№ 27 (1035)
4 июля 2018 г.
ЧАЙКОВСКИЙ ЕЖЕНЕДЕЛЬНИК
www.chaint.ru
цена 30 рублей
16+
ЧАСТНЫЙ ИНТЕРЕС
★ газета, приносящая удачу

«Не лучше ли посоветоваться с людьми и спросить у них, как они хотят видеть свои улицы, дворы, парки, набережные, спортивные площадки», — сказал В.В. Путин, обращаясь к чиновникам.

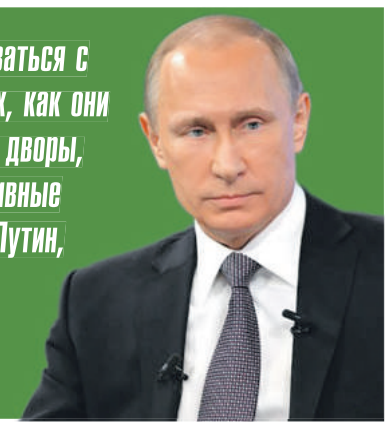

ДОРОГА РАЗДОРА

Фото Марии Гордуновой, коллаж Юлии Полеровой

Один из городских предпринимателей задался целью упростить проезд автотранспорта к своему торговому помещению по ул. Вокзальной, 45, получил на это разрешение от городской администрации и начал строительные работы. Строительству помешали жители, которые оказались не в курсе планируемых работ по изменению их придомовой территории, и любыми способами пытались остановить строителей. Ситуация настолько накалилась и запуталась, что редакция ЧИ предложила всем заинтересованным сторонам собраться за круглым столом для мирного разрешения этой проблемы.

→ стр. 8-9

ISSN 2499-9571
9 772499 957202

ОКНА REHAU прямо с завода
• Без посредников • Без переплаты • Без задержек
Finnmark Оконные решения
*Акция до 31 июля 2018 г.
Рассрочка 6 месяцев, без участия банка
реклама
ул. Ленина, 2 FINN-MARK.RU
Звоните: 3-77-66 8 (922) 335-10-07

реклама
BOSCH Service
ОСАГО
ТЕХОСМОТР
390 руб.
ул. Сосновая, 19/2 ☎49-8-49

ПОБЕДА АВТОМОЙКА самообслуживания
10% CashBack
КАРТА ЛЮБИМОГО КЛИЕНТА
4583 0125 3656 6876
реклама
Получи карту БЕСПЛАТНО
Акция действует с 8.00 до 12.00
*спрашивайте подробности акции у администратора
Сосновая, 9/1 (напротив павильона «Исток»)

СОТРУДНИЧЕСТВО БЕЗ ГРАНИЦ

ПОД ЭГИДОЙ ГОДА РАЗВИТИЯ, ОБУЧЕНИЯ И ПОВЫШЕНИЯ КВАЛИФИКАЦИИ ПЕРСОНАЛА 40 СОТРУДНИКОВ ГРУППЫ КОМПАНИЙ «ЭРИС» ПОСЕТИЛИ ЗАРУБЕЖНЫЕ ПРЕДПРИЯТИЯ.

На предприятии MRU GmbH, Хейльбро́нн, Германия – производителе широкого спектра приборов для газового анализа

«Главная цель подобных поездок – предоставить возможность сотрудникам, которые за время своей работы зарекомендовали себя и показали желание развиваться и совершенствоваться в своём профессиональном мастерстве, получить новые знания, обменяться опытом с ведущими европейскими предприятиями», – рассказал «Частному Интересу» директор по инновациям Александр Грушкин.

Благодаря разработанной руководством компании программе международного сотрудничества всего с начала года за рубежом побывало пять делегаций. *«Подготовка в формате рабочих групп позволила каждому сотруднику раскрыться, а также укрепила корпоративные связи между отделами предприятия»*, – подчеркнул Александр Грушкин.

Участникам групп необходимо было самостоятельно разработать и построить маршрут своей поездки, предварительно провести переговоры с зарубежными компаниями и договорится о визите. Маршрут должен был включать в себя не только образовательную, но и культурную программу. Поскольку разговорным английским владели лишь несколько представителей предприятия, то необходима была и тщательная предварительная подготовка к общению с западными партнёрами – составление вопросов, их правильная формулировка как на русском, так и на английском языке, составление глоссария*, работа с электронными переводчиками.

«В некоторых случаях обращались к услугам переводчика, а в некоторых, например, в большинстве немецких компаний, работали наши соотечественники, которые и выступали в роли переводчиков», – отметил Александр Грушкин.

В общей сложности на подготовку к зарубежной командировке понадобился один месяц. Несмотря на то, что подготовка осуществлялась в свободное от работы время, все с радостью принимали в этом участие, стараясь получить от поездки максимальный результат.

В итоге сотрудники компании посетили более 20 предприятий в Польше, Германии и Чехии. В основном, это были приборостроительные компании и компании, которые занимаются разработкой комплектующих чувствительных элементов, т.е. датчиков, и компонентов к ним.

Всего с начала года сотрудники ГК «ЭРИС» посетили более 20 зарубежных компаний, проехали более 6000 километров по дорогам Германии, Польши, Чехии.

«Благодаря таким визитам мы больше узнаём о компании, их технологию производства, контроль качества, узнаём людей, которые там работают, их менталитет. Всё это позволяет нам выстраивать качественное взаимодействие, перенимать опыт и максимально эффективно использовать продукцию, которую производят наши зарубежные партнёры. Поскольку разработка датчика – это только часть всего процесса, самое сложное – обработать сигнал, чтобы не было ложных срабатываний. На протяжении многих лет мы совершенствуем алгоритмы обработки сигналов. Поэтому необходимо изучать, какие подходы применяются разными производителями датчиков, и выбирать лучшее. Это немаловажный фактор, влияющий на качество, потребительские и метрологические функции нашего оборудования. Производители компонентов заинтересованы в диалоге, ведь чем плотнее наше с ними взаимодействие, тем лучше наша продукция и спрос на нее, и, соответственно, спрос на их продукцию с нашей стороны», – пояснил директор по инновациям Александр Грушкин.

Что касается сервиса измерительных приборов, то философия компании «ЭРИС» в этом плане также не имеет границ: независимо от того, кем был прибор разработан, в каком государстве, он должен быть качественно отремонтирован и передан обратно в эксплуатацию заказчику. *«Мы конкуренты, когда мы продаём приборы, но мы не конкуренты, когда их ремонтируем»*, – такую мысль руководители компании пытаются донести до зарубежных и российских производителей. Пока её приняли только европейцы, но руководство предприятия продолжает работу в этом направлении.

Развитие международных связей, взаимодействие с зарубежными производителями, повышение квалификации сотрудников компании остаются одним из приоритетных направлений в ГК «ЭРИС».

Светлана Мартюшева
Фото предоставлено ГК «ЭРИС»
chaintres@chaint.ru

**словарь узкоспециализированных терминов в какой-либо отрасли знаний с толкованием, иногда переводом на другой язык, комментариями и примерами*

В таких поездках мы, можно сказать, сверяем с зарубежными приборостроительными компаниям наш подход к выстраиванию производственных и бизнес-процессов, контролю качества. Приятно осознавать, что они на сегодняшний день совпадают.

Сергей Гагара, начальник отдела продаж

Из поездки больше всего мне запомнилось посещение в Мюнхене Международной специализированной выставки по аналитическому оборудованию, лабораторной технике и биотехнологиям. Я впервые побывал на выставке такого масштаба. На ней были представлены не только иностранные компании, но и наши русские. С представителями некоторых компаний мы познакомились и пообщались.

Клюев Максим, инженер производства

Было интересно увидеть, как работают зарубежные компании, как у них выстроены определённые процессы. Это даёт новое вдохновение, новые идеи для работы.

Калабина Светлана, зам. директора по финансам

Мне понравилась как сама поездка, так и подготовка к ней. Поскольку в группу нас собрали из разных отделов, то при подготовке к поездке мы смогли ближе узнать друг друга, а сама поездка нас уже сдружила.

Шушков Дмитрий, инженер КИПиА

СПЕЦИАЛИСТЫ ПОСЕТИЛИ КРУПНЕЙШИЕ ОТРАСЛЕВЫЕ ВЫСТАВКИ: ANALYTICA 2018 В МЮНХЕНЕ, HANNOWER MESSE 2018 В ГАННОВЕРЕ, ACHEMA 2018 ВО ФРАНКФУРТЕ-НА-МАЙНЕ

Специалисты ГК «ЭРИС» с немецкими партнёрами на выставке ACHEMA 2018, Франкфурт-на-Майне, Германия

ANALYTICA 2018

Ведущая мировая выставка по лабораторному оборудованию, технологиям, анализу и биотехнологиям объединила более 1100 участников из 49 стран и более 35000 посетителей. Проводится в Мюнхене 1 раз в два года.

HANNOVER MESSE 2018

Крупнейшая в мире выставка по автоматизации и технологиям производства. В 2018 году проходила под слоганом Индустрия 4.0. На выставке были представлены новейшие технологии по автоматизации производств в эпоху четвёртой промышленной революции. Около 6 000 участников выставки HANNOVER MESSE представили свою инновационную продукцию. Для тысяч посетителей выставка HANNOVER MESSE является окном в будущее. Ганновер стал глобальной площадкой для таких тем, как концепция Industrie 4.0, энергоэффективность и интеллектуальные сети. Прошедшая в апреле 2018 года выставка HANNOVER MESSE привлекла 210 000 посетителей, из них более 70 000 – из-за рубежа.

ACHEMA 2018

Мировой Форум, на котором определяются новые направления развития химической промышленности, биотехнологий и охраны окружающей среды. ACHEMA проводится один раз в три года и является самым масштабным событием в мире в отрасли. В ходе ACHEMA 2018 более 3700 экспонентов из 55 стран продемонстрировали новейшее оборудование и инновационные процессы для химической, фармацевтической и пищевой промышленности. Выставку посетили более 145000 посетителей.

24

-е место занял Пермский край во всероссийском рейтинге по доступности жилья. Согласно статистике, в Прикамье семье с одним ребёнком нужно будет копить на покупку квартиры 4,6 года. Средняя стоимость типовой квартиры площадью 54 кв. м. составляет 2,2 млн руб. Таким образом Пермский край опередил своих соседей в Приволжском федеральном округе – Удмуртскую Республику (5,3 года, 41 место), Свердловскую область (5,8 лет, 51 место), Республику Татарстан (5,8 лет, 54 место).

СДАЛИ ДОМ – ПОЛУЧИТЕ ДЕНЬГИ

Деньги дольщиков за купленные ими квартиры строительные организации смогут получить только после сдачи объектов новостроек. С 1 июля начали действовать поправки в Федеральном законе «Об участии в долевом строительстве...». Теперь деньги дольщиков до окончания строительства будут хранить банки на специальных счетах, так средства дольщиков будут защищены от нецелевой растраты. Банки же будут выдавать строителям под проценты кредиты на конкретный проект дома.

ЦЕНЫ НА ГАЗ ПОКА НЕ ПОВЫСЯТ

Повышения тарифов на газ с 1 июля в Пермском крае не состоится. Постановление №2-г «О розничных ценах на природный газ, реализуемый на территории Пермского края», утверждённое 20 июня 2018 года, отменено. Тарифы на газ для всей страны утверждает Федеральная антимонопольная служба, она устанавливает цену на оптовом рынке газа и на его транспортировку в регионы. После чего субъекты РФ определяют тариф для населения. «В Пермском крае расчёты ещё не готовы, поэтому точные цифры пока называть рано», – пояснила пресс-служба РСТ.

ПЛАТИТЬ БУДЕМ НАПРЯМУЮ

На правах рекламы

С 1 ИЮЛЯ ВСЕ ЖИТЕЛИ ЧАЙКОВСКОГО НАЧНУТ ПЛАТИТЬ ЗА ТЕПЛОРЕСУРСЫ НАПРЯМУЮ

Под контролем Инспекции по государственному жилищному надзору Пермского края три управляющие компании Чайковского переводят население обслуживаемых домов на прямые платежи за отопление и горячую воду. Таким образом, в нашем городе сделан очередной шаг по укреплению прозрачной системы расчётов за энергоресурсы. Жители еще 255 многоквартирных домов, обслуживаемых УК «ТВМ», УК «КИТ» и УК «Чайковская», получат первые «прямые» квитанции за услуги отопления и ГВС. Отдельные платежки за теплоресурс будут выставлены по итогам июля от имени поставщика энергоресурса – ООО «Инвестспецпром», теплосбытовым агентом которого выступает Пермский филиал ОАО «ЭнергосбыТ Плюс». То есть уже в августе чайковцы заплатят за теплоресурс, потреблённый в июле, напрямую ресурсоснабжающей организации.

Начисление и приём платежей по агентскому договору с ресурсоснабжающей организацией будет выполнять краевой расчётный центр ОАО «КРЦ-Прикамье». Все контактные телефоны для жителей размещены на платёжных документах. Расчётный центр также будет обеспечивать контроль над сверкой и корректностью начислений.

В свою очередь, ООО «УК ТВМ», ООО «КИТ», ООО «УК Чайковская» с 1 июля больше не имеют права включать в свои платежки оплату услуг отопления и горячего водоснабжения. Об этом они должны уведомить население обслуживаемого жилфонда.

Таким образом, все управляющие компании Чайковского в соответствии с законодательством выбрали прямые расчёты с теплоснабжающей организацией. Работа по внедрению прозрачной системы платежей велась энергетиками совместно с Инспекцией по государственному жилищному надзору Пермского края, под контролем прокуратуры города Чайковского и при активном участии управляющих компаний города.

«Жители Чайковского уже давно платят напрямую за газ, электричество, телекоммуникационные услуги. Логично, что такой же подход сейчас применяется к расчётам за услуги теплоснабжения. При прозрачной системе граждане не переводят свои средства УК-посреднику, а вносят напрямую поставщику тепловой энергии. Таким образом, собираемость платежей населения значительно повышается. В свою очередь, теплоснабжающая организация заинтересована в обеспечении высокого качества услуг отопления и горячего водоснабжения, что выгодно для горожан»,– отметил Первый заместитель главы городского поселения – глава администрации Чайковского городского поселения по ЖКХ и градостроительству Николай Киселёв.

Работа по внедрению прозрачной системы платежей велась энергетиками совместно с Инспекцией по государственному жилищному надзору Пермского края, под контролем прокуратуры города Чайковского и при активном участии управляющих компаний города.

По словам директора Пермского филиала «ЭнергосбыТ Плюс» Сергея Круглякова, повсеместный переход на прямые платежи за теплоресурсы в Чайковском – результат общих усилий, направленный на благо горожан: *«В настоящее время все чайковские УК используют абсолютно прозрачную систему расчётов за тепло. Ранее такая практика была внедрена в других городах Прикамья. Это единственно возможный подход, при котором платежи жителей поступают напрямую ресурсоснабжающей организации. А это значит, что денежные средства будут использоваться по своему прямому назначению: направляться на ремонты и реконструкцию тепловых сетей для обеспечения надёжности поставки теплоресурсов населению Чайковского».*

Ещё одно преимущество прямых платежей – повышение уровня ответственности энергетиков за качество поставляемых коммунальных услуг.

«По сути, закон о прямых договорах с поставщиками ресурсов вводит новую систему взаимоотношений собственников жилья с ресурсно-снабжающей организацией. Собственники получили право заключать с ними договоры напрямую, минуя УК и ТСЖ. Это делается не только из-за неплатежей УК или жителей за оказанные услуги ресурсникам, но и для того, чтобы снять с УК функции по сбору и распределению средств. Более того, сейчас граждане предъявляют именно УК требования о качестве предоставляемых услуг, в то время как они отвечают только за внутридомовые сети, а не за поставку ресурсов»,– прокомментировал ситуацию директор ООО «Коммунальные Инженерные Технологии» Александр Смольников.

Отметим, что такая система расчётов за теплоресурсы с 2010 года успешно применяется во втором по численности городе Прикамья – Березниках, с 2017 года – в Краснокамске. Поэтому, надеемся, что и в нашем городе она оправдает свою целесообразность.

Вениамин Леновских
Фото автора

УСЛУГИ ЖКХ ПОДОРОЖАЛИ

С 1 ИЮЛЯ В ПРИКАМЬЕ, КАК И ВО ВСЕХ РЕГИОНАХ, ПОВЫШАЮТСЯ ТАРИФЫ НА ВСЕ ОСНОВНЫЕ КОММУНАЛЬНЫЕ УСЛУГИ.

В каких-то регионах разрешено было повышать тарифы больше, в каких-то – меньше. В среднем по стране «потолок» установлен в пределах 4%. У нас он составил 4,7%, в соседней Свердловской области – 5%. Тем не менее, в России есть регионы, где повышение должно уложиться и в 3% – это республики Кавказа: Северная Осетия, Кабардино-Балкария и Дагестан. Наибольшее повышение тарифов было разрешено в столицах – в Санкт-Петербурге на 6,5%, в Москве – на 7%.

Однако на региональном уровне краевые власти решили снизить разрешённый предел до 4%, за исключением отдельных районов Пермского края, где требуется срочный ремонт коммунальных сетей. При этом сверхнормативный рост тарифа будет компенсирован жителям из бюджетов разных уровней.

При всём этом субсидии на коммуналку никто не отменял. По информации Министерства социального развития Пермского края, каждый третий житель региона пользуется льготами по коммунальным услугам. Если расходы семьи на «коммуналку» превышают 22% семейного бюджета, то семья имеет право на государственную поддержку. В настоящее время средний размер субсидий на семью составляет летом 1,5 тысячи рублей, а зимой – 3 тысячи рублей в месяц. Сегодня субсидию получают около 30 тысяч семей Пермского края.

При этом в Прикамье самое большое количество категорий граждан, которые могут получать льготы от государства, всего таких групп 48. Для определения права на субсидию можно обратиться в многофункциональный центр.

Подготовила Евгения Смелова

ПОЧТАЛЬОНЫ ПРИНИМАЮТ ПЛАТЕЖИ НА ДОМУ

ТЕПЕРЬ ПОЧТАЛЬОНЫ ЧАЙКОВСКОГО ОКАЗЫВАЮТ ЖИТЕЛЯМ ФИНАНСОВЫЕ УСЛУГИ НА ДОМУ ИЛИ В ОФИСЕ. ПОЧТА РОССИИ ЗАПУСТИЛА ПРОЕКТ ПО ВНЕДРЕНИЮ МОБИЛЬНЫХ ПОЧТОВО-КАССОВЫХ ТЕРМИНАЛОВ (МПКТ).

Мобильные платёжно-кассовые терминалы позволяют принимать услуги ЖКХ (за коммунальные услуги, электроэнергию, газ, тепло, водоснабжение), услуги связи Ростелекома (телефон/Интернет) и сотовую связь, оплачивать налоги, штрафы ГИБДД, оформлять страховку.

Терминалы состоят из фискального регистратора, выдающего чек, и смартфона со специальным приложением, позволяющим выбирать вид платежа. В подтверждение оплаты клиенту выдаётся кассовый чек.

В Чайковском с мобильными платёжными терминалами работают 27 чайковских почтальонов. Всего же в Пермском крае оснащены мобильными аппаратами 315 почтальонов, которыми на сегодняшний день уже принято более восьми тысяч платежей.

Внедрение мобильных платёжных терминалов повысит доступность финансовых услуг для жителей края, а также снизит нагрузку на почтовые отделения, которая значительно увеличивается в периоды выплаты пенсий и оплаты коммунальных платежей.

Для вызова почтальона с МПКТ на дом или в офис достаточно позвонить в своё почтовое отделение.

Подготовила Марианна Русских

FIFA WORLD CUP RUSSIA 2018

ЛЮДИ, ВЛЮБЛЁННЫЕ В ФУТБОЛ

В РОССИИ ВПЕРВЫЕ ПРОХОДИТ ЧЕМПИОНАТ МИРА ПО ФУТБОЛУ. ПОПУЛЯРНОСТЬ ОДНОЙ ИЗ САМЫХ МАССОВЫХ И ЛЮБИМЫХ ИГР НА ЗЕМЛЕ ВОЗРОСЛА В ДЕСЯТКИ РАЗ. ВСЕ – И СТАР И МЛАД – БОЛЕЮТ ЗА НАШИХ. РЕЙТИНГ ТЕЛЕПРОГРАММ С ПОКАЗАМИ МАТЧЕЙ ЗАШКАЛИВАЕТ. НАША ГАЗЕТА НЕ ОСТАЁТСЯ В СТОРОНЕ ОТ ВЕЛИКОГО ФУТБОЛЬНОГО ПРАЗДНИКА И ПРОДОЛЖАЕТ НА СВОИХ СТРАНИЦАХ «ФУТБОЛЬНУЮ» ТЕМУ, РАССКАЗЫВАЯ О СОСТОЯНИИ ДЕЛ В ГОРОДСКОМ ФУТБОЛЕ. СЕГОДНЯ НАШИ СОБЕСЕДНИКИ – ПРЕДСТАВИТЕЛИ ЧАЙКОВСКОЙ ФЕДЕРАЦИИ ФУТБОЛА.

Вручение мячей детской команде «Энергия»

Алексей Георгиевич БЯКОВ, президент Чайковской федерации футбола

— Алексей Георгиевич, Вас знают как директора Воткинской ГЭС, и для многих, возможно, будет удивлением узнать, что Вы являетесь президентом городской федерации футбола.

– Да, футбол я люблю и увлекаюсь им с детства. Помню, как мы мальчишками играли в него, где только можно, а ворота зачастую делали из палок или портфелей, не было проблемы – где и с кем «погонять» мяч. Принимал участие в детских и юношеских турнирах «Кожаный мяч». Когда вернулся в город после окончания ВУЗа, в 1985 году, и устроился мастером на Воткинскую ГЭС, мне предложили стать участником футбольной команды при предприятии. Тогда мы принимали участие и в городском первенстве, и в корпоративных турнирах, и выезжали на соревнования в Пермь, Екатеринбург. Играл в футбол до сорока лет. В 2013 году мне предложили возглавить чайковскую федерацию футбола. Я согласился.

— Федерация футбола — это общественная организация. За счёт чего она работает и существует?

– Федерация существует за счёт благотворительных взносов предпринимателей и предприятий нашего города, а также простых людей, влюблённых в этот вид спорта. Благодаря этому федерация выполняет свои функции, организуя и проводя соревнования, первенства, турниры и товарищеские встречи.

— В предыдущем номере нашей газеты мы опубликовали интервью с тренером по футболу ДЮСШ Олегом Агаповым, который рассказал о проблемах чайковского футбола.

– Да, проблемы и трудности есть, и я о них знаю. И они сегодня существуют не только в нашем городе. Одна из проблем – это, конечно, финансирование. В детском футболе зачастую родителям приходится оплачивать и форму, и поездки на соревнования. Конечно, намного проще тем командам, которые базируются на предприятиях или в организациях. Есть и любители футбола, которые собираются в команды по другому принципу. Им, безусловно, труднее, но и они находят возможность участвовать в соревнованиях.

— Одной из проблем, которая мешает развитию массового футбола, многие считают отсутствие места, где можно было бы поиграть. Ваше мнение?

– Да, сегодня с этим сложнее, чем было раньше. Сейчас для занятий в секции нужны особые условия: специальное покрытие поля, наличие ворот с сеткой и много других требований, предусмотренных Министерством образования или спорта. Существуют нормативы и техника безопасности, т.к. ребёнок находится в специализированной секции под руководством педагога–тренера. Радует, что у нас таких стадионов при школах с каждым годом становится больше.

Стадион «Энергия», поскольку является структурным подразделением ООО КСЦ «Гидростроитель», работает на коммерческой основе. Поэтому муниципальный стадион «Центральный» должен стать городским центром для занятий спортом. Чтобы люди приходили, занимались физической культурой, смотрели спортивные соревнования. Но, к сожалению, те проекты, которые были задуманы, в жизнь воплощаются не так быстро, как хотелось бы. Из тех работ, что были запланированы, сделано пока только само покрытие футбольного поля. Трибуны, иное оборудование находится в плачевном состоянии. Стадион, несомненно, заслуживает к себе более внимательного и пристального отношения со стороны руководства города. Для того, чтобы привести его в порядок не нужно дорогостоящих решений, просто необходимо подойти вдумчиво к этому вопросу. Скоро у нас будет городской округ, планируем поднять вопрос возобновления финансирования стадиона.

— А почему на наши игры не ходят зрители? Интерес упал?

– Нет, не думаю, что упал интерес. Возможно, причина в нашей недоработке в плане информированности населения. Будем думать, как исправить ситуацию.

— Задач сегодня перед федерацией стоит много. Как Вы успеваете совмещать эту деятельность с основной?

– Конечно, у меня катастрофически не хватает времени решать многие вопросы. Поэтому было принято решение назначить исполнительного директора федерации футбола, который будет заниматься текущими делами. Им стал Алексей Сергеев, в прошлом профессиональный игрок, ныне тренер, человек, хорошо знающий и разбирающийся во всех тонкостях этой игры: от судейства до разметки на поле. Я, со своей стороны, участвую в составлении плана работы на сезон, принимаю участие в решении вопросов финансирования и организации соревнований. Алексей знает многие нюансы, которые не знаю я, и наоборот. Этим мы хорошо дополняем друг друга.

— Чему рады, что получается? Какие есть достижения?

– Детский футбол у нас очень массовый. Он развивается, юные футболисты подают надежды. Считаю, что сейчас в Чайковском он развит лучше, чем раньше. Сменились акценты, раньше были детские площадки, сейчас им занимаются в рамках школ, клубов, ДЮСШ.

Очень важно, что на нашей территории уже годами выстроена футбольная вертикаль. У нас есть команда «Энергия», хорошая, с именем на уровне Пермского края. Наши дети имеют стимул и чётко знают, что когда они подрастут, то смогут играть за честь города. Ведь в футболе важны традиции и преемственность поколений. Поэтому, несмотря на трудности и проблемы, команда «Энергия» всё же участвует в чемпионате Пермского края.

На протяжении шести лет в начале учебного года мы проводим школьный турнир памяти Валерия Товпеко. Что приятно, в таких соревнованиях между школами – сильный дух соперничества, желание быть лидерами и всегда много болельщиков – одноклассники, родители, учителя. Это захватывает, объединяет. У ребят во время таких командных игр воспитывается характер. Важно, что параллельно, на соседней площадке, проводится турнир среди ветеранских команд. И в этом тоже – преемственность поколений.

Буквально недавно мы возродили большой футбол. Первенства города не было на протяжении нескольких лет. Раньше в большом футболе участвовало более десятка команд, сейчас, после возрождения, только 5–7, но это уже хорошо. Появился корпоративный чемпионат по мини-футболу «Уральская Бизнес лига».

Безусловно, первоочередной задачей федерации остаётся возвращение былой славы чайковского футбола, массовости, особенно среди взрослых команд. Нужно вернуть то, что было, и преумножить достижения. Есть желание и, главное, есть единомышленники – люди, влюблённые в эту игру.

— Идёт чемпионат мира по футболу, что Вы можете о нём сказать?

– У нас есть гордость за страну и команду. Безусловно, чемпионат мира поднимет популярность самого футбола в нашей стране, а это самое главное!

Светлана Мартюшева
Фото Сергея Макарова
chaintres@chaint.ru

Алексей Сергеевич СЕРГЕЕВ, исполнительный директор Чайковской федерации футбола

– В нашей стране проходит чемпионат мира по футболу. Поэтому в данный момент пик популярности футбола возрос в сотни раз. Где в нашем городе сегодня можно поиграть в футбол?

– Знаю, что прекрасные условия на стадионах школы № 9 (Гимназия) и на поле школы № 8, на этих полях также надо иметь сменную обувь и соблюдать правила поведения на таком покрытии. Всё доступно в данных местах. Есть поле у медицинского колледжа. Я думаю, было бы желание играть, а поле найдётся, на пляже, например, у нас в городе есть ещё места не заасфальтированные и годные для игры с мячом.

— По вашему мнению, футбол — популярный вид спорта?

– Футбол – самый популярный вид спорта, вернее, футбол, как ИГРА, очень популярна и аналогов более высокой популярности в народе пока нет. В нашем городе, например, 6–8 команд предприятий ежегодно стабильно играют между собой в футбол, борясь за Кубок города или района по футболу. Зайдя на эти предприятия, можно увидеть эти кубки в фойе или вестибюле под стеклом, это является гордостью и символом сплочённости многих коллективов. Разве может другая какая-то игра похвастать такой массовостью и популярностью? Футбол – это дружба и единение! Смело и с уверенностью могу сказать, что по количеству занимающихся детей в городе в различных спортивных секциях на первом месте ФУТБОЛ!

— Продолжите фразу: «Футбол для меня — это... »

– Футбол для меня – самая лучшая игра. Футбол дал мне всё: жизнь, хобби и работу. Футбол – это прекрасное общение и знакомство с новыми интересными и даже выдающимися людьми. Футбол не для слабых, это спорт сильных, энергичных и настырных людей. Футбол не индивидуальный спорт, здесь надо уметь работать и быть в команде, вместе дышать, вместе думать и вместе побеждать. Футбол – моя профессия.

– Каковы шансы нашей команды в чемпионате мира?

– Наши могут дойти до полуфинала, хочется верить. А вообще, любой результат хорош, главное у нас в стране такой масштабный футбольный праздник. Давайте в нём участвовать и болеть за наших!

Пользуясь случаем, хочу пригласить наших жителей почаще приходить на матчи, которые у нас проходят. Особенно, когда соревнуются дети. Дети – будущее нашего города. Они вырастут и повзрослеют, а мы, соответственно, состаримся. И от того, как мы сейчас относимся к детям, чему мы их учим, что мы вкладываем в них, зависит их отношение к нам в старости.

Марианна Русских
Фото Веры Мухаметдиновой
chaintres@chaint.ru

ИРИНА РОДНИНА: «ПЕРМСКИЙ КРАЙ СОХРАНЯЕТ ЛИДЕРСТВО СРЕДИ СУБЪЕКТОВ СТРАНЫ ПО РАЗВИТИЮ ДВОРОВОГО СПОРТА»

В ПЕРМИ СОСТОЯЛОСЬ ОТКРЫТИЕ II МЕЖРЕГИОНАЛЬНОГО ФЕСТИВАЛЯ ДВОРОВОГО СПОРТА «ДЕТСКИЙ СПОРТ». В ТОРЖЕСТВЕННОЙ ЦЕРЕМОНИИ ОТКРЫТИЯ УЧАСТИЕ ПРИНЯЛА ТРЁХКРАТНАЯ ОЛИМПИЙСКАЯ ЧЕМПИОНКА, ДЕПУТАТ ГОСУДАРСТВЕННОЙ ДУМЫ ИРИНА РОДНИНА.

Прославленная спортсменка Ирина Роднина (на фото слева) – частый гость в Пермском крае

Данный фестиваль реализуется в рамках федерального проекта «Детский спорт» партии «Единая Россия». В мероприятии приняли участие около 350 юных спортсменов из всех регионов Приволжского федерального округа; организованные команды представили Оренбургская, Ульяновская области, Удмуртская республика, республика Татарстан и Пермский край. Для юных спортсменов была подготовлена насыщенная программа: соревнования по популярным видам спорта: мини-футбол, баскетбол, лёгкая атлетика, силовая гимнастика, волейбол, перетягивание каната; показательные выступления экстремальных видов спорта: катание на роликовых коньках, скейтбординг, bmx, kickscooter.

Помимо спортивной программы, в рамках фестиваля был организован круглый стол на тему развития массового и школьного спорта в Пермском крае и Приволжском федеральном округе.

«Подобные встречи с представителями субъектов очень важны для реализации проекта «Детский спорт». Это возможность узнать, на каком уровне проект реализуется в регионе, какие интересные практики внедряются, и какие виды спорта являются востребованными. На сегодня могу с уверенностью сказать, что лидерами в реализации проекта являются Пермский край, Ульяновская область, Ленинградская область, Омская область, Пензенская область, Республика Крым. Это те субъекты, в которых сформирована сильная система школьных клубов и школьных лиг, проводится большое количество мероприятий для школьных и дворовых команд»,– рассказала Ирина Роднина, координатор проекта «Детский спорт».

В ходе своего выступления координатор проекта «Детский спорт» рассказала о мероприятиях, проводимых в субъектах в рамках проекта, итогах реализации проекта за полугодие и затронула проекты, которые будут реализовываться в рамках исполнения майских указов Президента РФ.

«Увеличение доли граждан, занимающихся физической культурой и спортом до 55% – так звучит указ, данный Владимиром Владимировичем Путиным. В рамках федерального проекта «Детский спорт» была разработана программа быстровозводимых физкультурно-оздоровительных комплексов (ФОКов). Руководством партии «Единая Россия» принято решение о том, что ФОКи должны быть малобюджетными (до 130 млн рублей) с применением современных технологий строительства, рассчитанными на различные виды спорта и включать в себя ледовые арены, бассейны; построены в малых городах, районных центрах и при вузах»,– добавила Роднина.

«II Межрегиональный фестиваль дворового спорта Приволжского федерального округа – мощный стимул для развития массового спорта в регионах ПФО. Спасибо командам за яркую борьбу! Благодарю друзей, коллег и единомышленников за то, что стали гостями Перми в эти дни. До встречи на новых мероприятиях и соревнованиях федерального проекта «Детский спорт» и Всероссийской федерации школьного спорта!» – резюмировал Василий Кузнецов, координатор проекта «Детский спорт» в Приволжском федеральном округе, депутат Пермской городской Думы.

Андрей Соловьёв

Сайт проектов партии «Единая Россия» в Пермском крае: https://proekty.er.ru/node/60

КПРФ ЗАЯВЛЯЕТ ПРОТЕСТ ПОВЫШЕНИЮ ПЕНСИОННОГО ВОЗРАСТА!

ЧАЙКОВСКОЕ ОТДЕЛЕНИЕ КПРФ КАТЕГОРИЧЕСКИ ПРОТИВ ПОВЫШЕНИЯ ПЕНСИОННОГО ВОЗРАСТА. ОБ ЭТОМ 29 ИЮНЯ ВЫСКАЗАЛИСЬ АКТИВИСТЫ И ЧЛЕНЫ ГОРОДСКОГО СОВЕТА КОМПАРТИИ НА СВОЁМ ЭКСТРЕННОМ ЗАСЕДАНИИ.

На собрании коммунисты Чайковского аргументированно и последовательно высказали своё мнение о невозможности и даже о моратории на повышение пенсионного возраста. Заседание актива проходило в эмоциональной обстановке, и неравнодушные члены чайковской компартии дали развёрнутую оценку настроению жителей города и района в связи с возможным повышением пенсионного возраста. Последовательно и аргументированно уважаемые люди, ветераны труда, многие из которых уже на заслуженном отдыхе, однозначно выразили своё негативное отношение по поводу повышения пенсионного возраста и показали все возможные последствия этого необдуманного предложения и его отрицательные стороны.

Вопрос о повышении пенсионного возраста в нашем городе, как и во всех других городах России, стоит довольно остро. Эта проблема сегодня обсуждается везде: на улице, в коллективах, в общественном транспорте и на кухне дома. Повышение пенсионного возраста – это проблема, которая носит общественно-политический характер.

Причин, по которым ни в коем случае нельзя повышать пенсионный возраст, по мнению собравшихся, очень много. Одна из них связана с низкой продолжительностью жизни россиян. Этот факт неоспорим, если делать сравнение с жителями других стран, особенно мужчин. Продолжительность жизни мужского населения в России составляет как раз около 60 лет. Во время жарких баталий на тему повышения пенсионного возраста больше всего рассматривался пенсионный возраст мужчин, в то время как вопрос о пенсионном возрасте женщин требует особого внимания. Наши россиянки живут на 10 лет меньше, чем живут женщины в Европе, однако за пенсией они могут обратиться на 10–12 лет позже.

Ещё один весомый факт против принятия решения о повышении пенсионного возраста связан с убеждением, что пенсионерам и лицам предпенсионного возраста трудно найти работу. Это также неоспоримо, потому что работодатели действительно больше заинтересованы в трудоустройстве молодых, энергичных и перспективных работников.

Виктор Николаевич Лоскутов, председатель чайковского отделения КПРФ:

– Я делаю вывод, что власти хотят повысить пенсионный возраст, чтобы до пенсии вообще никто не доживал. Наши россияне в большинстве своём уже ближе к пенсионному возрасту (50–60 лет) «уработанные» и «упаханные». Повышение пенсионного возраста – это уничтожение народа. Печально, что «государевы люди» не видят, как живёт простой народ и не знают совершенно проблем и нужд россиян.

Подводя итог собранию, комитет чайковского отделения КПРФ пришёл к общему мнению, что молчать нельзя и необходимо открыто заявить о своей позиции.

Чайковское отделения КПРФ приглашает всех жителей города и района на МИТИНГ и сбор подписей против повышения пенсионного возраста. Митинг будет проходить 5 июля, в четверг, с 16.00 до 19.00 возле бывшего к/т «Горизонт». Будет работать «свободный» микрофон.

Марианна Русских
chaintres@chaint.ru

Реклама

ВЫБОРЫ 2018

PR Laboratory
РЕКЛАМНАЯ ГРУППА

Расценки на изготовление агитационных материалов для выборов депутатов Чайковской городской Думы первого созыва 9 сентября 2018 года от ИП Баранникова Дмитрия Олеговича.

48–708 PR–L.ru
ТРК «Акварель» (ул. Промышленная, 13)

Широкоформатная и интерьерная печать, наружная реклама

Монтаж/демонтаж баннера	1500 руб./шт.
Печать баннера (баннерная ткань 300гр./кв.м., 360dpi)	220 руб./кв.м.
Печать баннера (баннерная ткань 510гр./кв.м., 360dpi)	320 руб./кв.м.
Печать пленки (самоклеящаяся пленка)	450 руб./кв.м.
Печать перфорированной самоклеящейся пленки	500 руб./кв.м.
Печать постера, 160гр./кв.м.	400 руб./кв.м.

Изготовление аудио и видео-продукции

Ролик в виде статичной заставки	от 1500 руб./шт.
Видеоролик из материалов заказчика	от 3000 руб./шт.
Изготовление аудиоролика	от 1500р./час.
Фотосъемка	от 1500р./час.
Видеосъемка	от 3000 руб./сюжет

Стоимость полиграфической продукции

Бумага офсетная 80гр., тираж/цена, руб./шт.

	<250	500	1000	5000	10000
Афиша А3 (4+0/4+4/1+1)	45/70/30	7,9/12/4,5	5/7,5/3,3	2,7/3,0/1,9	2,03/2,6/1,8
Листовка А4 (4+0/4+4/1+1)	25/40/17	7,0/7,8/3,4	4,0/4,8/2,1	1,6/2,4/1,1	1,35/1,8/1,0
Листовка А5 (4+0/4+4/1+1)	13/19/9	13/19/9	3,6/6,6/1,9	2,1/3,6/0,7	0,85/1,2/0,6
Евро листовка (4+0/4+4/1+1)	9/13/7	9/13/7	3,5/4,2/1,7	1,05/1,6/0,6	0,7/1,0/0,45
Буклет-фолдер, 4+4, 2 фальца	40	13,2	7,3	2,6	2

Бумага мелованная 115гр., тираж/цена, руб./шт.

	<250	500	1000	5000	10000
Афиша А3 (4+0/4+4)	45/70/30	11,5/18,6	8,8/12	5,8/6,6	5,4/5,9
Листовка А4 (4+0/4+4)	25/40/17	10,1/12	6,3/7,2	3,3/3,6	2,9/3,12
Листовка А5 (4+0/4+4)	12/20/9	14,4/24/10,8	5,2/8,8	2,1/2,8	1,7/2,1
Евро листовка (4+0/4+4)	9/13/7	10,8/15,6/8,4	5,4/6	1,7/2,4	1,2/1,7
Буклет-фолдер А4, 4+4, 2 фальца	45	17,8	10,4	4,5	3,6
Флажок А5 (4+0/4+4) на палочке	16/22	19,2/26,4	13,2/18	12/16,8	6/8,4

Постпечатная обработка

Ламинация А3 125мкм	40 руб./лист
Установка скобы	1 руб./шт.
Установка пружины А4	20 руб./шт.

Брендирование одежды

Бейсболка с логотипом	350 руб./шт.
Накидка 50х70 см	700 руб./шт.

40

пешеходов и водителей стали участниками акции «ПДД онлайн», которая проходила на площади Карла Маркса. Цель акции – повышение дорожной грамотности и снижение ДТП с участием пешеходов, особенно детей, а также привлечение внимания общества к проблеме безопасности на дороге. Участникам акции были представлены билеты по Правилам дорожного движения. Стоит отметить, что большинство успешно справились с предложенными заданиями. Каждому участнику за правильные ответы вручили медали «Знаток ПДД» и сладкий приз.

«ТРАДИЦИЯМ СЛАВНЫМ ВЕРНЫ»

Под таким названием с января по май текущего года региональное МВД проводило фестиваль, посвященный 300-летнему юбилею российской полиции. Фестиваль включал в себя три конкурса: художественной самодеятельности «На вахте мужества», литературный «Доброе слово» и фотоконкурс «Открытый взгляд». В числе призёров – представитель общественного совета при Отделе МВД России по Чайковскому району **Валентина Романова.**

КУПАТЬСЯ ЗАПРЕЩЕНО!

Южным территориальным отделом Управления Роспотребнадзора по Пермскому краю проведено исследование воды городского пляжа. В воде обнаружен антиген ротавируса. В нормальном состоянии антиген должен отсутствовать. Таким образом, рекомендуется временно воздержаться от купания на городском пляже, который, между прочим, является единственным местом, разрешённым для купания. Все остальные пляжи являются «дикими» и на них не проводятся пробы воды, и не дежурят спасатели.

КАКИЕ ИЗМЕНЕНИЯ НАС ЖДУТ В ИЮЛЕ?

УЖЕ ТРАДИЦИОННО СЕРЕДИНА ЛЕТА В РОССИИ – ВРЕМЯ ПЕРЕМЕН. ВСЕ НАСТОЛЬКО ПРИВЫКЛИ, ЧТО С 1 ИЮЛЯ ВСЕГДА ЧТО-НИБУДЬ ДА МЕНЯЕТСЯ, ЧТО УЖЕ ЗАДАЮТСЯ ТОЛЬКО ОДНИМ ВОПРОСОМ: ЧЕГО ИМЕННО ЭТИ ИЗМЕНЕНИЯ КОСНУТСЯ В ОЧЕРЕДНОЙ РАЗ И НАСКОЛЬКО УДАРЯТ ПО КАРМАНУ. ЧТО ИМЕННО ПОМЕНЯЛОСЬ С 1 ИЮЛЯ В СТРАНЕ – В НАШЕЙ ПОДБОРКЕ.

ЕДА НА НАШЕМ СТОЛЕ: ТЕПЕРЬ ВСЁ ТОЛЬКО НАТУРАЛЬНОЕ

На продукцию животного происхождения ввели обязательные ветсертификаты. Новая система позволит предотвращать распространение болезней животных, повысит прослеживаемость продукции от поля до прилавка, качество и безопасность для потребителя. Ветеринарные сопроводительные документы на каждый вид продукции будут оформляться и погашаться во ФГИС «Меркурий». Чтобы контроль начал действовать, зарегистрироваться в системе должны все компании – поставщики сырья, заводы-переработчики, продавцы готовых продуктов питания. В противном случае компании и частные предприниматели не смогут ни поставлять, ни приобретать, ни даже просто перевезти продукцию животного происхождения из одной торговой точки в другую.

СТРАНА ПЕРЕШЛА НА КАРТУ «МИР»

Карта «Мир» с 1 июля станет единственным платёжным инструментом, на который может зачисляться заработная плата определённых категорий работников. Сейчас в России «Миром» можно расплатиться везде, однако в бесконтактном режиме национальные карты принимают ещё не все терминалы. Если сотрудник бюджетной организации недоволен выданной ему на работе картой, заменить её на более продвинутую не получится, можно лишь оформить дополнительную, с более широким функционалом. По данным НСПК, уже выпущено свыше 37 миллионов карт «Мир», то есть каждый четвёртый россиянин является их держателем.

«УМНЫЕ» КАССЫ В ТОРГОВЛЕ И ОБЩЕПИТЕ

Около одного миллиона компаний малого и среднего бизнеса к 1 июля должны были перейти на новую контрольно-кассовую технику (ККТ), которая позволяет Федеральной налоговой службе получать данные о каждой операции в онлайн-режиме. Смысл новой кассовой реформы – сделать розничную торговлю и сферу услуг прозрачнее и усилить защиту прав потребителей. Теперь покупатель сможет проверять чек, полученный при оплате товаров и услуг, через специальное приложение, и при обнаружении каких-либо несоответствий обращаться в ФНС. На покупку онлайн-кассы можно получить налоговый вычет, он составляет 18 тысяч рублей на каждую ККТ.

ТАБАК ДОРОЖЕ

Второй месяц лета начнётся с повышения акцизного сбора на табак. Рост составит 10%, то есть стоимость тысячи сигарет вырастет с 1562 рублей до 1718 рублей. Это ударит и по карманам покупателей. Если сейчас средняя стоимость пачки сигарет 90–95 рублей, то после повышения акцизов её цена вырастет до 95–100 рублей.

АКЦИЗЫ НА БЕНЗИН

А вот в случае с бензином всё не так просто. 1 июля акцизы должны были повысить, но резкий скачок цен на топливо и бурные дискуссии привели к тому, что от этого решили отказаться. В результате акциз на дизельное топливо снизят на 2 тыс. рублей за тонну, на бензин – на 3 тыс. рублей за тонну. Напомним, ранее стоимость акцизов планировалось поднять на 500 рублей.

ФАЛЬСИФИКАТОВ НА РЫНКЕ АПТЕЧНЫХ ТОВАРОВ БУДЕТ МЕНЬШЕ

Ввозить в Россию и продавать здесь фальшивые лекарства и медицинские изделия станет и сложнее, и накладнее, за это будут серьёзно штрафовать или сажать за решётку. Введена ответственность и за действия в сфере обращения фальсифицированных, незарегистрированных и недоброкачественных лекарств или медизделий. Если цена партии не превышает 100 тысяч рублей, то юридические лица могут наказать штрафом от одного до пяти миллионов рублей. Если же стоимость партии выше 100 тысяч рублей, то нарушителям грозит лишение свободы от трёх до пяти лет и штраф от 500 тысяч до 2,5 миллионов рублей. А если преступные действия ещё и повлекли смерть людей, то увеличиться может и штраф, и срок лишения свободы – до 12 лет.

ОСАГО ПО-НОВОМУ

С 1 июля в России будет действовать новая форма полиса ОСАГО. Он будет единым для электронной и бумажной версии: с QR-кодом, по которому можно узнать информацию о транспорте (модель, номер, регистрационный государственный знак, VIN автомобиля), данные о водителе и разрешённой страховке.

СБОР БИОМЕТРИЧЕСКИХ ДАННЫХ

С 1 июля в банках начнется сбор биометрических данных граждан. 20 банков запустят единую биометрическую систему (ЕБС), работу которой будет обслуживать «Ростелеком». Уже с 30 июня у компаний будет возможность проводить сбор, обработку и хранение персональных данных.

БОЛЬШОЙ БРАТ

С 1 июля все интернет-ресурсы, мессенджеры и операторы связи обязаны хранить все данные, которые пересылают пользователи в сообщениях на территории России. Голосовые и текстовые сообщения, пересылаемые и загружаемые аудио- и видеофайлы будут храниться до полугода. Данные, которые будут хранить операторы, будут использоваться при проведении следственно-розыскных мероприятий. Все расходы возьмут на себя операторы и это, несомненно, приведет к подорожанию их услуг. Сейчас пока сложно спрогнозировать, насколько именно повысятся тарифы.

Подготовила Евгения Смелова

УФССП

СЕМЬ ДЕЛ ПРОТИВ КОЛЛЕКТОРОВ

С 2018 ГОДА СУДЕБНЫЕ ПРИСТАВЫ ПЕРМСКОГО КРАЯ НАЧАЛИ ПРОВОДИТЬ ПЛАНОВЫЕ ПРОВЕРКИ ДЕЯТЕЛЬНОСТИ КОЛЛЕКТОРОВ. РАНЕЕ ОНИ ПРОВОДИЛИСЬ ТОЛЬКО ПО ОБРАЩЕНИЯМ ГРАЖДАН.

С начала года проведено восемь проверок (семь внеплановых документарных и одна плановая выездная). Поводами проверок становились жалобы граждан, причём зачастую к приставам обращались третьи лица, не имеющие отношения к задолженности, но данные которых оставили заёмщики при оформлении кредита или микрозайма.

«Наиболее часто допускаются такие нарушения, как превышение количества телефонных звонков, текстовых и голосовых сообщений, несоответствие их содержания требованиям действующего законодательства, некорректное общение, оказание психологического давления, взаимодействие с третьими лицами при отсутствии согласия на подобное взаимодействие»,– сообщили в УФССП по Пермскому краю.

По итогам проверок возбуждено семь дел об административных правонарушениях, которые направлены в суды для рассмотрения по существу. Сейчас рассмотрено одно дело, по которому НАО «Первое коллекторское бюро» назначен штраф в размере 50 тысяч рублей за взаимодействие с матерью должника при отсутствии её согласия.

УФССП по Пермскому краю напоминает: если вы считаете, что действия коллекторских организаций нарушают требования законодательства, либо с вами взаимодействует лицо, не включенное в государственный реестр, вы вправе обратиться непосредственно в Управление. Необходимо написать заявление о проведении проверки либо направить его в письменном виде с приложением документов, подтверждающих ваши доводы, например, детализации звонков, аудиозаписи телефонных переговоров и другого.

ГИБДД

ВОДИТЕЛЬ ПАЗА ОТВЕТИТ ЗА СМЕРТЬ ПОЛИЦЕЙСКОГО В ДТП

СМЕРТЕЛЬНОЕ ДТП С УЧАСТИЕМ ПАЗА И СЛУЖЕБНОГО АВТОМОБИЛЯ ПОЛИЦИИ ПРОИЗОШЛО ВЕЧЕРОМ 5 ДЕКАБРЯ 2017 ГОДА.

Следователями следственного отдела по г. Чайковскому СУ СКР по Пермскому краю закончено расследование уголовного дела в отношении 50-летнего жителя г. Чайковского. Мужчина обвиняется в совершении дорожно-транспортного происшествия, повлёкшего по неосторожности смерть и причинение тяжкого вреда здоровью человека.

Напомним, смертельное ДТП произошло вечером 5 декабря 2017 года. Следствием установлено, что мужчина, управляя ПАЗ-32053, проезжая по Шоссе Космонавтов в Чайковском, совершил манёвр левого поворота, при этом не уступив дорогу служебному автомобилю полиции ВАЗ-211440, движущемуся по автодороге встречного направления, совершив столкновение с ним.

В результате ДТП сотрудник полиции – водитель легкового автомобиля – получил несовместимые с жизнью телесные повреждения, повлёкшие его смерть на месте происшествия, пассажиру ВАЗа, второму сотруднику полиции, был причинён тяжкий вред здоровью.

«Следствием собрано достаточно доказательств вины обвиняемого в совершении преступления, предусмотренного ч. 3 ст. 264 УК РФ. В настоящее время расследование по уголовному делу окончено, обвинительное заключение утверждено Чайковским городским прокурором и уголовное дело направлено в суд для рассмотрения по существу»,– уточнили в следственном отделе по г. Чайковскому СУ СКР по Пермскому краю.

ОМВД

ДЕТСКИЙ ТРУД БЕЗ ДОГОВОРА

Индивидуальный предприниматель, у которого работала несовершеннолетняя, заплатит штраф.

В Чайковском на частного предпринимателя возбуждено дело об административном правонарушении «Уклонение от оформления или ненадлежащее оформление трудового договора».

Чайковской городской прокуратурой установлено, что в 2017 году, а также в апреле-мае 2018 года на одной из городских автомоек работала несовершеннолетняя 2001 года рождения без оформления трудовых отношений.

В связи с выявленным нарушением трудового законодательства в отношении предпринимателя Чайковской городской прокуратурой в конце мая 2018 года было возбуждено дело об административном правонарушении, предусмотренном ч. 4 ст. 5.27 КоАП РФ.

В результате постановлением Государственной инспекции труда в Пермском крае индивидуальный предприниматель привлечён к административной ответственности в виде штрафа в размере семи тысяч рублей.

Подготовили Марианна Русских и Юлия Татаркина

ЗНАТЬ РАСПИСАНИЕ И БЫТЬ ВЕЗДЕ В СРОК!

УВАЖАЕМЫЕ ЧИТАТЕЛИ, МЫ ПРОДОЛЖАЕМ ПУБЛИКАЦИЮ РАСПИСАНИЙ ДВИЖЕНИЯ ОБЩЕСТВЕННОГО ТРАНСПОРТА В ГОРОДЕ ЧАЙКОВСКОМ. ДЛЯ ТОГО ЧТОБЫ НИКОГДА НЕ ОПАЗДЫВАТЬ НА РАБОТУ ИЛИ ВАЖНУЮ ВСТРЕЧУ, ВЫ МОЖЕТЕ ЕГО ВЫРЕЗАТЬ И ВСЕГДА ИМЕТЬ ПРИ СЕБЕ. В ЭТОМ НОМЕРЕ МЫ ПУБЛИКУЕМ РАСПИСАНИЕ МАРШРУТА 12Л, А В ПОСЛЕДУЮЩИХ ВЫ СМОЖЕТЕ НАЙТИ РАСПИСАНИЕ МАРШРУТОВ – 2К, 5В, 7, 16В, 16Л, 17.

КАК СЭКОНОМИТЬ НА ПОЛУЧЕНИИ СВЕДЕНИЙ ИЗ РОСРЕЕСТРА?

ОБЪЁМ ЗАПРОСОВ В РОСРЕЕСТР О СВЕДЕНИЯХ ИЗ ЕДИНОГО ГОСУДАРСТВЕННОГО РЕЕСТРА НЕДВИЖИМОСТИ С КАЖДЫМ ГОДОМ ТОЛЬКО ВОЗРАСТАЕТ, В ПЕРМСКОМ КРАЕ РЕЗУЛЬТАТЫ ЗА ПРОШЛЫЙ ГОД ПРИБЛИЗИЛИСЬ К МИЛЛИОНУ.

Законодательно определен круг заявителей, которые эту информацию получают бесплатно. Но что делать тем, кто регулярно запрашивает сведения из ЕГРН и хочет существенно сэкономить на этой статье расхода.

Выход один – переход на электронное общение с Росреестром. Для этого необходимо авторизоваться, то есть иметь логин и пароль на сайте www.gosuslugi.ru (используется Единая система идентификации и аутентификации для получения доступа к государственным услугам в электронном виде). Это поможет получить доступ не только к услугам Росреестра, но и к многим другим: получение загранпаспорта, замена водительских прав, общение с налоговой службой, Пенсионным фондом и так далее.

Для использования всех преимуществ электронного общения с государственными органами получите электронно-цифровую подпись в удостоверяющих центрах. Авторизоваться в ЕСИА могут пользователи с зарегистрированной учетной записью любого типа и имеющие разные роли (гражданин Российской Федерации, иностранный гражданин или лицо без гражданства, должностное лицо юридического лица или индивидуальный предприниматель). Физические лица и органы власти Пермского края для этого могут обратиться в офисы Многофункционального центра.

Росреестр предупреждает: пользуйтесь получением электронных сведений из ЕГРН только через «Личный кабинет» на сайте Росреестра, получение информации через сайты-«двойники» не гарантирует актуальность сведений, возможность их представления в официальные органы и стоит значительно дороже.

Через «Личный кабинет» сейчас подают заявления на все услуги Росреестра в электронном виде независимо от категории заявителя: граждане, представители органов власти, юридические лица и предприниматели.

Подготовила
Марианна Русских

ГРАФИК ОСУЩЕСТВЛЕНИЯ ПЕРЕВОЗОК ПАССАЖИРОВ И РУЧНОЙ КЛАДИ АВТОМОБИЛЬНЫМ ТРАНСПОРТОМ НА МАРШРУТАХ РЕГУЛЯРНЫХ ПЕРЕВОЗОК ЧАЙКОВСКОГО ГОРОДСКОГО ПОСЕЛЕНИЯ
№ 12 Л СООБЩЕНИЕМ: ОСТ. АДОНИС – ЛЕСОЗАВОД – ОСТ. АДОНИС

№	Остановки	Время отправления по рейсам												
		1	2	3	4	5	6	7	8	9	10	11	12	
	маршрут № 12Л													
1	ост. Адонис	7:00, 7:11	8:21, 8:56	9:31, 10:06	10:41, 11:16	11:51, 12:26	13:01, 13:36	14:11, 14:46	15:21, 15:56	16:31, 17:06	18:16, 18:51	19:26, 20:01	20:36, 21:11	21:46
2	ул. Речная	7:01, 7:12	8:22, 8:57	9:32, 10:07	10:42, 11:17	11:52, 12:27	13:02, 13:37	14:12, 14:47	15:22, 15:57	16:32, 17:07	18:17, 18:52	19:27, 20:02	20:37, 21:12	21:47
3	ул. Ур. Танкистов	7:02, 7:13	8:23, 8:58	9:33, 10:08	10:43, 11:18	11:53, 12:28	13:03, 13:38	14:13, 14:48	15:23, 15:58	16:33, 17:08	18:18, 18:53	19:28, 20:03	20:38, 21:13	21:48
4	ул. Декабристов	7:04, 7:15	8:25, 9:00	9:35, 10:10	10:45, 11:20	11:55, 12:30	13:05, 13:40	14:15, 14:50	15:25, 16:00	16:35, 17:10	18:20, 18:55	19:30, 20:05	20:40, 21:15	21:50
5	Заря-1	7:07, 7:18	8:28, 9:03	9:38, 10:13	10:48, 11:23	11:58, 12:33	13:08, 13:43	14:18, 14:53	15:28, 16:03	16:38, 17:13	18:23, 18:58	19:33, 20:08	20:43, 21:18	21:53
6	Мичуринка	7:09, 7:20	8:30, 9:05	9:40, 10:15	10:50, 11:25	12:00, 12:35	13:10, 13:45	14:20, 14:55	15:30, 16:05	16:40, 17:15	18:25, 19:00	19:35, 20:10	20:45, 21:20	21:55
7	Аэропорт	7:10, 7:21	8:31, 9:06	9:41, 10:16	10:51, 11:26	12:01, 12:36	13:11, 13:46	14:21, 14:56	15:31, 16:06	16:41, 17:16	18:26, 19:01	19:36, 20:11	20:46, 21:21	21:56
8	Храм	7:11, 7:22	8:32, 9:07	9:42, 10:17	10:52, 11:27	12:02, 12:37	13:12, 13:47	14:22, 14:57	15:32, 16:07	16:42, 17:17	18:27, 19:02	19:37, 20:12	20:47, 21:22	21:57
9	ПФР	7:13, 7:24	8:34, 9:09	9:44, 10:19	10:54, 11:29	12:04, 12:39	13:14, 13:49	14:24, 14:59	15:34, 16:09	16:44, 17:19	18:29, 19:04	19:39, 20:14	20:49, 21:24	21:59
10	Институт	7:14, 7:25	8:35, 9:10	9:45, 10:20	10:55, 11:30	12:05, 12:40	13:15, 13:50	14:25, 15:00	15:35, 16:10	16:45, 17:20	18:30, 19:05	19:40, 20:15	20:50, 21:25	22:00
11	ДБ Элегант	7:16, 7:27	8:36, 9:11	9:46, 10:21	10:56, 11:31	12:06, 12:41	13:16, 13:51	14:26, 15:01	15:36, 16:11	16:46, 17:21	18:31, 19:06	19:41, 20:16	20:51, 21:26	22:01
12	Бол. городок	7:18, 7:29	8:38, 9:13	9:48, 10:23	10:58, 11:33	12:08, 12:43	13:18, 13:53	14:28, 15:03	15:38, 16:13	16:48, 17:23	18:33, 19:08	19:43, 20:18	20:53, 21:28	22:03
13	пл. К. Маркса	7:19, 7:30	8:40, 9:15	9:50, 10:25	11:00, 11:35	12:10, 12:45	13:20, 13:55	14:30, 15:05	15:40, 16:15	16:50, 17:25	18:35, 19:10	19:45, 20:20	20:55, 21:30	22:05
14	гос. «Волна»	7:21, 7:32	8:42, 9:17	9:52, 10:27	11:02, 11:37	12:12, 12:47	13:22, 13:57	14:32, 15:07	15:42, 16:17	16:52, 17:27	18:37, 19:12	19:47, 20:22	20:57, 21:32	22:07
15	пр. Бульвар	7:22, 7:33	8:43, 9:18	9:53, 10:28	11:03, 11:38	12:13, 12:48	13:23, 13:58	14:33, 15:08	15:43, 16:18	16:53, 17:28	18:38, 19:13	19:48, 20:23	20:58, 21:33	22:08
16	Рынок	7:24, 7:35	8:45, 9:20	9:55, 10:30	11:05, 11:40	12:15, 12:50	13:25, 14:00	14:35, 15:10	15:45, 16:20	16:55, 17:30	18:40, 19:15	19:50, 20:25	21:00, 21:35	22:10
17	Драм Театр	7:26, 7:37	8:47, 9:22	9:57, 10:32	11:07, 11:42	12:17, 12:52	13:27, 14:02	14:37, 15:12	15:47, 16:22	16:57, 17:32	18:42, 19:17	19:52, 20:27	21:02, 21:37	22:12
18	База РЭБ флота	7:27, 7:38	8:48, 9:23	9:58, 10:33	11:08, 11:43	12:18, 12:53	13:28, 14:03	14:38, 15:13	15:48, 16:23	16:58, 17:33	18:43, 19:18	19:53, 20:28	21:03, 21:38	22:13
19	Шлюз	7:29, 7:40	8:50, 9:25	10:00, 10:35	11:10, 11:45	12:20, 12:55	13:30, 14:05	14:40, 15:15	15:50, 16:25	17:00, 17:35	18:45, 19:20	19:55, 20:30	21:05, 21:40	22:15
20	Автокооператив	7:30, 7:41	8:51, 9:26	10:01, 10:36	11:11, 11:46	12:21, 12:56	13:31, 14:06	14:41, 15:16	15:51, 16:26	17:01, 17:36	18:46, 19:21	19:56, 20:31	21:06, 21:41	22:16
21	Втор. чермет	7:32, 7:43	8:53, 9:28	10:03, 10:38	11:13, 11:48	12:23, 12:58	13:33, 14:08	14:43, 15:18	15:53, 16:28	17:03, 17:38	18:48, 19:23	19:58, 20:33	21:08, 21:43	22:18
22	Лесозавод	7:34, 7:45	8:55, 9:30	10:05, 10:40	11:15, 11:50	12:25, 13:00	13:35, 14:10	14:45, 15:20	15:55, 16:30	17:25, 17:40	18:50, 19:25	20:00, 20:35	21:10, 21:45	22:20
23	Втор. чермет	7:36, 7:47	8:57, 9:32	10:07, 10:42	11:17, 11:52	12:27, 13:02	13:37, 14:12	14:47, 15:22	15:57, 16:32	17:27, 17:42	18:52, 19:27	20:02, 20:37	21:12, 21:47	22:22
24	Автокооператив	7:39, 7:50	9:00, 9:35	10:10, 10:45	11:20, 11:55	12:30, 13:05	13:40, 14:15	14:50, 15:25	16:00, 16:35	17:30, 17:45	18:55, 19:30	20:05, 20:40	21:15, 21:50	22:25
25	Шлюз	7:36, 7:47	8:57, 9:32	10:07, 10:42	11:17, 11:52	12:27, 13:02	13:37, 14:12	14:47, 15:22	15:57, 16:32	17:27, 17:42	18:52, 19:27	20:02, 20:37	21:12, 21:47	22:22
26	База РЭБ флота	7:40, 7:51	9:01, 9:36	10:11, 10:46	11:21, 11:56	12:31, 13:06	13:41, 14:16	14:51, 15:26	16:01, 16:36	17:31, 17:46	18:56, 19:31	20:06, 20:41	21:16, 21:51	22:26
27	Рынок	7:42, 7:53	9:03, 9:38	10:13, 10:48	11:23, 11:58	12:33, 13:08	13:43, 14:18	14:53, 15:28	16:03, 16:38	17:33, 17:48	18:58, 19:33	20:08, 20:43	21:18, 21:53	22:28
28	пр. Бульвар	7:45, 7:56	9:06, 9:41	10:16, 10:51	11:26, 12:01	12:36, 13:11	13:46, 14:21	14:56, 15:31	16:06, 16:41	17:36, 17:51	19:01, 19:36	20:11, 20:46	21:21, 21:56	22:31
29	гос. «Волна»	7:47, 7:58	9:08, 9:43	10:18, 10:53	11:28, 12:03	12:38, 13:13	13:48, 14:23	14:58, 15:33	16:08, 16:43	17:38, 17:53	19:03, 19:38	20:13, 20:48	21:23, 21:58	22:33
30	пл. К. Маркса	7:49, 8:00	9:10, 9:45	10:20, 10:55	11:30, 12:05	12:40, 13:15	13:50, 14:25	15:00, 15:35	16:10, 16:45	17:40, 17:55	19:05, 19:40	20:15, 20:50	21:25, 22:00	22:35
31	ДБ Элегант	7:51, 8:02	9:12, 9:47	10:22, 10:57	11:32, 12:07	12:42, 13:17	13:52, 14:27	15:02, 15:37	16:12, 16:47	17:42, 17:57	19:07, 19:42	20:17, 20:52	21:27, 22:02	22:37
32	Институт	7:54, 8:05	9:15, 9:50	10:25, 11:00	11:35, 12:10	12:45, 13:20	13:55, 14:30	15:05, 15:40	16:15, 16:50	17:45, 18:00	19:10, 19:45	20:20, 20:55	21:30, 22:05	22:40
35	Храм	7:56, 8:07	9:17, 9:52	10:27, 11:02	11:37, 12:12	12:47, 13:22	13:57, 14:32	15:07, 15:42	16:17, 16:52	17:47, 18:02	19:12, 19:47	20:22, 20:57	21:32, 22:07	22:42
36	Аэропорт	7:57, 8:08	9:18, 9:53	10:28, 11:03	11:38, 12:13	12:48, 13:23	13:58, 14:33	15:08, 15:43	16:18, 16:53	17:48, 18:03	19:13, 19:48	20:23, 20:58	21:33, 22:08	22:43
37	Мичуринка	7:59, 8:10	9:20, 9:55	10:30, 11:05	11:40, 12:15	12:50, 13:25	14:00, 14:35	15:10, 15:45	16:20, 16:55	17:50, 18:05	19:15, 19:50	20:25, 21:00	21:35, 22:10	22:45
38	Заря-1	8:01, 8:12	9:22, 9:57	10:32, 11:07	11:42, 12:17	12:52, 13:27	14:02, 14:37	15:12, 15:47	16:22, 16:57	17:52, 18:07	19:17, 19:52	20:27, 21:02	21:37, 22:12	22:47
39	ул. Декабристов	8:03, 8:14	9:24, 9:59	10:34, 11:09	11:44, 12:19	12:54, 13:29	14:04, 14:39	15:14, 15:49	16:24, 16:59	17:54, 18:09	19:19, 19:54	20:29, 21:04	21:39, 22:14	22:49
40	ул. Ур. Танкистов	8:05, 8:16	9:26, 10:01	10:36, 11:11	11:46, 12:21	12:56, 13:31	14:06, 14:41	15:16, 15:51	16:26, 17:01	17:56, 18:11	19:21, 19:56	20:31, 21:06	21:41, 22:16	22:51
41	ул. Речная	8:06, 8:17	9:27, 10:02	10:37, 11:12	11:47, 12:22	12:57, 13:32	14:07, 14:42	15:17, 15:52	16:27, 17:02	17:57, 18:12	19:22, 19:57	20:32, 21:07	21:42, 22:17	22:52
42	ост. Адонис	8:07, 8:18	9:28, 10:03	10:38, 11:13	11:48, 12:23	12:58, 13:33	14:08, 14:43	15:18, 15:53	16:28, 17:03	17:58, 18:13	19:23, 19:58	20:33, 21:08	21:43, 22:18	22:53

НАРОДНЫЙ ИНТЕРЕС

ДОРОГА РА

ВЕДУЩАЯ КРУГЛОГО СТОЛА:

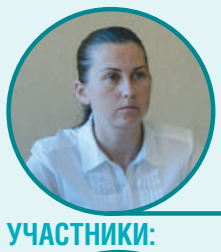

Светлана Михайловна Мартюшева, главный редактор газеты «Частный Интерес»

УЧАСТНИКИ:

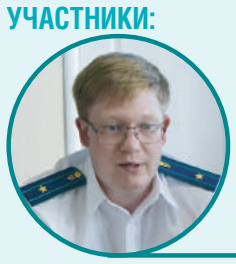

Егор Павлович Шмырин, Чайковский городской прокурор, младший советник юстиции

Любовь Васильевна Анохина, председатель Совета микрорайона «Текстильщик»

Павел Николаевич Глухов, индивидуальный предприниматель, владелец магазина «Губерния» по ул. Вокзальная, 45

Алексей Александрович Кузьменок, юрист, представляет интересы П.Н. Глухова

Людмила Владимировна Воцеховская, председатель дома по ул. Вокзальная, 47

Елена Викторовна Брюхова, представитель дома по ул. Вокзальная, 45

Валентина Михайловна Бажукова, представитель дома по ул. Вокзальная, 43

На встречу также был приглашён Николай Павлович Киселёв, первый заместитель главы городского поселения по ЖКХ и градостроительству, но он не пришёл.

С.М. МАРТЮШЕВА:

– Прежде чем мы перейдём к обсуждению возникшей ситуации, я хочу напомнить всем присутствующим о принципах работы нашей редакции: мы всегда за то, чтобы на страницах нашей газеты освещались разные точки зрения, и чтобы проблемы действительно решались, а не просто описывались. Мы за мирное разрешение любых споров, поэтому пригласили вас для того, чтобы каждый мог в спокойной обстановке высказать свою точку зрения. Павел Николаевич, Вам слово.

П.Н. ГЛУХОВ:

– Я владею недвижимостью в доме № 45 по ул. Вокзальной более 20 лет, и столько же в нём находится мой продуктовый магазин. Но с каждым годом его становится всё сложнее эксплуатировать. Работающие с магазином поставщики стали отказываться от него из-за сложного подъезда, который идёт через дворы соседних домов – № 43 и 47. Часто бывает, что машина приезжает, но из-за того что не может подъехать к магазину, разворачивается и уезжает и потом возвращается вновь. Поскольку они едут мимо подъездов домов, то это ещё и не безопасно для пешеходов. Поэтому я в течение нескольких лет вынашивал идею о том, чтобы от центральной дороги по ул. Вокзальной сделать прямую дорогу к магазину. Я долго консультировался с пожарными, проектировщиками, «Водоканалом» и не увидел для этого каких-либо препятствий. Затем обратился в администрацию, чтобы мне предоставили список тех нормативных документов, которые необходимо собрать и предоставить для строительства данной дороги. Когда собрал все необходимые документы, получил разрешение и стал строить.

А.А. КУЗЬМЕНОК:

– Ни в первый день строительства, ни во второй к нам жалобы от жителей не поступали.

Л.В. ВОЦЕХОВСКАЯ:

– Когда там начались работы, то мы подумали, что ремонтируют или меняют трубы. У нас это постоянно происходит, каждый год. Но когда увидели, что на этом участке стали класть плиты, забеспокоились, стали узнавать у работников, что они тут делают. Нам ответили, что строят дорогу, и показали документы с печатями и подписями должностных лиц. В этот же вечер мы составили письмо в прокуратуру на проверку правомерности данных действий и подкрепили его подписями жителей домов № 43 и 47.

А.А. КУЗЬМЕНОК:

– На третий день жители стали мешать строительству дороги. Позже приехали сотрудники из городской администрации и устно попросили нас остановить работы. Но одно дело попросить, а другое показать решение с подписью соответствующих лиц об остановке строительства. На следующий день они показали нам уже официальный документ о приостановлении работ, и мы сразу их прекратили. Сейчас там никакие работы не ведутся. Когда мы обращались за документами в администрацию, нам никто не говорил о том, что необходимо спросить разрешение у жильцов и собрать подписи. Глухов вообще думал, что он пользу людям приносит: разгружает боковые заезды домов № 43 и 47.

С.М. МАРТЮШЕВА:

– Я правильно поняла, что Вам в администрации не сказали о том, что данный проект необходимо ещё согласовать с жителями и собрать подписи?

А.А. КУЗЬМЕНОК:

– Да, мы об этом не знали. Причём в местной «жёлтой» прессе я прочитал, что якобы Глухов кому-то какие-то подписи показывал, вводил в заблуждение, но это не правда. Все документы, какие от нас запросили, мы предоставили. Та территория, на которой сейчас делается проезд, принадлежит местным органам самоуправления, а не жителям, поэтому они были правомочны нам дать заключение. Прокуратура указала на то, что этот проезд является пожарным. Но согласно нормативно-правовым актам данный участок таковым не является.

С.М. МАРТЮШЕВА:

– У Вас самих тоже не возникло мысли пообщаться хотя бы с жителями или встретиться как минимум со старшими домов и обсудить это?

П.Н. ГЛУХОВ:

– В ходе сбора документов мне в Совете микрорайона «Текстильщик» сказали о согласовании со старшими домов и дали даже номера телефонов. По каким-то причинам они оказались отключены и я не дозвонился. Один номер был стационарный, другой сотовый и начинался на 908.

Л.В. ВОЦЕХОВСКАЯ:

– Это мой телефон, он всегда у меня включён. Позвольте не поверить Вам.

С.М. МАРТЮШЕВА:

– И Вы всё же начали строительство без согласования?

П.Н. ГЛУХОВ:

– Да. Попытка была, я хотел дозвониться, но не смог.

С.М. МАРТЮШЕВА:

– Давайте тогда сейчас выслушаем сторону жителей по этому вопросу. Почему они против строительства данной дороги.

Л.В. ВОЦЕХОВСКАЯ:

– Я председатель дома по ул. Вокзальная, 47. И говорю однозначно – дорога здесь не нужна. Считаю, что в данном случае отыгрываются интересы только одного человека. Во-первых, это не безопасно. Новая дорога с существующей будет образовывать «Т-образный» перекрёсток. А у нас напротив дома 47 большая детская площадка, которая собирает всегда много детей, и к ней очень многие идут как раз через это место. Дети зачастую невнимательные, у нас буквально на днях на этом месте был сбит мальчик. Во-вторых, на планируемом под дорогу участке находится шесть колодцев. Если будет какая-то авария, то осуществлять ремонт «Водоканалу» будет очень сложно, у них нет такой спецтехники, чтобы приехать и поднять плиты. В-третьих, там проходят также и другие сети – теплотрасса, канализация, электричество, связь.

Е.В. БРЮХОВА:

– Я живу в доме № 45 шесть лет, и за это время уже было два случая, когда мы сидели неделю без холодной воды. Считаю, что аварийные ситуации могут усугубиться с появлением дороги в этом месте. Также у нас существует проблема с ливнёвкой, постоянно топит и наш дом, и магазин Павла Николаевича. Вся вода с 43, 47 и 51 домов собирается у нас. Это большая проблема и она усугубится с появлением дороги, поскольку появятся ещё потоки воды с Вокзальной улицы. Ремонт ливнёвки трудозатратен и дорог, не думаю, что Павел Николаевич за него возьмётся.

В.М. БАЖУКОВА:

– Я, в свою очередь, хочу добавить ещё по инженерным коммуникациям. Я из 43 дома. У нас предстоят там большие работы по водопроводной трубе холодной воды. И это не последние работы. Придётся постоянно поднимать дорогу, чтобы что-то отремонтировать. Что касается заезда фур через эту дорогу, то они будут перекрывать всё движение между домами.

С.М. МАРТЮШЕВА:

– Хорошо, ваши претензии понятны и обоснованы. Давайте выслушаем Любовь Васильевну. Она была одним

ЗДОРА

На прошлой неделе широкий общественный резонанс получила история со строительством проезда между жилыми домами № 43 и № 47 по улице Вокзальной. Один из городских предпринимателей задался целью упростить проезд автотранспорта к своему торговому помещению по ул. Вокзальной 45. Получив разрешение от городской администрации, он начал работы по укладке дорожных плит.

Строительству помешали жители, которые были не в курсе планируемых работ по изменению их придомовой территории, и любыми способами пытались остановить строителей. Но те, в свою очередь, продолжали делать свою работу, ссылаясь на разрешительный документ от администрации города, заверенный подписями ответственных лиц.

Ситуация настолько накалилась, что представители администрации уже волевым решением пытались остановить начавшиеся строительные работы, пригнав и поставив трактор на участок, чтобы успокоить жителей домов. Но работы остановились только на следующий день, когда администрация всё же предоставила официальный документ на приостановление строительных работ.

В итоге ситуация запуталась и редакция ЧИ предложила всем заинтересованным сторонам собраться за круглым столом для мирного разрешения этой проблемы.

из тех, кто согласовал разрешение на обустройство данного проезда.

Л.В. АНОХИНА

– До того, как я дала своё согласие, мы с Павлом Николаевичем встречались несколько раз. Все встречи были конструктивные, он задавал много вопросов. Я ему говорила о том, что на этом месте постоянно ведутся раскопки, также спрашивала о решении ГИБДД. Старалась предусмотреть всё на шаг вперёд. Я помню, что среди всех разрешительных и подписанных документов, которые он мне приносил, видела также документ с подписями жильцов, поэтому поставила свою подпись и со спокойной душой уехала в отпуск. Единственно попросила его ещё о том, чтобы он до строительства провёл встречу со старшими по домам, дала их телефоны. Возвращаюсь из отпуска и узнаю, что ни старшие по домам, ни жители о строительстве не знали и хуже того – против него. Первая встреча прошла очень эмоционально, все утверждали, что дорога им не нужна. Сейчас получается, что есть и те, кто «за» её строительство. Мнение жителей разделилось, мне хочется призвать всех к мирному решению данной проблемы.

С.М. МАРТЮШЕВА:

— Вы знаете о том, что есть другие жители, которые «за»?

ПРЕДСТАВИТЕЛИ ДОМОВ:

– Да.

П.Н. ГЛУХОВ:

– Да. Но, у меня просьба к жителям – пожалуйста, не ругайтесь. Из-за меня вы разделились сейчас на два лагеря. Вчера ситуация дошла вплоть до того, что у человека, который собирал от меня подписи «за», вырывали листок из рук и порвали его.

Л.В. ВОЦИКОВСКАЯ:

– У нас есть список тех, кто подписал «против», в нём 321 подпись. Нам бы хотелось сравнить его с вашим списком.

Е.П. ШМЫРИН:

– Моё мнение, что все эти «за» и «против» совершенно никакого юридического значения не имеют. Если мнение собственников и учитывать, то только выраженное в соответствии с законом – на основании решения общего собрания. А в прокуратуре подобные жалобы, будь хоть одна подпись, хоть пятьдесят, рассматриваются одинаково.

П.Н. ГЛУХОВ:

– Я завтра тогда же прекращу собирать подписи. Есть у меня 30 подписей «за», и достаточно.

Е.П. ШМЫРИН:

– Что касается самого обустройства дороги. Наши претензии выражены городской администрации, которая выдала разрешение. Прежде всего, претензия в том, что разрешение выдано на проведение земляных работ. Т.е. на понимание – приехали, что-то раскопали, отремонтировали, обратно закопали и привели в первоначальное состояние. По результатам тех работ, которые сейчас проводятся на этом участке, становится понятно, что в итоге изменится и его покрытие, и его функция. Поэтому то, что там делается, по моему глубокому убеждению, это не земляные работы, и разрешение нужно было получать несколько другого рода. Это, во-первых. Во-вторых, разрешение на проведение земляных работ выдано на основании заключения комиссии по безопасности дорожного движения. В данном случае решение принято не уполномоченным органом, поэтому порядок получения документации не соблюдён. В-третьих, вопрос, который пока остаётся открытым – является ли данный проезд пожарным.

По коммуникациям тоже интересно, я не думаю, что там всё так просто. Понятно, что в колодец, закрытый плитой, просто так не залезешь, и вопрос устранения аварийных и ремонтных ситуаций конечно значительно усложнится. Жалко, что сегодня на встречу не пришёл Николай Павлович Киселёв.

Во внесённом прокуратурой в городскую администрацию представлении поставлен вопрос о приостановлении работ на время выяснения ситуации. Жители, наверное, сейчас хотят от меня услышать, что дороги «не будет» и «баста», но пока я не готов сделать такое категоричное заявление. Сейчас мы в течение одной-двух недель будем обсуждать всё с точки зрения законных моментов. В то же время я рад, что мы сегодня встретились здесь в редакции и по-человечески поговорили, глядя друг другу в глаза.

Е.В. БРЮХОВА:

– Нам один из специалистов сказал, что если по генплану это зона жилой застройки, то никаких проездов там быть не может. Что Вы можете об этом сказать, Егор Павлович? И ещё вопрос. Когда Вы дадите ответ на наше обращение?

Е.П. ШМЫРИН:

– Я сейчас не готов ответить. В ответном письме мы вам всё разъясним. Что касается вашего обращения, то представление вынесено. Думаю, что ответ вам дадим на следующей неделе с учётом ваших сегодняшних пожеланий.

С.М. МАРТЮШЕВА:

— Благодарим Вас, Егор Павлович, за информацию. Давайте теперь Павел Николаевич ответит на претензии жителей.

П.Н. ГЛУХОВ:

– Я хочу, чтобы жители меня услышали. На сегодняшний день все машины, которые едут к 45 дому и соответственно к моему магазину, заезжают либо со стороны 43, либо 47 дома. В итоге всё держится на этих объездных дорогах. Поэтому я хочу разгрузить эти дороги, чтобы машины не ездили вдоль дворов, а заезжали напрямую к 45 дому. Что касается колодцев и старых коммуникаций, то об этой проблеме я знаю, наш магазин также от этого страдает. Но когда я это согласовывал, владельцы сетей – тепловики, «Водоканал», связисты, газовики,– все мне подписали разрешение. Поэтому дорога и делается не из асфальтобетона, а из плит. В случае какой-то аварии я за свой счёт демонтирую её и потом вновь восстанавливаю.

Что касается маленького расстояния между домами, то сейчас я не готов говорить об этом. Есть органы, которые разберутся в этом и вынесут соответствующее решение – соответствует это нормам или нет. Что касается ливнёвки, то на сегодняшний день проблема есть, и она существенна. Но я ручаюсь, что с центральной дороги вода бежать не будет, поскольку в начале заезда с улицы Вокзальной будет «лежачий полицейский». Я в этом сам заинтересован, ведь подвальные помещения дома, который постоянно топит, принадлежат мне.

По схеме заезда. Сначала она у меня была одна, затем «Жилкомэнергосервис» мне сделал другую, без поворотов налево. Т. е. с ул. Вокзальной налево к нам не завернуть, и, соответственно, с выезда тоже будут только повороты направо. Значит, движение там будет незначительное.

Л.В. ВОЦЕХОВСКАЯ:

– Павел Николаевич, я тоже работала с документами и понимаю важность формулировок. С одной формулировкой можно пройти, а с другой нет. Изначально, когда Вы запрашивали разрешение у администрации, Вы специально выбрали формулировку «земляные работы» вместо, например, «обустройство проезда»?

П.Н. ГЛУХОВ:

– Давайте уважать друг друга.

В.М. БАЖУКОВА:

– Я Вас уважаю, но понимаю, что у Вас как у предпринимателя свои интересы. Может быть, Вы ввели в заблуждение администрацию?

П.Н. ГЛУХОВ:

– Заявление в администрацию мы писали о необходимости дороги, и такой мысли, чтобы кого-то ввести в заблуждение, не было. Всё что я делал, я делал так, как требует наше законодательство.

Е.П. ШМЫРИН:

– Уважаемые жители, выразите свои разумные пожелания для администрации.

В.М. БАЖУКОВА:

– Приостановить строительство дороги и восстановить ту часть, которая была. Больше мы ничего не хотим.

Е.П. ШМЫРИН:

– А если Павел Николаевич соберёт все документы и всё будет правильно и законно, и администрация не сможет ему отказать?

Е.В. БРЮХОВА:

– Хорошо, но тогда я предполагаю, что это дорожное покрытие должно делаться по каким-то другим нормативам. Мы очень зависим от этого узла – тепло, вода, канализация. Поэтому считаем, что дорога должна быть укреплена, сейчас этого не делается. Просто сняли земляное полотно и сверху положили плиты.

С.М. МАРТЮШЕВА:

— Павел Николаевич, Вы рассматривали ещё какие-то варианты, если дорогу там не получится сделать?

П.Н. ГЛУХОВ:

– Я в правовой форме буду добиваться того, чтобы всё же сделать там дорогу. В то же время я хочу договориться с жителями, чтобы не было конфликта. Давайте вам что-то сделаем дополнительно – цветы посадим, что-то на площадке детской сделаем...

Л.В. ВОЦЕХОВСКАЯ:

– Мы уже к Вам как-то обращались и получили отказ.

С.М. МАРТЮШЕВА:

— А подъезд с другой стороны здания рассматривали? С улицы Горького?

П.Н. ГЛУХОВ:

– Да, рассматривал. Но то, от чего я здесь ухожу, там обратно это получаю – грузовые машины также будут ездить мимо подъездов жилых домов. Услышьте меня, пожалуйста, мои большегрузные машины сейчас ездят мимо подъездов и разбивают дворовые дороги – это раз, два – это не безопасно, поэтому я и хочу сделать прямой проезд, минуя подъезды.

С.М. МАРТЮШЕВА:

— Вы предлагали жителям вариант сделать дорогу со шлагбаумом?

П.Н. ГЛУХОВ:

– Да. Поскольку жители говорят, что с появлением дороги будет очень шумно, я предложил им сделать шлагбаум. Тогда будут ездить только грузовые машины, обслуживающие продуктовый магазин. Но я считаю, что по этой дороге и так будут мало ездить, потому что там не предполагается поворотов налево. Это я уже просто ищу компромиссы, какие-то варианты, чтобы жителям было хорошо.

С.М. МАРТЮШЕВА:

— Павел Николаевич, Вы предприниматель, я думаю, что у предпринимателя всё равно должно быть несколько вариантов. Может у Вас были какие-то ещё идеи по использованию данного помещения, чтобы не строить к нему дорогу?

П.Н. ГЛУХОВ:

– Пока нет, у меня даже помещение кафе пустует. Я занимаюсь только одним бизнесом – продуктами питания, другого у меня нет. Что-то менять я не собираюсь. Если я там офисы сделаю, то где будут парковаться машины? Тем более сейчас так много офисов, которые пустуют. Что касается «Пятёрочек» и «Магнитов». Затея такая есть, и предложения от них есть, но пока я на них не ответил. Этим компаниям будет, конечно, удобно вести свою деятельность, когда здесь будет обустроенный проезд. Но, в принципе, например, «Магниту» он не нужен.

С.М. МАРТЮШЕВА:

— А если перевод торговой площади в жилую с последующей продажей?

П.Н. ГЛУХОВ:

– Это не рентабельно, я тоже узнавал это.

С.М. МАРТЮШЕВА:

— Павел Николаевич, а что Вы будете делать, если люди, даже при получении Вами всей необходимой документации будут всё же «против» строительства дороги? Оформят в свою очередь ТОС, например, после чего этот земельный участок перейдёт в их собственность, и тогда они будут принимать решение об его функциональности.

П.Н. ГЛУХОВ:

– Значит машины к магазину будут ездить, как ездили.

А.А. КУЗЬМЕНОК:

– Хочу пояснить для жителей, что если действия будут признаны незаконными со стороны администрации, и заключение будет на отказ строительства дороги, то мы будем изыскивать компенсацию с виновной стороны, поскольку на сегодняшний день большая часть работ у нас выполнена, и Павел Николаевич туда уже вложил свои средства. Кроме того что администрация должна будет найти средства на погашение убытков, она должна будет ещё найти средства на то, чтобы привести всё в исходное состояние. А как мы все знаем, денег у администрации нет, поэтому долгое время всё может оставаться в том состоянии, что сейчас.

С.М. МАРТЮШЕВА:

— Давайте уже подведём итог. Если Павел Николаевич подготовит все соответствующие документы и всё же получит разрешение на строительство дороги и построит её, то останутся недовольны жители. В свою очередь, если жители оформят ТОС, и участок, планируемый для строительства дороги, перейдёт в их собственность, и на общем собрании они примут решение «против» дороги, то недовольным останется Павел Николаевич. Т.е. при любом варианте одна из сторон может остаться недовольной. Давайте вместе, без эмоций, подумаем, какие ещё есть варианты мирного разрешения этой ситуации.

П.Н. ГЛУХОВ:

– Давайте. Для этого, может быть, встретимся ещё раз?

С.М. МАРТЮШЕВА:

— Мы готовы. Рады, что сегодня состоялся продуктивный диалог, и надеемся, что в скором будущем найдётся выход, который устроит все стороны.

Подготовила Светлана Мартюшева
Фото Марии Горбуновой
chaintres@chaint.ru

ДЕНЬ РОССИЙСКОЙ ПОЧТЫ

Ежегодно во второе воскресенье июля в России свой профессиональный праздник отмечают работники почтовой связи. В этом году праздник выпал на 8 июля. День российской почты был установлен Указом президента в 1994 году.

Наверняка многие удивятся, узнав, что почтовая служба – старейший «сервис» в нашей стране и одна из старейших в Европе. Почтовой службе России больше тысячи лет, однако регулярная государственная почтовая связь была создана лишь при Петре I, который в 1693 году издал Указ об организации почтового сообщения между Москвой и Архангельском, где была заложена первая российская судостроительная верфь. В Указе оговаривался не только маршрут внутренней почтовой линии, пролегавший через Переславль-Залесский, Ростов Великий, Ярославль и Вологду, но и условия перевозки почты, ответственность за её сохранность, оснащение постоялых дворов (ямов), условия подбора и форма одежды ямщиков, обязанности по строительству и обслуживанию дорог.

Сегодня в России действует более 40 000 отделений почтовой связи. Ежегодно российские почтовики принимают, обрабатывают и доставляют более 1 млрд писем, более 3 млрд печатных изданий, 12 млн посылок и 44 млн денежных переводов. Наряду с традиционными услугами, развиваются электронная, гибридная и ускоренная почта, в отделениях Почты России продают печатные издания и другие товары, принимают коммунальные и иные платежи, выдают и принимают к отправке посылки и бандероли. На балансе Почты России – сотни почтовых вагонов и авиарейсов, десятки тысяч машин. Проводится большая работа по улучшению качества обслуживания и сокращению сроков доставки посылок и корреспонденции.

Коллектив газеты «Частный интерес» от всей души поздравляет всех работников ПОЧТЫ с праздником!! Все вы – настоящие профессионалы, день за днём ответственно исполняющие своё нелёгкие обязанности и тем самым соединяющие посёлки и города всей планеты в единое почтовое пространство. Пусть вас радуют ваши родные, близкие и друзья! Света, мира, тепла и добра!

ПОЧТА РОССИИ

Дорогие коллеги, друзья! В наш профессиональный праздник – День почты – от всей души искренне хочу всех поздравить с этим Днём! Что пожелать каждому члену нашего дружного и трудолюбивого коллектива? Конечно, успехов в работе, очень ответственной и необходимой. Мы соединяем людей из разных сёл и городов, из разных областей и, стран и государств. Письма от родных и близких, экстренные телеграммы, ценные бандероли и долгожданные посылки - всё это с любовью и огромной радостью мы вручаем нашим адресатам. Сегодня услуги наши расширяются: мы выдаём пенсии и отправляем денежные переводы. Наша работа очень важна и очень нужна! Спасибо вам, дорогие коллеги, за ваш труд! Желаю вам здоровья, счастья, успехов во всём, достатка и благополучия!

Галина Михайловна Горбунова
Начальник почтамта ОСП Чайковский почтамт
УФПС Пермского края - филиал ФГУП «Почта России»

АФИША

РАСПИСАНИЕ МАТЧЕЙ ЧЕМПИОНАТА МИРА ПО ФУТБОЛУ-2018

FIFA WORLD CUP RUSSIA 2018

10 ИЮЛЯ, ВТОРНИК

РОССИЯ 1 **22:45** Матч 61. 1/2 финала. Город проведения: Санкт-Петербург

11 ИЮЛЯ, СРЕДА

РОССИЯ 1 **22:45** Матч 62. 1/2 финала. Город проведения: Москва

14 ИЮЛЯ, СУББОТА

1 HD **18:40** Матч 63. Матч за 3-е место. Город проведения: Санкт-Петербург

15 ИЮЛЯ, ВОСКРЕСЕНЬЕ

РОССИЯ 1 **19:30** Матч 64. Финал. Город проведения: Москва

Выставки

Первая выставка для слабовидящих и слепых людей «Шаг навстречу», 0+
Чайковская художественная галерея

Выставка «Текстильная палитра», 0+
Чайковская художественная галерея

Выставка известного иллюстратора Т. П. Капустиной «Мир рисованных зверей», 0+
Чайковская художественная галерея

Выставка студентов художественного отделения Чайковского музыкального училища «Так-так… Что тут у нас?», 0+
Арт-центр «Шкатулка композитора»

Выставка декоративно-прикладного искусства «Живая традиция» , 0+
Чайковская художественная галерея

БОЛЕЕ ПОДРОБНУЮ АФИШУ МЕРОПРИЯТИЙ ВЫ МОЖЕТЕ НАЙТИ НА ЧАЙКОВСКОМ ИНТЕРНЕТ-ПОРТАЛЕ **chaiknet.ru**

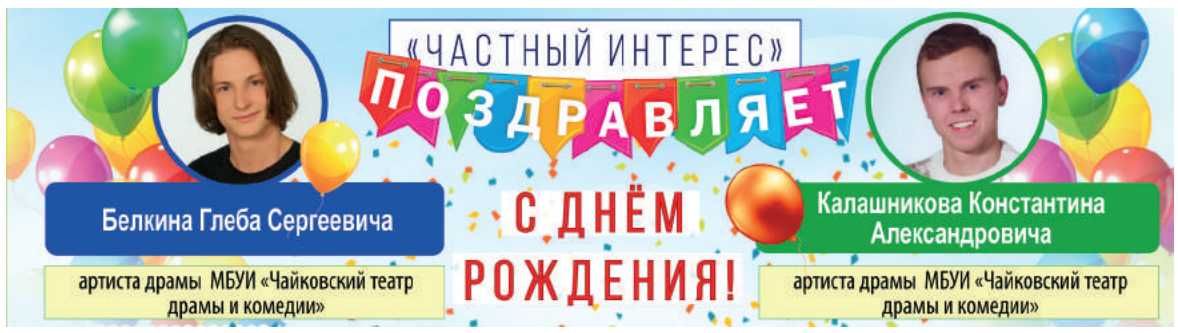

ПОДАТЬ ОБЪЯВЛЕНИЕ В ГАЗЕТУ ЧАСТНЫЙ ИНТЕРЕС 222-68 8-922-3122-226 SMS/АВТООТВЕТЧИК КРУГЛОСУТОЧНО

Не упустите свой шанс!
ДОКТОР ДЕМИН С.В.,
г. Феодосия

Только 13 июля

Первая городская больница (бывшая МСЧ ВЗ), Г. ВОТКИНСК, УЛ. СПОРТА, 14

АЛКОГОЛИЗМ и ТАБАКОКУРЕНИЕ
с 10 часов

Необходимые условия:
искреннее желание,
воздержание от приема спиртного 5-7 дней,
от табакокурения 24 часа.

Контрольные явки:
с 14.00 до 15.00 часов.
Справки по тел.: 8-982-994-37-75

Коррекция веса в Ижевске (14 июля и 21 июля с 11 часов)

1 РКБ (поликлиника, каб. 515), Ижевск, В. Шоссе, 57 (авт. №19).
Справки по тел.: 8-912-012-99-60, 8-912-012-99-90
Во избежание противопоказаний необходима консультация специалиста.

Лиц. № ЛО-18-01-001190 от 11.11.13 г. выдана УЛДМ УР ЛО-18 № 0004841

реклама

ЧАЙКОВСКИЙ ПАРК КУЛЬТУРЫ И ОТДЫХА

ДЕНЬ СЕМЬИ, ЛЮБВИ И ВЕРНОСТИ

7 июля	14.00	Презентация произведений чайковских авторов в рамках литературных чтений **«Строки, рождённые любовью»** выставка-продажа книг чайковских писателей и поэтов
	16.00	**«Свадебная вечёрка. На двоих одно счастье»** с участием молодожёнов, зарегистрировавших свой брак в этот день. В празднике примет участие Народный ансамбль песни и танца им. А. Шаклеина.
	17.00	**«Забеги ползунков и ходунков»** родителей и болельщиков ждут незабываемые эмоции, а маленьких участников - подарки от спонсоров и партнёров мероприятия!
8 июля	14.00	**Концертная программа,** посвящённая Дню семьи, любви и верности.

4.07	5.07	6.07	7.07	8.07	9.07	10.07
+31/+21	+30/+17	+28/+18	+27/+16	+27/+17	+28/+17	+26/+14

ПРОГНОЗ ПОГОДЫ ПО ДАННЫМ WWW.METEINFO.RU

С 9 ПО 15 ИЮЛЯ

ТВ-ПРОГРАММА

За возможные изменения в сетке вещания телеканалов редакция «ЧИ» ответственности не несёт

9 июля, понедельник — 1 • **23.40**

Т/С «СПАРТА»
2017 г. Россия. Драма, детектив.

Безобидной лжи не бывает. Даже самая потаённая мысль рано или поздно пересекает границы души и оказывается в реальности настоящего времени. Представьте, что такая реальность материальна, она действительно существует, и ваши самые безжалостные фантазии находят в ней воплощение. Эта история о человеке, для которого власть, вседозволенность, безнаказанность слились воедино...

13 июля, пятница — НТВ • **22.35**

Х/Ф «ЭЛАСТИКО»
2016 г. Россия. Спорт, мелодрама.

Матвей – простой парень из провинциального города. Он вырос с друзьями «на районе», здесь же встретил свою любовь – Дашу. От других Матвея отличают уникальные физические данные – крепкие ноги, поразительная выносливость. Свой талант он использует, выигрывая со своей командой всех в дворовом футболе... и в мелких криминальных авантюрах, которые ему подгоняет друг Каша.

14 июля, суббота — РОССИЯ 1 • **21.00**

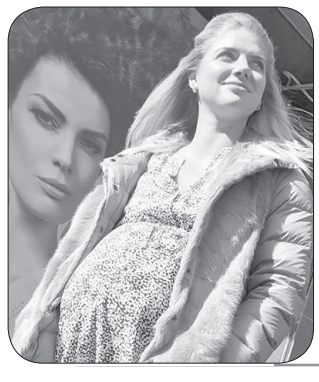

Х/Ф «СЧАСТЬЕ ПО ДОГОВРУ»
2017 г. Россия. Мелодрама.

Молодая учительница Даша и её муж Павел мечтают о ребёнке. Однако преждевременные роды завершаются трагедией: долгожданный младенец погибает. Вскоре происходит ещё одна беда – Павел попадает в автомобильную аварию и получает травму позвоночника, из-за которой он рискует до конца дней остаться инвалидом.

реклама

Заначка
твой финансовый друг
г. Чайковский
ул. Ленина 29,
тел.: 4-93-97

Прежде чем делать выбор, сравни %

ДЛЯ УВАЖАЕМЫХ ПЕНСИОНЕРОВ **0,5 % / ДЕНЬ***
ДЛЯ ОТВЕТСТВЕННЫХ РАБОТАЮЩИХ **0,7 % / ДЕНЬ****

Займ до года***

«Займ до года» ДОКУМЕНТЫ: паспорт	Сумма займа	10000р.	16000р.	19000р.	22000р.	25000р.	28000р.	30000р.
	6 месяцев	2 467р.	3 947р.	4 687р.	5 427р.	6 167р.	6 907р.	7 400р.
	9 месяцев	1 913р.	3 060р.	3 634р.	4 208р.	4 782р.	5 355р.	5 738р.
	12 месяцев	1 652р.	2 643р.	3 139р.	3 634р.	4 130р.	4 625р.	4 956р.

* что составляет 182,5% годовых, срок займа до 30 дней, сумма займа от 1000 до 15000 ** что составляет 255,5% годовых, срок займа до 30 дней, сумма займа от 1000 до 15000 *** Займ до года 150% годовых на 6,9,12 месяцев сумма от 10000 до 30000
ООО "МКК ЗАНАЧКА" ОГРН 1125919001416 СВ-ВО ЦБ 2120559002281 ОТ 23.10.12Г.

АНОНИМНЫЕ АЛКОГОЛИКИ
Не знаешь, как прекратить употреблять алкоголь? Возможно, «Анонимные Алкоголики» помогут тебе!
реклама
8-932-332-51-81
Собрания проходят по адресам:
ул. Ленина, 46 - пн., ср., пт., вс. с 19.30 до 21.00,
ул. Карла Маркса, 5 - вт., чт.,вс. с 20.00 до 21.00,
ул. Азина, 31 - пн., ср., сб. с 20.00 до 21.00,
ул. Декабристов, 19 - пн., чт. с 19.30 до 20.30
www.aachaik.ru

Теперь в редакции газеты «Частный Интерес» (ул. Мира, 1а) вы можете отправить письмо, документы или посылку в любой регион России.
Предварительную стоимость отправки можно узнать по тел.: 3-75-00
Доставка от 165 рублей, без очередей и долгого заполнения документов.

Редакция не несёт ответственности за возможные изменения в телепрограмме

ПОНЕДЕЛЬНИК, 9 ИЮЛЯ

Первый канал

5.00, 9.15 «Доброе утро» [0+]
9.00, 12.00, 3.00 Новости [0+]
9.50 «Жить здорово!» [16+]
10.55, 2.10, 3.05 Модный приговор [0+]
12.15, 17.00, 18.25, 0.45 «Время покажет» [16+]
15.00 Новости с субтитрами [0+]
15.15 «Давай поженимся!» [16+]
16.00, 3.20 «Мужское / Женское» [16+]
18.00 Вечерние Новости с субтитрами [0+]
18.50 «На самом деле» [16+]
19.50 «Пусть говорят» [16+]
21.00 Время [0+]
21.30 Т/с «КРАСНАЯ КОРОЛЕВА» [16+]
23.40 Т/с «СПАРТА» [16+]
4.10 Контрольная закупка [0+]

НТВ

4.50 Т/с «ПОДОЗРЕВАЮТСЯ ВСЕ» [16+]
5.20, 6.05, 0.40 Суд присяжных [16+]
6.00, 10.00, 13.00, 16.00, 19.00 Сегодня [0+]
6.30 «Деловое утро НТВ» [12+]
8.30, 10.25 Т/с «ВОЗВРАЩЕНИЕ МУХТАРА» [16+]
13.25 Обзор. Чрезвычайное происшествие [16+]
14.00 Т/с «МЕНТОВСКИЕ ВОЙНЫ» [16+]
16.25 «Скелет в шкафу» [16+]
17.00 «ДНК» [16+]
18.00, 19.40 Т/с «МОРСКИЕ ДЬЯВОЛЫ» [16+]
23.30 Т/с «СВИДЕТЕЛИ» [16+]
0.30 «Поздняков» [16+]
1.40 «Еда живая и мёртвая» [12+]
2.35 «И снова здравствуйте!» [0+]
2.55 Т/с «СТЕРВЫ» [18+]
3.50 Т/с «ДОРОЖНЫЙ ПАТРУЛЬ» [16+]

Пермь

5.00, 9.15 Утро России [0+]
9.00, 11.00, 14.00, 17.00, 20.00 Вести [0+]
9.55 «О самом главном» [12+]
11.40, 14.40, 17.40, 20.45 Вести. Местное время [0+]
12.00, 3.00 «Судьба человека с Борисом Корчевниковым» [12+]
13.00, 19.00 «60 минут» [12+]
15.00 Т/с «СКЛИФОСОВСКИЙ» [12+]
18.00 «Андрей Малахов. Прямой эфир» [16+]
21.00 Х/ф «МЕСТЬ КАК ЛЕКАРСТВО» [12+]
1.00 Х/ф «МУЖ СЧАСТЛИВОЙ ЖЕНЩИНЫ» [12+]

СТС

6.00 М/с «Смешарики» [0+]
6.20 М/с «Тролли. Праздник продолжается!» [0+]
6.45 М/ф «Би Муви. Медовый заговор» [0+]
8.30 М/с «Кухня» [12+]
9.30, 18.30, 0.30 «Уральские пельмени» [16+]
9.00, 14.00, 18.30, 0.30 Программа «В СФЕРЕ СОБЫТИЙ» [12+]
10.30 М/ф «Монстры на каникулах» [0+]
12.15 М/ф «Монстры на каникулах-2» [0+]
14.00 Т/с «КУХНЯ» [12+]
19.00, 23.50 «Шоу «Уральских пельменей» [16+]
20.10, 1.00 Х/ф «ЭЛВИН И БУРУНДУКИ» [0+]
22.00 Х/ф «ШПИОН ПО СОСЕДСТВУ» [12+]
2.45 Т/с «ВЫЖИТЬ ПОСЛЕ» [16+]
3.45 Т/с «КРЫША МИРА» [16+]
4.45 Т/с «ЭТО ЛЮБОВЬ» [16+]
5.15 «Ералаш» [0+]

ТНТ

7.00, 14.00, 19.00 Программа «РЕГИОН» [12+]
7.00, 7.30, 8.00, 8.30, 6.00, 6.30 ТНТ. Best [16+]
9.00 Дом-2. Lite [16+]
10.15 «Дом-2. Остров любви» [16+]
11.30, 12.00 Т/с «УЛИЦА» [16+]
12.30 «Битва экстрасенсов» [16+]
14.00, 14.30, 15.00, 16.00, 17.00, 18.00, 19.00, 19.30 Однажды в России [16+]
20.00, 20.30 Т/с «ОСТРОВ» [16+]
21.00, 3.05, 4.00, 5.00 «Где логика?» [16+]
22.00 Stand Up. Дайджест [16+]
23.00 Дом-2. Город любви [16+]
0.00 Дом-2. После заката [16+]
1.05, 2.05 Импровизация [16+]

Домашний

6.30, 7.30, 18.00, 23.40, 5.25 «6 кадров» [16+]
7.00, 12.50, 3.50 Д/с «Понять. Простить» [16+]
7.45 «По делам несовершеннолетних» [16+]
9.50 «Давай разведёмся!» [16+]
11.50, 4.25 «Тест на отцовство» [16+]
13.55 Х/ф «МОЙ ЛИЧНЫЙ ВРАГ» [16+]
19.00 Х/ф «РУСАЛКА» [16+]
22.45, 0.30 Т/с «ГЛУХАРЬ. ПРОДОЛЖЕНИЕ» [16+]
1.30 Х/ф «ЖЕНСКАЯ ИНТУИЦИЯ» [16+]
5.30 «Джейми: обед за 30 минут» [16+]

Ветта г. Пермь

6.00 «Утренний вестник» [16+]
11.45 «Белая студия» [16+]
12.20 «Специальный репортаж» [16+]
12.30, 17.00, 22.00, 0.45 «Тайны здоровья» [16+]
12.40, 17.10, 21.40 «Цена вопроса» [16+]
13.00, 23.55 «Здоровые дети» [16+]
13.05 «Витрины» [16+]
13.25, 0.35 «Чтоб я так жил» [6+]
13.35, 18.50, 23.05 «Дружить с деньгами» [16+]
13.45, 19.00 «Новости экономики» [16+]
14.00, 16.00 «Дневной вестник» [16+]
15.00 «Золотой час хозяйки дома» [16+]
17.30 «Пудра» [16+]
17.35 «Научиться лечиться» [16+]
17.50, 22.20 «Какие мы» [16+]
18.00 «Краёв не видишь?» [16+]
18.15 «Из зала сюда» [16+]
18.30 «На самом деле» [16+]
18.40, 21.35, 0.55 «Астропрогноз» [0+]
18.45, 21.30, 23.00, 0.30 «Эх, дороги!» [0+]
19.20 Т/с «В лесах и на горах» [16+]
20.20, 23.10 «Лобби-холл» [16+]
20.35, 23.50 «Тот самый вкус» [16+]
20.40, 23.30 «Дополнительное время» [16+]
21.00, 22.30, 0.00 «Вечерний вестник» [16+]
22.10 «Книжная полка» [16+]
22.15 «Здоровья для» [16+]

Культура

6.30, 7.00, 8.00, 10.00, 15.00, 19.30, 23.15 Новости культуры [0+]
6.35, 17.30 «Пленницы судьбы» [0+]
7.05, 18.00 Т/с «В ЛЕСАХ И НА ГОРАХ» [0+]
7.50 Д/ф «Герард Меркатор» [0+]
8.05 Д/с «Пешком...» [0+]
8.30 Х/ф «МАМА АНУШ» [0+]
9.40 Д/ф «Гавайи. Родина богини огня Пеле» [0+]
10.15 «Наблюдатель» [0+]
11.15 Х/ф «ПОХОЖДЕНИЯ ЗУБНОГО ВРАЧА» [0+]
12.30 Д/с «Любовь в искусстве» [0+]
13.15, 0.05 Т/с «ДИККЕНСИАНА» [0+]
14.15, 2.35 Д/ф «Шёлковая биржа в Валенсии. Храм торговли» [0+]
14.30 «Уроки рисования с Сергеем Андриякой» [0+]
15.10 «Письма из провинции» [0+]
15.40, 19.45 Д/с «Мир Стоунхенджа» [0+]
16.35, 1.40 Владимир Федосеев и БСО имени П.И. Чайковского [0+]
18.45, 1.00 Д/ф «Глаза. Тайна зрения» [0+]
20.40 «Спокойной ночи, малыши!» [0+]
20.55 Д/ф «Илья Глазунов. Российская академия живописи, ваяния и зодчества» [0+]
21.35 Т/с «ЕКАТЕРИНА» [0+]
23.00 Цвет времени [0+]

Пятый канал

5.00, 9.00, 13.00, 22.00 «Известия» [0+]
5.25, 5.55, 6.30, 7.05, 7.40, 8.20 Т/с «ДЕТЕКТИВЫ» [16+]
9.25, 10.20, 11.10, 12.05, 13.25, 14.15, 15.10, 16.05, 17.00, 17.50 Т/с «БРАТАНЫ-4» [16+]
18.40, 19.30, 20.20, 21.10, 22.30, 23.20 Т/с «СЛЕД» [16+]
0.00 «Известия. Итоговый выпуск» [0+]
0.30, 1.30, 2.35, 3.35 Х/ф «РЕКВИЕМ ДЛЯ СВИДЕТЕЛЯ» [16+]

РЕН ТВ

7.00, 11.00 «Военная тайна» с Игорем Прокопенко [16+]
8.00, 13.00, 16.00 «Документальный проект» [16+]
9.00 «С бодрым утром!» [16+]
10.30, 14.30, 18.30, 21.30, 1.00 «Новости» [16+]
14.00, 17.55, 21.00 «Информационная программа 112» [16+]
15.00 «Загадки человечества с Олегом Шишкиным» [16+]
19.00 «Тайны Чапман» [16+]
20.00, 5.50 «Самые шокирующие гипотезы» [16+]
22.00 Х/ф «ПОСЛЕДНИЙ ОХОТНИК НА ВЕДЬМ» [16+]
23.50 «Водить по-русски» [16+]
1.25 «Загадки человечества с Олегом Шишкиным» [18+]
2.30 Х/ф «ВО ИМЯ СПРАВЕДЛИВОСТИ» [18+]
4.10 Х/ф «НАВСТРЕЧУ ШТОРМУ» [16+]

Матч ТВ

8.30 «Дорога в Россию» [12+]
9.00, 10.55, 13.00, 16.25, 19.45, 22.00, 0.35 Все на Матч! [0+] [0+]
9.05, 2.25 Все на Матч!
11.00, 14.25, 16.30, 22.05, 4.25, 6.15 Футбол. Чемпионат мира-2018 г. [0+]
13.05 Тотальный футбол [12+]
18.30, 1.10 Все на Матч! ЧМ-2018 г. [0+]
19.15 «По России с футболом» [12+]
19.55 Смешанные единоборства. RCC. А. Емельяненко - В. Пешта. В. Немков - К. Ф. де Абреу. Прямая трансляция из Екатеринбурга [16+]
0.05 «Полуфиналисты» [12+]
0.40 «Домой» [12+]
1.55 «Чемпионат мира. Live» [12+]
2.45 Д/ф «Серена» [16+]
8.10 «Есть только миг...» [12+]

Карусель

6.35 М/с «Робокар Поли и его друзья» [0+]
7.30 М/с «Новые приключения пчёлки Майи» [0+]
8.45 М/ф «Ну, погоди!» [0+]
9.20 М/с «Рэй и пожарный патруль» [0+]
10.40 М/с «Роботы-поезда» [0+]
11.15 М/с «Ниндзяго» [0+]
12.05 Т/с «КЛАССНАЯ ШКОЛА» [0+]
12.55 М/с «Отряд джунглей спешит на помощь» [0+]
14.45 М/с «Маша и Медведь». «Машины сказки». «Машкины страшилки» [0+]
16.05 М/с «Клуб Винкс» [0+]
16.55 М/с «Нелла - отважная принцесса» [0+]
17.20 М/с «Смешарики» [0+]
19.30 Спокойной ночи, малыши! [0+]
19.45 М/с «Ми-Ми-Мишки» [0+]
21.40 М/с «Черепашки-ниндзя» [0+]
22.05 М/с «LBX - Битвы маленьких гигантов» [12+]
22.50 Х/ф «БОЛЬШОЕ ПРИКЛЮЧЕНИЕ» [0+]
0.05 М/с «Куми-Куми» [12+]
0.30 М/с «Колыбельные мира» [0+]
0.35 М/с «Зиг и Шарко» [0+]
1.20 «Копилка фокусов» [0+]
1.50 М/ф «Друзья-товарищи» [0+]
2.05 М/ф «Что такое хорошо и что такое плохо» [0+]

Первый канал

5.00, 9.15 «Доброе утро» [0+]
9.00, 12.00, 3.00 Новости [0+]
9.50 «Жить здорово!» [16+]
10.55, 2.05, 3.05 Модный приговор [0+]
12.15, 17.00, 18.25, 0.40 «Время покажет» [16+]
15.00 Новости с субтитрами [0+]
15.15 «Давай поженимся!» [16+]
16.00, 3.20 «Мужское / Женское» [16+]
18.00 Вечерние Новости с субтитрами [0+]
18.50 «На самом деле» [16+]
19.50 «Пусть говорят» [16+]
21.00 Время [0+]
21.30 Т/с «КРАСНАЯ КОРОЛЕВА» [16+]
23.35 Т/с «СПАРТА» [16+]
4.10 Контрольная закупка [0+]

НТВ

4.50 Т/с «ПОДОЗРЕВАЮТСЯ ВСЕ» [16+]
5.20, 6.05, 0.25 Суд присяжных [16+]
6.00, 10.00, 13.00, 16.00, 19.00 Сегодня [0+]
6.30 «Деловое утро НТВ» [12+]
8.30, 10.25 Т/с «ВОЗВРАЩЕНИЕ МУХТАРА» [16+]
13.25 Обзор. Чрезвычайное происшествие [16+]
14.00 Т/с «МЕНТОВСКИЕ ВОЙНЫ» [16+]
16.25 «Скелет в шкафу» [16+]
17.00 «ДНК» [16+]
18.00, 19.40 Т/с «МОРСКИЕ ДЬЯВОЛЫ» [16+]
23.30 Т/с «СВИДЕТЕЛИ» [16+]
1.25 Квартирный вопрос [0+]
2.30 «И снова здравствуйте!» [0+]
3.00 Т/с «СТЕРВЫ» [18+]
3.50 Т/с «ДОРОЖНЫЙ ПАТРУЛЬ» [16+]

Пермь

5.00, 9.15 Утро России [0+]
9.00, 11.00, 14.00, 17.00, 20.00 Вести [0+]
9.55 «О самом главном» [12+]
11.40, 14.40, 17.40 Вести. Местное время [0+]
12.00, 3.35 «Судьба человека с Борисом Корчевниковым» [12+]
13.00, 19.00 «60 минут» [12+]
15.00 Т/с «СКЛИФОСОВСКИЙ» [12+]
18.00 «Андрей Малахов. Прямой эфир» [16+]
20.35 Х/ф «СЕЛФИ» [16+]. Остросюжетный фильм. 2017 г. Популярного писателя и телеведущего Владимира Богданова внезапно заменяет абсолютный двойник! Он полностью копирует его – жесты, мимика, даже шутит так, что никто не заподозрит подмены. Богданов смотрит в экран, как в зеркало. Двойник ведёт его телепередачу, встречается с его фанатами-читателями, живёт с его женщинами, выпивает в баре с его друзьями...
22.45 Футбол. Чемпионат мира-2018 г. 1/2 финала [0+]
0.55 Х/ф «ПОДДУБНЫЙ» [12+]

СТС

6.00 М/с «Смешарики» [0+]
6.35 М/с «Команда Турбо» [0+]
7.00 М/с «Шоу мистера Пибоди и Шермана» [0+]
7.25 М/с «Три кота» [0+]
7.40 М/с «Том и Джерри» [0+]
8.30 М/с «Кухня» [12+]
9.00, 14.00, 18.30, 0.30 Программа «В СФЕРЕ СОБЫТИЙ» [12+]
9.30, 18.30, 0.30 «Уральские пельмени» [16+]
10.00 Х/ф «ШПИОН ПО СОСЕДСТВУ» [12+]
11.55 Х/ф «ТРИ ИКСА. МИРОВОЕ ГОСПОДСТВО» [16+]
14.00 Т/с «КУХНЯ» [12+]
19.00, 0.00 «Шоу «Уральских пельменей» [16+]
20.15 Х/ф «ЭЛВИН И БУРУНДУКИ-2» [0+]
22.00 Х/ф «СМОКИНГ» [12+]
1.00 Х/ф «ВМЕШАТЕЛЬСТВО» [18+]
2.40 Т/с «ВЫЖИТЬ ПОСЛЕ» [16+]
3.40 Т/с «КРЫША МИРА» [16+]
4.40 Т/с «ЭТО ЛЮБОВЬ» [16+]
5.10 «Ералаш» [0+]
5.50 «Музыка на СТС» [16+]

ТНТ

7.00, 14.00, 19.00 Программа «РЕГИОН» [12+]
7.00, 7.30, 8.00, 8.30, 6.00, 6.30 ТНТ. Best [16+]
9.00 Дом-2. Lite [16+]
10.15 «Дом-2. Остров любви» [16+]
11.30, 12.00 Т/с «УЛИЦА» [16+]
12.30 «Битва экстрасенсов» [16+]
14.00, 14.30, 15.00, 16.00, 17.00, 18.00, 19.00, 19.30 Студия Союз [16+]
20.00, 20.30 Т/с «ОСТРОВ» [16+]
21.00, 1.05, 2.05 Импровизация [16+]
22.00 Stand Up. Дайджест [16+]
23.00 Дом-2. Город любви [16+]
0.00 Дом-2. После заката [16+]
3.05, 4.00, 5.00 «Где логика?» [16+]

Домашний

6.30, 18.00, 23.35, 5.15 «6 кадров» [16+]
7.00, 12.35, 4.05 Д/с «Понять. Простить» [16+]
7.30 «По делам несовершеннолетних» [16+]
9.35 «Давай разведёмся!» [16+]
11.35 «Тест на отцовство» [16+]
14.15 Х/ф «РУСАЛКА» [16+]
19.00 Х/ф «СПАСТИ МУЖА» [16+]. Детективная мелодрама. Россия, 2011 г. Владелец юридической фирмы Сергей оказался на грани банкротства. Чтобы спасти бизнес, Сергей в тайне от семьи просит внушительную сумму денег в долг у своего институтского друга Бори. Во время дружеского пикника, где Боря и Сергей собирались обсудить финансовые вопросы, Борю убивают, а Сергей становится главным подозреваемым.
22.40, 0.30 Т/с «ГЛУХАРЬ. ПРОДОЛЖЕНИЕ» [16+]
1.30 Х/ф «ЖЕНСКАЯ ИНТУИЦИЯ-2» [16+]
5.30 «Джейми: обед за 30 минут» [16+]

Ветта г. Пермь

6.00 «Утренний вестник» [16+]
11.45 «Белая студия» [16+]
12.00, 13.40, 20.40 «Лобби-холл» [16+]
12.10 Т/с «В лесах и на горах» [16+]
13.00, 17.00, 18.45, 21.30, 23.00, 0.30 «Эх, дороги!» [0+]
13.05, 17.45, 21.50 «Дополнительное время» [16+]
13.25, 17.05 «Тот самый вкус» [16+]
13.30, 18.05 «Здоровья для» [16+]
13.35, 18.50 «Какие мы» [16+]
14.00, 16.00 «Дневной вестник» [16+]
15.00 «Золотой час хозяйки дома» [16+]
17.10 «Научиться лечиться» [16+]
17.25 «Здоровые дети» [16+]
17.30 «Чтоб я так жил» [6+]
17.40 «Книжная полка» [16+]
18.10 «Цена вопроса» [16+]
18.30 «Тайны здоровья» [16+]
18.40, 21.35, 0.55 «Астропрогноз» [0+]
19.00, 23.15 «Новости экономики» [16+]
19.20 Т/с «Саша добрый, Саша злой» [16+]
20.20 «Экология пространства» [16+]
20.25 «Специальный репортаж» [16+]
21.00, 22.30, 0.00 «Вечерний вестник» [16+]
21.40 «Заповедные края и их обитатели» [16+]
23.05 «На самом деле» [16+]
23.30 «А поговорить?» [16+]
0.35 «Люблю и защищаю добровольно» [16+]
0.50 «Ворчун» [16+]

Культура

6.30, 7.00, 8.00, 10.00, 15.00, 19.30, 23.15 Новости культуры [0+]
6.35, 17.30 «Пленницы судьбы» [0+]
7.05, 18.00 Т/с «В ЛЕСАХ И НА ГОРАХ» [0+]
7.50 Д/ф «Гай Юлий Цезарь» [0+]
8.05 Д/с «Пешком...» [0+]
8.30 Х/ф «КОРТИК» [0+]
9.40, 2.40 Д/ф «Гроты Юнгана. Место, где буддизм стал религией Китая» [0+]
10.15 «Наблюдатель» [0+]
11.15 Т/с «СЛЕДСТВИЕ ВЕДУТ ЗНАТОКИ» [0+]
12.25, 0.05 Т/с «ДИККЕНСИАНА» [0+]
13.25 Д/ф «Агатовый каприз Императрицы» [0+]
13.50 «Абсолютный слух» [0+]
14.30 «Уроки рисования с Сергеем Андриякой» [0+]
15.10 «Письма из провинции» [0+]
15.40, 19.45 Д/с «Мир Стоунхенджа» [0+]
16.35, 1.05 Владимир Федосеев и БСО имени П.И. Чайковского [0+]
18.45, 2.00 Д/ф «Вспомнить всё. Голограмма памяти» [0+]
20.40 «Спокойной ночи, малыши!» [0+]
20.55 «Больше, чем любовь» [0+]
21.35 Т/с «ЕКАТЕРИНА» [0+]
22.55 Д/ф «Лимес. На границе с варварами» [0+]

Пятый канал

5.00, 9.00, 13.00, 22.00 «Известия» [0+]
5.25, 6.20, 7.10, 8.05, 9.25, 10.20, 11.10, 12.05, 13.25, 14.15, 15.05 Т/с «БРАТАНЫ-4» [16+]

15.55 Х/ф «ГЕНИЙ» [16+]
18.40, 19.30, 20.20, 21.10, 22.30, 23.15 Т/с «СЛЕД» [16+]
0.00 «Известия. Итоговый выпуск» [0+]
0.30, 1.30, 2.30, 3.30, 4.35 Т/с «КАМЕНСКАЯ» [16+]

РЕН ТВ

7.00, 6.30 «Территория заблуждений» с Игорем Прокопенко [16+]
8.00, 13.00, 16.00 «Документальный проект» [16+]
9.00 «С бодрым утром!» [16+]
10.30, 14.30, 18.30, 21.30, 1.00 «Новости» [16+]
11.00 «Военная тайна» с Игорем Прокопенко [16+]
14.00, 17.55, 21.00 «Информационная программа 112» [16+]
15.00, 1.25 «Загадки человечества с Олегом Шишкиным» [16+]
19.00, 5.30 «Тайны Чапман» [16+]
20.00, 4.40 «Самые шокирующие гипотезы» [16+]
22.00 Х/ф «КОНСТАНТИН» [16+]
0.10 «Водить по-русски» [16+]
2.30 Х/ф «АНТРОПОИД» [18+]

Матч ТВ

8.30 «Дорога в Россию» [12+]
9.00, 10.55, 17.00, 21.30, 1.40 Все на Матч! [0+]
9.05, 2.05 Все на Матч! [0+]
11.00, 13.30 Футбол. Чемпионат мира-2018 г. 1/4 финала. [0+]
13.00, 15.30 «День до...» [12+]
16.00, 1.45 «Чемпионат мира. Live» [12+]
16.30 «По России с футболом» [12+]
17.05, 21.35, 0.55 Все на Матч! ЧМ-2018 г. [0+]
17.40 Футбол. Россия - Франция. «Суперкубок Легенд». Прямая трансляция из Москвы [0+]
18.30, 22.55 Футбол. Чемпионат мира-2018 г. [0+]
20.30 «Домой» [12+]
21.00 «Сборная России. Live» [12+]
2.25 Смешанные единоборства. UFC. С. Миочич - Д. Кормье. М. Холлоуэй - Б. Ортега. Трансляция из США [16+]
4.30 Смешанные единоборства. RCC. А. Емельяненко - В. Пешта. В. Немков - К. Ф. де Абреу. Трансляция из Екатеринбурга [16+]
6.20 Х/ф «БОРГ/МАКИНРОЙ» [16+]
8.10 «Есть только миг...» [12+]

Карусель

6.35 М/с «Робокар Поли и его друзья» [0+]
7.30 М/с «Новые приключения пчёлки Майи» [0+]
8.45 М/ф «Ну, погоди!» [0+]
9.20 М/с «Рэй и пожарный патруль» [0+]
10.40 М/с «Роботы-поезда» [0+]
11.15 М/с «Ниндзяго» [0+]
12.05 Т/с «КЛАССНАЯ ШКОЛА» [0+]
12.55 М/с «Отряд джунглей спешит на помощь» [0+]
14.45 М/с «Маша и Медведь». «Машины сказки». «Машкины страшилки» [0+]
16.05 М/с «Клуб Винкс» [0+]
16.55 М/с «Нелла - отважная принцесса» [0+]
17.20 М/с «Лунтик и его друзья» [0+]
19.30 Спокойной ночи, малыши! [0+]
19.45 М/с «Ми-Ми-Мишки» [0+]
21.40 М/с «Черепашки-ниндзя» [0+]
22.05 М/с «LBX - Битвы маленьких гигантов» [12+]
22.50 Х/ф «БОЛЬШОЕ ПРИКЛЮЧЕНИЕ» [0+]
0.05 М/с «Куми-Куми» [12+]
0.30 М/с «Колыбельные мира» [0+]
0.35 М/с «Зиг и Шарко» [0+]
1.20 «Копилка фокусов» [0+]
1.50 М/ф «Шакалёнок и верблюд» [0+]
2.00 М/ф «Мишка-задира» [0+]
2.05 М/ф «Мышонок Пик» [0+]
2.25 М/ф «Самый, самый, самый, самый» [0+]

СРЕДА, 11 ИЮЛЯ

Первый канал

5.00, 9.15 «Доброе утро» [0+]
9.00, 12.00, 3.00 Новости [0+]
9.50 «Жить здорово!» [16+]
10.55, 2.05, 3.05 Модный приговор [0+]
12.15, 17.00, 18.25, 23.35 «Время покажет» [16+]
15.00 Новости с субтитрами [0+]
15.15 «Давай поженимся!» [16+]
16.00, 3.15 «Мужское / Женское» [16+]
18.00 Вечерние Новости с субтитрами [0+]
18.50 «На самом деле» [16+]
19.50 «Пусть говорят» [16+]
21.00 Время [0+]
21.30 Т/с «КРАСНАЯ КОРОЛЕВА» [16+]
22.30 Т/с «СПАРТА» [16+]
4.10 Контрольная закупка [0+]

НТВ

4.50 Т/с «ПОДОЗРЕВАЮТСЯ ВСЕ» [16+]
5.20, 6.05, 0.30 Суд присяжных [16+]
6.00, 10.00, 13.00, 16.00, 19.00 Сегодня [0+]
6.30 «Деловое утро НТВ» [12+]
8.30, 10.25 Т/с «ВОЗВРАЩЕНИЕ МУХТАРА» [16+]
13.25 Обзор. Чрезвычайное происшествие [16+]
14.00 Т/с «МЕНТОВСКИЕ ВОЙНЫ» [16+]
16.25 «Скелет в шкафу» [16+]
17.00 «ДНК» [16+]
18.00, 19.40 Т/с «МОРСКИЕ ДЬЯВОЛЫ» [16+]
23.30 Т/с «СВИДЕТЕЛИ» [16+]
1.30 Дачный ответ [0+]
2.35 «И снова здравствуйте!» [0+]
2.55 Т/с «СТЕРВЫ» [18+]
3.50 Т/с «ДОРОЖНЫЙ ПАТРУЛЬ» [16+]

Пермь

5.00, 9.15 Утро России [0+]
9.00, 11.00, 14.00, 17.00, 20.00 Вести [0+]
9.55 «О самом главном» [12+]
11.40, 14.40, 17.40 Вести. Местное время [0+]
12.00, 2.40 «Судьба человека с Борисом Корчевниковым» [12+]
13.00, 19.00 «60 минут» [12+]
15.00 Т/с «СКЛИФОСОВСКИЙ» [12+]
18.00 «Андрей Малахов. Прямой эфир» [16+]
20.35 Х/ф «ДУЭЛЯНТ» [12+]. 2016 г. Остросюжетный фильм. Отставной офицер Яковлев стреляется на дуэлях, по договорённости представляя одного из противников – российский дуэльный кодекс позволял замену дуэлянта. Яковлев стреляется за деньги, однако единственное, что для него по-настоящему важно – его собственная честь.
22.45 Футбол. Чемпионат мира- 2018 г. 1/2 финала [0+]
0.55 Х/ф «ВЫЧИСЛИТЕЛЬ» [16+]

СТС

6.00 М/с «Смешарики» [0+]
6.35 М/с «Команда Турбо» [0+]
7.00 М/с «Шоу мистера Пибоди и Шермана» [0+]
7.25 М/с «Три кота» [0+]
7.40 М/с «Том и Джерри» [0+]
8.30 М/с «Кухня» [12+]
9.00, 14.00, 18.30, 0.30 Программа «В СФЕРЕ СОБЫТИЙ» [12+]
9.30, 19.00 «Шоу «Уральских пельменей» [16+]
10.15 Х/ф «ЭЛВИН И БУРУНДУКИ-2» [0+]
12.00 Х/ф «СМОКИНГ» [12+]
14.00 Т/с «КУХНЯ» [12+]
18.30, 0.10 «Уральские пельмени» [16+]
20.15 Х/ф «ЭЛВИН И БУРУНДУКИ-3» [0+]
22.00 Х/ф «ШАНХАЙСКИЙ ПОЛДЕНЬ» [12+]
1.00 Х/ф «САПОЖНИК» [12+]
2.50 Т/с «ВЫЖИТЬ ПОСЛЕ» [16+]
3.50 Т/с «ВЫ ВСЕ МЕНЯ БЕСИТЕ» [16+]
5.50 «Музыка на СТС» [16+]

ТНТ

7.00, 14.00, 19.00 Программа «РЕГИОН» [12+]
7.00, 7.30, 8.00, 8.30, 6.00, 6.30 ТНТ. Best [16+]
9.00 Дом-2. Lite [16+]
10.15 «Дом-2. Остров любви» [16+]
11.30, 12.00 Т/с «УЛИЦА» [16+]
12.30 «Битва экстрасенсов» [16+]
14.00, 14.30, 15.00, 16.00, 17.00, 18.00, 19.00, 19.30, 3.05, 4.00, 5.00 «Где логика?» [16+]
20.00, 20.30 Т/с «ОСТРОВ» [16+]
21.00 Однажды в России [16+]
22.00 Stand Up. Дайджест [16+]
23.00 Дом-2. Город любви [16+]
0.00 Дом-2. После заката [16+]
1.05, 2.05 Импровизация [16+]

Домашний

6.30, 7.30, 18.00, 23.40, 5.40 «6 кадров» [16+]
7.00, 12.45, 13.55, 1.30 Д/с «Понять. Простить» [16+]
7.40 «По делам несовершеннолетних» [16+]
9.45 «Давай разведёмся!» [16+]
11.45, 2.40 «Тест на отцовство» [16+]
14.25 Х/ф «СПАСТИ МУЖА» [16+]
19.00 Х/ф «АЛЁНКА ИЗ ПОЧИТАНКИ» [16+]

22.40, 0.30 Т/с «ГЛУХАРЬ. ПРОДОЛЖЕНИЕ» [16+]
3.40 Д/с «Измены» [16+]
6.00 «Джейми: обед за 30 минут» [16+]

Ветта г. Пермь

6.00 «Утренний вестник» [16+]
11.45 «Специальный репортаж» [16+]
12.00 «Белая студия» [16+]
12.10, 19.20 Т/с «Саша добрый, Саша злой» [16+]
13.00, 17.00, 18.45, 21.30 «Эх, дороги!» [0+]
13.05, 23.30 «Лобби-холл» [16+]
13.25, 17.45, 20.10, 22.25 «Ворчун» [16+]
13.30, 17.50, 22.10 «Книжная полка» [16+]
13.35, 18.50 «Тот самый вкус» [16+]
13.45, 19.00, 23.15 «Новости экономики» [16+]
14.00, 16.00 «Дневной вестник» [16+]
15.00 «Золотой час хозяйки дома» [16+]
17.05 «Дополнительное время» [16+]
17.25 «Здоровья для» [16+]
17.30, 21.50 «Экология пространства» [16+]
17.35, 21.40 «Тайны здоровья» [16+]
17.55, 23.50 «Какие мы» [16+]
18.05, 23.10 «Здоровые дети» [16+]
18.10, 23.05 «Пудра» [16+]
18.15, 21.55 «Краёв не видишь?» [16+]
18.30, 22.20 «На самом деле» [16+]
18.40, 21.35 «Астропрогноз» [0+]
18.55 «Хорошие люди» [16+]
20.15 «Научиться лечиться» [16+]
20.35, 0.35 «Витрины» [16+]
21.00, 22.30, 0.00 «Вечерний вестник» [16+]
0.55 «Астрологический прогноз» [16+]

Культура

6.30, 7.00, 8.00, 10.00, 15.00, 19.30, 23.15 Новости культуры [0+]
6.35, 17.30 «Пленницы судьбы» [0+]
7.05, 18.00 Т/с «В ЛЕСАХ И НА ГОРАХ» [0+]
7.50 Д/ф «Иоганн Вольфганг Гёте» [0+]
8.05 Д/с «Пешком...» [0+]
8.30 Х/ф «КОРТИК» [0+]
9.40, 17.15 Д/ф «Плитвицкие озёра. Водный край и национальный парк Хорватии» [0+]
10.15 «Наблюдатель» [0+]
11.15 Т/с «СЛЕДСТВИЕ ВЕДУТ ЗНАТОКИ» [0+]
12.10, 0.05 Т/с «ДИККЕНСИАНА» [0+]
13.10 Д/ф «Сияющий камень» [0+]
13.50 «Абсолютный слух» [0+]
14.30 «Уроки рисования с Сергеем Андриякой» [0+]
15.10 «Письма из провинции» [0+]
15.40, 19.45 Д/с «Мир Стоунхенджа» [0+]
16.35, 1.05 Владимир Федосеев и БСО имени П.И. Чайковского [0+]
18.45, 2.00 Д/ф «Что скрывают зеркала» [0+]
20.40 «Спокойной ночи, малыши!» [0+]
20.55 Д/ф «В поисках Бергмана» [0+]
21.35 Т/с «БАЯЗЕТ» [0+]
23.05 Д/ф «Елена Блаватская» [0+]

Пятый канал

5.00, 9.00, 13.00, 22.00 «Известия» [0+]
5.25, 6.05, 7.00, 8.00, 0.30, 1.30, 2.35, 3.40, 4.35 Т/с «КАМЕНСКАЯ» [16+]
9.25 Х/ф «КЛАССИК» [16+]
11.25, 12.15, 13.25, 13.40, 14.30, 15.20, 16.10, 17.00, 17.55 Т/с «ОФИЦЕРЫ» [16+]
18.40, 19.30, 20.20, 21.10, 22.30, 23.15 Т/с «СЛЕД» [16+]
0.00 «Известия. Итоговый выпуск». Информационно-аналитическая программа – один из рейтинговых проектов канала. Флагман информационного вещания Пятого. Это обзор ГЛАВНЫХ событий за неделю в стране и мире, анализ причин и последствий важных современных процессов.

РЕН ТВ

7.00, 11.00, 6.00 «Территория заблуждений» с Игорем Прокопенко [16+]
8.00, 13.00, 16.00 «Документальный проект» [16+]
9.00 «С бодрым утром!» [16+]
10.30, 14.30, 18.30, 21.30, 1.00 «Новости» [16+]
14.00, 18.00, 21.00 «Информационная программа 112» [16+]
15.00, 1.25 «Загадки человечества с Олегом Шишкиным» [16+]
19.00, 5.00 «Тайны Чапман» [16+]
20.00, 4.00 «Самые шокирующие гипотезы» [16+]
22.00 Х/ф «СОЛДАТ» [16+]
23.50 «Смотреть всем!» [16+]
2.30 Х/ф «КОБРА» [16+]

Матч ТВ

8.30 «Дорога в Россию» [12+]
9.00, 10.55, 15.30, 18.05, 21.50, 1.40 Все на Матч! [0+]
9.05, 2.05 Все на Матч! [0+]
11.00, 13.30, 15.35, 22.55 Футбол. Чемпионат мира-2018 г. [0+]
13.00 «По России с футболом» [12+]
17.35 «Полуфиналисты» [12+]
18.10, 22.00, 0.55 Все на Матч! ЧМ-2018 г. [0+]
19.00 Футбол. Чемпионат мира- 2018 г. 1/2 финала. Трансляция из Санкт-Петербурга [0+]
21.00 «Сборная России. Live» [12+]
21.30, 1.45 «Чемпионат мира. Live» [12+]
2.25 Х/ф «НОЧЬ В БОЛЬШОМ ГОРОДЕ» [16+]
4.15 Д/ф «Последние гладиаторы» [16+]
5.45 Смешанные единоборства. UFC. Х. Нурмагомедов - Э. Яквинта. Р. Намаюнас - Й. Енджейчик. Трансляция из США [16+]
7.50 UFC Top-10. Нокауты [16+]
8.10 «Есть только миг...» [12+]

Карусель

6.35 М/с «Робокар Поли и его друзья» [0+]
7.30 М/с «Новые приключения пчёлки Майи» [0+]
8.45 М/ф «Ну, погоди!» [0+]
9.20 М/с «Рэй и пожарный патруль» [0+]
10.40 М/с «Роботы-поезда» [0+]
11.15 М/с «Ниндзяго» [0+]
12.05 Т/с «КЛАССНАЯ ШКОЛА» [0+]
12.55 М/с «Отряд джунглей спешит на помощь» [0+]
14.45 М/с «Маша и Медведь». «Машины сказки». «Машкины страшилки» [0+]
16.05 М/с «Клуб Винкс» [0+]
16.55 М/с «Нелла - отважная принцесса» [0+]
17.20 М/с «Три кота» [0+]
19.30 Спокойной ночи, малыши! [0+]
19.45 М/с «Ми-Ми-Мишки» [0+]
21.40 М/с «Черепашки-ниндзя» [0+]
22.05 М/с «LBX - Битвы маленьких гигантов» [12+]
22.50 Х/ф «КАПИТАН НЕМО» [12+]
0.05 М/с «Куми-Куми» [12+]
0.30 М/с «Колыбельные мира» [0+]
0.35 М/с «Зиг и Шарко» [0+]
1.20 «Копилка фокусов» [0+]
1.50 М/ф «Дядя Стёпа милиционер» [0+]
2.05 М/ф «Почта» [0+]
2.25 М/ф «Достать до неба» [0+]

Первый канал

5.00, 9.15 «Доброе утро» [0+]
9.00, 12.00, 3.00 Новости [0+]
9.50 «Жить здорово!» [16+]
10.55, 1.55 Модный приговор [0+]
12.15, 17.00, 18.25, 0.30 «Время покажет» [16+]
15.00 Новости с субтитрами [0+]
15.15, 3.55 «Давай поженимся!» [16+]
16.00, 3.05 «Мужское / Женское» [16+]
18.00 Вечерние Новости с субтитрами [0+]
18.50 «На самом деле» [16+]
19.50 «Пусть говорят» [16+]
21.00 Время [0+]
21.30 Т/с «СЫН» [16+]
23.25 Т/с «SПАРТА» [16+]

НТВ

4.50 Т/с «ПОДОЗРЕВАЮТСЯ ВСЕ» [16+]
5.20, 6.05, 0.35 Суд присяжных [16+]
6.00, 10.00, 13.00, 16.00, 19.00 Сегодня [0+]
6.30 «Деловое утро НТВ» [12+]
8.30, 10.25 Т/с «ВОЗВРАЩЕНИЕ МУХТАРА» [16+]
13.25 Обзор. Чрезвычайное происшествие [16+]
14.00 Т/с «МЕНТОВСКИЕ ВОЙНЫ» [16+]
16.25 «Скелет в шкафу» [16+]
17.00 «ДНК» [16+]
18.00, 19.40 Т/с «МОРСКИЕ ДЬЯВОЛЫ» [16+]
23.30 Т/с «СВИДЕТЕЛИ» [16+]
1.35 «НашПотребНадзор» [16+]
2.40 «И снова здравствуйте!» [0+]
2.55 Т/с «СТЕРВЫ» [18+]
3.50 Т/с «ДОРОЖНЫЙ ПАТРУЛЬ» [16+]

Пермь

5.00, 9.15 Утро России [0+]
9.00, 11.00, 14.00, 17.00, 20.00 Вести [0+]
9.55 «О самом главном» [12+]
11.40, 14.40, 17.40, 20.45 Вести. Местное время [0+]
12.00, 3.00 «Судьба человека с Борисом Корчевниковым» [12+]
13.00, 19.00 «60 минут» [12+]
15.00 Т/с «СКЛИФОСОВСКИЙ» [12+]
18.00 «Андрей Малахов. Прямой эфир» [16+]
21.00 Х/ф «КУДА УХОДЯТ ДОЖДИ» [12+]

0.50 Х/ф «С ЧИСТОГО ЛИСТА» [12+]

СТС

6.00 М/с «Смешарики» [0+]
6.35 М/с «Команда Турбо» [0+]
7.00 М/с «Шоу мистера Пибоди и Шермана» [0+]
7.25 М/с «Три кота» [0+]
7.40 М/с «Том и Джерри» [0+]
8.30 М/с «Кухня» [12+]
9.00, 14.00, 18.30, 0.30 Программа «В СФЕРЕ СОБЫТИЙ» [12+]
9.30, 19.00 «Шоу «Уральских пельменей» [16+]
10.05 Х/ф «ЭЛВИН И БУРУНДУКИ-3» [0+]
11.50 Х/ф «ШАНХАЙСКИЙ ПОЛДЕНЬ» [12+]
14.00, 1.00 Т/с «ВЫ ВСЕ МЕНЯ БЕСИТЕ» [16+]
20.10 Х/ф «ЭЛВИН И БУРУНДУКИ. ГРАНДИОЗНОЕ БУРУНДУКЛЮЧЕНИЕ» [0+]
22.00 Х/ф «КАРАТЭ-ПАЦАН» [12+]
0.30 «Уральские пельмени» [16+]

ТНТ

7.00, 14.00, 19.00 Программа «РЕГИОН» [12+]
7.00, 7.30, 8.00, 8.30, 6.00, 6.30 ТНТ. Best [16+]
9.00 Дом-2. Lite [16+]
10.15 «Дом-2. Остров любви» [16+]
11.30, 12.00 Т/с «УЛИЦА» [16+]
12.30 «Битва экстрасенсов» [16+]
14.00, 14.30, 15.00, 16.00, 17.00, 18.00, 19.00, 19.30, 1.05, 2.05 Импровизация [16+]
20.00, 20.30 Т/с «ОСТРОВ» [16+]
21.00 Студия Союз [16+]
22.00 Stand up [16+]
23.00 Дом-2. Город любви [16+]
0.00 Дом-2. После заката [16+]
3.00 ТНТ-Club [16+]
3.05, 4.00, 5.00 «Где логика?» [16+]

Домашний

6.30, 7.30, 18.00, 23.50, 5.40 «6 кадров» [16+]
7.00, 12.45, 13.55, 1.30 Д/с «Понять. Простить» [16+]
7.40 «По делам несовершеннолетних» [16+]
9.45 «Давай разведёмся!» [16+]
11.45, 2.40 «Тест на отцовство» [16+]
14.25 Х/ф «АЛЁНКА ИЗ ПОЧИТАНКИ» [16+]
19.00 Х/ф «ЗНАХАРКА» [16+]
22.55 Т/с «ГЛУХАРЬ. ПРОДОЛЖЕНИЕ» [16+]
0.30 Т/с «ГЛУХАРЬ. ВОЗВРАЩЕНИЕ» [16+]
3.40 Д/с «Измены» [16+]
6.00 «Жить вкусно с Джейми Оливером» [16+]

Ветта г. Пермь

6.00 «Утренний вестник» [16+]
11.45 «Белая студия» [16+]
12.10, 19.20 «Телесериал «Саша добрый, Саша злой» [16+]
13.00, 17.00, 18.45, 21.30, 23.00, 0.30 «Эх, дороги!» [0+]
13.05, 17.45 «Витрины» [16+]
13.25 «Какие мы» [16+]
13.35, 18.50, 23.05 «Дружить с деньгами» [16+]
13.45, 19.00, 23.15 «Новости экономики и политики» [16+]
14.00, 16.00 «Дневной вестник» [16+]
15.00 «Золотой час хозяйки дома» [16+]
17.05 «Здоровья для» [16+]
17.10 «Краёв не видишь?» [16+]
17.25 «Тот самый вкус» [16+]
17.30 «Пудра» [16+]
17.35 «На самом деле» [16+]
18.05 «Дачные истории»
18.10 «Книжная полка» [16+]
18.15, 21.50 «Научиться лечиться» [16+]
18.30, 22.05, 0.50 «Ворчун» [16+]
18.35 «Хорошие люди» [16+]
18.40 «Астрологический прогноз» [16+]
20.20 «Цена вопроса» [16+]
20.40, 22.10 «Лобби-холл» [16+]
21.00, 22.30 «Вечерний вестник» [16+]
21.35, 0.55 «Астропрогноз» [0+]
21.40 «Чтоб я так жил» [6+]
23.30 «А поговорить?» [16+]
0.35 «Специальный проект» [16+]

Культура

6.30, 7.00, 8.00, 10.00, 15.00, 19.30, 23.15 Новости культуры [0+]
6.35, 17.30 «Пленницы судьбы» [0+]
7.05, 18.00 Т/с «В ЛЕСАХ И НА ГОРАХ» [0+]
7.50 Д/ф «Фрэнсис Бэкон» [0+]
8.05 Д/с «Пешком...» [0+]
8.30 Х/ф «КОРТИК» [0+]
9.40 Д/ф «Лимес. На границе с варварами» [0+]
10.15 «Наблюдатель» [0+]
11.15 Т/с «СЛЕДСТВИЕ ВЕДУТ ЗНАТОКИ» [0+]
12.50, 0.05 Т/с «ДИККЕНСИАНА» [0+]
13.50 «Абсолютный слух» [0+]
14.30 «Уроки рисования с Сергеем Андриякой» [0+]
15.10 «Письма из провинции» [0+]
15.40, 19.45 Д/с «Мир Стоунхенджа» [0+]
16.35, 1.05 Владимир Федосеев и БСО имени П.И. Чайковского [0+]
17.15 Д/ф «Гавайи. Родина богини огня Пеле» [0+]
18.45, 2.05 Д/ф «По ту сторону сна» [0+]
20.40 «Спокойной ночи, малыши!» [0+]
20.55 «Острова» [0+]
21.35 Т/с «БАЯЗЕТ» [0+]
23.05 Д/ф «Франсиско Гойя» [0+]
23.35 Д/с «Двадцатый век. Потеря невинности» [16+]
1.50 Д/ф «Аббатство Корвей. Между небом и землёй...» [0+]

Пятый канал

5.00, 9.00, 13.00, 22.00 «Известия» [0+]
5.25, 6.00, 6.55, 8.00 Т/с «КАМЕНСКАЯ» [16+]
9.25 Х/ф «МАРШ-БРОСОК» [16+]. Боевик, военный. Россия, 2003 г. Пройдя учебную подготовку, воспитанник детского дома Александр попадает в войска спецназа и отправляется на чеченскую войну. Он искренне верит, что именно там его место, и суровые испытания помогут ему проявить себя. Преодолев все препятствия, познав боль потерь, Александр находит свою любовь, обретает дом, где его будут ждать.
11.25, 12.20, 13.25, 13.40, 14.30, 15.20, 16.10, 17.00, 17.50 Т/с «ОФИЦЕРЫ-2» [16+]
18.40, 19.30, 20.20, 21.10, 22.30, 23.15 Т/с «СЛЕД» [16+]
0.00 «Известия. Итоговый выпуск» [0+]
0.30 Х/ф «ГЕНИЙ» [16+]
3.10 Х/ф «КЛАССИК» [16+]

РЕН ТВ

7.00, 6.10 «Территория заблуждений» с Игорем Прокопенко [16+]
8.00, 11.00, 16.00 «Документальный проект» [16+]
9.00 «С бодрым утром!» [16+]
10.30, 14.30, 18.30, 21.30, 1.00 «Новости» [16+]
14.00, 18.00, 21.00 «Информационная программа 112» [16+]
15.00 «Загадки человечества с Олегом Шишкиным» [16+]
19.00 «Тайны Чапман» [16+]
20.00, 5.10 «Самые шокирующие гипотезы» [16+]
22.00 Х/ф «БЫСТРЫЙ И МЁРТВЫЙ» [16+]
0.00 «Смотреть всем!» [16+]
1.25 «Загадки человечества с Олегом Шишкиным» [18+]
2.30 Х/ф «ПОСЛЕДНИЙ САМУРАЙ» [16+]

Матч ТВ

8.30 «Дорога в Россию» [12+]
9.00, 10.50, 16.45, 18.50, 20.45, 22.00, 1.40 Все на Матч! [0+] [0+]
9.05, 2.05 Все на Матч! [0+]
10.55, 13.25, 23.10 Футбол. Чемпионат мира-2018 г. [0+]
12.55 «Город живёт футболом» [12+]
15.25 «Сборная России. Live» [12+]
15.55 Футбол. Россия - Германия. «Суперкубок Легенд». Прямая трансляция из Москвы [0+]
16.50 Футбол. Чемпионат мира-2018 г. 1/2 финала. Трансляция из Москвы [0+]
19.00, 20.50, 1.10 Все на Матч! ЧМ-2018 г. [0+]
19.55 Футбол. Россия - Португалия. «Суперкубок Легенд». Прямая трансляция из Москвы [0+]
21.40 «Город футбола: Волгоград» [12+]
22.10 Тотальный футбол [0+]
1.45 «Город футбола: Екатеринбург» [12+]
2.25 Х/ф «РУКОПАШНЫЙ БОЙ» [16+]
4.20 Смешанные единоборства. UFC. К. Джустино - Я. Куницкая. С. Струве - А. Арловский. Трансляция из США [16+]
6.10 Смешанные единоборства. Девушки в ММА [16+]
6.50 Д/ф «Златан Ибрагимович» [12+]

Карусель

6.35 М/с «Робокар Поли и его друзья» [0+]
7.30 М/с «Новые приключения пчёлки Майи» [0+]
8.45 М/ф «Ну, погоди!» [0+]
9.20 М/с «Рэй и пожарный патруль» [0+]
10.40 М/с «Роботы-поезда» [0+]
11.15 М/с «Ниндзяго» [0+]
12.05 Т/с «КЛАССНАЯ ШКОЛА» [0+]
12.55 М/с «Отряд джунглей спешит на помощь» [0+]
14.45 М/с «Маша и Медведь». «Машины сказки». «Машкины страшилки» [0+]
16.05 М/с «Клуб Винкс» [0+]
16.55 М/с «Нелла - отважная принцесса» [0+]
17.20 М/с «Сказочный патруль» [0+]
19.30 Спокойной ночи, малыши! [0+]
19.45 М/с «Ми-Ми-Мишки» [0+]
21.40 М/с «Черепашки-ниндзя» [0+]
22.05 М/с «LBX - Битвы маленьких гигантов» [12+]
22.50 Х/ф «КАПИТАН НЕМО» [12+]
0.05 М/с «Куми-Куми» [12+]
0.30 М/с «Колыбельные мира» [0+]
0.35 М/с «Зиг и Шарко» [0+]
1.20 «Копилка фокусов» [0+]
1.50 М/ф «Весенняя сказка» [0+]
2.05 М/ф «Пёс и кот» [0+]
2.25 М/ф «Как козлик землю держал» [0+]
2.30 М/ф «Лиса, медведь и мотоцикл с коляской» [0+]

ПЯТНИЦА, 13 ИЮЛЯ

Первый канал

5.00, 9.15 «Доброе утро» [0+]
9.00, 12.00 Новости [0+]
9.50 «Жить здорово!» [16+]
10.55, 2.55 Модный приговор [0+]
12.15, 17.00, 18.25 «Время покажет» [16+]
15.00 Новости с субтитрами [0+]
15.15, 4.50 «Давай поженимся!» [16+]
16.00, 3.55 «Мужское / Женское» [16+]
18.00 Вечерние Новости с субтитрами [0+]
18.50 «Человек и закон» [16+]
19.55 «Поле чудес» [0+]
21.00 Время [0+]
21.30 Т/с «СЫН» [16+]
23.25 Д/ф «Ингмар Бергман». К 100-летию режиссера. «Городские пижоны» [16+]
0.30 Х/ф «МОЙ КОРОЛЬ» [18+]

НТВ

4.50 Т/с «ПОДОЗРЕВАЮТСЯ ВСЕ» [16+]
5.20, 6.05, 1.05 Суд присяжных [16+]
6.00, 10.00, 13.00, 16.00, 19.00 Сегодня [0+]
6.30 «Деловое утро НТВ» [12+]
8.30, 10.25 Т/с «ВОЗВРАЩЕНИЕ МУХТАРА» [16+]
13.25 Обзор. Чрезвычайное происшествие [16+]
14.00 Т/с «МЕНТОВСКИЕ ВОЙНЫ» [16+]
16.25 «Скелет в шкафу» [16+]
17.00 «ДНК» [16+]
18.00, 19.40 Т/с «МОРСКИЕ ДЬЯВОЛЫ» [16+]
22.35 Х/ф «ЭЛАСТИКО» [12+]
0.15 «Поэт Петрушка» [18+]
2.05 «Мы и наука. Наука и мы» [12+]
3.05 Т/с «СТЕРВЫ» [18+]
4.00 Т/с «ДОРОЖНЫЙ ПАТРУЛЬ» [16+]

Пермь

5.00, 9.15 Утро России [0+]
9.00, 11.00, 14.00, 17.00, 20.00 Вести [0+]
9.55 «О самом главном» [12+]
11.40, 14.40, 17.40, 20.45 Вести. Местное время [0+]
12.00, 3.55 «Судьба человека с Борисом Корчевниковым» [12+]
13.00, 19.00 «60 минут» [12+]
15.00 Т/с «СКЛИФОСОВСКИЙ» [12+]
18.00 «Андрей Малахов. Прямой эфир» [16+]
21.00 «Юморина» [12+]
0.00 Торжественная церемония открытия XXVII Международного фестиваля «Славянский базар в Витебске» [0+]
1.55 Х/ф «НИНКИНА ЛЮБОВЬ» [12+]

СТС

6.00 М/с «Смешарики» [0+]
6.35 М/с «Команда Турбо» [0+]
7.00 М/с «Шоу мистера Пибоди и Шермана» [0+]
7.25 М/с «Три кота» [0+]
7.40 М/с «Том и Джерри» [0+]
8.30 М/с «Кухня» [12+]
9.00, 14.00, 18.30, 0.30 Программа «В СФЕРЕ СОБЫТИЙ» [12+]
9.30 Х/ф «ЭЛВИН И БУРУНДУКИ. ГРАНДИОЗНОЕ БУРУНДУКЛЮЧЕНИЕ» [0+]
11.15 Х/ф «КАРАТЭ-ПАЦАН» [12+]
14.00, 2.30 Т/с «ВЫ ВСЕ МЕНЯ БЕСИТЕ» [16+]
19.00 «Уральские пельмени» [16+]
19.30 «Шоу «Уральских пельменей» [16+]
21.00 Х/ф «ИГРА ЭНДЕРА» [12+]
23.10 Х/ф «АДРЕНАЛИН-2. ВЫСОКОЕ НАПРЯЖЕНИЕ» [18+]
0.55 Х/ф «ОЧЕНЬ СТРАШНОЕ КИНО-4» [16+]
5.30 «Ералаш» [0+]

ТНТ

7.00, 14.00, 19.00 Программа «РЕГИОН» [12+]
7.00, 7.30, 8.00, 8.30, 6.00, 6.30 ТНТ. Best [16+]
9.00 Дом-2. Lite [16+]
10.15 «Дом-2. Остров любви» [16+]
11.30, 12.00 Т/с «УЛИЦА» [16+]
12.30 «Битва экстрасенсов» [16+]
14.00, 14.30, 15.00, 16.00, 17.00, 18.00, 19.00, 19.30, 21.00 «Комеди Клаб. Дайджест» [16+]
20.00 Comedy Woman [16+]
22.00 «Не спать!» [16+]
23.00 Дом-2. Город любви [16+]
0.00 Дом-2. После заката [16+]
1.00 «Такое кино!» [16+]
1.35 Х/ф «ДРЯННЫЕ ДЕВЧОНКИ» [16+]
3.25, 4.25 Импровизация [16+]
5.00 «Где логика?» [16+]

Домашний

6.30, 7.30, 18.00, 23.45, 5.20 «6 кадров» [16+]
7.00 Д/с «Понять. Простить» [16+]
7.50 «По делам несовершеннолетних» [16+]
10.55 Т/с «ПРОВИНЦИАЛКА» [16+]
19.00 Х/ф «СЕКТА» [16+]
22.45, 0.30 Т/с «ГЛУХАРЬ. ВОЗВРАЩЕНИЕ» [16+]
1.30 Х/ф «ЛЕДИ И РАЗБОЙНИК» [16+]. Приключенческая мелодрама. Великобритания, 1989 г. После восстановления на престоле Англии короля Карла II ко двору прибывает восхитительная красавица Пантея Вайн, которая становится объектом ненависти прежней любовницы короля. Молодая леди Пантея Вайн влюбляется в красавца-разбойника, который спасает её от грубияна-мужа, убив его на честной дуэли.
3.20 Д/с «Измены» [16+]
5.30 «Жить вкусно с Джейми Оливером» [16+]

Ветта г. Пермь

6.00 «Утренний вестник» [16+]
11.45, 18.45 «Экология пространства» [16+]
11.50 Т/с «Саша добрый, Саша злой» [16+]
13.00, 17.00 «Эх, дороги!» [0+]
13.05, 23.30 «Лобби-холл» [16+]
13.25, 17.30, 0.35 «Цена вопроса» [16+]
13.45, 19.00, 23.15 «Новости экономики» [16+]
14.00, 16.00 «Дневной вестник» [16+]
15.00 «Золотой час хозяйки дома» [16+]
17.05, 23.05 «Люблю и защищаю добровольно» [16+]
17.15 «Научиться лечиться» [16+]
17.50 «Доступный Урал» [16+]
18.05, 20.45 «Ворчун» [16+]
18.10 «Заповедные края и их обитатели» [16+]
18.20, 22.00 «Тот самый вкус» [16+]
18.25 «Здоровья для» [16+]
18.30, 22.10 «Чтоб я так жил» [6+]
18.40, 21.35, 0.55 «Астропрогноз» [0+]
18.50, 20.50, 23.50 «На самом деле» [16+]
19.15 «Белая студия» [16+]
20.00 «Свободное время»
20.05 «Книжная полка» [16+]
20.10 «Здоровые дети» [16+]
20.15 «Краёв не видишь?» [16+]
20.30, 22.05 «Пудра» [16+]
20.35 «Специальный репортаж» [16+]
21.00, 22.30, 0.00 «Вечерний вестник» [16+]
21.40 «Витрины» [16+]
22.20 «Дачные истории» [16+]

Культура

6.30, 7.00, 8.00, 10.00, 15.00, 19.30, 23.15 Новости культуры [0+]
6.35 «Пленницы судьбы» [0+]
7.05, 18.00 Т/с «В ЛЕСАХ И НА ГОРАХ» [0+]
7.50 Д/ф «Роберт Фолкон Скотт» [0+]
8.05 Д/с «Пешком...» [0+]
8.30 Х/ф «БРОНЗОВАЯ ПТИЦА» [0+]
9.40 Д/ф «Регенсбург. Германия пробуждается от глубокого сна» [0+]
10.15 «Наблюдатель» [0+]
11.15 Т/с «СЛЕДСТВИЕ ВЕДУТ ЗНАТОКИ» [0+]
12.15, 23.35 Т/с «ДИККЕНСИАНА» [0+]
14.30 «Уроки рисования с Сергеем Андриякой» [0+]
15.10 «Неизвестный» [0+]
16.30 Д/ф «Сирано де Бержерак» [0+]
16.35 Владимир Федосеев и БСО имени П.И. Чайковского [0+]
18.45 Д/ф «Аббатство Корвей. Между небом и землёй...» [0+]
19.00 «Смехоностальгия» [0+]
19.45, 1.50 «Искатели» [0+]
20.30 Х/ф «ДОРОГА НА БАЛИ» [0+]
22.05 Д/ф «Брюгге. Средневековый город Бельгии» [0+]
22.20 «Линия жизни» [0+]

Пятый канал

5.00, 9.00, 13.00 «Известия» [0+]
5.25 М/ф «Приключения поросёнка Фунтика» [0+]
6.05, 7.05, 8.00, 9.25, 10.25, 11.25, 12.25, 13.25, 13.55, 14.45, 15.45, 16.45, 17.45 Т/с «БЕЛАЯ СТРЕЛА. ВОЗМЕЗДИЕ» [16+]. Боевик, детектив. Россия, 2015 г. Эпоха 90-х годов XX века. Обществом правит грубая сила и власть шальных денег. В ответ на беззаконие оперативники создают тайную организацию «Белая стрела». Её миссия – ликвидация негодяев не по уголовному кодексу, а по духу высшей справедливости. На месте возмездия мстители оставляют визитку с летящей стрелой. Слава новых «Робин Гудов» нервирует высокое начальство, а криминал жаждет расправы. На «стрельцов» объявляют охоту, и в этой схватке им придётся сражаться на два фронта.
18.40, 19.30, 20.20, 21.05, 21.55, 22.40, 23.30, 0.20 Т/с «СЛЕД» [16+]
1.10, 1.50, 2.25, 3.05, 3.40, 4.20 Т/с «ДЕТЕКТИВЫ» [16+]

РЕН ТВ

7.00, 6.00 «Территория заблуждений» с Игорем Прокопенко [16+]
8.00, 11.00, 16.00 «Документальный проект» [16+]
9.00 «С бодрым утром!» [16+]
10.30, 14.30, 18.30, 21.30 «Новости» [16+]
14.00, 18.00, 21.00 «Информационная программа 112» [16+]
15.00 «Загадки человечества с Олегом Шишкиным» [16+]
19.00 «Тайны Чапман» [16+]
20.00 «Самые шокирующие гипотезы» [16+]
22.00, 23.00 Документальный спецпроект [16+]
1.00 Х/ф «НЕУДЕРЖИМЫЙ» [16+]
2.40 Х/ф «ИЗО ВСЕХ СИЛ» [16+]
4.20 Х/ф «НЕТ ПУТИ НАЗАД» [16+]

Матч ТВ

8.30 «Дорога в Россию» [12+]
9.00, 10.55, 14.00, 16.05, 18.10, 19.05, 21.30, 1.45 Все на Матч! [0+]
9.05, 2.20 Все на Матч! [0+]
11.00 Тотальный футбол [12+]
12.00, 14.05, 16.10, 22.30 Футбол. Чемпионат мира-2018 г. [0+]
18.15 Все на Матч! ЧМ-2018 г. [12+]
19.10, 21.35, 1.00 Все на Матч! ЧМ-2018 г. [0+]
19.55 Футбол. «Суперкубок Легенд». Финал. Прямая трансляция из Москвы [0+]
20.45 Футбол. «Суперкубок Легенд». Церемония награждения. Прямая трансляция из Москвы [0+]
0.30 «По России с футболом» [12+]
1.50 «Чемпионат мира. Live» [12+]
2.40 Х/ф «НЕУГАСАЮЩИЙ» [16+]
4.45 Д/ф «Йохан Кройф. Последний матч. 40 лет в Каталонии» [16+]
6.00 Смешанные единоборства. Bellator. Дж. Бадд - Т. Ногейра. Э. Дантас - М. МакДональд. Прямая трансляция из США [16+]
8.00 «Город живёт футболом» [12+]

Карусель

4.00 «Ранние пташки». «Вспыш и чудо-машинки». «Иоко» [0+]
6.00 «С добрым утром, малыши!» [0+]
6.30 Комета-дэнс [0+]
6.35 М/с «Робокар Поли и его друзья» [0+]
7.30 М/с «Новые приключения пчёлки Майи» [0+]
8.20 «Завтрак на ура!» [0+]
8.45, 10.20 М/с «Ми-Ми-Мишки» [0+]
10.05 «Проще простого!» [0+]
16.05 М/с «Клуб Винкс» [0+]
16.55 М/с «Нелла - отважная принцесса» [0+]
17.20 М/с «Летающие звери» [0+]
19.30 Спокойной ночи, малыши! [0+]
19.45 М/с «Маленькое королевство Бена и Холли» [0+]
22.50 Х/ф «КАПИТАН НЕМО» [12+]
0.05 М/с «Куми-Куми» [12+]
0.30 М/с «Колыбельные мира» [0+]
0.35 М/с «Зиг и Шарко» [0+]
1.20 «Копилка фокусов» [0+]
1.50 М/ф «Дом, который построил Джек» [0+]
1.55 М/ф «Королевский бутерброд» [0+]
2.05 М/ф «Горшочек каши» [0+]
2.15 М/ф «Миссис Уксус и мистер Уксус» [0+]

Первый канал

6.00, 10.00 Новости [0+]
6.10 Ералаш [0+]
6.40 Т/с «ЛУЧИК» [16+]
8.50 М/с «Смешарики» [0+]
9.00 Играй, гармонь любимая! [0+]
9.45 Слово пастыря [0+]
10.10 Д/ф «Ирина Мирошниченко. «Я знаю, что такое любовь» [12+]
11.10 Д/ф «Теория заговора» [16+]
12.00 Новости с субтитрами [0+]
12.25 Д/ф «Михаил Пуговкин. «Боже, какой типаж!» [12+]
13.20 Х/ф «СВАДЬБА В МАЛИНОВКЕ» [0+]
15.10 Х/ф «СПОРТЛОТО-82» [0+]
16.55, 21.20 «Сегодня вечером» [16+]
18.40 Чемпионат мира по футболу-2018 г. Матч за 3-е место. Прямой эфир из Санкт-Петербурга [0+]
21.00 Время [0+]
23.00 Х/ф «РАЗВОД» [12+]
1.15 Х/ф «БЕЛАЯ НОЧЬ, НЕЖНАЯ НОЧЬ...» [16+]
2.55 Модный приговор [0+]
3.55 «Мужское / Женское» [16+]
4.50 Контрольная закупка [0+]

НТВ

4.50 Т/с «2, 5 ЧЕЛОВЕКА» [16+]
5.45 «Ты супер!» [6+]
8.00, 10.00, 16.00, 19.00 Сегодня [0+]
8.20 Их нравы [0+]
8.40 Готовим с Алексеем Зиминым [0+]
9.15 «Кто в доме хозяин?» [16+]
10.20 Главная дорога [16+]
11.05 «Еда живая и мёртвая» [12+]
12.00 Квартирный вопрос [0+]
13.05 «Поедем, поедим!» [0+]
14.00 «Жди меня» [12+]
15.05 Своя игра [0+]
16.20 «Однажды...» [16+]
17.00 «Секрет на миллион» [16+]
19.25 Т/с «ШАМАН. НОВАЯ УГРОЗА» [16+]
23.15 «Тоже люди» [16+]
0.00 Х/ф «СЫН ЗА ОТЦА...» [16+]
1.40 «Квартирник НТВ у Маргулиса» [16+]
2.40 «И снова здравствуйте!» [0+]
3.00 Т/с «СТЕРВЫ» [18+]
3.55 Т/с «ДОРОЖНЫЙ ПАТРУЛЬ» [16+]

Пермь

5.20 Т/с «СРОЧНО В НОМЕР! НА СЛУЖБЕ ЗАКОНА» [12+]
7.10 «Живые истории» [0+]
8.00 Россия. Местное время [12+]
9.00 «По секрету всему свету» [0+]
9.20 Сто к одному [0+]
10.10 «Пятеро на одного» [0+]
11.00 Вести [0+]
11.20 Вести. Местное время [0+]
11.40 «Измайловский парк». Большой юмористический концерт [16+]
13.55 Х/ф «ПОСЛЕДНЯЯ ЖЕРТВА АННЫ» [12+]
18.00 «Привет, Андрей!» [12+]
20.00 Вести в субботу [0+]
21.00 Х/ф «СЧАСТЬЕ ПО ДОГОВОРУ» [12+]
1.05 Х/ф «45 СЕКУНД» [12+]
3.15 Т/с «ЛИЧНОЕ ДЕЛО» [16+]

СТС

6.00 М/с «Смешарики» [0+]
6.20 М/с «Команда Турбо» [0+]
6.45 М/с «Шоу мистера Пибоди и Шермана» [0+]
7.10, 11.30 М/с «Том и Джерри» [0+]
7.35 М/с «Новаторы» [0+]
7.50 М/с «Три кота» [0+]
8.05 М/с «Тролли. Праздник продолжается!» [0+]
8.30 «Уральские пельмени» [16+]
8.30, 16.00 Программа «В СФЕРЕ СОБЫТИЙ» [12+]
9.30 «ПроСТО кухня» [12+]
10.30 «Успеть за 24 часа» [16+]
12.00 М/ф «Дикие предки» [0+]
13.40, 1.30 Х/ф «ВОКРУГ СВЕТА ЗА 80 ДНЕЙ» [12+]
16.00 «Шоу «Уральских пельменей» [16+]
17.15 Х/ф «БУНТ УШАСТЫХ» [0+]
19.10 Х/ф «ЭВАН ВСЕМОГУЩИЙ» [12+]
21.00 Х/ф «ГЛУБОКОВОДНЫЙ ГОРИЗОНТ» [16+]
23.00 Х/ф «СОЮЗНИКИ» [0+]
3.45 Т/с «ЭТО ЛЮБОВЬ» [16+]
5.15 «Ералаш» [0+]

ТНТ

7.00, 7.30, 8.30, 6.00, 6.30 ТНТ. Best [16+]
8.00, 3.05 ТНТ Music [16+]
9.00 Агенты 003 [16+]
9.30 Дом-2. Lite [16+]
10.30 «Дом-2. Остров любви» [16+]
11.30, 12.00, 12.30, 13.00, 13.30, 14.00 Т/с «ОСТРОВ» [16+]
14.30, 15.00, 15.30, 16.00, 16.30, 17.00, 17.30, 18.00, 18.30, 19.00, 19.30, 20.00, 20.30, 21.00, 21.30, 22.00, 22.30 Т/с «АДАПТАЦИЯ» [16+]
23.00 Дом-2. Город любви [16+]
0.00 Дом-2. После заката [16+]
1.00 Х/ф «ДЕВЯТЬ МЕСЯЦЕВ» [12+]
3.35, 4.35 Импровизация [16+]
5.00 «Где логика?» [16+]

Домашний

6.30, 6.00 «Жить вкусно с Джейми Оливером» [16+]
7.30, 18.00, 23.45, 5.35 «6 кадров» [16+]
8.50 Х/ф «ЗОЙКИНА ЛЮБОВЬ» [16+]
10.55 Х/ф «САМАЯ КРАСИВАЯ» [16+]
14.25 Х/ф «САМАЯ КРАСИВАЯ-2» [16+]

19.00 Т/с «ВЕЛИКОЛЕПНЫЙ ВЕК» [16+]
22.45, 4.35 Д/с «Москвички» [16+]
0.30 Х/ф «ЗАПАСНОЙ ИНСТИНКТ» [16+]

Ветта г. Пермь

8.00 Мультфильмы (6+)
10.00 «Всё-всё-всё за неделю» [16+]
10.40, 17.45, 20.30, 23.10 «Пудра» [16+]
10.45, 16.25, 21.40 «Научиться лечиться» [16+]
11.00, 16.40, 19.05, 22.40 «Цена вопроса» [16+]
11.20, 12.40, 21.30 «Здоровые дети» [16+]
11.25, 17.00, 21.00, 0.15 «Ворчун» [16+]
11.30 «Специальный репортаж» [16+]
11.45, 15.50, 19.30, 22.10 «Эх, дороги!» [0+]
11.55, 16.00, 19.40, 22.20 «Лобби-холл» [16+]
12.15 «Витрины» [16+]
12.35, 18.00, 21.35 «Книжная полка» [16+]
12.45, 17.50, 21.15 «Чтоб я так жил» [6+]
12.55, 16.20, 20.20 «Тот самый вкус» [16+]
13.00 Т/с «Саша добрый, Саша злой» [16+]
14.55, 18.30 «Дачные истории» [16+]
15.00, 20.00 «Дополнительное время» [16+]
15.20, 20.45 «Краёв не видишь?» [16+]
15.35 «Специальный проект» [16+]
17.05 «Дружить с деньгами» [16+]
17.15 «Новости экономики и политики» [16+]
17.40, 20.25, 23.15 «Здоровья для» [16+]
18.05, 21.05, 0.00 «На самом деле» [16+]
18.15, 23.20 «Люблю и защищаю» [16+]
18.35 «Свободное время» [16+]
18.40 «Доступный Урал»
19.00, 20.35 «Хорошие люди» [16+]
19.25, 21.25, 0.10 «Экология пространства» [16+]
21.55 «Из зала сюда» [16+]
23.00 «Заповедные края и их обитатели» [16+]
23.30 «А поговорить?» [16+]

Культура

7.00, 7.30, 8.00, 10.00, 15.00, 19.30, 23.45 Новости культуры [0+]
7.05 Д/с «Пешком...» [0+]
7.35, 20.05 «Правила жизни» [0+]
8.10, 22.20 Т/с «МЕМОРАНДУМ ПАРВУСА» [0+]
9.10 Д/с «Дворцы взорвать и уходить...» [0+]
9.40 Д/ф «Могильные курганы в излучине реки» [0+]
10.15, 17.45 «Наблюдатель» [0+]
11.10, 0.35 XX век [0+]
12.05 Д/ф «Витус Беринг» [0+]
12.15 «Мы - грамотеи!» [0+]
12.55 «Чёрные дыры. Белые пятна» [0+]
13.35 Д/ф «Возрождённый шедевр. Из истории Константиновского дворца» [0+]
14.30 «Курьёзы, театр, кино, жизнь». Избранное [0+]
15.10, 1.40 Знаменитые оркестры Европы [0+]
16.05 Д/с «На этой неделе... 100 лет назад. Нефронтовые заметки» [0+]
16.35 Д/ф «Незаданные вопросы» [0+]
17.30 Д/ф «Там, где рождаются айсберги» [0+]
18.45 Д/с «Наше кино. Чужие берега» [0+]
19.45 «Главная роль» [0+]
20.30 «Спокойной ночи, малыши!» [0+]
20.45 Д/ф «История о легендарном короле Артуре» [0+]
21.40 Сати. Нескучная классика... [0+]
23.15 «Монолог в 4-х частях» [0+]

Пятый канал

5.00, 5.40, 6.20, 7.00, 7.40, 8.20 Т/с «ДЕТЕКТИВЫ» [16+]
9.00, 9.50, 10.35, 11.25, 12.15, 13.05, 13.55, 14.40, 15.35, 16.20, 17.10, 18.00, 18.50, 19.35, 20.20, 21.05, 21.55, 22.40, 23.30 Т/с «СЛЕД» [16+]
0.20 Х/ф «НОЧНЫЕ СЁСТРЫ» [16+]. Комедия. Россия, 2007 г. Кирилл Шнек – молодой красивый «помощник советника президента РФ», согласно найденному у него удостоверению, – попал в аварию недалеко от провинциального пансионата, куда и был доставлен. В обшарпанном заведении в глухой российской глубинке процветают хамство, неустроенность и безденежье. Принявшая потерпевшего ночная медицинская бригада, в составе врача Ларисы и медсестёр Веры, Марины и Любаши, сразу задумывается о шансе, возможно выпавшем на долю кого-то из них.
2.15 «Большая разница» [16+]

РЕН ТВ

7.00, 18.30 «Территория заблуждений» с Игорем Прокопенко [16+]
9.50 Х/ф «ОТПЕТЫЕ МОШЕННИКИ» [16+]
12.00 «Минтранс» [16+]
13.00 «Самая полезная программа» [16+]
14.00 «Военная тайна» с Игорем Прокопенко [16+]
20.20 «Засекреченные списки» [16+]
22.20 Х/ф «ПОЛИЦЕЙСКАЯ АКАДЕМИЯ» [16+]
0.10 Х/ф «ПОЛИЦЕЙСКАЯ АКАДЕМИЯ-2: ИХ ПЕРВОЕ ЗАДАНИЕ» [16+]
1.50 Х/ф «ПОЛИЦЕЙСКАЯ АКАДЕМИЯ-3: ПОВТОРНОЕ ОБУЧЕНИЕ» [16+]
3.20 Х/ф «ПОЛИЦЕЙСКАЯ АКАДЕМИЯ-4: ГРАЖДАНСКИЙ ПАТРУЛЬ» [16+]
5.00 Х/ф «ПОЛИЦЕЙСКАЯ АКАДЕМИЯ-5: ЗАДАНИЕ МАЙАМИ-БИЧ» [16+]
6.45 Х/ф «ПОЛИЦЕЙСКАЯ АКАДЕМИЯ-6: ОСАЖДЁННЫЙ ГОРОД» [16+]

Матч ТВ

8.30 «Дорога в Россию» [12+]
9.00, 11.10, 13.20, 16.00, 18.55, 22.30 Футбол. Чемпионат мира-2018 г. [0+]
11.00, 13.10, 1.30 Все на Матч! [0+]
15.30, 0.30 «Чемпионат мира-2018 в цифрах» [12+]
18.00, 20.55, 1.00, 1.55 Все на Матч! ЧМ- 2018 г. [0+]
22.00 «По России с футболом» [12+]
1.35 «Чемпионат мира. Live» [12+]
2.15 Водное поло. Россия - Турция. Чемпионат Европы. Женщины. Трансляция из Испании [0+]
3.25 Д/ф «Мистер Кальзаге» [16+]
5.00 Смешанные единоборства. UFC. Д. Майя - К. Усман. Трансляция из Чили [16+]
7.00 Смешанные единоборства. UFC. Б. Иванов - Дж. Дос Сантос. Прямая трансляция из США [16+]

Карусель

4.00 М/с «Пожарный Сэм» [0+]
5.00 М/с «Малышарики» [0+]
6.00 «С добрым утром, малыши!» [0+]
6.30 М/с «Летающие звери» [0+]
8.00 «Завтрак на ура!» [0+]
8.20 М/с «Мадемуазель Зази» [0+]
9.45 «Король караоке» [0+]
10.15 М/с «Три кота» [0+]
12.00 М/с «Колобанга. Только для пользователей интернета» [0+]
13.30 М/ф «Трое из Простоквашино» [0+]
14.10 М/с «Маленькое королевство Бена и Холли» [0+]
16.00 М/с «Лео и Тиг» [0+]
19.30 Спокойной ночи, малыши! [0+]
19.45 М/с «Смешарики. Новые приключения» [0+]
22.40 М/с «Огги и тараканы» [0+]
23.50 М/с «Везуха!» [0+]
0.35 М/с «Зиг и Шарко» [0+]
1.25 «Копилка фокусов» [0+]
1.50 М/ф «Кот-рыболов» [0+]
2.00 М/ф «Охотничье ружьё» [0+]
2.10 М/ф «Кто получит приз?» [0+]
2.20 М/ф «Хочу бодаться!» [0+]
2.30 М/ф «Приключение на плоту» [0+]
2.40 М/ф «Сладкий родник» [0+]
2.45 «Подводный счёт» [0+]
3.00 М/с «Викинг Вик» [0+]

ВОСРЕСЕНЬЕ, 15 ИЮЛЯ

Первый канал

5.15 Т/с «ЛУЧИК» [0+]
6.00, 10.00 Новости [0+]
6.10 Т/с «ЛУЧИК» [16+]
7.30 М/с «Смешарики. Пин-код» [0+]
7.45 «Часовой» [12+]
8.15 «Здоровье» [16+]
9.20 «Непутевые заметки» [12+]
10.10 Д/ф «Зинаида Кириенко. «Я в кино настрадалась» [12+]
11.15 Честное слово с Юрием Николаевым [0+]
12.00 Новости с субтитрами [0+]
12.15 Д/ф «Александр Домогаров. Рыцарь печального образа» [16+]
13.20 Х/ф «БЕЛАЯ НОЧЬ, НЕЖНАЯ НОЧЬ...» [16+]
15.15 «Большие гонки» [12+]
16.40 «Кто хочет стать миллионером?» [0+]
17.30 «Лучше всех!» Избранное [0+]
21.00 Воскресное «Время [0+]»
22.00 «Клуб Весёлых и Находчивых». Летний кубок во Владивостоке [16+]
0.35 К Чемпионату мира по футболу. Гала-концерт звёзд мировой оперы. Трансляция из Большого театра [0+]
2.40 Х/ф «АНТИГАНГ» [16+]

НТВ

4.50 Т/с «2, 5 ЧЕЛОВЕКА» [16+]
5.45 «Ты супер!» [6+]
8.00, 10.00, 16.00, 19.00 Сегодня [0+]
8.20 Их нравы [0+]
8.40 «Пора в отпуск» [16+]
9.25 Едим дома [0+]
10.20 Первая передача [16+]
11.00 Чудо техники [12+]
11.50 Дачный ответ [0+]
12.55 «НашПотребНадзор» [16+]
14.00 «У нас выигрывают!» [12+]
15.05 Своя игра [0+]
16.20 Следствие вели... [16+]
18.00 Новые русские сенсации [16+]
19.25 Т/с «ШАМАН. НОВАЯ УГРОЗА» [16+]
23.15 Х/ф «НАВОДЧИЦА» [16+]
2.55 Т/с «СТЕРВЫ» [18+]
3.50 Т/с «ДОРОЖНЫЙ ПАТРУЛЬ» [16+]

Пермь

4.55 Т/с «СРОЧНО В НОМЕР! НА СЛУЖБЕ ЗАКОНА» [12+]
6.45 «Сам себе режиссёр» [0+]
7.35 «Смехопанорама» [0+]
8.05 Утренняя почта [0+]
8.45 Вести-Пермь [0+]
9.25 Сто к одному [0+]
10.10 «Когда все дома с Тимуром Кизяковым» [0+]
11.00, 18.00 Вести [0+]
11.20 Х/ф «45 СЕКУНД» [12+]
13.10 Д/ф «Быть в игре» [12+]
15.00 Х/ф «ЛЕГЕНДА №17» [12+]
19.30 Футбол. Чемпионат мира- 2018 г. Финал. Прямая трансляция из Москвы [0+]
23.00 Х/ф «ТРЕНЕР» [12+]
1.50 «Воскресный вечер с Владимиром Соловьёвым» [12+]

СТС

6.00 М/с «Смешарики» [0+]
6.45 М/с «Том и Джерри» [0+]
7.10, 8.05 М/с «Тролли. Праздник продолжается!» [0+]
7.35 М/с «Новаторы» [0+]
7.50 М/с «Три кота» [0+]
8.30 «Уральские пельмени» [16+]
8.30, 16.00 Программа «В СФЕРЕ СОБЫТИЙ» [12+]
9.00, 16.00 «Шоу «Уральских пельменей» [16+]
10.30 Х/ф «БУНТ УШАСТЫХ» [0+]
12.25, 3.45 Х/ф «БЕЗ ЧУВСТВ» [16+]
14.10 Х/ф «ЭВАН ВСЕМОГУЩИЙ» [12+]
17.05 Х/ф «ИГРА ЭНДЕРА» [12+]
19.15 М/ф «Пингвины Мадагаскара» [0+]
21.00 Х/ф «2012» [16+]
0.05 Х/ф «КИЛЛЕРЫ» [16+]
2.05 Х/ф «АДРЕНАЛИН-2. ВЫСОКОЕ НАПРЯЖЕНИЕ» [18+]
5.30 «Ералаш» [0+]

ТНТ

7.00, 7.30, 8.00, 8.30, 6.00, 6.30 ТНТ. Best [16+]
9.00 Дом-2. Lite [16+]
10.00 «Дом-2. Остров любви» [16+]
11.00 Перезагрузка [16+]
12.00 Большой завтрак [16+]
12.30, 13.00, 14.00, 15.00, 16.00, 17.00, 18.00, 19.00, 19.30, 20.00, 21.00 Comedy Woman [16+]
22.00, 22.30 «Комик в городе» [16+]
23.00 Дом-2. Город любви [16+]
0.00 Дом-2. После заката [16+]
1.00 «Такое кино!» [16+]
1.35 Х/ф «СМЕРТЕЛЬНАЯ БИТВА-2: ИСТРЕБЛЕНИЕ» [16+]
3.25 ТНТ Music [16+]
4.00 Импровизация [16+]
5.00 «Где логика?» [16+]

Домашний

6.30, 5.30 «Жить вкусно с Джейми Оливером» [16+]
7.30, 18.00, 23.55, 5.20 «6 кадров» [16+]
8.45 Т/с «ДЖЕЙН ЭЙР» [16+]
13.45 Х/ф «СЕКТА» [16+]
17.30 «Свой дом» [16+]
19.00 Т/с «ВЕЛИКОЛЕПНЫЙ ВЕК» [16+]
22.55, 4.20 Д/с «Москвички» [16+]
0.30 Х/ф «Я БУДУ ЖИТЬ!» [16+]

Ветта г. Пермь

8.00 Мультфильмы [6+]
10.00 «Белая студия» [16+]
10.30, 17.35, 19.20, 21.45 «Здоровья для» [16+]
10.35 «Свободное время» [16+]
10.40, 12.50, 18.20, 21.50 «Пудра» [16+]
10.45, 18.00, 23.35 «Научиться лечиться» [16+]
11.00, 12.15 «Цена вопроса» [16+]
11.20, 15.00, 20.35 «Здоровые дети» [16+]
11.25, 15.35, 19.25, 21.00 «Ворчун» [16+]
11.30 «Специальный репортаж» [16+]
11.45, 15.50, 19.30, 22.10 «Эх, дороги!» [0+]
11.55, 16.00, 19.40, 22.20 «Лобби-холл» [16+]
12.35, 18.15 «Экология пространства» [16+]
12.40, 15.25, 18.50 «На самом деле» [16+]
12.55, 17.10, 23.05 «Книжная полка» [16+]
13.00 Т/с «Саша добрый, Саша злой» [16+]
14.55, 21.25 «Дачные истории» [16+]
15.05, 17.00, 21.35, 23.25 «Чтоб я так жил» [6+]
15.15, 18.25 «Хорошие люди» [16+]
15.40, 23.50 «Люблю и защищаю» [16+]
16.20, 19.00 «Специальный проект» [16+]
16.35, 21.55, 23.10 «Краёв не видишь?» [16+]
16.50, 19.15, 0.50 «Тот самый вкус» [16+]
17.15, 21.05 «Дополнительное время» [16+]
17.40, 20.40, 22.40 «Витрины» [16+]
18.35 «Из зала сюда» [16+]
20.00 «Дружить с деньгами» [16+]
20.10 «Новости экономики и политики» [16+]

Культура

6.30 Х/ф «ПОД КУПОЛОМ ЦИРКА» [0+]
8.50 М/ф «Кошкин дом» [0+]
9.45 «Обыкновенный концерт с Эдуардом Эфировым» [0+]
10.15 Х/ф «ДЛИННЫЙ ДЕНЬ» [0+]
11.45 Д/ф «Венеция и Бари, или Морские разбойники» [0+]
12.10 «Научный стенд-ап» [0+]
12.50, 1.05 Д/с «Утреннее сияние» [0+]
13.45 «Письма из провинции» [0+]
14.15 Х/ф «ЧЕЛОВЕК С ЗОЛОТОЙ РУКОЙ» [0+]
16.15, 1.55 «Искатели» [0+]
17.05 Д/с «Пешком...» [0+]
17.30 Концерт-реквием памяти царственных страстотерпцев. Автор текста и музыки митрополит Иларион (Алфеев) [0+]
19.30 Новости культуры [0+]
20.10 Х/ф «СКАНДАЛЬНОЕ ПРОИСШЕСТВИЕ В БРИКМИЛЛЕ» [0+]
22.20 Д/ф «Австрия. Зальцбург. Дворец Альтенау» [0+]
22.45 Х/ф «ФАННИ И АЛЕКСАНДР» [0+]
2.40 Д/ф «Брюгге. Средневековый город Бельгии» [0+]

Пятый канал

5.00, 5.40, 6.20, 7.00, 2.15, 3.00, 3.40, 4.20 Т/с «ДЕТЕКТИВЫ» [16+]

7.40, 8.40, 9.30, 10.25, 11.20, 12.20 Д/с «Моя правда» [12+]
13.10, 14.00, 14.40, 15.30, 16.15, 17.05, 17.55, 18.40, 19.30, 20.20, 21.10, 21.55, 22.40, 23.30 Т/с «СЛЕД» [16+]
0.20 Х/ф «БЕГЛЕЦЫ» [16+]. Криминальный. Россия, 2011 г. К тренеру по боксу Семёну Евгеньевичу приходит бывший друг, который когда-то увёл у него девушку и потом женился на ней. Он просит Семёна позаботиться о его дочери, если что-то с ним случится. И в тот же день погибает...

РЕН ТВ

7.00, 16.30 Х/ф «ПОЛИЦЕЙСКАЯ АКАДЕМИЯ-6: ОСАЖДЕННЫЙ ГОРОД» [16+]
8.15 Х/ф «ПОЛИЦЕЙСКАЯ АКАДЕМИЯ» [16+]
10.00 Х/ф «ПОЛИЦЕЙСКАЯ АКАДЕМИЯ-2: ИХ ПЕРВОЕ ЗАДАНИЕ» [16+]
11.40 Х/ф «ПОЛИЦЕЙСКАЯ АКАДЕМИЯ-3: ПОВТОРНОЕ ОБУЧЕНИЕ» [16+]
13.15 Х/ф «ПОЛИЦЕЙСКАЯ АКАДЕМИЯ-4: ГРАЖДАНСКИЙ ПАТРУЛЬ» [16+]
14.50 Х/ф «ПОЛИЦЕЙСКАЯ АКАДЕМИЯ-5: ЗАДАНИЕ МАЙАМИ-БИЧ» [16+]
18.10 М/ф «Алеша Попович и Тугарин Змей» [0+]
19.40 М/ф «Добрыня Никитич и Змей Горыныч» [0+]
20.50 М/ф «Илья Муромец и Соловей-Разбойник» [0+]
22.20 М/ф «Иван Царевич и Серый Волк» [0+]
0.00 М/ф «Иван Царевич и Серый Волк-2» [0+]
1.20 М/ф «Иван Царевич и Серый Волк-3» [0+]
2.50 «Военная тайна» с Игорем Прокопенко [16+]

Матч ТВ

8.30 Смешанные единоборства. UFC. Б. Иванов - Дж. Дос Сантос. Прямая трансляция из США [16+]
10.00 Все на Матч! [12+]
10.20, 12.30, 19.55 Футбол. Чемпионат мира-2018 г. [0+]
12.20 Все на Матч! [0+]
14.30 Обзор Чемпионата мира. Путь к финалу [12+]
15.00 Футбол. Чемпионат мира-2018 г. Матч за 3-е место. Трансляция из Санкт-Петербурга. [0+]
17.00, 21.55, 1.00 Все на Матч! ЧМ-2018 г. [0+]
0.30 «Эмоции ЧМ-2018» [12+]
1.30 «Чемпионат мира. Live» [12+]
1.50 Все на Матч! [0+]
2.10 Водное поло. Россия - Сербия. Чемпионат Европы. Женщины. Трансляция из Испании [0+]
3.25 «По России с футболом» [12+]
6.40 Д/ф «Новицки: Идеальный бросок» [16+]

Карусель

4.00 М/с «Пожарный Сэм» [0+]
5.00 М/с «Дракоша Тоша» [0+]
6.00 «С добрым утром, малыши!» [0+]
6.30 М/с «Фиксики» [0+]
8.00 «Высокая кухня» [0+]
8.20 М/с «Маленькое королевство Бена и Холли» [0+]
9.45 «Мастерская «Умелые ручки» [0+]
10.00 М/с «Три кота» [0+]
11.30 «Детская утренняя почта» [0+]
12.00 М/с «Соник Бум» [0+]
13.30 М/с «Шоу Тома и Джерри» [0+]
14.35 М/с «Бобби и Билл» [0+]
16.05 М/с «Буба» [0+]
17.45 М/с «Смешарики. Пин-код» [0+]
19.30 Спокойной ночи, малыши! [0+]
19.45 М/с «Барбоскины» [0+]
22.40 М/с «Огги и тараканы» [0+]
23.50 М/с «Поросёнок» [0+]
0.35 М/с «Зиг и Шарко» [0+]
1.25 «Копилка фокусов» [0+]
1.50 М/ф «Кто сказал мяу?» [0+]
2.00 М/ф «Жадный Кузя» [0+]
2.10 М/ф «Карусельный лев» [0+]
2.15 М/ф «Про козла» [0+]
2.30 М/ф «В гостях у гномов» [0+]
2.45 «Подводный счёт» [0+]
3.00 М/с «Викинг Вик» [0+]

В этом номере 1745 объявлений

№ 27 (1035), среда 4 июля 2018 г.

ЧАСТНЫЕ ОБЪЯВЛЕНИЯ

приём объявлений 222-68
8-922-3122-226

реклама

РАЗНЕСУ РЕКЛАМУ по почтовым ящикам
8-922-3000-432
от 50 копеек/шт. контроль качества
опыт работы более 8 лет
реклама

реклама
ОБЛАКА
студия натяжных потолков
Летние СКИДКИ!
АКВАРЕЛЬ торговый комплекс
ул. Промышленная, 13, 1 эт.
www.oblaka59.ru Т.: 4-989-4, 8-922-244-64-80

ЗАВОДСКОЙ БЕТОН
от 3200 руб/м³
ФБС, кольца
ГАРАНТИЯ КАЧЕСТВА
СТРОЙ ДЕТАЛЬ ЗСД ЗАВОД
г. Чайковский, ул. Промышленная, 4
7-44-08
РЕКЛАМА

ПАМЯТНИКИ
ГРАНИТ МРАМОР
Акция скидка 10%
В наличии более 400 видов различных размеров, форм, цветовых гамм
Короткие сроки. Доставка. Установка. Гарантия качества.
mramor-ceh.ru
• г. Воткинск, ул. Гагарина, 200, т. 8 (34145) 5-31-36
• г. Чайковский, ул. Декабристов, 2 (ост. «Заря-1»), т. 8-909-727-0037
реклама

СВОРАЧИВАТЬ РЕКЛАМУ, чтобы сберечь деньги, все равно что ОСТАНАВЛИВАТЬ ЧАСЫ, чтобы сберечь время.

реклама
АльфА
Фабрика натяжных потолков
НАШИ ОКНА
Лоджии, балконы с выносом
Территория качества!
ПРИ ЗАКАЗЕ ОКОННЫЙ ФИЛЬТР В ПОДАРОК!*
Пенсионерам скидки!
ул. Промышленная, 6
Хозяйственная база, 2 этаж
тел. 2-15-52, 8-922-246-19-19
*Подробности акции в офисе компании

реклама
КВАРТИРЫ
СО СКИДКОЙ*
400 т.р.
* ПРЕДЛОЖЕНИЕ ОГРАНИЧЕНО
ГОТОВНОСТЬ 86%
ул. ДЕКАБРИСТОВ, 6
Благоустроенная территория:
• автостоянка на 64 машиноместа,
• детская и спортивная площадки,
• площадка для отдыха.
Развитая инфраструктура:
• рядом автобусная остановка,
• ТЦ «Три банана» и «Заря»,
• Сбербанк, почта,
• детские сады и школа.
ПРОЕКТНАЯ ИНФОРМАЦИЯ НА САЙТЕ: RSU6.ru
6-11-25
КВАРТИРЫ ОТ ПАРТНЕРА

EUROSPAR
ул. Промышленная, 13

ТОРГОВАЯ ГРУППА ИЖТРЕЙДИНГ
ул. Ленина, 87 и ул. Промышленная, 11

ТРИ БАНАНА
ул. Декабристов, 4а и ул. Шлюзовая, 1

реклама
НЕДЕЛЯ УДАЧНЫХ ПОКУПОК
С 28 июня по 15 июля 2018г

Майонез РЯБА Провансаль Живой мдж 67% 186г
~~47.96~~ 19.90

Свинина/Говядина тушеная 525г ГлавПродукт
~~139.90~~ 79.90

Масло сливочное СУХАРЕВ-МОЛОКО мдж 72,5% 175г Милком ОАО
~~96.87~~ 69.90

Творог Село Зеленое обезжиренный 500г Милком ОАО
~~139.99~~ 99.90

Цены указаны в рублях с учётом всех скидок. Количество товара ограничено. При отсутствии товара данный товар автоматически исключается из Акции. Изображения товаров могут незначительно отличаться. Информацию об Акции, организаторе, порядке её проведения можно получить в магазинах «Ижтрейдинг», «Три банана», «EUROSPAR», «Миндаль». Указанные в данной рекламе сведения носят информационный характер и не являются публичной офертой.

48-708 PR Laboratory PR-L.ru
PRавильные ВЫВЕСКИ
70% от длины фасада
не более 50см
1 ОПРЕДЕЛЯЕМ ТИП ТОРГОВОГО ПОМЕЩЕНИЯ
2 ПОДБИРАЕМ ТИП ИНФОРМАЦИОННОЙ КОНСТРУКЦИИ
3 ДЕЛАЕМ ФОТО и ЗАМЕРЫ
4 СОЗДАЕМ ДИЗАЙН-ПРОЕКТ
5 СОГЛАСОВЫВАЕМ СМЕТУ И ДИЗАЙН С ЗАКАЗЧИКОМ
6 ПОЛУЧАЕМ ПАСПОРТ ВЫВЕСКИ В АДМИНИСТРАЦИИ
7 ИЗГОТАВЛИВАЕМ и МОНТИРУЕМ ВЫВЕСКУ
ул. Промышленная, 13 /ТК "Акварель"/
реклама

ЧАСТНЫЙ ИНТЕРЕС
★ ГАЗЕТА, ПРИНОСЯЩАЯ УДАЧУ

УВАЖАЕМЫЕ ЧИТАТЕЛИ, ПОДАТЕЛИ БЕСПЛАТНЫХ ОБЪЯВЛЕНИЙ, ОБРАЩАЕМ ВАШЕ ВНИМАНИЕ, ЧТО ПОДАТЬ ОБЪЯВЛЕНИЕ НА КУПОНАХ ТЕПЕРЬ МОЖНО БУДЕТ ТОЛЬКО В РЕДАКЦИИ ПО АДРЕСУ:

ул. Мира, 1а

Если ваше объявление не вышло, позвоните нам: 8 (34241) 222-68, 8-922-3122-226

КВАРТИРЫ

1.1 МЕНЯЮ

1-КОМНАТНЫЕ

1 УП по Ленина, 83/1, 38,2 кв. м, 1/4 эт, новостройка, дом сдан в эксплуатацию, 1,6 млн руб. - на 1 хр. в городе или п. Новом с доплатой. Т. 8-922-6497-785

1-комн. кв. в п. Новом, 5/5 эт - на 2-комн. кв. в п. Новом с доплатой, или продам. Т. 8-922-3362-781

1-комн. кв. в п. Новом, д. 16, 29 кв. м, 4/5 эт, з/балкон, в хор. сост., или обмен на 1 хр. в г. Чайковском, с доплатой. Т. 8-922-6497-785

2-КОМНАТНЫЕ

2 УП на Уральской, Советская, 30/1, 1 эт, балкон - на 3-4-комн. кв. + доплата. Т. 8-922-3353-718

2 УП по Декабристов, 6, 54 кв. м, 2/9 эт, новостройка, черновая отделка, сдача дома третий квартал 2018 г, 1.85 млн руб., или обмен на 1 УП или 2 хр. Т. 8-922-6497-785

2 УП. по Камской, 13, 50 кв. м, 9/12 эт, ремонт, встр. кухня, кафель, лоджия-6 м, пл. трубы, нов. сантехника, счетчики - на 1-комн. кв. или м/с 30 кв. м + допл., хр. или б/д, или продам 1,9 млн руб.(докум. на ипотеку готовы). Т. 8-929-2340-123

2 хр. в г. Ижевске, Металлистов, 46 кв. м, 1/5 эт - на 2 хр. в Чайковском или п. Новом, или продам 1.7 млн руб. Т. 8-922-6497-785

2 хр. в п. Новом, 1, 41 кв. м, 1/5 эт, комн. изолир., без балкона, с ремонтом, пл. окна, плитка в ванной - на 2 УП в п. Новом, с нашей доплатой, или продам 1,2 млн руб. Т. 8-922-6497-785

2 хр. на Заре, комнаты изолированные, с ремонтом, 4/5 эт, 44 кв. м - на 3-комн. кв. на Заре, или продам и куплю. Т. 8-906-8884-774

2 хр. по Декабристов, 9, 48 кв. м, 5/5 эт, комнаты изолир., в хор. сост. - на 1-комн. кв. или м/с на Заре + доплата. Т. 8-906-8884-774

2-комн. кв. по Декабристов, 14 - на 1-комн. кв. без ремонта, на 2-4 эт, с доплатой 680 тыс. руб. Т. 8-922-3150-552

3-КОМНАТНЫЕ

3 УП в п. Марковском, 11, 72 кв. м, 5/5 эт - на 2 хр. в городе. Т. 8-922-2439-469

3 УП по Азина, 7, 80 кв. м, 5/5 эт, квартира с ремонтом, вложений не треб., новая встр. мебель, кухня и быт. техника, 2.95 млн руб. или меняем на 1-2-комн. кв. с доплатой. Т. 8-922-6497-785

3 УП по Советской, 61 кв. м, 5/9 эт. - на 3-комн. кв. на Основном. Т. 8-922-6459-683

3 УП по б-ру Текстильщиков, 17, 6/9 эт, квартира с ремонтом, нат. и подвесные потолки, встр. кухня, деревянные евроокна, ламинат, ремонт в ванной - на 1 хр. или м/с 30 кв. м или 1 УП с доплатой, или продам 2.3 млн руб. Т. 8-922-6497-785

3-комн. кв. в г. Надым - на 3 УП в г. Чайковском. Т. 8-922-4590-025

4-КОМНАТНЫЕ

4 УП в п. Новом, 24, 87 кв. м, 1/5 эт, в хор. сост. - на квартиру или дом, или продам 2.6 млн руб., рассм. все предложения. Т. 8-922-6497-785

4 УП по Декабристов, 5/5, 75 кв. м, 13/14 эт, требует ремонта - на 2 хр., или продам и куплю. Т. 8-906-8884-774

4 хр. по Декабристов, 3/2, 64 кв. м, 4/5 эт, хорошее сост. - на 1 хр. на Заре, или продам 2 млн руб. Т. 8-922-6497-785

4 хр. по Ур. танкистов, 12, 92 кв. м, 5/5 эт, кухня 14 кв. м, с ремонтом - на 2 хр., или продам и куплю, рассм. варианты. Т. 8-906-8884-774

4-комн. кв. по Азина, 92,5 кв. м, 2/5 эт, в хор. сост. - на 2 УП + 1 УП или 2 УП + доплата. Т. 8-922-3236-580

КГТ И МАЛОСЕМЕЙКИ

КГТ по Ленина, 65/1, 25 кв. м, 1/9 эт, квартира в хор. сост., кухня, с/у в квартире - на 2 УП с нашей доплатой, или продам 900 тыс. руб. Т. 8-922-6497-785

КГТ по Приморскому б-ру, 59, 3 эт, с мебелью + КГТ в общ. Дружба, 4 эт, ремонт, гор . и хол. вода, есть душ личного пользования - на 1-комн. кв. в п. Новом или в г. Чайковском. Т. 8-922-8751-542

КГТ, есть ванная - на 1-2-комн. кв. с доплатой. Т. 8-922-3353-718

ККТ в г. Перми, Мотовилихинский район, по ул. Индустриализации, 14, в отл. сост., 4 этаж, 17 кв. м, ремонт во всей секции, места общего пользования на 4 хозяев, с мебелью, не требует вложений, 780 тыс. руб., или меняю на м/с или КГТ в Чайковском. Т. 8-922-3448-844

ККТ в центре города, 17,3 кв. м, 3/3 эт, балкон, ремонт + зем. участок 14 соток, по Суколде, дом, баня, надворные постройки, все посадки, в огороде речка, школа, д/с, остановка в 10 мин. Т. 8-965-5746-555

ККТ по Приморскому б-ру, 19, 10 кв. м, 3/3 эт - на большее жилье с доплатой, или продам 400 тыс. руб. Т. 8-922-6497-785

ККТ по Приморскому б-ру, 19, 13 кв. м, 3/3 эт - на большее жилье с доплатой, или продам 450 тыс. руб. Т. 8-922-6497-785

Комната в общ. Молодость, 11 кв. м, 4 эт, секция на 2 хозяев - на м/с или 1-комн. кв. с доплатой. Т. 8-922-3224-556

1.2 ПРОДАМ

Срочный выкуп квартир. Т. 8-922-2442-222

1-КОМНАТНЫЕ

1-комн. кв. в новостройке, от 1,04 млн руб. Т. 8-922-344-88-44

1 УП 37 кв.м. по Сиреневому б-руб., 9,5/5 эт, просторная, с большой лоджией , с/у совмещен (кафель), счетчики учета. Один собственник, 1,73 млн руб., торг. Рассм. ипотеку и мат. капитал. Т. 8-922-3093-838

1 УП по Декабристов, 36, в новостройке, 42 кв. м, 6/10 эт, панел. дом, большая лоджия, полный ремонт от застройщика (нат. потолки, ламинат, пл. окна, з/лоджия, обои, ванная, с/у), заезжай и живи, в доме уже живут, рядом магазины, остановки, поликлиника, 1,5 млн руб. Т. 8-922-3123-350

1 УП в п. Новом, 29, 36 кв. м, 2/5 эт, новостройка 8 лет, ремонт от застройщика, квартира пустовала, лоджия 6 м, на неё выход как с комнаты, так и с кухни, очень большая кухня, пл. окна, широкая, светлая парадная с тремя квартирами на эт, к дому подъезд с двух сторон, с хорошими стоянками для а/м, с торца дома перелесок с Нечкинским парком и тропой здоровья, в посёлке вся инфраструктура, рассм. ипотеку и мат. капитал, 1,2 млн руб. Т. 8-922-3112-278

1 УП на Заре, 35,5 кв. м, 3 эт, окна и балкон пластик, дверь Аргус, с/у совмещен кафель, кухня 9 кв. м, солнечная сторона, 1.5 млн руб., без торга. Т. 8-909-1146-961

1 УП по Декабристов, 5/1, 36 кв. м, 4/14 эт, заменены окна, сантехника, стояки, счётчики, не были поменяны м/к двери, з/балкон дерев. рамами в приличном сост., внизу консьерж, огромное место для колясок и велосипедов, ремонт в подъезде, два лифта, мусоропровод, оформление придомовой территории, шаг. доступ. до всей инфраструктуры, 1.45 млн руб., готовы рассм. любые сертификаты и ипотеку. Т. 8-922-3112-278

1 УП по Кабалевского, 24/1, 60 кв. м, 9/9 эт, шикарная, просторная, качественный дорогой евроремонт, поменяна вся сантехника, трубы, батареи, вся мебель, кух. гарнитур и встр. техника остаются, есть гардеробная, просторная з/лоджия 6 м, отличный вид на р. Каму, ТСЖ, чистый ухоженный подъезд, один собственник, 3.1 млн руб. Т. 8-922-3093-838

1 УП по Кабалевского, 25/1, 53 кв. м, 8/9 эт кирп. дома, в квартире сделан ремонт, ламинат, встр. шкафы, встр. кухня (эл/панель), большая з/лоджия, в доме ТСЖ, в/наблюдение. Цена 2 600 000 руб.Т. 8-922-3467-247, Марина

1 УП по Ленина, 83/1, 38,2 кв. м, 1/4 эт, новостройка, дом сдан в эксплуатацию, 1,6 млн руб., или обмен на 1 хр. в городе или на п. Новом с доплатой. Т. 8-922-6497-785

1 УП по Сиреневому б-ру, 1, 40 кв. м, 1/6 эт, з/лоджия, пл. окна, на полу везде ламинат, трубы поменяны, счетчики, радиаторы новые, с/у раздел. - кафель, остается кух. гарнитур, квартира в хор. сост., 1,8 млн руб., 1 собственник. Т. 8-922-2439-469

1 УП по Сиреневому б-ру, 2, 38 кв. м, 4/5 эт, требует космет. ремонта, заменён балконный блок, з/лоджия 6 м, требует ремонта ванная комната, с/у раздел., большая кухня, хорошая прихожая с гардеробной, вх. дверь двойная, хороший район, возле дома вся инфраструктура, школа, д/с, ледовый крытый каток, отделение сбербанка и почты, бытовые услуги и магазины, много парковочных мест, 1 собственник. Не против мат. капитала и ипотеки от любого банка, а так же помощь в оформлении, 1,55 млн руб. Т. 8-922-3112-278

1 УП по Сосновой, 19, 34 кв. м, 9/9 эт, кухня 9 кв. м, светлая, теплая, космет. ремонт, лоджия, пл. окна, сантехника в отл. сост., счетчики. Т. 8-922-3038-900

1 УП по Сосновой, 19, 34/17 кв. м, 6/9 эт, кухня 10 кв. м, пл. лоджия, свободна, 1,6 млн руб. Т. 3-28-51 (р), 8-922-3224-352, 8-922-6497-010

1 хр. в п. Марковском, 36 кв. м, 5/5 эт, 750 тыс. руб. Т. 8-922-6497-785

1 хр. по Мира, 2/3, 31 кв. м, 1/5 эт, пл. окна, с/у раздел., собственники взрослые, 1,1 млн руб., без торга. Т. 8-922-2439-469

1 хр. по Уральских танкистов, 8, 30 кв. м, 5/5 эт, квартира с ремонтом, пл. окна, пол ламинат, нат. потолки, поменяны м/комн. двери, ремонт в ванной, з/балкон, 1.2 млн руб. Т. 8-922-6497-785

1 хр. по б-ру Текстильщиков, 21, 29 кв. м, 2/5 эт, пл. окна, з/балкон, треб. ремонт. 1 собственник, 1 млн. руб., без торга.8-922-2439-469

1-комн. кв. (м/с) по Вокзальной, 55, 23 кв. м, 2/5 эт, без ремонта, 1 взр. собственник. Ипотеку и мат. капитал рассм., помощь в оформлении этих программ. Балкон небольшой, с/у совмещён, рядом остановка с маршрутами во все районы города, д/сады, школа №11, небольшой торг при осмотре, 890 тыс. руб. Т. 8-922-3112-278

1-комн. кв. в ЖК «Апельсин», Ленина, 83/1, 38 кв. м, 1 650 тыс. руб. Т. 8-922-3448-844

1-комн. кв. в Завокзальном, 31,2 кв. м, 3/5 эт, с балконом, без ремонта,1 взр. собственник, 1,2 млн руб. Т. 8-929-2315-604

1-комн. кв. в общ. Дружба, Ленина, 33.4 кв. м, 8/9 эт, заменены лифты, переделана в полноценную двушку с изолир. комнатами, хороший ремонт, остается кух. гарнитур, душевая, шкаф-купе, 1.2 млн руб. Т. 8-922-3448-844

1-комн. кв. в Завокзальном, в строящемся доме, по Сиреневому бул., 3, 38 кв. м, 9 эт, срок сдачи 2 кв. 2017 г, рассм. разумные варианты обмена, 1.6 млн. руб. Т. 8-922-3448-844

1-комн. кв. в б/д на Завьялово, по Нефтяников, 8, 29 кв. м, 2/2 эт, газ. отопление, дерев. ст/пакеты, хор. сост., 450 тыс. руб., за наличный расчет. Т. 8-922-6497-785

1-комн. кв. в б/д по Мира, 17, 26 кв. м,1/2 эт, в хор. сост., свободна, 850 тыс.руб., торг. Т. 8-922-6497-785

1-комн. кв. в б/д, по Горького, 6, центр города, 26 кв. м, 1/2 эт, удачное вложение денежных средств (перспектива сноса), 795 тыс. руб. Т. 8-922-3448-844

1-комн. кв. в г. Ижевске, 36 кв. м, новый теплый кирпич. дом, пл. окна, нат. потолки, напротив ж/д вокзала, частично с мебелью, 1,2 млн руб. Т. 8-922-3018-245

1-комн. кв. в п. Марковском, 10, 46 кв. м, 2 эт, 2 з/лоджии, космет. ремонт, 1,1 млн руб., торг. Т. 8-922-3411-447

1-комн. кв. в п. Марковском, 2 эт. Т. 8-922-3377-279

1-комн. кв. в п. Новом, 28,2 кв. м, 3/5 эт, в квартире небольшой ремонт, пл. окна, 1 собственник, документы готовы, 850 тыс. руб. Т. 8-922-3115-175

1-комн. кв. в п. Новом, 32,4/13,6/6,6 кв. м, в центре, все рядом, балкон с выносом и отделкой, 870 тыс. руб. Т. 8-922-3368-694, 4-13-41

1-комн. кв. в п. Новом, д. 16, 29 кв. м, 4/5 эт, з/балкон, в хор. сост., 1.15 млн руб., или обмен на 1 хр. в г. Чайковском, с доплатой. Т. 8-922-6497-785

1-комн. кв. в п. Новом, по Строителей, 2, 3 эт, приватизирована, благоустроенная, нат. потолок, з/балкон пластик, внутри обшита, ванна кафель/плитка, счетч. на воду, пл. окна, 1,25 млн руб., торг уместен. Т. 8-922-3280-089

1-комн. кв. в п. Новом, по Строителей, 4, 1/5 эт, з/балкон, окна дерев., соседи хорошие, секция чистая. Собственник один, 850 тыс. руб. Т. 8-922-2439-469

1-комн. кв. в с. Б. Букор, 33 кв. м, 1 эт, 550 тыс. руб., мат. капитал, ипотека, торг. Т. 8-922-6423-775

1-комн. кв. в с. Фоки, по Кирова, 17, 50 кв. м, 1/1 эт, дерев. дом, пл. окна, с/у, электроплита, собств. котел отопления, зем. участок 10 соток, Ижс, посадки, теплица, баня. Инфраструктура в шаг. доступности, рядом д/с, магазины, аптека, автоб. остановка (автобусы ходят каждые полчаса), 750 тыс.руб. Т. 8-922-3093-838

1-комн. кв. в центре г. Перми, Плеханова, 70, 21 кв. м, 7/9 эт, сост. обычное, 1 собственник, никто не прописан. Отличный вариант для инвестиций, на данный момент проживают квартиранты: 12 тыс. руб./мес., рассм. варианты обмена на недвижимость в г. Чайковском, 1 390 тыс. руб. Т. 8-922-3448-844

1-комн. кв. на Заре, 29,8 кв. м, 2 эт, без ремонта, пл. окна, батареи поменяны, балкон. Т. 8-922-3327-540

1-комн. кв. на Основном и Уральской. Т. 8-922-3379-010

1-комн. кв. по Азина, 15, 1/5 эт, свежий ремонт. Т. 8-922-6457-724

1-комн. кв. по Вокзальной, 1/4, 38 кв. м, 1/5 эт, большая ванная, совмещён с/у, сделано студией, в приличном сост., возм. рассм. ипотеки и мат. капитала, 1 взр. собственник, 990 тыс. руб. Т. 8-922-3112-278

1-комн. кв. по Вокзальной, 15, 30 кв. м, 3/5 эт, кирп. дом, срочный выкуп квартир по цене 85-90% от рыночной стоимости, деньги в течении 2-3 дней. Т. 8-922-3123-350

1-комн. кв. по Вокзальной, 23, 28,3 кв. м, 5/5 эт, в центре города, без ремонта, 1 собственник, удобное расположение дома, очень тихий и спокойный двор. Вокруг вся инфраструктура: д/сады «Якорёк» и «Ручеёк»,через дорогу школа № 10 с хорошим рейтингом. А так же «НОЦ» для обучения старшеклассников. Магазины бытовой техники, одежды, продовольственные, автовокзал в 300 м, в общем всё для спокойной, комфортной жизни, 1 млн руб., хороший торг за наличный расчет. Т. 8-922-3093-838

1-комн. кв. по Вокзальной, 41, 32,3 кв. м, 5/5 эт, ж/дверь, пл. окна, з/балкон, сост. среднее, в шаг. доступности д/с, школа, магазин, 1,5 млн руб., торг. Т. 8-922-2467-277

1-комн. кв. по Вокзальной, 47, 30,5 кв. м, 8/9 эт, 1 собственник, с/у совмещен, пл. окна, без балкона, подъезд чистый, хорошие соседи, вся инфраструктура рядом, 1,25 млн руб. Т. 8-922-3368-992

1-комн. кв. по Вокзальной, 47, 31,5 кв. м, 9 эт, 1,1 млн руб., торг уместен. СРОЧНО! Т. 8-922-3461-874

1-комн. кв. по Гагарина, 29, 32,6 кв. м, 4 эт, дом ТСЖ, 1 собственник, никто не прописан, квартира свободная, 1,2 млн руб., СРОЧНО! Т. 8-922-3115-175

1-комн. кв. по Вокзальной, 55, 29 кв. м, 2/5 эт, дом м/с, находится на одной из главных улиц города, в радиусе 1,5 км несколько д/садов, школа № 11, остановка с маршрутами во все районы. Хорошее состояние квартиры, окно в зале заменено, новая вх. дверь, с/у совмещён (космет. ремонт), пол линолеум, небольшой балкон, кух. гарнитур остаётся, чистая секция с приличными соседями. Готовы рассмотреть ипотеку и мат. капитал, 1,05 млн руб. Т. 8-922-3112-278

1-комн. кв. по Гагарина, 16, 30 кв. м, в м/с доме с большим з/балконом, 2 эт, приличные семейные соседи, вся инфраструктура в шаг. доступ., квартира свободна, 1 собственник, никто не прописан, долгов и обременений нет, рассм. все варианты обмена (цена по обмену 1.2 млн руб.) как с нашей так и с вашей доплатой, 1.1 млн руб. Т. 8-922-3448-844

1-комн. кв. по Гагарина, 16, 32 кв. м, 2/5 эт, сост. среднее, без евро ремонта, но в аккуратном сост., большой балкон, окно с дверью на него поменяны, просторная кухня для 1-комн. кв., в прихожей место для шкаф-купе, с торца дома продовольственный магазин, рядом гимназия Синтон, школа №1, д/сады, 1 взр. собственник, готовы рассм. ипотеку и мат. сертификат, 1,1 млн руб. Т. 8-922-3112-278

1-комн. кв. по Гагарина, 30, 30 кв. м, 4/5 эт, панел. дом, Полноценный большой з/балкон, пл. трубы, счетчики (газ, вода), 1 собственник, никто не прописан, квартира свободна, в 50 м д/с, рядом школа №1, магазины, река Кама. Возможно рассм. ипотеки и мат. капитала, 970 тыс. руб. Т. 8-922-3123-350

1-комн. кв. по Гагарина, 30, 30 кв. м, 4/5 эт, панельный дом, полноцен. большой з/балкон, пл. трубы поменяны, счетчики (газ, вода). Один собственник, никто не прописан, кв. свободна. В 50 м д/с, рядом школа №1, магазины, р. Кама. Возм. рассм. ипотеки и мат. капитал, 970 000 руб. Осмотр по звонку. Т. 8-922-3123-350

1-комн. кв. по Гагарина, 36, 3 эт, чистая, вся сантехника и трубы поменяны, 1,18 млн руб. Т. 8-958-1421-958

1-комн. кв. по Гагарина, 36, 30 кв. м, 3/5 эт, не треб. вложений, свежий ремонт, заменены окна, двери м/к, з/балкон, кух. гарнитур оставляем, ванна кафель, новый санфаянс, душ. кабинка, чистый подъезд, большая парковка во дворе, с торца дома супермаркет, рядом д/с, школа № 1, 200 м. до р. Камы, из окна красивейший вид на неё, 1 взр. собственник, рассм. ипотеку и мат. сертификат, 1,39 млн руб. Т. 8-922-3112-278

1-комн. кв. по Горького, 18, 30,9 кв. м, 3/3 эт, 1,32 млн руб., торг уместен. Т. 8-922-3427-375

РЕКЛАМА

1-комн. кв. по Декабристов, 1, дом м/с, 32 кв. м, 1/5 эт, находится на одной из главных улиц района, рядом остановка с маршрутами во все районы, хорошее состояние квартиры, без ремонта, окна все заменены, большая комната, на два окна, с/у совмещён, на полах линолеум, чистая секция с приличными соседями, готовы рассм. ипотеку и мат. капитал, 1,06 млн руб. Т. 8-922-3112-278

1-комн. кв. по Декабристов, 6, срок сдачи осень 2018 г, готовность дома более 83%, самая низка цена на новостройку. Красивый, яркий дом, удачное расположение, 39 кв. м, 1 280 тыс. руб. Т. 8-922-3448-844

1-комн. кв. по Декабристов, 7, 30 кв. м, 5/5 эт, совмещена комната с кухней, хор. ремонт, ламинат, нат. потолок. Т. 8-922-3087-074

ЧАСТНЫЙ ИНТЕРЕС
★ газета, приносящая удачу

Ул. Мира, 1а
Объявления можно подать по телефонам:
8-922-3122-226, 222-68
Прием купонов до 14.00 вторника

Укажите НОМЕР и НАЗВАНИЕ РУБРИКИ, куда вы хотите поместить объявление

Номера рубрик вы можете увидеть на страницах «Объявлений» нашей газеты

Купон можно выслать почтой, принести в редакцию

ВНИМАНИЕ! На одном купоне размещается одно бесплатное объявление. Заполнять печатными буквами с соблюдением всех пробелов.

☐ НА 1 НЕДЕЛЮ ☐ НА 2 НЕДЕЛИ

РУБРИКА № ☐ _____

_____

_____

_____

_____

ОБРАЩАТЬСЯ по:
(Телефон, адрес) _____

Сведения для редакции. В газете не публикуются
(заполните все графы, иначе объявление не будет напечатано)

Дата заполнения: _____

Фамилия: _____ **Адрес:** _____

Подпись: _____ **Телефон:** _____

ПРАВИЛА ПУБЛИКАЦИИ ОБЪЯВЛЕНИЙ

1. Бесплатное объявление НЕ ВЫХОДИТ в номер:
• объявление является коммерческим и должно быть оплачено, т.к.:
- без указания количества товаров (как новые, так и б/у),
- относящиеся к сфере торговли и услуг (продам, куплю, сдам, сниму),
- торговые площади, витрины, торговые палатки, морозильные лари, рефрижераторы, большегрузные автомобили, автобусы и запчасти к ним, медицинское оборудование (в т.ч. препараты) и т.п.,
- средства производства: промышленные станки, пилорамы и т.п.,
- неявно предлагающие услуги, например:продам иномарку без пробега по РФ, работа на личном а/м или ищу работу бухгалтера на неполный рабочий день.
• отсутствуют сведения о подателе б/о (как в купоне, так и электронном виде).
• в нескольких объявлениях одного из разделов (рубрики) указаны один и тот же номер телефона (заполнены одним подателем).
• б/о публикуется, но в ДРУГОЙ рубрике - номер рубрики в купоне был указан неверно или отсутствует.

2. Бесплатное объявление подвергается правке:
• объявление содержит перечисление разнородных товаров: рубрика определяется по первому товару, информацио об остальных товарах, не соответствующих данной рубрике, НЕ ПЕЧАТАЕТСЯ;
• при некоторых товарах не указывается их количество; невозможно разобрать написанное.

3. Не публикуются б/о о купле-продаже и обмене товаров, оборот которых ограничен текущим законодательством РФ:
наркотические, лекарственные и взрывчатые вещества, боевое оружие, яды, валюта и др.

4. Редакция:
• **НЕ** проверяет подлинность адресов и номеров телефонов, указанных в объявлениях, и **НЕ** предоставляет справочной информации о подателях б/о;
• **НЕ** осуществляет поиск интересующих товаров в массиве поданныхобъявлений ни до, ни после выхода номера в печать;
• **НЕ** возмещает купоны, если они были заполнены неправильно и объявления не вышли в номер.

5. Общие рекомендации:
• купон следует заполнять ПЕЧАТНЫМИ буквами, соблюдая пробелы - это гарантия того, что б/о будет правильно набрано и опубликовано; следует пользоваться ручкой КОНТРАСТНОГО цвета (темно-синей или черной);
• обязательны к заполнению поля СВЕДЕНИЙ О ПОДАТЕЛЕ (фамилия, адрес, контактный телефон, подпись и дата заполенения);
• сообщите СВЕДЕНИЯ О ПОДАТЕЛЕ и при отправлении объявления по электронной почте;
• принимаются купоны ТОЛЬКО газеты «Частный Интерес» - купоны других газет и просто клочки бумаги отправляются в мусорную корзину.

РЕДАКЦИЯ ПРЕДУПРЕЖДАЕТ:
некоторые податели объявлений могут проявить недобросовестность в контактах с вами – пожалуйста, будьте осторожны и предусмотрительны.

БЕСПЛАТНЫЕ ОБЪЯВЛЕНИЯ В ТЕКУЩИЙ НОМЕР ПРИНИМАЮТСЯ

ДО 14.00 ВТОРНИКА НА КУПОНАХ — в редакции и точках, где расположены ящики «Частный Интерес» — ИНФОРМАЦИЮ СМОТРИ НА СТР. 10

ДО 14.00 ВТОРНИКА ПО ТЕЛЕФОНУ — 222-68

ДО 15.00 ВТОРНИКА ИНТЕРНЕТ — на сайте: chaint.ru; эл. почта: bochaint@chaint.ru; в группе ВК: vk.com/chaint

ДО 14.00 ВТОРНИКА SMS/АВТООТВЕТЧИК — 8-922-3122-226 круглосуточно, ЗВОНОК/SMS

ВАШИ ОБЪЯВЛЕНИЯ ЖДУ ПО ТЕЛЕФОНУ
222-68
И НА ЭЛЕКТРОННУЮ ПОЧТУ
bochaint@chaint.ru
менеджер по приёму объявлений

15 лет с Вами!
ОКНА ЛОДЖИИ БАЛКОНЫ ЖАЛЮЗИ ВОРОТА РОЛЬСТАВНИ
МОСКИТНАЯ СЕТКА В ПОДАРОК!
ГРАНД ОКНА
КАЧЕСТВО · НАДЕЖНОСТЬ · ГАРАНТИИ
рассрочка без переплаты СКИДКИ
кредит первый взнос 0 руб.
Гостиница «Волна», оф. 220, т.: 3-16-36, 8-922-644-7977
Ул. Ленина, 44 (вход с торца), т.: 4-74-24, 8-922-331-1042
РЕКЛАМА

1-комн. кв. по Декабристов, 5/6, площадью от 34 до 37 кв. м, этажи со 2 по 5. Квартиры с ремонтом от застройщика, сантехника полностью, газовая плита, обои линолеум, качественная входная дверь, 2 водонагревателя (на кухне и в ванной). Возможна внутренняя рассрочка платежей, обмен на земельные участки, автомобили, коммерческую недвижимость. цена 1 292 000 руб. Т. 8-922-2442-222

1-комн. кв. по К. Маркса, 13, 32 кв. м, 4/9 эт, пл. окна, з/лоджия, встр. кух. гарнитур, с мебелью. Т. 8-932-3354-990

1-комн. кв. по К. Маркса, 15, 33 кв. м, 6/9 эт, дом находится рядом с центр. площадью, на которой администрация, ДМ, цвето-звуковой фонтан. В радиусе км абсолютно вся инфраструктура: 5 д/садов, гимназия с отдельным корпусом для младших классов, остановка, отделения банков. Первый этаж дома и двух соседних занимают продовольственные и промтоварные магазины, аптеки. В квартиру вкладываться не нужно, на полу ламинат, кондиционер, кух. гарнитур, окна и балконный блок заменены, выход на балкон отдельный, что добавляет свет в комнату. С/у совмещен, с новым санфаянсом, душ. кабина, кафель, 1 взр. собственник, готовы к ипотеке и мат. капиталу, 1,65 млн руб. Т. 8-922-3112-278

1-комн. кв. по К. Маркса, 3/1, 25 кв. м, 1/9 эт, бывшее общежитие, собственный с/у и ванная, кухня, 800 тыс. руб., или меняю на дом в с. Фоки, можно старый. Т. 8-922-3112-278

1-комн. кв. по К. Маркса, 30, 32 кв. м, 2/3 эт, в теплом кирпичном доме, з/балкон, в центре города, рядом НОЦ, центральная площадь, остановки, магазины. Чистая светлая, в хор. сост., 1 собственник, прописанных нет. Рассм. любые варианты оплаты (ипотека, мат. капитал и т.д.), 1,29 млн руб. Т. 8-922-3123-350

1-комн. кв. по К. Маркса, 30, 32,3 кв. м, 2/3 эт, центр, з/балкон, тихий двор, хор. соседи, 1 взр. хозяин, 1,4 млн руб. Т. 8-922-3707-677

1-комн. кв. по Кабалевского, 15, 28 кв. м, 7/9 эт, хорошее, уютное расположение дома в спальном парковом районе. Основная дорога по улице Кабалевского будет расширятся в этом году и станет двух сторонней, это добавит удобства. Так же запланирована реконструкция самого парка. Квартира угловая, тёплая и тихая, выход на лоджию отдельным блоком, добавляет свет в комнату. Ремонт в квартире необходим, отсюда и невысокая цена. Собственник один, взрослый и готов к ипотеке и мат. капиталу, 1,15 млн руб. Т. 8-922-3112-278

1-комн. кв. по Кабалевского, 17, 30 кв. м, 2/5 эт, расположение дома очень уютное, рядом родник, парк, бульвар, неподалёку школа №4, д/сады, магазин пятёрочка, дорога основная ведущая к дому в ближайшее время будет расширяться (до 2-стронней). Заменены окна в комнате, новая проводка и вх. дверь, стены выровнены, квартира угловая, абсолютно не холодная, в комнате два окна, очень светло, 1 взр. собственник, ипотеку и мат. капитал рассм., 1,2 млн руб. Т. 8-922-3112-278

реклама
Открыто недвижимость
8-922-3511-469
Широкий спектр услуг в сфере недвижимости

1-комн. кв. по Кабалевского, 28, 23 кв. м, 2/5 эт, косметр. ремонтом, с/у раздел., с душ. кабинкой. Окна заменены, выходят на Буревестник и на Каму. На полу линолеум, кухня отделена от спального места, установлены счетчики на воду, во дворе магазин Пятерочка, 200 м до остановки, рядом набережная и городской пляж, несколько д/с, гимназия, школа №4. Рассм. мат. капитал и ипотеку, 830 тыс. руб. Т. 8-922-3112-278

1-комн. кв. по Кабалевского, 28, 23 кв. м, 2/5 эт, с косметр. ремонтом, с/у раздел., душ. кабинка, окна заменены, выходят на «Буревестник» и на р. Кама. Полы - линолеум, установлены счётчики на воду, во дворе магазин «Пятёрочка», 200 м до остановки, рядом набережная и городской пляж, несколько д/садов, гимназия, школа №4. Ипотеку и мат. капитал рассм. и оказываем помощь в оформлении, 780 тыс. руб. Т. 8-922-3112-278

1-комн. кв. по Кабалевского, 30, 13 кв. м, 2/5 эт, дом находится в 100 м от набережной Камы, от которой отделяет только полоса соснового бора (с беговой дорожкой и спорт площадкой). Неподалёку два д/сада, гимназия, конечная остановка нескольких маршрутов. Через дорогу центр. стадион, спорткомплекс Буревестник (с бассейном). Квартира в хор. сост., окно заменено, в совмещённом с/у кафель, отдельная мойка кухонная, 630 тыс. руб. Т. 8-922-3112-278

1-комн. кв. по Кабалевского, 21, 32 кв. м, 4/4 эт, з/балкон, теплая, счетчики, 1,25 млн руб. Т. 8-952-3339-980

1-комн. кв. по Кабалевского, 30, 13 кв. м, 2/5 эт. Дом в 100 м. от набережной Камы, от которой отделяет только полоса соснового бора (с беговой дорожкой и спорт. площадкой). Неподалеку 2 д/с, гимназия, конечная остановка нескольких маршрутов, через дорогу центр. стадион, спорт. комплекс Буревестник (с бассейном). Кв. в хор. сост., окно заменено, в совмещ. с/у кафель, отдельная мойка кухонная, 580 тыс. руб., без торга. Т. 8-922-3112-278

1-комн. кв. по Кабалевского, 39, в центре города, 5/5 эт, панел. дом, в квартире сделан ремонт, пл. окна, ламинат, встр. кухня, м/комн. двери, новая сантехника, новая вх. дверь, кондиционер, водонагреватель, заезжай и живи, прекрасный вариант для молодой семьи, документы готовы к продаже, 1 взр. собственник, 1,45 млн руб., реальному покупателю торг. Т. 8-922-3467-247, Марина

1-комн. кв. по Камской, 9, в новостройке, 38 кв. м, 5 эт, дом сдадут этим летом, 1 550 тыс. руб. Т. 8-922-3448-844

1-комн. кв. по Ленина, 1, 34 кв. м, 2/4 эт, уютная квартира с з/балконом и пл. окнами выходящими на солн. сторону. Удобное расположение дома, так как неподалёку находятся: остановки автобуса во все районы города, супермаркет, речная пристань для теплоходов, парк и сквер для прогулок. Очень красиво. На первом этаже дома суши-бар. Ванная комната требует ремонта. Парковочные места есть как у подъезда, так и под окнами квартиры. Один взр. собственник. Ипотеку и мат. капитал рассм. и оказываем помощь в оформлении, 1,35 млн руб. Т. 8-922-3112-278

1-комн. кв. по Ленина, 32, в б/д, 1 эт., 27 кв. м, большой подпол, пл. окна, пл. трубы, 1 млн руб. Т. 8-922-2466-040

1-комн. кв. по Ленина, 48, 30,5 кв. м, 4/5 эт, рядом со школой №11, д/с №24. Квартиру дёшево не отдадим, так как сделан кап. ремонт, заменены окна, двери, з/балкон с внутр. отделкой, заливные полы, стены, трубы поменяны, счетчики, заменена вся проводка, ванная кафель со всей мебелью, нат. потолки, встр. кухня, встр. шкаф, кондиционер и т.д. Хор.соседи, тихий район, 1,59 млн руб. Рассм. любые варианты оплаты. Т. 8-922-3123-350

1-комн. кв. по Ленина, 5, 31,2 кв. м, 1/4 эт, счетчики, пл. трубы, без балкона, 1,1 млн руб. Т. 8-922-3311-127

1-комн. кв. по Ленина, 73/1, 28,2 кв. м, 3 эт, лоджия, гардеробная, нат. потолки, пл. окна, ж/дверь, сменены счетчики, пл. трубы, кухня 6,2 кв. м, с/у совмещ., в подъезде просторно, есть колясочная. Т. 8-922-3431-976

1-комн. кв. по Ленина, 79, 29,5 кв. м, 3/5 эт, кухня 8,4 кв. м, пл. окна, ж/дверь, без балкона, пол линолеум, с ремонтом, 1,1 млн руб., или обмен на 1-комн. кв. на Основном, в Завокзальном большей площади. Т. 8-902-6316-325

1-комн. кв. по Ленина, 79, 68 кв. м, 1/5 эт, дом находится в 100 м от берега Камы, с торца соседнего дома небольшой пляж с бухтой для дет. купания. Дом кирпичный, построен на века, с очень толстыми стенами, поэтому в квартире тепло. У дома есть собственное парковочное место. Рядом перелесок со спорт площадкой для пробежек и разминки. Квартира с ремонтом и вложений не требует, комната большая, на два окна, при желании покупателя, может быть разделена на две части, с/у раздел., огромная кухня с гарнитуром, кв. имеет два входа, с подъезда и с улицы собственный отдельный. Вся перепланировка узаконена и готовы документы под любую программу - ипотека, мат. сертификат. Один взр. собственник, или обмен на авто, или внутр. рассрочка без участия банков. А так же рассмотрим трейд ин (обмен вашего жилья с доплатой), 1,9 млн руб. Т. 8-922-3112-278

1-комн. кв. по Мира, в б/д, 1 эт., 26 кв. м, душ. кабина, решетки на окнах, новая ж/дверь, 950 тыс. руб., рассм. вар. обмена на 2-комн. кв. на Основном. Т. 8-922-3193-784, 8-919-4484-473, Оксана

1-комн. кв. по Приморскому б-ру, 26 кв. м, 2/2 эт, среднее сост., 830 тыс. руб. Т. 8-922-3311-127

1-комн. кв. по Сиреневому б-ру, 5, 37 кв. м, 9 эт, новостройка, солнечная сторона, инфраструктура в шаг. доступности. Т. 8-922-3467-399

1-комн. кв. по Сиреневому б-ру, 5, 37,2 кв. м, 8/9 эт, новостройка, с отделкой от застройщика, стены штукатурка, подготовлены под обои, пол стяжка, потолок окрашен. Т. 8-922-3285-385

1-комн. кв. по Советской, 14, 31,5 кв. м, 1/5 эт, есть кладовая, с/у совмещен, без балкона, пл. окна, счетчики на воду, э/э, очень удобное расположение дома, все в шаговой доступ., магазины, аптека, остановки, сбербанк, д/с, школы №1, 12, поликлиника, нотариус, 1,13 млн руб. Т. 8-922-3150-552

1-комн. кв. по Советской, 2/1, 22 кв. м, чистая, ухоженная, окна ПВХ, пл. трубы, счетчики ГВ и ХВ, новый компакт, смесители, электрика проверена, большой балкон, встр. прихожая, оставим газ. плиту. СРОЧНО! Т. 8-922-3394-987

1-комн. кв. по Шлюзовой, 4, 30,9 кв. м, 1/ эт, пл. окна, трубы поменяны (пластик), счетчики, входная дверь металлическая, вся инфраструктура в шаговой доступности, 1.32 млн руб. Т. 8-922-2442-222

1-комн. кв. рядом с автовокзалом, 31 кв. м, 5 эт, рядом рынок, милиция, прокуратура, без посредников, 1,5 млн руб. Т. 8-909-1126-953

1-комн. кв. с летней верандой, сенями и с зем. уч. в с. Б. Букор, по Юбилейной, 22, 28 кв. м, 1/1 эт брусчатого дома, участок 8 соток, ЛПХ. Квартира со свежим кап. ремонтом - пл. окна, ламинат, стены, потолки, с/у совмещен, отопл. газовый котел. Зем. участок разделен на 2 части под грядки и картошку. Вода, канализация центр., газ, эл-во, 1 собственник, никто не прописан. Квартира не требует вложений. В селе есть вся инфраструктура - больница, школа, д/сады, администрация, 20 км от города по асфальтированной дороге, квартира свободна, 830 тыс. руб., торг. Т. 8-922-3123-350

ОКНА ЛОДЖИИ БАЛКОНЫ
оконная компания ПЛАНЕТА СВЕТ
Качество, проверенное временем!
ПРИМОРСКИЙ б-р, 38/1
4-55-66, 3-33-30
реклама

2 УП по Декабристов, 6, 54 кв. м, 1/9 эт, новостройка, черновая отделка, сдача дома 3 квартал 2018 г., 1.65 млн руб., торг. Т. 8-922-6497-785

2 УП по К. Маркса 1а, новостройка, 66 кв. м, 8/9 эт, ремонт от застройщика, з/лоджия, красивый вид на залив, рядом школа № 9, спорт. комплекс, набережная, 3.4 млн руб. Т. 8-922-6497-785

2 хр. в с. Фоки, Кирова, 51 кв. м, 2/2 эт, квартира в хор. сост., пл. окна, две з/лоджии, комнаты и с/у изолир., 1.3 млн руб., торг. Т. 8-922-6497-785

2 хр. по Вокзальной, 45,6 кв. м, 1/5 эт, комн. изолир., требуется ремонт. Т. 8-922-2439-469

2 хр. по К. Маркса, 2, 1/5 эт, комнаты проходные, пл. окна, в среднем сост., 1,6 млн руб. Т. 8-906-8884-774

АГЕНТСТВО НЕДВИЖИМОСТИ «НЕДВИЖИМОСТЬ-ТУТ»
ПОКУПКА, ПРОДАЖА. КВАРТИРЫ, ДОМА.
СРОЧНЫЙ ВЫКУП НЕДВИЖИМОСТИ. Т.: 8-922-312-3350
КОММЕРЧЕСКАЯ НЕДВИЖИМОСТЬ. ЗЕМЕЛЬНЫЕ УЧАСТКИ.
НЕЗАВИСИМАЯ ОЦЕНКА. Т.: 8-922-366-0505, 4-64-91
РЕКЛАМА
Адрес: ул. Ленина, 36/2 • ул. Промышленная, 13, оф. 103, 102 (ТЦ «Акварель»)
Т.: 4-64-91, 4-92-90, 8-922-244-2222
Сайт: Недвижимость-тут.рф

2-КОМНАТНЫЕ

2 УП по Советской, 15, 5/9 эт, ТСЖ. **Недорого. Т. 8-922-3090-154**

2 КП по Декабристов, 5/5, 43 кв. м, 11/14 эт, в доме консьерж, лоджия 6 кв. м, ремонт в прихожей, спальне, встр. кухня, 1,9 млн руб., торг. Т. 8-922-2406-573

2 УП (отличная евродвушка) по пер. Камскому, 5, 67,7 кв. м, 1/9 эт, отличная просторная квартира с хор. ремонтом, остается кух. гарнитур, мебель по договоренности, перепланировка узаконена, или обмен на коммерческую недвижимость, автомобиль бизнес класса, стройматериалы. 1 собственник, 2,7 млн руб., торг. Т. 8-922-3093-838

2 УП в Завокзальном по Сиреневому б-ру, 5, 51,4 кв. м, 1/9 эт, 1 взр. собственник, 2,5 млн руб., рассм. варианты обмена. Т. 8-922-3467-247, Марина

2 УП в Завокзальном, 1 эт, 2,1 млн руб., торг. Т. 8-958-1484-720

2 УП в п. Марковском, 12, 59,6 кв. м, 5/5 эт, панел. дом, просторная, с двумя лоджиями, раздел. с/у, счетчики, ипотека, мат. капитал, 1,135 млн руб. Т. 8-922-3467-247, Марина

2 УП в п. Марковском, 14, 57 кв. м, 5/5 эт, 2 з/лоджии - одна пластик, другая дерев., новая ж/д, межкомн. двери поменяны, кв. в хор. сост., 1,2 млн руб. Т. 8-922-2439-469

2 УП в п. Марковском, 14, 59 кв. м, 5/5 эт, с ремонтом, два з/балкона, 1.3 млн руб. Т. 8-922-6497-785

2 УП в п. Марковском, 14, 60 кв. м, 5/5 эт, в хор. сост., 1.15 млн руб. Т. 8-922-6497-785

2 УП в п. Марковском, 19, 73 кв. м, 2/5 эт, 3 лоджии, оч. хор. сост., недорого. Т. 8-922-3090-154

2 УП в п. Марковском, 3, 57 кв. м, 1/5 эт, без ремонта, 1,15 млн руб., торг. Т. 8-922-2439-469

2 УП в п. Марковском, 58 кв. м, 5/5 эт, панел. дом, в квартире частичный ремонт, 2 большие лоджии, документы готовы к продаже, 1 собственник, 1,25 млн руб. Т. 8-922-3467-247

2 УП в п. Марковском, 60 кв. м, 3/5 эт, качеств. ремонт, нат. потолок, нов. сантехника, утепл. балкон с обшивкой, счетчики. Т. 8-922-3173-835

2 УП в п. Марковском, 60 кв. м, 5/5 эт, панел. дом, в квартире частичный ремонт, встр. кухня, утеплённые балконы, документы готовы к продаже, 1 собственник, 1,35 млн руб. Т. 8-922-3467-247

2 УП в п. Марковском, 8, 59 кв. м, 5/5 эт, среднее сост., 1.1 млн руб., торг. Т. 8-922-6497-785

2 УП в с. Б. Букор, 47,5 кв. м, 2/2 эт, комн .изолир., отопление и вода централ., кух. гарнитур и водонагреватель остаётся, 750 тыс. руб. Т. 8-922-3311-127

2 УП по Азина, 15, 52,8 кв. м, 5/5 эт, кухня 10,5 кв. м, можно заезжать и жить, пустая, остается кух. гарнитур, водонагреватель, есть гардеробная. Т. 8-922-3087-074

2 УП по Азина, 15, 53 кв. м, 5/5 эт, нем. застр., лоджия с отделкой, паркетная доска, гардеробная, комнаты изолиров., душ. кабинка, кух. гарнитур, перепланировка согласована, 2,4 млн руб. Т. 8-922-3311-127

2 УП по Азина, 9, в доме турец. застр., 69,5 кв. м, 7/11 эт, кухня 13,7 кв. м, лоджия 3 кв. м, оч. теплая, солнечная, ТСЖ. Т. 8-922-3090-154

2 УП по Декабристов, 6, 54 кв. м, 2/9 эт, новостройка, черновая отделка, сдача дома третий квартал 2018 г, 1.85 млн руб., или обмен на 1 УП или 2 хр. Т. 8-922-6497-785

2 УП по Горького, 11, 47,3 кв. м, 2 /5 эт, кухня 6,4 кв. м. Оставляем кух. гарнитур, вытяжку, газовую плиту, кондиционер, водонагреватель. Холодильник, стир. машина, частично мебель - по договоренности. С/у совмещ, ламинат, з/балкон, вх ж/дверь, чистая, просторная, уютная. Качеств. ремонт, 1 собственник. Отличное месторасположение, в центре города, д/с №24, 28, 30, школа №11, больница, магазин в шаг. доступности, 2,23 млн руб. E-mail: tutnatali@yandex.ru. Т. 8-922-3190-900

2 УП по КАбалевского, 25/1, 67 кв. м, 3/9 эт, кухня 12,1 кв. м, в жилых комнатах 2-уровн. нат. потолки, ламинат, дерев. ст/пакеты, лоджия 7,2 кв. м, ТСЖ. Т. 8-922-3090-154

2 УП по Сиреневому б-ру, 3, 51 кв. м, 2/9 эт, новостройка, готовится к сдаче во кв. 2018 г, 2.5 млн руб. Т. 8-906-8884-774

2 УП по Сиреневому б-ру, 4, 52 кв. м, 3/5 эт, перепланировка согласована, пл. окна и лоджия, нат. потолки, с/у раздел., теплые полы, кондиционер, с мебелью и быт. техникой, 2,85 млн руб. Т. 3-28-51 (р), 8-922-3224-352, 8-922-6497-010

2 УП по Советской, 16/2, 47 кв. м, 2 эт, комнаты раздел., треб. космет. ремонт, 2 млн руб., торг. Т. 8-932-3354-990

2 УП по Советской, 53, 50 кв. м, 6/9 эт, комнаты раздельные, трубы поменяны, пл. окна, з/балкон, школа, д/с, магазины все в шаг. доступности, или меняю на 1 УП + доплата. Т. 8-922-3095-445

2 УП по Советской, 53. Т. 8-912-9896-255

2 УП по Сосновой, 29, 50,2 кв. м, 7/9 эт, квартира свободна, ремонт от застройщика, лоджия 6 м, балкон 3 м, новая вх. дверь, 1 собственник, ТСЖ, ипотека, мат. капитал, 2,65 млн руб., торг. Т. 8-922-3093-838

2 УП по пр. Победы, 24, 50 кв. м, 3/9 эт, в панельном доме, в одном из престижных спальных районов города, с очень развитой инфраструктурой. Т. 8-922-3380-848

2 УП по пр. Победы, 4, 48,8 кв. м, 9/9 эт панельного дома, квартира в новом районе Завокзального, квартира не требует вложений, туалет и ванная раздельно, облицованы плиткой, трубы заменены, пл. окна, нат. потолок, полы перестелены, оставим встр. кухню. Лоджия 6 м (застеклена пл. ст/пакетами), комнаты раздел., красивый вид из окна, подъезд чистый, соседи все семейные, рядом школа №7, д/с, бассейн Темп с ледовым дворцом, остановки и магазины. Продаем в связи с расширением, 2,19 млн руб., рассм. обмен на 3-комн. кв. на Основном или Уральской + ваша доплата. Т. 8-922-3123-350

2 УП с ремонтом, за нал. расчет, 1-комн. кв. на Основном, в Завокзальном, СРОЧНО! Т. 8-922-3093-838

2 хр. в г. Ижевске, Металлистов, 46 кв. м, 1/5 эт, 1.7 млн руб., или обмен на 2 хр. в Чайковском или п. Новом. Т. 8-922-6497-785

2 хр. по Декабристов, 9, 48 кв. м, 5/5 эт, комнаты изолир., сост. хорошее, с/у совмещен, окна поменяны, з/баллон. Т. 8-906-8884-774

2 хр. в п. Новом, 1, 41 кв. м, 1/5 эт, комн. изолир., без балкона, с ремонтом, пл. окна, плитка в ванной, 1.2 млн руб., или обмен на 2 УП в п. Новом, с нашей доплатой. Т. 8-922-6497-785

2 хр. по К. Маркса, 44,5 кв. м, 3 эт, пл. окна, соседи спокойные, 1,8 млн руб. Т. 8-922-3581-857

2 хр. по Ленина, 41, 45 кв. м, большой балкон, в квартире требуется ремонт, свободная, рядом школа №9, д/с, больница, 1.7 млн руб. Т. 8-922-6497-785

БЮРО НЕДВИЖИМОСТИ
Ул. Ленина, 47
Тел. 67-146
e-mail: cvadrat-metr@mail.ru
сайт: cvadrat-metr.ru
КВАДРАТНЫЙ МЕТР
ВСЕ УСЛУГИ НА РЫНКЕ НЕДВИЖИМОСТИ
Договора купли-продажи, дарения
Оформление земли
Работаем с различными сертификатами
Ипотека ВТБ, Сбербанк
РЕКЛАМА

2 хр. по Ленина, 79, 46 кв. м, 1/5 эт, комнаты изолир., ремонт. Т. 8-922-6497-785

2 хр. по б-ру Текстильщиков, 5, 45 кв. м, 5/5 эт, комнаты изолир., сост. среднее, 1,6 млн руб. Т. 8-906-8884-774

2 хр., 43 кв. м, 1/5 эт, комнаты проходные, можно сделать раздельные, школа, д/с, магазины, все в шаг. доступности, свободная, документы готовы, 1,55 млн руб., торг уместен. Т. 8-922-3095-445

2-3-комн. кв. в новом строящемся элитном клубном доме на Уральской, по Шлюзовой, с собственной территорией и парковкой. В доме всего 6 квартир. Пл. окна, все центр. коммуникации, кладовка в подвальном помещении. Тихое уютно место, рядом в перспективе стр-во современной школы. Возможна рассрочка платежа и обмен на ваше жильё, бронирование квартир от 100 тыс. руб. (бронь входит в стоимость квартиры), 2-комн. кв. 50 кв. м - 2 млн руб., 3-комн. кв. 75 кв. м - 3 млн руб., (40 тыс. руб./кв. м на начальном этапе стр-ва, 41-42 тыс. руб./кв. м - 4 квартал 2018 г, 42-43 тыс. руб./кв. м - в 2019 г) Т. 8-922-3448-844

ОКНА
ЛОДЖИИ БАЛКОНЫ РОЛЬСТАВНИ ДЕРЕВЯННЫЕ ЕВРООКНА
БАЛКОН СЕРВИС
НАТЯЖНЫЕ ПОТОЛКИ
ПЕНСИОНЕРАМ СКИДКА 5%
реклама
КРЕДИТ БЕЗ ПЕРВОГО ВЗНОСА
УЛ. ЛЕНИНА, 9 Т. 3-17-34, 8-922-323-07-34

ПОДАТЬ ОБЪЯВЛЕНИЕ В «ЧИ» ЛЕГКО! >222-68 | НА ЭЛЕКТРОННУЮ ПОЧТУ **bochaint@chaint.ru** | **8-922-3122-226** КРУГЛОСУТОЧНО (SMS, РЕЧЕВОЕ СООБЩЕНИЕ) | НА САЙТЕ **chaint.ru** В ГРУППЕ ВК **vk.com/chaint** В РЕДАКЦИИ **ул. Мира, 1А** | Объявления в текущий номер **принимаются до 14:00 вторника.** Купон и правила подачи объявлений **на стр.10**

2 хр. по Мира, 36, 45,2/30,4 кв. м, 4/5 эт, кухня 5,5 кв. м, дом в центре города, но вдали от шумных дорог. Рядом дет. поликлиника, д/с, школы и 2 дет. площадки. Дом после кап. ремонта, ТСЖ, комнаты изолир., квартира светлая, теплая, все окна пластик., двери натур. дерев., недавно проведен космет. ремонт, остаются встр. шкафы, кух. гарнитур и некоторая мебель, 1,9 млн руб. Т. 8-922-3290-274, Оксана

2 хр. по Приморскому б-ру, 57, 43 кв. м, 1эт, комн. проходные, сост. удовл., недорого. Т. 8-922-3090-154

2-комн. кв. в Энергии, 43,7 кв. м, благоустроенная, огород 12 соток, овощ. яма кирпичная, 3 теплицы, гараж, баня, хоз. постройки, стройматериалы, интернет, Триколор ТВ, частично с мебелью, стир. машина, водонагрев. Т. 8-912-5860-861

2-комн. кв. в п. Марковском, 1, 58 кв. м, 3/5 эт, косм. ремонт, кухня остаётся, две лоджии, вид на лес, санузел раздельный, с кафелем от застройщика, огромная парковка, 1.25 млн руб., готовы рассмотреть мат. капитал и ипотеку. Т. 8-922-3112-278

2-комн. кв. в п. Марковском, 3, 69 кв. м, 4/5 эт. Экологически чистый посёлок, в 20 км от города, окружен лесом. В нём всего 22 5-этаж. дома немец. застр. Имеет полную собствен. инфраструктуру хор. уровня. Есть поликлиника, д/с, средняя школа, торговые центры, спорткомплекс с хорошим бассейном, множество детских и спортивных площадок. Дом ТСЖ, оч. чистый, ухоженный подъезд с новым ремонтом. Кв. в отл. сост. и не требует вложений, окна все заменены и располагаются на 2 стороны, 2 лоджии, 1 утеплена и имеет жилое состояние с 2-камерным застеклением, встр. шкафы-купе с зерк. дверьми. Новый кух. гарнитур. Оставляем абсолютно всю мебель и технику, т.к. переезжаем в др. город, 1,99 млн руб. Т. 8-922-3112-278

2-комн. кв. в п. Марковском, 3, 69 кв. м, 4/5 эт. Экологически чистый поселок в 20 км от г. Чайковского, окружен лесом. Имеет полную собств. инфраструктуру хор. уровня. Есть поликлиника, д/с, средняя школа, торговые центры, спорткомплекс с хор. бассейном, множество дет. и спорт. площадок, пункт проката летнего и зимнего спорт. инвентаря. Дом ТСЖ с хор. управлением, очень чистый, ухоженный подъезд с новым ремонтом. Кв. в отл. сост. и не требует вложений. Окна все заменены, на две стороны, 2 з/лоджии, одна утеплена и имеет жилое состояние с 2-камерным застеклением. Встр. шкафы-купе с зерк., в кухне сделана дополн. ниша, новый кух. гарнитур. В кв. можем оставить абсолютно всю мебель и технику (по договоренности), переезжаем в другой город, 1,79 млн руб. Т. 8-922-3112-278

2-комн. кв. в п. Марковском, 4, 58 кв. м, 5/5 эт, панел. дом, встр. кухня, ламинат, новая вх. дверь, раздел. с/у, новая сантехника, две большие лоджии, гараж за госпиталем в подарок, 1,35 млн руб., разумный торг. Т. 8-922-3468-247

2-комн. кв. в п. Марковском, 58 кв. м, 4/5 эт, панел. дом, шикарная, в квартире сделан качественный дорогостоящий ремонт (ламинат, нат. потолки, м/комн. двери, новая сантехника, быт. техника), остаётся встр. кухня, шкаф-купе, две большие утеплённые лоджии, 1,8 млн руб. Т. 8-922-3467-247

2-комн. кв. в п. Марковском, 64 кв. м, 2/5 эт, панел. дом, нат. потолки, ламинат, м/комн. двери, встр. кухня, две большие лоджии пластик., 1,5 млн руб., торг. Т. 8-922-3467-247

2-комн. кв. в п. Марковском, д. 18, 73 кв. м, 4/5 эт, две лоджии, большой коридор, комнаты изолированы, космет. ремонт, 1.7 млн руб., торг. Т. 8-922-3467-247

2-комн. кв. в п. Марковском, д. 21, 57 кв. м, 1/5 эт, кв. угловая, минимум соседей за стеной, тёплая, большая кухня, очень удобный коридор с прихожей, без ремонта, 2 з/лоджии, дом крайний и с видом на природу, а не на соседний дом, д/с в прямой видимости от подъезда, хорошая стоянка для авто, общедомовой счётчик горячей воды и отопления, готовы к небольшому торгу, ипотеке, мат. капиталу, 1 взр. собственник, 1,3 млн руб. Т. 8-922-3112-278

2-комн. кв. в п. Новом, 19, 43,3 кв. м, 5/5 эт, з/лоджия, в хор. сост., 1,35 млн руб., или обмен на 1 хр. на Заре. Т. 8-922-2439-469

2-комн. кв. в п. Новом, 50 кв. м, 3/5 эт, з/лоджия, ж/дверь, счетчик, 1,35 млн руб., торг уместен. Т. 8-922-2439-204

2-комн. кв. в п. Новом, 50 кв. м, 5/5 эт, пл. окна, ж/дверь, комнаты раздельные, лоджия 6 м, хор. соседи, 1,28 млн руб., ипотека, мат. кап. Т. 8-922-3303-110

2-комн. кв. в п. Новом, Строителей, 23, 42,7 кв. м, 2/5 эт, чистая. Т. 8-922-6498-588

2-комн. кв. в с. Зипуново, Центральная, 22, 42 кв. м, 1/2 эт, дом кирпичный, квартира в обычном сост., окна и пол дерев., отопл. и водопровод - центр., удобства на улице. Три собственника, 400 тыс. руб., или обмен на жилье в городе. Т. 8-922-2439-469

2-комн. кв. в центре Основного на Ленина 25, 44,9 кв.м, 3/3 эт, ж/дверь , пл.окна, нат.потолки, ламинат, душ.кабинка, большая кладовка в подвале, рядом вся инфрастуктура. Т. 8-922-3107-393, 8-922-3037-743

2-комн. кв. в центре, по Ленина, 49, 48 кв. м, 1 эт, комнаты и с/у раздельные, 1,925 руб. Т. 8-918-4182-894, 8-982-2506-609

2-комн. кв. на Завьялово есть гараж, баня, приусадебный участок, водопровод, газ. оборудование, или обмен на 1-комн. кв. Т. 8-922-3182-292

2-комн. кв. на Заре, балкон, 1 эт, ж/дверь, кладовка в подвале, 1,58 млн руб., торг. Т. 8-922-6454-491

2-комн. кв. на Заре, или обмен на 3-комн. кв. на Заре с доплатой. Т. 8-922-3150-552

2-комн. кв. на Уральской, 45,3 кв.м, 1 эт, окна выходят на обе стороны, пл. окна, надежная вх. дверь, с/у раздел., 1,65 млн руб. Т. 8-922-3380-848

2-комн. кв. на Уральской, по Строительной, д/с, магазины и школа в шаг. доступности, нат. потолки во всех комнатах. Т. 8-922-3112-664

2-комн. кв. на ст. Каучук, 52 кв. м, баня, ж/гараж, огород 15 соток. Т. 8-922-3106-363

2-комн. кв. на ст. Каучук, дом № 2, 2/2 эт, 43 кв. м, благоустр., ванна и санузел, газ в квартире, 700 тыс. руб., или обмен на комнату в городе. Т. 8-922-6497-785

2-комн. кв. по Азина, 25, 53 кв. м, 2 эт, нем. застр., космет. ремонт, свободна, никто не прописан, 2.38 млн руб. Т. 8-922-3448-844

2-комн. кв. по Азина, 5/1, 70 кв. м, 8 эт, турец. застр., 3,3 млн руб., разумный торг. Т. 8-922-3667-765, Татьяна

2-комн. кв. по Вокзальной, 1/5, 42 кв. м, 2/5 эт, комнаты смежные, без балкона, пл. окна, 1,48 млн руб. Т. 8-922-3150-552

2-комн. кв. по Вокзальной, 2 эт. Т. 8-922-3832-069

2-комн. кв. по Вокзальной, 43, 43 кв. м, 2/9 эт, кирп. дом, с кап. ремонтом, 2,1 млн руб. Т. 8-922-3448-844

2-комн. кв. по Вокзальной, 44 кв. м, 1/5 эт, панел. дом, пл. окна, частичный космет. ремонт, совмещен с/у, квартира свободна, документы готовы к продаже, 1,53 млн руб. Т. 8-922-3467-247, Марина

2-комн. кв. по Гагарина, 1, 59 кв. м, 9/9 эт, просторная квартира, раздел. с/у, з/балкон, красивый вид из окна, нат. потолок, окна заменены, из окна видно участок с баней, можем продать вместе с ним. Большая парковка у подъезда, имеется технический 10 эт, рассм. ипотеку и мат. капитал, 2,25 млн руб. Т. 8-922-3112-278

2-комн. кв. по Гагарина, 14, 42 кв. м, 2/6 эт, квартира без ремонта, заменены все окна, дом находится возле гимназии «Синтон», рядом детское кафе, детский клуб, м-н «Магнит», школа № 1, неподалёку остановка автобусов, 2 взр. собственника, рассм. ипотеку и мат. капитал, а также оказываем помощь в их оформлении, 1,52 млн руб. Т. 8-922-3112-278

2-комн. кв. по Гагарина, 19, 45,2 кв. м, 1/5 эт, комнаты изолир., квартира в ухоженном сост., пл. окна, нат. потолки, ж/дверь, сделан космет. ремонт, с/у совмещен, рядом с домом школа №1, Синтон, д/с, магазины, автомойка, 1,62 млн руб. Т. 8-922-3115-175, Анастасия

2-комн. кв. по Гагарина, 3, 52,9 кв. м, 5/5 эт, з/балкон, 2 пл. окна, с/у совмещен кафель, встр. кух. гарнитур, хорошие соседи, парковка, дет. площадка, комн. раздел., 2,3 млн руб. Т. 8-922-3368-992

2-комн. кв. по Гагарина, 3, 53 кв. м, 4/5 эт, в квартире сделан качественный евроремонт, заезжай и живи, поменяны окна, трубы, счетчики, з/балкон, с/у совмещен, полы ламинат, кафель, потолки нат., установлены новые вх. и м/комн. двери, поменяны радиаторы, встр. шкафы-купе остаются, квартира продается с мебелью, 2,1 млн руб., небольшой торг. Т. 8-922-3368-992

2-комн. кв. по Горького, 6, в б/д, 1/2 эт, кварт. свободна, 1 собственник, остается вся мебель и техника, 1,1 млн руб. Т. 8-922-3093-838

2-комн. кв. по Горького, 7, новая сантехника, заменена проводка, пл. окна, з/балкон, 1,8 млн руб. Т. 8-922-3305-030

2-комн. кв. по Декабристов, 18, 49 кв. м, 1/9 эт, удобное место для магазина, аптека и др. Т. 8-922-3290-822

2-комн. кв. по Декабристов, 18, 49 кв. м, 1эт, под офис ,аптеку и др., в центре Зари. Т. 8-922-3290-822, спросить Галину

2-комн. кв. по Декабристов, 18, 50 кв. м, 7 эт, ремонт, ТСЖ, 2.13 млн руб. Т. 8-922-3448-844

2-комн. кв. по Декабристов, 3/2, 1/5-эт, блоч. дом, 44,6 кв. м, комнаты изолированы, есть гардеробная, с/у раздельный, з/балкон, пл. окна, счетчики на воду, газ, эл-во, ТСЖ, 1,5 млн руб. Т. 8-922-3150-552

2-комн. кв. по Декабристов, 3/2, 44,6 кв. м, 1/5 эт блочного дома, комнаты изолир., есть гардеробная, с/у раздел., з/балкон, пл. окна, счетчики на воду, газ, эл-во, дом ТСЖ, 1,55 млн руб. Т. 8-922-3150-552

2-комн. кв. по Декабристов, 3/2, 44,6 кв. м, 1/5 эт, блочный дом, комнаты изолир., есть гардеробная, с/у раздел., з/балкон, пл. окна, счетчики на воду, газ, эл-во, дом ТСЖ, 1,5 млн руб. Т. 8-922-3150-552

2-комн. кв. по Декабристов, 6, в строящемся доме, 57 кв. м, срок сдачи осень 2017 г, 1.58 млн руб. Т. 8-922-3448-844

2-комн. кв. по Декабристов, 9, 45 кв. м, 4/5 эт, с/у раздел., пл. трубы, счетчики, з/балкон, свободная, никто не прописан, тихое место, хор. соседи, без ремонта, 1,5 млн руб. Т. 8-951-9451-530

2-комн. кв. по К. Маркса, 18, 3 эт, солнечная сторона, з/балкон. Т. 8-932-3354-180

2-комн. кв. по К. Маркса, 18, 45 кв. м, 3/4 эт, под чистовую отделку, стены выровнены, новые пл. окна, м/комн. двери, линолеум, новая электропроводка с распределением нагрузки через раздельные автоматы, счетчики на газ, воду, з/балкон с выносом, с внешней и внутр. отделкой, во дворе дет. площадка, рядом школа №4, магазины, автобусная остановка, площадь с «поющим» фонтаном, рассм. мат. капитал, ипотеку. Собственников двое (взрослые), 1,8 млн руб. Т. 8-922-3112-278

2-комн. кв. по К. Маркса, 18, 45 кв. м, 3/4 эт, под чистовую отделку, стены выровнены, новые пл. окна, межкомнатные двери, линолеум, новая электропроводка с распределением нагрузки через раздельные автоматы, счетчики на газ, воду, з/балкон с выносом, с внеш. и внутр. отделкой. Во дворе дет. площадка, рядом школа №4, магазины, автобусная остановка, площадь с поющим фонтаном. Рассм. мат. капитал, ипотеку. Два взр. собственника, 1,75 млн руб. Т. 8-922- 3112-278

2-комн. кв. по К. Маркса, 2/3 эт., 46 кв. м, балкон. Т. 8-919-7194-195

2-комн. кв. по К. Маркса, 37, 44 кв. м, 2/3 эт, солн. сторона, з/балкон, квартира без ремонта, 1 взр. собственник, центр города, множество разнообразных магазинов рядом, кинотеатр, поликлиника, дом находится на одной из центральных улиц (во дворе), от лишнего шума и пыли скрыт, готовы рассм. обмен на меньшую площадь с доплатой, так же готовы к ипотеке и мат. капиталу и оказать помощь в сборе и подготовке документов к этим программам, торг на месте после осмотра, 1,45 млн руб. Т. 8-922-3112-278

2-комн. кв. по К. Маркса, 4, 41,2 кв. м, 2/5 эт, односторонняя, кладовка 2.5 кв. м, без балкона, ст/пакеты, счётчики воды, вх. ж/дверь, 1.65 млн руб. Т. 8-922-3150-552

2-комн. кв. по К. Маркса, 53, 41,7 кв. м, 4/5 эт, в центре города, рядом школа, д/с, магазины. В квартире необходим ремонт, есть балкон, 1 собственник, рассм. все варианты продажи, ипотека, мат. капитал, 2 млн руб., реальному покупателю торг. Т. 8-922-3115-175, Анастасия

2-комн. кв. по Кабалевского, 17, 44 кв. м, 1/5 эт, кирп. дом, с/у совмещён, з/балкон дерево, квартира требует ремонта, 1,5 млн руб. Т. 8-922-3467-247

2-комн. кв. по Кабалевского, 19, 42 кв. м + балкон, 1/5 эт, хороший дорогостоящий ремонт, пл. окна, счетчики, трубы заменены, остается кух. гарнитур и частично мебель, перепланировка и балкон узаконены, очень тихий, зеленый и уютный район со всей инфраструктурой, 1 взр. собственник, документы готовы к продаже. Рассмотрим все формы оплаты, ипотека, мат. капитал, сертификаты, рассрочка и т.д. 1,85 млн руб. Т. 8-922-3448-844

2-комн. кв. по Кабалевского, 4, 44 кв. м, 1,6 млн руб. Т. 8-922-3263-368

2-комн. кв. по Камской, 15, 42 кв. м, 12/12 эт, квар. в хор. сост., сделан космет. ремонт, узаконенная перепланировка, в шаг. доступ. школа, больница, микрорынок, торговые центры, красивый вид из окна, в квартире остается прихожая, 1 собственник, документы готовы, отличный вариант для молодой семьи, рассм. вариант ипотеки, мат. капитала, 1,9 млн руб. Т. 8-922-3115-175

2-комн. кв. по Камской, 5, 43 кв. м, 5/5 эт, требуется ремонт, пл. окна, новый балкон, новая дверь, без долгов, рассм. только разумные варианты обмена на меньшую площадь с вашей доплатой. Квартира свободна, 1 собственник, 1.4 млн руб. Т. 8-922-3448-844

2-комн. кв. по Ленина, 21, 44 кв. м, 2/5 эт, с нормальным космет. ремонтом, сделано все - проводка, полы, потолки, стены, кладовка, окна, двери, ванная, балкон, перепланирована, увеличена значительно кухня, не студия, взр. собственник, 1.95 млн руб. Т. 8-922-3112-278

2-комн. кв. по Ленина, 21, 44 кв. м, 3/3 эт, центр города, за пиццерией Додо. Переплан. кухня, увеличена, узаконено. Заменены все окна и двери, новые стояки, счетчики на воду, з/балкон дерев. рамами, окна выходят на подъезд, большая парковка. Собственник один. Рассм. ипотеку и мат. капитал, 1,65 млн руб. Т. 8-922-3112-278

2-комн. кв. по Ленина, 21, в центре города за пиццерией Додо, 44 кв. м, 3/3 эт, перепланирована кухня (увеличена, узаконено), заменены все окна и двери, новые стояки, счётчики на воду, з/балкон дерев. рамами, окна выходят на подъезд, большая парковка, 1 собственник, рассм. ипотеку и мат. капитал, 1,65 млн руб. Т. 8-922-3112-278

2-комн. кв. по Ленина, 30, 34.7 кв. м, дом после кап. ремонта, хорошие соседи, центр города, 1,05 млн руб. Т. 8-922-3115-175

2-комн. кв. по Ленина, 41, 44 кв. м, тихий центр, вся инфраструктура, рядом лес, река, комнаты изолированы, с/у совмещен, ж/дверь, пл. окна, счетчики, телефон, интернет, кладовая в кв. и подвале, в хор. сост., частично с мебелью, в связи с отъездом, 1,78 млн руб. Т. 8-950-4790-141

2-комн. кв. по Ленина, 51, 43 кв. м, 1/5 эт, космет. ремонт, окна ПВХ на две стороны, нат. потолки, ламинат, заменены м/к двери, классный р-н, рядом больницы, р. Кама, набережная, пляж, магазины, школы, д/с, рассм. как наличку, так и любые сертификаты и ипотеку, квартира не пустая, звонить заранее, 1.79 млн руб. Т. 8-922-3112-278

2-комн. кв. по Ленина, 56, 44 кв. м, 9/9 эт, раздельные комнаты, большая кухня, солн. сторона, окна заменены, в ванной кафель, новые трубы, балкон, чистый подъезд, готовы рассмотреть обмен на 1-комн. кв. + доплата, ипотеку, мат. капитал, 1,79 млн руб. Т. 8-922-3112-278

2-комн. кв. по Ленина, 83, 54,4 кв. м, лоджия 9 кв. м, авторский дизайн, рядом храм, ТЦ Джамбо. Т. 8-967-2717-699, 8-968-6016-199

2-комн. кв. по Ленина, 9, 43,3 кв. м, 2/4 эт, с/у совмещен, комнаты проходные, все окна пластик, с/у плитка, пл. трубы, счетчики, вх. ж/дверь, 1,6 млн руб. Т. 8-922-3368-992

2-комн. кв. по Мира, 1/2, 49 кв. м, 4/4 эт, квартира в красивом сказочном доме, высокие потолки 2,9 м, в кухне и в зале мансардные окна с поворотно-откидной фурнитурой, просторная прихожая, з/балкон, большая кухня 8 кв. м, чистый подъезд с красивой парадной, Расположение самого дома очень приятное, экологически чистое место, сосновый бор на берегу Камы с хорошим купанием летом и катанием зимой (крутая гора для тюбингов и санок). Если у вас дети, то здесь у них будет отличное детство. Много парковочных мест. Во дворе есть дет. площадка, в бору беговая тропа, родник. Квартира требует космет. ремонта, к ипотеке и мат.капиталу готовы, 2,07 млн руб. Т. 8-922-3112-278

2-комн. кв. по Мира, 37, 35 кв. м, 2/2 эт, в б/д, сост. хорошее, с/у совмещён, солн. сторона, окна выходят на школу № 10, хорошие соседи, дружные, мат. капитал и ипотеку не рассм., 1 млн руб. Т. 8-922-3112-278

2-комн. кв. по Мира, 37, 35 кв. м, 2/2 эт., окна на школу № 10, космет. ремонт, соседи порядочные, новая вх. дверь, тёплая квартира, собственник взрослый, 1 млн руб., мат. капитал и ипотеку не рассматриваем. Т. 8-922-3112-278

2-комн. кв. по Приморскому б-ру, (напротив Пермтрансгаза), 1/3 эт, нов. вх. дверь и межкомн., ламинат, линолеум, ст/пакеты, сделан ремонт, кроме ванны, счетчики на все, 1,65 млн руб. Т. 8-922-3311-127

2-комн. кв. по Приморскому б-ру, 15, 43,2 кв. м, 2/4 эт, в центре города, без ремонта, рядом д/с, остановка, площадь, школа, магазины, 1,44 млн руб., разумный торг. Т. 8-922-3368-992

2-комн. кв. по Ленина, 8, б/д, 37 кв. м, 2/2 эт, среднее сост., 1 млн руб. Т. 8-922-6497-785 2-комн. кв. по Приморскому б-ру, 17, 43,7 кв. м, 2 эт, частично сделан ремонт, пл. окна, з/балкон, очень теплая, продажа в связи с переездом, рядом д/с, школа, магазины, рассм. варианты ипотеки, мат. капитал, 1 собственник, 1,68 млн руб. Т. 8-922-3115-175

2-комн. кв. по Приморскому б-ру, 55, 41 кв. м, 3/4 эт, кирп. дом, в хор. сост., комнаты проходные, пл. окна, з/балкон. Чистый подъезд, хорошие соседи, в шаговой доступ. остановка, магазины, д/с, школа, 1,55 млн руб., разумный торг. Т. 8-922-3368-992

2-комн. кв. по Приморскому б-ру, 61, 42 кв. м, 2/4 эт, комнаты на разные стороны, с/у раздел., хорошие соседи, рядом остановка, магазин. Квартира без ремонта, 1,6 млн руб., торг. Т. 8-922-3368-992

2-комн. кв. по Сиреневому б-ру, 5, в строящемся доме, 52 кв. м, 6 эт, срок сдачи дома 2017 г, квартира с удобной планировкой и балконом, на момент подписания акта приема-передачи в квартире будет сделана черновая отделка, 2,35 млн руб. Т. 8-922-3115-175, Анастасия

2-комн. кв. по Советской, 12, 47,1 кв. м, 8/12 эт, кухня 7,1 кв. м. Остается мебель, кух. гарнитур, газ. плита, холодильник, пылесос Кирби новый. С/у раздел., напол. покрытие в комнатах ламинат, з/балкон, вх. ж/дверь. Чистая, просторная, уютная квартира, 1 собственник, заезжай и живи, отличное месторaспол., автобусная остановка, поликлиника, д/с, школы, магазины, Сбербанк, спортивный комплекс в шаг. доступности, 2,2 млн руб. Email: tutnatali@yandex.ru. Т. 8-922-3190-900

2-комн. кв. по Советской, 12, 47,3 кв. м, в 9 эт доме, сделан космет. ремонт, пл. окна, з/балкон, дом находится рядом с ТЦ Мега, вся инфраструктура в шаг. доступ., д/с, Сбербанк, школы, дет. и взр. поликлиники, 1 собственник, документы готовы, подходит ипотека, мат. капитал, 2,1 млн руб. Т. 8-922-3115-175, Анастасия

2-комн. кв. по Советской, 14, 41 кв. м, 1/5 эт, очень светлая квартира, угловая, тёплая, в хор. сост., но без ремонта. Окна заменены, выходят на школу №1, новая вх. дверь. Рядом остановка, ТЦ «Мега», сбербанк, нотариус, аптека. Собственник взр. 1, готовый к ипотеке и мат. капиталу, 1,69 млн руб. Т. 8-922-3112-278

2-комн. кв. по Советской, 55, 48,2 кв. м, 8/9 эт, пл. окна, новые м/комн. двери, с/у раздел., хорошая дорогая плитка, по всей квартире нат. потолки, ламинат, плитка, на кухне пол плитка + подогрев, солн. сторона, дом ТСЖ, в/наблюдение, хорошая парковка, новые радиаторы по всей квартире, дорогие обои, квартира свободна, 1 собственник, вложений не требует, дорогостоящий ремонт, рассм. любые варианты оплаты, 2,45 млн руб. Т. 8-922-3368-992

2-комн. кв. по Сосновой, 19, без ремонта. Т. 8-922-3204-977

2-комн. кв. по Сосновой, 29, в новостройке, 52 кв. м, 1 эт, ремонт от застройщика, 2.5 млн руб. Т. 8-922-3448-844

2-комн. кв. по Ур. Танкистов, 10, 41,3 кв. м,1/5 эт, оставлю встр. кух. гарнитур и встр. большой холодильник, 1,67 млн руб. Т. 8-922-5064-419

2-комн. кв. по Ур. Танкистов, 8, 44,9 кв. м, 1/5 эт, пл. окна, ж/дверь, счетчики, с/у раздел., ТСЖ, 1,7 млн руб., торг. Т. 8-922-6402-891

2-комн. кв. по Шлюзовой, 60 кв. м, новый строящийся элитный клубный дом, с собственной территорией и парковокой, пл. окна, все центр. коммуникации. Тихое уютно место, рядом в перспективе стр-во современной школы. Возможна рассрочка платежа и обмен на ваше жильё, 2.4 млн руб. Т. 8-922-3448-844

2-комн. кв. по Шлюзовой, 9, 41,1 кв. м, 4/5 эт, перепланировка, нов. трубы, окна, хороший ремонт, заезжай и живи, вся инфраструктура в шаговой доступности, 1.95 млн руб., торг. Т. 8-922-2442-222

2-комн. кв. по б-ру Текстильщиков, 13, 45 кв. м, 5/5 эт, комн. изолир., окна на две стороны, состояние нормальное, рядом школа, д/с, ТЦ, 1.7 млн руб., или меняю на 1-комн. кв. на Основном. Т. 8-922-3112-278

2-комн. кв. по б-ру Текстильщиков, 21, 45 кв. м, 4/5 эт, комн. изолир., есть гардеробная, с/у совмещен, з/балкон, новые дерев. ст/пакеты, пл. трубы, счетчики на воду, э/э, вх. ж/дверь, ремонт, встр. кухня в подарок, 1 собственник, документы готовы, 1.84 млн руб., возможен обмен на 3-комн. кв. на Заре с нашей доплатой. Т. 8-922-3150-552

2-комн. кв. по б-ру Текстильщиков, 5, 4 эт. Т. 8-922-3010-559

2-комн. кв. по пер. Школьному, 6/1, 47 кв. м, 3/3 эт, новостройка, дому 1 год, большой коридор, з/балкон, пл. окна, с/у раздел., рядом конечная остановка с маршрутами во все районы, стоянка для а/м, 2 млн руб. Т. 8-922-3112-278

2-комн. кв. по пр. Победы 10, 47,8 кв. м, 5/5 эт, кухня 6,4 м, без балкона, пл. окна и трубы. Т. 8-922-3737-161

2-комн. кв. по пр. Победы, 22, 2/9 эт, кирпич. дом, 52 кв. м, космет. ремонт, новая сантехника, встр. кухня, шкаф-купе пл. окна, большая з/лоджия. Один взр. собственник, 2,65 млн руб. Т. 8-922-3467-247, Марина

3-КОМНАТНЫЕ

3 УП в Завокзальном р-не, 59,3 кв. м, комнаты все изолиров., 6/9 эт, в панельном доме, ТСЖ, в подъезде ремонт, красивая и удобная придомовая территория (дет. площадка, большая парковка для авто), рядом школа №7, д/с, ледовый дворец, бассейн темп.Чистая, светлая, заменены трубы со стояками, з/лоджия 6 м.Один собственник, документы в порядке, в собствен. уже более 10 л. Продажа без проблем, 2,49 млн руб. Т. 8-922-3123-350

3 УП в п. Марковский 17, 73 кв. м, 5/5 эт, космет. ремонт, раздел. с/у, счётч. на воду, две лоджии, 1.65 млн руб. Т. 8-922-3467-247

3 УП в п. Марковском, 11, 72 кв. м, 5/5 эт, в хор. сост., 2 лоджии, большая кухня, или обмен на 2 хр. в городе, кроме Уральской, 2 собственника, 1,40 млн руб., СРОЧНО! Т. 8-922-2439-469

3 УП в п. Марковском, 6, 73 кв. м, 4 эт, хор. сост., комнаты изолир., полы паркет, 2 лоджии, пл. трубы, счетчики на воду, тепло, кухня 12 кв. м, с/у разд., возм. ипотека, 1,65 млн руб. Т. 8-919-4673-376

3 УП в п. Марковском, 73 кв. м., 4/5 эт, свободная, 2 большие з/лоджии пластик, раздел. с/у, водонагреватель, 1.6 млн руб. Т. 8-922-3467-247

3 УП в п. Марковском, 15, 72 кв. м, 5/5 эт, дом находится в автономном посёлке городского типа. Полная инфраструктура: хорошая школа, д/с, спорткомплекс с бассейном, магазины, супермаркеты, отделения банка и почты. Своя УК, отдельное поселковое отопление и водоснабжение (хорошая, вкусная вода). Квартира немецкой застр., чистый подъезд, много парковочных мест, во дворе дет. площадка, через дом перелесок (ягоды, грибы). 2 лоджии не застеклённые, на разные стороны, менялись обои, м/комн. двери, паркет, кафель в ванной - от застройщика. Не против мат. сертификата и ипотеки, 1,2 млн руб. Т. 8-922-3112-278

3 УП в п. Марковском, 17, 72 кв. м, 5/5 эт, в хор. сост., торг, 1.35 млн руб., СРОЧНО! Т. 8-922-6497-785

3 УП в п. Марковском, 17, 73 кв. м, 5/5 эт, 2 з/балкона, хорошее сост. квартиры, 1.6 млн руб., торг. Т. 8-922-6497-785

3 УП в п. Марковском, 2 эт, с мебелью, цена договорная. Т. 8-982-4633-488

3 УП в п. Марковском, 2/5, 73 кв. м, комнаты изолир., 20/14/13, кухня 12 кв. м, большая прихожая, кладовка, 2 лоджии, с/у раздел., кафель, готова к заселению, 1,6 млн руб. Т. 8-922-2275-815

3 УП в п. Марковском, 20, 73 кв. м, 1/5 эт, панел. дом, пл. окна, две большие з/лоджия, новая встр. кухня (дух. шкаф, варочная панель, посудомойка), раздел. с/у (новая сантехника, душ. кабина, счётч. воды), 1,85 млн руб., возм. продажа без кухни по другой цене. Т. 8-922-3467-247

3 УП в с. Б. Букор, по Победы, 1, в отл. сост., с ремонтом: окна, двери, полы, потолок, с/у и т.д., газовое отопл., хор. баня, новая летняя кухня, ухоженный участок 11 соток, две теплицы, саженцы, плод. деревья, гараж, или обмен на дом в городе, вблизи к городу (Ольховка, Волковский, Новый, Гаревая), 3,0 млн руб., торг. Т. 8-922-2439-469

3 УП на Заре, 70 кв. м, 1 эт, счетчики, пл. окна, или обмен на 2 жилья. Т. 8-922-3237-290

3 УП на Уральской, 59 кв. м, 2/9 эт, в жилом сост., трубы заменены, пл. окна, комнаты раздельные, или меняю на 2 хр. (можно без ремонта и 1 эт) с вашей доплатой. Т. 8-922-3095-445

3 УП по Азина, 7, 80 кв. м, 5/5 эт, квартира с ремонтом, вложений не треб., новая встр. мебель, кухня и быт. техника, 2.95 млн руб. или меняем на 1-2-комн. кв. с доплатой. Т. 8-922-6497-785

3 УП по Декабристов, 28, 57 кв. м, 9 эт, комнаты разд., большая з/лоджия, документы готовы, 2,2 млн руб, торг. Т. 8-922-3511-040

3 УП по Декабристов, 36, в новостройке, 83,2 кв. м, 3/10 эт, квартира с большой з/лоджией и с ремонтом от застройщика (нат. потолки, пл. окна, ламинат), рядом вся инфраструктура (поликлиника, остановки, магазины, д/с), рассм. все варианты оплаты - ипотека, мат. капитал. Сопровождение всей документации берем на себя, 2,9 млн руб. Т. 8-922-3368-992

3 УП по Декабристов, 36, в новостройке, 83,2 кв. м, 3/10 эт, панел. дом, большая лоджия и полный ремонт от застройщика (ламинат, пл. окна и нат. потолки, з/лоджия, обои, ванная и с/у), квартира готова к переезду - заезжай и живи, рядом все - магазины, остановки, поликлиника, 2,65 млн руб. Т. 8-922-3123-350

3 УП по Советской, 15/1, 59 кв. м, 9/9 эт, 3-комн. кв. по цене 2-комн. кв., дом ТСЖ, в подъезде сделан свежий ремонт, квартира свободная, пустая, без ремонта, хорошая возможность сделать ремонт под себя, рассм. обмен на 1-комн. кв. + ваша доплата, комнаты все раздел., лоджия 6 м, красивый вид из окон, торг реальному покупателю, подобные квартиры с ремонтом на рынке в среднем стоят 2,5 млн руб., наша 2,1 млн руб., торг. Т. 8-922-3123-350

3 УП по Советской, 53, 65,5 кв. м, 2 эт, с балконом, 2,6 млн руб. Т. 8-922-6477-146

3 УП по Советской, 55, 58 кв. м, 2/9 эт, панел. дом, дом ТСЖ, в подъездах камеры, в квартире сделан полный дорогостоящий ремонт, балкон с внутр. отделкой утеплен, панорамные окна, на кухне окно увеличено, полностью заменена проводка на медную, автоматы, сеть Интернет выведена в квартиру, нат. потолки, выровнены стены, полы бетон. стяжка, м/комн. двери из массива дерева, туалет и ванная кафель, ванна с гидромассажем, разводка труб пластик, пол ламинат, остается вся мебель, дорогая встр. кухня с дорогой быт. техникой и холодильником, в гардеробной шкаф-купе, в спальне шкаф-купе, кв. делали под себя и вложили очень много денег, продаем в связи с переездом, перепланировка, в подвале кладовка, рядом школа №1, стадион Энергия, магазины, аптеки, остановки, 3,3 млн. руб. Так же. А/к № 3 за Прикамье на Уральской, 30 кв. м, 170 тыс. руб. Т. 8-922-3123-350

3 УП по Советской, 55, 60,8 кв. м, 2/9 эт, отличная, ТСЖ, чистая, просторная, уютная квартира, в которой сделан отличный качественный евроремонт, везде нат. потолки, ламинат, пл. окна, з/лоджия 6 м (пластик), кух. гарнитур, посудомоечная машина, вытяжка, варочная панель, духовой шкаф все это оставляем! Покупая нашу квартиру вы на долгое время забываете о ремонте, 2,87 млн руб., рассм. обмен на 2-комн. кв. с доплатой. Т. 8-922-3093-838

3 УП по Советской, 61 кв. м, 5/9 эт., или меняю на 3-комн. кв. на Основном. Т. 8-922-6459-683

3 УП по Сосновой, 10, 59,9 кв. м, 3/9 эт, сделана перепланировка, хороший ремонт, з/лоджия обшита изнутри. Т. 8-922-3087-074

3 УП по Сосновой, 23 ,84 кв. м. 9/9 эт, кухня 14 кв. м, 2 лоджии, пл. трубы, счетчики на воду, ТСЖ. Рассм. варианты обмена. Т. 8-922-3098-507

3 УП по б-ру Текстильщиков, 17, 6/9 эт, квартира с ремонтом, нат. и подвесные потолки, встр. кухня, деревянные евроокна, ламинат, ремонт в ванной 2.3 млн руб., или обмен на 1 хр. или м/с 30 кв. м или 1 УП с доплатой. Т. 8-922-6497-785

3 УП по б-ру Текстильщиков, 17, 60 кв. м, пл. окна, встр. кухня, новая сантехника, хор. ремонт, недорого. Т. 8-922-3090-154

3 УП по б-ру Текстильщиков, 17/1, 67 кв. м, 1/9 эт, кухня 9,6 кв. м. Оставляем кух. гарнитур, вытяжку, газовую плиту, с/у раздельный, з/балкон, вх. ж/дверь. Чистая, просторная, уютная, соседи хор., удачное месторасположение, д/с, школа, магазин в шаг. доступности, 2,5 млн руб. Т. 8-922-3190-900

ПОДАТЬ ОБЪЯВЛЕНИЕ В «ЧИ» ЛЕГКО! >222-68 | НА ЭЛЕКТРОННУЮ ПОЧТУ bochaint@chaint.ru | 8-922-3122-226 КРУГЛОСУТОЧНО (SMS, РЕЧЕВОЕ СООБЩЕНИЕ) | НА САЙТЕ chaint.ru В ГРУППЕ ВК vk.com/chaint В РЕДАКЦИИ ул. Мира, 1А | Объявления в текущий номер **принимаются до 14:00 вторника.** Купон и правила подачи объявлений **на стр.10**

3 УП по б-ру Текстильщиков, 17/1, 67 кв. м, 1/9 эт, кухня 9,6 кв. м. Остается кух. гарнитур, вытяжка, газ. плита. С/у раздел., з/балкон, вх. ж/дверь. Чистая, просторная, уютная, хор. соседи, удачное месторaспол., д/с, школа, магазин в шаг. доступности, 2,45 млн руб. E-mail: tutnatali@yandex.ru.Т. 8-922-3190-900

3 УП по б-ру Текстильщиков, 17/1, 67 кв. м,1/9 эт, кухня 9,6 кв. м. Остается кух. гарнитур, вытяжка, газ. плита. С/у раздел., з/балкон, вх. ж/дверь. Чистая, просторная, уютная, хор. соседи, удачное месторaспол., д/с, школа, магазин в шаг. доступности, 2,45 млн руб. E-mail: tutnatali@yandex.ru. Т. 8-922-3190-900

3 УП по Декабристов, 28, 57 кв. м, 9 эт, комнаты раздельные, большая з/лоджия, документы готовы, 2,2 млн руб., торг. Т. 8-922-3511-040

3 УП по пр. Победы, 4, 60 кв. м, 8/9 эт, чистая, теплая, светлая, ремонт, сантех. новая, с/у кафель, комнаты раздельно, большой балкон, оставляем новый кух. гарнитур и больш. прихожую, 2,8 млн руб., торг. Т. 8-922-3221-072

3 УП по пр. Победы, 4, 61 кв. м, 7/9 эт, хорошая, чистая, просторная, во всех комнатах пл. окна, з/лоджия, пл. трубы, счетчики учета, рассм. ипотеку, мат. капитал, или обмен на 2-комн. кв. на Основном, с вашей доплатой, 2.45 млн руб., торг. Т. 8-922-3093-838

3 хр. на Заре по Уральских танкистов 10, 59,8 кв. м, 5/5 эт, с дизайнерским ремонтом, перепланировка: кухня столовая 17 кв. м, с/у объединен, ванна с гидромассажем, комнаты изолир., нат. потолки, пол ламинат, на кухне пробка, окна поменяны, в прихожей стены венецианская штукатурка, проводка поменяна, итальянские радиаторы отопл., балкон с выносом, двери м/к - черное стекло с натур. деревом, вх. дверь Аргус, 2,7 млн руб., 1 собственник. Т. 8-906-8884-774

3 хр. по К. Маркса, 10, 55 кв. м, 1/4 эт, большая з/лоджия с овощ. ямой, пл. окна, выровнены стены, новая проводка, новая метал. вх. дверь, частично с ремонтом, 2.25 млн руб., торг. Т. 8-922-6497-785

3 хр. по К. Маркса, 9, 60 кв. м, 2/5 эт, с хорошим евроремонтом, перепланировка, 2.5 млн руб., за наличный расчет. Т. 8-922-6497-785

3 хр. по Советской, 11, 60 кв. м, 5/5 эт, пл. окна, новая проводка, выровнены стены, нат. потолки, в большой комн. ламинат, балкон с выносом, в ванной плитка, кв. свободная, 2.1 млн руб. Т. 8-922-6497-785

3 хр. по Сосновой, 13, 53 кв. м, 4/5 эт, квартира частично с ремонтом, з/балкон, в хор. сост., свободная, 2.1 млн руб. Т. 8-922-6497-785

3 хр. по Шлюзовой, 8, 53 кв. м, 5/5 эт, квартира требует ремонт, в обычном сост., балкон, 1,75 млн руб. Т. 8-922-2439-469

3 хр. по пр. Победы, 12, 62 кв. м, 5/5 эт, с кап. ремонтом (поменяны окна, м/к двери, вх. дверь, трубы, проводка, полы ламинат), встр. кухня, с/у раздел. Т. 8-922-6497-785

3-комн. кв. в ЖК «Апельсин», дом сдан, 80 кв. м, 1 эт, чистовая отделка, обмен на ваше жилье с доплатой, внутр. рассрочка без участия банка, 3,35 млн руб. Т. 8-922-3448-844

3-комн. кв. в г. Надым, или меняю на 3 УП в г. Чайковском. Т. 8-922-4590-025

3-комн. кв. в д. Дедушкино, 64 кв. м, вода, су/у в доме, зем. участок 12 соток, сад, надворные постройки, возм. мат. кап. с доплатой. Т. 8-922-3221-382, вечером после 20.00

3-комн. кв. в п. Марковском, 1/5 эт, космет. ремонт, раздел. с/у, две большие лоджии, 1.7 млн руб. Т. 8-922-3467-247

3-комн. кв. в п. Марковском, 17, 73,2 кв. м, 5/5 эт, пол паркет, ст/пакеты дерев., 2 больших балкона, трубы пл., счетчики, с/у раздел., плита газ/эл-во, хорошие соседи, торг, 1,6 млн руб. Т. 8-922-3368-992

3-комн. кв. в п. Марковском, 2, 73 кв. м, 1/5 эт, дом ТСЖ, квартира с тремя з/лоджиями, одна имеет небольшую доп. комнату подходящую под кабинет или кладовку. С/у и кух. гарнитур от застройщика, ремонт космет. (обои), заменена вх. дверь, квартира очень светлая и тёплая, 1,6 млн руб. Т. 8-922-3112-278

3-комн. кв. в п. Марковском, 4, 72,5 кв. м, 5/5 эт, 2 большие лоджии, пол паркет, с/у кафель раздел., 1 собственник, документы готовы к продаже, квартира свободна, заезжай и живи, рассм. ипотеку и мат. капитал, 1,3 млн руб. Т. 8-922-3467-247

3-комн. кв. в п. Марковском, 4, 72,5 кв. м, 5/5 эт, 2 большие лоджии, пол паркет, с/у кафель, раздел., 1 собственник, документы готовы к продаже, квартира свободна, заезжай и живи, 1,3 млн руб., рассм. ипотеку и мат. капитал. Т. 8-922-3368-992

3-комн. кв. в п. Марковском, 72 кв. м, 3/5 эт, панел. дом, космет. ремонт, две большие лоджии (пластик, утеплены), раздел. с/у, 1,5 млн руб. Т. 8-922-3467-247

3-комн. кв. в п. Марковском, 9, 72 кв. м, 5/5 эт, чистая квартира, кап. ремонта нет, но в очень хорошем сост., две лоджии (не застеклены), паркет в отл. сост., дом в центре посёлка, 1 взр. собственник, готовы рассмотреть ипотеку и мат. капитал, 1,6 млн руб. Т. 8-922-3112-278

3-комн. кв. в п. Марковском, 9, 72 кв. м, 5/5 эт, чистая, кап. ремонта нет, но в оч. хор. сост. 2 лоджии, (не застеклены), паркет в отл. сост. В центре поселка, 1 взр. собственник. Рассм. ипотеку и мат. капитал, 1,5 млн руб. Т. 8-922-3112-278

3-комн. кв. в п. Марковском, 9, 72 кв. м, 5/5 эт, чистая, кап. ремонта нет, но в оч. хор. состоянии. Две лоджии, (не застеклены), паркет в отл. сост., дом в центре поселка. Один взр. собственник. Рассм. ипотеку и мат. капитал, 1,59 млн руб. Т. 8-922-3112-278

3-комн. кв. в п. Марковском, 9, 72,3 кв. м, 4 эт, все комнаты изолир., есть кладовая, с/у раздел., 2 балкона (1 остеклён, деревянные рамы), счетчики на воду, в шаговой доступ. магазины, д/с, спорткомплекс, школа напротив дома, 1,5 млн руб. Т. 8-922-3150-552

3-комн. кв. в п. Прикамском, 63 кв. м, хор. ремонт, теплая з/лоджия, газ. отопление (газ. котел), встр. кухня, счетчики, кладовка в подвале, баня, сад-огород, торг при осмотре. Т. 8-922-2448-786

3-комн. кв. на Основном, 52 кв. м, 1 эт, угловая, счетчики на воду, газ, или обмен на 1-комн. кв. с доплатой. Т. 8-902-7929-224

3-комн. кв. в с. Зипуново, 46 кв. м, 2/2 эт, водопровод и отопл. центр., пл. окна, ж/дверь, хоз. постройки, баня, два гаража, огород 5 соток, частично остается мебель, 450 тыс. руб., торг. Т. 8-922-2439-469

3-комн. кв. в п. Прикамском, 64,5 кв. м, 2/3 эт, ремонт, большая з/лоджия, раздел. комн., встр. кухня с техникой, большая ванна (душ. кабинка), счетчики на воду, в шаг. доступ. садовый участок, гараж и баня, все входит в стоимость, рассмотрим все варианты, 2.8 млн руб. Т. 8-922-3467-247

3-комн. кв. в с. Фоки, 56 кв. м, с/у в доме, отопление печное, пл. окна, водонагреватель, новая баня, хоз. постройки, хор. соседи, зем. участок 10 соток, 1,35 млн руб., торг. Т. 8-922-3411-447

3-комн. кв. на Уральской, 51,8 кв. м, 5/5 эт., панел. дом, хор. р-н, светлая, сделан ремонт, балкон с выносом, пл. окна, счетчики на воду, газ, 2,2 млн руб., торг. Т. 8-922-3489-064

3-комн. кв. на Уральской, по Камской 16/2, 65 кв. м, 1,4 млн руб. Т. 8-911-0850-059

3-комн. кв. по Азина, 15, 80 кв. м, 5/5 эт, евроремонт, 2 кондиционера, част. мебель (кух. гарнитур со встр. техникой, шкаф-купе, кровать), 3.35 млн руб. Т. 8-922-2442-222

3-комн. кв. по Вокзальной, 21, 60 кв. м, 2/5 эт, удобное расположение дома, очень тихий и спокойный двор (не проездной) с парковками. Вокруг вся инфраструктура: д/сады «Якорёк» и «Ручеёк», через дорогу школа №10 с хорошим рейтингом, «НОЦ» для обучения старшеклассников, магазины быт. техники, одежды, продовольственные. Автовокзал в 300 м. В общем всё для спокойной, комфортной жизни. В квартире поменяны окна, вх. дверь, балкон сделан с выносом, металлическая конструкция, в прихожей и кухне нат. потолок, кух. гарнитур остаётся, так же водонагреватель. Сделка по продаже может состоятся в конце октября (вступаем в наследство), но предварительный договор можем с покупателем составить сейчас. Так же можем по договору уже пустить жить с последующей покупкой. Ипотека и мат. капитал рассматривается, 2,2 млн руб. Т. 8-922-3112-278

3-комн. кв. по Вокзальной, 65, 76,2 кв. м, 5/6 эт, кухня 14 кв. м, с/у раздел., з/балкон, вх. ж/дверь, треб. ремонт. Удачное месторaспол., д/с, школа, магазин в шаг. доступности, 2,4 млн руб. E-mail: tutnatali@yandex.ru. Т. 8-922-3190-900

3-комн. кв. по Вокзальной, 65, 76,2 кв. м, 5/6 эт, кухня 14 кв. м. С/у раздел., з/балкон, вх. ж/дверь, треб. ремонт, удачное месторaспол., д/с, школа, магазин в шаг. доступности, 2,4 млн руб. E-mail: tutnatali@yandex.ru. Т. 8-922-3190-900

3-комн. кв. по Гагарина, 14, 58.2 кв. м, 2/5 эт, панельн. дом, заменены все окна, вх. и м/к двери, ремонт свежий, не делался только в с/у, з/балкон, окна на две стороны, из мебели остаётся кухня, угловой шкаф, прихожая, собственники взрослые, к сделке всё готово, 2.1 млн руб. Т. 8-922-3112-278

3-комн. кв. по Гагарина, 14, 59 кв. м, 5/5 эт, ремонт, 2.2 млн руб. Т. 8-922-3448-844

3-комн. кв. по Гагарина, 20, 60 кв. м, 2 эт, в подъезде ремонт, квартира свободна, под кап. ремонт, рассм. варианты обмена на меньшую площадь с вашей доплатой, 1 785 тыс. руб. Т. 8-922-3448-844

3-комн. кв. по Гагарина, 60 кв. м, 1/5 эт, частично ремонт, заменены счетчики, трубы, окна, есть разрешение на стр-во балкона, 2 млн руб, торг. Т. 8-922-3143-007

3-комн. кв. по Горького, 5, 2 эт, частичный ремонт, 2,1 млн руб. Т. 8-958-1484-720

3-комн. кв. по Горького, 5, 5 эт, без ремонта, без балкона, 1,75 млн руб. Т. 8-958-1484-720

3-комн. кв. по Декабристов 36, в готовой новостройке, просторная современная квартира, новый ремонт: нат. потолки, ламинат, сантехника, приборы учета, большая з/лоджия 7 кв. м, рассм. варианты обмена квартиры на вашу жилплощадь с доплатой, 2.7 млн руб. Т. 8-922-3448-844

3-комн. кв. по Декабристов, 18, 59 кв. м, 8/9 эт, панел. дом, раздел. с/у, счетчики, вх. ж/дверь, балкон не застеклен, в одной комнате пл. окно, 2 млн руб. Т. 8-922-3467-247, Марина

3-комн. кв. по Декабристов, 36, новостройка, 83 кв. м, 7/10 эт, панельный дом, большая просторная, в динамично развивающемся районе города, в ЖК Солнечный, с отделкой, з/лоджия, нат. потолки, линолеум, ламинат, сантехника, 2.65 млн руб., дом сдан, также в доме остались последние 2-комн. и 1-комн. кв. Т. 8-922-3123-350

3-комн. кв. по Декабристов, 38, 70 кв. м, 5/9 эт, з/лоджия 6 м. дерев. рамами, комнаты раздел., с/у раздел., взр. собственник, ипотеку и мат. капитал рассматриваем, 2,09 млн руб. Т. 8-922-3112-278

3-комн. кв. по Декабристов, 5/1, 51 кв. м, 5/5 эт, панел. дом, пл. окна (кроме балкона), вх. дверь заменена, все рядом, 1.9 млн руб., рассмотрим обмен на 2-комн. кв. на Заре, 2-3 этаж, плюс ваша доплата. Т. 8-922-3123-350

3-комн. кв. по Декабристов, 5/6, 80 кв. м, в новостройке ремонт от застройщика, рассм. варианты обмена и рассрочки платежа, 2.6 млн руб. Т. 8-922-3448-844

3-комн. кв. по Декабристов, 6, в строящемся доме, 70 кв. м, срок сдачи осень 2017 г, 1.97 млн руб. Т. 8-922-3448-844

3-комн. кв. по К. Маркса, 11, 50 кв. м, 4/5 эт. кирп. дома, теплый дом в самом центре города, рядом Гимназия № 9, д/с в 50 м, пл. окна, трубы поменяны, кв. очень теплая, з/балкон, требует косметического ремонта, 2,05 млн руб., разумный торг. Т. 8-922-3123-350

3-комн. кв. по К. Маркса, 17, 60 кв. м, 2/9 эт, все комнаты раздел., большая кухня, мусоропровод, капремонт, с мебелью, оставить можем всё по соглашению, нат. потолки, ламинат, все двери заменены, новая проводка, новая кухня, окна ПВХ, рядом центр. площадь с поющим фонтаном, гимназия - вход видно из окна, 2.99 млн руб., рассм. ипотеку и мат. капитал. Т. 8-922-3112-278

3-комн. кв. по К. Маркса, 17, 60 кв. м, 2/9 эт, кирпич. дом, хор. ремонт, пол ламинат, плитка, нат. потолки, пл. окна, хор. сантехника, обои тростниковые. Хор. соседи, удачное месторасположение, центр города, в 100 м поющий фонтан, хор. парковка, рядом школа, д/с, Дворец Молодежи, кинотеатр, магазины, сбербанк, остановка, пляжная зона. 2,69 млн руб. Рассм. обмен на коттедж или дом с доплатой. Т. 8-922-3112-278

3-комн. кв. по Горького, 7, 1 эт, есть большая узакон. лоджия, частичный космет. ремонт, пл. окна, 2,3 млн руб. Т. 8-958-1484-720

3-комн. кв. по К. Маркса, 57, 38,9/57,8 кв. м, 4/5 эт, окна обычные, на 2 стороны, на полу линолеум, большая з/лоджия, комнаты просторные, имеется темная комната, требует ремонта, 2,2 млн руб. Т. 8-922-3493-696

3-комн. кв. по Кабалевского, 21, 55,8 кв. м, 2/4 эт, кухня 6 кв. м. остается кух. гарнитур, вытяжка, газ. плита, мягкая мебель, ковры, тумбочка под телевизор, кровать. С/у совместный, з/балкон с выносом, вх. ж/дверь. Чистая, просторная, уютная, хор. соседи, удачное месторaспол., стадион, гор. пляж, парковая зона, д/с, школа, магазин в шаг. доступности, 2,2 млн руб. E-mail: tutnatali@yandex.ru. Т. 8-922-3190-900

3-комн. кв. по Кабалевского, 22, 39,5/58,5 кв. м, 5/5 эт, пл. окна, во дворе дет. площадка, р-н школы №4, 9, без балкона, 2,05 млн руб., возм. обмен на 2 хр. или 1 хр. в р-не школы №9. Т. 8-929-2330-872

3-комн. кв. по Кабалевского, в р-не маг. №8, панел. дом, 1/5 эт., 58.5 кв. м, сост. среднее, 2.3 млн руб., или меняю на 2-комн. кв. с доплатой, на Основном. Т. 8-909-1145-644

3-комн. кв. по Ленина, 45, 61,3 кв. м, 5/5 эт, отличная, в центре города, качественный ремонт, узаконенная перепланировка, нат. потолки, ламинат, кух. гарнитур, в каждой комнате встр. шкафы-купе, теплый пол, пл. окна, остается вся мебель, 1 собственник, 3,1 млн руб., ипотека, мат.капитал. Т. 8-922-3093-838

3-комн. кв. по Ленина, 49, 60 кв. м, 3/5 эт, теплая, счетчики, треб. космет. ремонт, 1 собственник, 2,4 млн руб. Т. 8-952-3221-445

3-комн. кв. по Ленина, 60 кв. м, 2/5 эт, не угловая, тёплая, светлая, уютная, в хор. сост., все комнаты раздельные без переделки, пл. окна, з/балкон, с/у раздельный, торг на месте. Т. 8-922- 3861-158

3-комн. кв. по Ленина, 74, 54 кв. м, 4/9 эт, две з/лоджии (6 и 3 метра), квартира в хор. сост., небольшой космет. ремонт требуется лишь в туалете, в ванной кафель, окна все заменены, новые м/комн. двери, на полу линолеум, зал квадратный, большой, в подъезде сделан ремонт, новый лифт, мусоропровод. В доме находится магазин «Пятёрочка», рядом остановка, кафе «Джем», ТЦ «Джамбо», а также администрация города и Институт физкультуры. Не против ипотеки от любого банка и мат. сертификата, окажем помощь в оформлении этих программ, 2,3 млн руб. Т. 8-922-3112-278

3-комн. кв. по Мира, 17/1, 123,8 кв. м, 3/9 эт, хороший ремонт, пол ламинат/ плитка, нат. потолки, пл. окна, 2 с/у, хорошая дорогая сантехника, душ. кабина, в спальне пробковый пол, встр. кухня, эл/сенсорная плита, 2 лоджии (10,2 кв. м и 5,6 кв. м), есть гардеробная, хорошие соседи, удачное месторасположение, центр города, дом новый, хорошая парковка, рядом школа, д/с, кинотеатр, магазины, сбербанк, остановка, рассм. обмен на две или одну 2-комн. кв. с доплатой,6.8 млн руб., реальному покупателю торг. Т. 8-922-3368-992

3-комн. кв. по Сиреневому б-ру, 1 60 кв. м, 3/6 эт. Т. 8-922-3404-903

3-комн. кв. по Советской, 4, 52 кв. м, 2/5 эт, панельн. дом, две комн. смежные, одна отдельная, с/у раздел., одно пл. окно, счетчики воды, э/э, без балкона, вх. ж/дверь, вся инфраструктура в шаг. доступ., возможны варианты обмена, 2.1 млн руб. Т. 8-922-3150-552

3-комн. кв. по Советской, 53, 65,6 кв. м, 2/9 эт, новая ж/дверь, пл. окна, з/балкон, оставлю душ. кабинку, мебель на кухне. Т. 8-922-3038-573

3-комн. кв. по Советской, 55, 61 кв. м, 2/9 эт, ТСЖ, во дворе и в подъездах камеры, своя автостоянка, полный ремонт, оставим всю мебель и быт. технику (по договор.), 3,1 млн. руб. Т. 8-922-3071-364

3-комн. кв. по Сосновой, 10, 60 кв. м, 6/9 эт, цена договорная. Т. 8-992-3273-028

3-комн. кв. по Сосновой, 13, 51,8 кв. м, 4/5 эт, кухня 6,3 кв. м, частично треб. ремонт, 2,15 млн руб., возм. торг. Т. 8-922-3087-074

3-комн. кв. по Строительной, 52 кв. м, 4 эт, ремонт, пл. окна, з/лоджия, частично с мебелью. Т. 8-922-3525-225

3-комн. кв. по Шлюзовой, 7, 52 кв. м, 5/5 эт, в очень спокойном подъезде, угловая, солн. сторона, светлая (противоположная от подъезда), соседи только с одного края и внизу - не мешают, без долгов, 1 взр. собственник, ремонта нет, 2.05 млн руб. Т. 8-922-3112-278

3-комн. кв. по Шлюзовой, 7, 52 кв. м, 5/5 эт, в очень спокойном подъезде, угловая, солн. сторона, светлая, противоположная от подъезда, соседи только с одного края и внизу - не мешают, без долгов, 1 взр. собственник, ремонта нет, 1.8 млн руб.Т. 8-922-3112-278

3-комн. кв. по Шлюзовой, 80 кв. м, новый строящийся элитный клубный дом, с собственной территорией и парковкой. Пл. окна, все центр. коммуникации. Тихое уютно место, рядом в перспективе стр-во современной школы. Возможна рассрочка платежа и обмен на ваше жильё, 3.2 млн руб. Т. 8-922-3448-844

3-комн. кв. по б-ру Текстильщиков, 21, перепланировка из 4-комн. кв., узаконена, 34/61.2 кв. м, 2/5 эт, просторный коридор 5.9 кв. м, кухня 13.7 кв. м, с/у совмещен 5.7 кв. м (кафель), з/балкон (дерево), внутр. отделка (дерево), рядом вся инфраструктура, 1.80 млн руб., рассм. ипотеку, мат. капитал. Т. 8-922-3093-838

3-комн. кв. по пр. Победы, 12, 62,8 кв. м, 5/5 эт, сделан хороший ремонт, вложений не треб., рассм. ипотеку, мат капитал, 2,55 млн руб. Т. 8-922-3510-755

3-комн. кв. по пр. Победы, 20, 57,2 кв. м, в 9-эт. доме, квартира в хор. сост., свежий ремонт в ванной и большой комнате, утеплённый балкон на вынос, дом ТСЖ, чистый подъезд, хорошие соседи, вся инфраструктура - д/сады, больница, бассейн, ледовый дворец, документы готовы, реальному покупателю торг, бонус - бесплатный Интернет, 2,8 млн руб. Т. 8-922-3115-175, Анастасия

3УП по Сосновой, 10, 4/9 эт, ТСЖ, видеонаблюд., частично ремонт, с мебелью и быт. техникой, 2,9 млн руб. Т. 8-919-4960-212, 8-922-3016-339

4-КОМНАТНЫЕ

4-комн. кв. в п. Марковском, 88 кв. м, 3 эт, 2 з/лоджии, космет. ремонт, новая вх. дверь с зеркалом, заменена вся сантех., бойлер на 80л. Zanussi, новая газ. плита Дарина, угловой шкаф, закрытый тамбур с прихожкой. Осмотр в любое время. Документы готовы, 1 взр. собственник, **1,6 млн руб. Т. 8-922-3750-219**

4 УП в доме турецкой застр., по Азина, 9, 103 кв. м, 2/11 эт, престижный азинский район, чистая теплая квартира с огромной кухней и большим коридором, кладовка, гардеробная, с/у раздел. кафель, нат. потолки, полы линолеум и ламинат, встр. кухня. Рядом ФОК «Импульс», лицей «Синтон», остановки, школы, д/сады, 4,5 млн руб., торг. Рассм. обмен на 2 УП, кроме Зари, с вашей доплатой. Т. 8-922-3123-350

4 УП в п. Марковском, 11, 88 кв. м, 3/5 эт, квартира с ремонтом, вх. и м/комн. двери поменяны, кух. гарнитур новый, новые обои, две лоджии, с/у кафель, большая прихожая и кухня. Т. 8-922-2439-469

4 УП в п. Марковском, 18, 87,5 кв. м, 5/5 эт, в хор. сост., 2 з/лоджии, 1.8 млн руб., торг. Т. 8-922-6497-785

4 УП в п. Марковском, 89 кв. м, 5/5 эт, две лоджии, в хор. сост., только продажа, обмен не рассм., 1,8 млн руб., торг. Т. 8-906-8884-774

4 УП в п. Новом, 24, 87 кв. м, 1/5 эт, в хор. сост., 2.6 млн руб., или обмен на квартиру или дом, рассм. все предложения. Т. 8-922-6497-785

4 УП по Азина, 29, 92 кв. м, 3/5 эт, 21/14/14/10 кв. м, 2 с/у, теплая, рамы на окнах дерев., частичный ремонт, спокойные соседи. Т. 8-982-8240-034

4 УП по Азина, 9, в доме турец. застр., 103 кв. м, 2/11 эт, престижный азинский р-н, чистая теплая квартира с огромной кухней и большим коридором, кладовка, гардеробная, с/у раздел. кафель, нат. потолки, полы линолеум и ламинат, встр. кухня, рядом ФОК Импульс, лицей Синтон, остановки, школы, д/сады, 4,5 млн руб., торг, рассм. обмен на 2 УП, кроме Зари, с вашей доплатой. Т. 8-922-3123-350

4 УП по Декабристов, 28, 100 кв. м, 2/9 эт, или обмен (рассм. варианты на дом или на 3-комн. кв. с доплатой). Т. 8-922-3459-329

4 УП по Декабристов, 28, 101 кв. м, 2/9 эт, 101 кв. м, все комнаты изолированы, с/у раздельный, 2 лоджии (1-утепл.), современные дерев. ст/пакеты, пл./трубы, счетчики на воду, газ, эл-во, ж/дверь, ремонт, 3.3 млн. руб., или меняю, рассм. варианты. Т. 8-922-3150-552

4 УП по Декабристов, 5/5, 79 кв. м, 13/14 эт, сост. нормальное, комнаты все изолир., большая кухня, с/у раздел., з/лоджия, дом ТСЖ, консьержка, 2.6 млн руб., или обмен на 2 хр. на Заре, или продам и куплю, рассм. варианты. Т. 8-922-2439-469

4 УП по Камской, 15, 72,7 кв. м, 9/12 эт, кухня 10 кв. м, лоджия 6 кв. м, 3 млн руб. Т. 8-922-3449-458

4 хр. по Декабристов, 3/2, 64 кв. м, 4/5 эт, хорошее сост., 2 млн руб., или обмен на 1 хр. на Заре. Т. 8-922-6497-785

4 хр. по Уральских Танкистов, 12, 92 кв. м, 5/5 эт, в хор. сост., с ремонтом, кухня 14 кв. м, две комнаты изолир., две комн. проходные, две з/лоджии, 2,6 млн руб., или меняю на 2 хр. с доплатой, рассм. все варианты - Заря, Основной, Завокзальный. Т. 8-922-2439-469

4 хр. по б-ру Текстильщиков, 13, 60 кв. м, 1/5 эт, в хор. сост., ламинат, пл. окна, рядом школа № 8, магазины, д/с, 2 млн руб., или обмен на 1-комн. кв. или м/с. Т. 8-922-6497-785

4 хр. по пр. Победы, 10, 62 кв. м, 2 эт, ремонт, 2.7 млн. руб. Т. 8-922-3448-844

4-комн. кв. Шлюзовой, 2, 64 кв. м, 4/5 эт, панельн. дом, пл. окна, з/балкон, кухня совмещена с комнатой, встр. кухня и прихожая остаются, туалет с ванной совмещены, кафель, вх. и м/к двери заменены, 2.37 млн руб., или меняю на 2-комн. кв. + ваша доплата. Т. 8-922-3123-350

4-комн. кв. в п. Марковском, 14, 87.5 кв. м, 2/5 эт, квартира свободна, все комнаты изолир., раздел. с/у, два балкона, 1,65 млн руб., ипотека, мат. капитал. Т. 8-922-3093-838

4-комн. кв. в п. Марковском, 14, 87.5 кв. м, 2/5 эт, квартира свободна, все комнаты изолир., раздел. с/у, два балкона, ипотека, мат. капитал, 1,5 млн руб. Т. 8-922-3093-838

4-комн. кв. в п. Марковском, 3 эт, з/лоджии, космет. ремонт, мебель, все в отл. сост.,1 собственник. Т. 8-909-7305-790

4-комн. кв. в п. Марковском, 3, 88 кв. м, 5/5 эт, удобная планировка, две з/лоджии, дом ТСЖ, ремонта нет, состояние жилое, 2 взр. собственника, во дворе есть дет. площадка, много парковочных мест, за домом перелесок, в посёлке полная инфраструктура: школа, д/с, магазины, сбербанки, поликлиника, спортивный комплекс. Готовы к ипотеке и мат. сертификату, возможен обмен на дом в г. Чайковском, 1,7 млн руб. Т. 8-922-3112-278

4-комн. кв. в п. Марковском, 86 кв. м, 4/5 эт, вх. дверь Аргус, космет. ремонт, счетчики на воду, в шаг. доступ. д/с и школа, в поселке есть вся инфраструктура, 1.9 млн руб. Т. 8-922-3467-247

4-комн. кв. в п. Марковском, 87 кв. м, 5/5 эт, турец. застр. по немец. проекту, изолиров. комнаты и кухня, 2 лоджии на обе стороны дома, раздельный с/у (большая ванная с местом для стир. машины). Т. 8-915-2768-092

4-комн. кв. в п. Марковском, д. 11, 86 кв. м, 4/5 эт, вх. дверь Аргус, космет. ремонт, счетчики на воду, в шаговой доступности д/с и школа, вся инфраструктура, 2.5 млн руб. Т. 8-922-3467-247

4-комн. кв. в с. Б. Букоре, 78.9 кв. м, 2 санузла, 2/2 эт., или меняю на 2-комн. кв. в городе. Т. 6-13-81, 8-922-6471-618

4-комн. кв. на Азина, 92,3 кв. м, 5/5 эт, 3,4 млн руб. Т. 8-922-3001-502

4-комн. кв. по Азина, 33, 4 эт, ремонт. Т. 8-922-3278-244

4-комн. кв. по Азина, 92,5 кв. м, 2/5 эт, в хор. сост., возм. обмен на 2 УП + 1 УП или 2 УП + доплата. Т. 8-922-3236-580

4-комн. кв. по Азина, 13, немец. дом, 92 кв. м, 3/5 эт, кап. ремонт, 1 собственник, бонусом пожизненный бесплатный Интернет, или обмен на меньшую площадь с вашей доплатой, разумная рассрочка, 3.35 млн руб. Т. 8-922-3448-844

4-комн. кв. по Вокзальной, 29, 63 кв. м, 5/5 эт. панел. дома, в районе автовокзала. Квартира с ремонтом, пл. окна, трубы, счетчики, двери, сделана и узаконена перепланировка. Большая ванная комната, большая кухня - столовая, встр. кухня, солн. сторона, рядом остановки, магазины, школа, д/с, сбербанк, почта, 2,19 млн руб., торг, либо обмен на 1-комн. кв. или 2-комн. кв. + ваша доплата. Т. 8-922-3123-350

4-комн. кв. по Вокзальной, 29, в р-не автовокзала, 63 кв. м, 5/5 эт, панел. дом, квартира с ремонтом, пл. окна, трубы, счетчики, двери, сделана и узаконена перепланировка, большая ванная комната, большая кухня - столовая, встр. кухня, солн. сторона, рядом остановки, магазины, школа, д/с, сбербанк, почта, 2,25 млн руб., торг. либо обмен на 1-комн. кв. или 2-комн. кв. + ваша доплата. Т. 8-922-3123-350

4-комн. кв. по Вокзальной, 47, 3 эт., 67 кв. м, евроремонт, утепл. большая лоджия, новая электропроводка, пл. трубы, встр. кух. гарнитур, навесные потолки, встроенный фильтр холодной воды, можно с мебелью. Т. 8-922-3161-082

4-комн. кв. по Гагарина, 1, 100 кв. м, 6/9 эт, панел. дом, в квартире сделан полный ремонт из дорогих, качественных материалов, теплый пол, встр. кухня, заменены м/комн. двери, 2 з/балкона пластиком, новая сантехника, шкаф-купе, остается все, квартира шикарная, вложений не требует, 4.8 млн руб., разумный торг реальному покупателю. Т. 8-922-3467-247

4-комн. кв. по Декабристов, 28, 100 кв. м, 3 эт, 3.15 млн. руб., рассм. варианты обмена с вашей доплатой. Т. 8-922-3448-844

4-комн. кв. по Декабристов, 5/1, 62 кв. м, космет. ремонт, пл. окна, вх. ж/дверь Argus, 2,25 руб., торг уместен. Т. 8-922-2451-793

4-комн. кв. по К. Маркса, 1, 100 кв. м, объединена из двух квартир, сост. средние, или обмен на меньшую площадь с вашей доплатой, 3.9 млн руб. Т. 8-922-3448-844

4-комн. кв. по К. Маркса, 1, 106 кв. м, 5/5 эт, объединена из двух квартир, перепланировка узаконена, два балкона, 1 собственник, квартира свободна, вся инфраструктура в шаг. доступ. (магазины, д/сады, «Гимназия», пляж, набережная, остановка и т.д.). Торг за наличный расчет, рассм. разумные варианты обмена с вашей доплатой, 3.7 млн руб. Т. 8-922-3448-844

4-комн. кв. по Камской, 3, 63.9 кв. м, 5/5 эт, 1 собственник, квартира свободна, 2,25 млн руб., хороший торг за налич. расчет, обмен на 1-комн. кв. или 2-комн. кв. с доплатой. Т. 8-922-3093-838

4-комн. кв. по Мира, 2/1, 2 эт., 60 кв. м, перепланирована в 3-комн. кв., документы оформлены, хороший ремонт, 2.8 млн руб. Т. 8-922-3384-827

4-комн. кв. по Советской, 11, 65 кв. м, 5/5 эт, рядом ТЦ Мега, Сбербанк, ост. в 20 шагах, поликлиника в 100 м, кухня совмещена с комнатой, окна и балкон пластик, с выносом, на балконе пол с подогревом, ванна кафель, пл. трубы, стены ровные, м/к двери поменяны, чистая, теплая, светлая квартира, 2.2 млн руб., торг. Т. 8-922-3123-350

4-комн. кв. по Советской, 28, 75 кв. м, 4 эт, из 1 и 2-комн. кв., 4-ая комната - гардеробная со своим окном, окна и балконы на 2 стороны, ТСЖ, 2 с/у. Т. 8-922-3380-848

4-комн. кв. по Сосновой, 19, 100 кв. м, 3/9 эт, соединена 1-комн. и 3-комн. кв., сост. обычное, два с/у, два балкона, возможна продажа как 1-комн. и как 3-комн. кв., рассм. всевозможные варианты обмена, 4 млн руб. Т. 8-922-3448-844

4-комн. кв. по Сосновой, 23, 116 кв. м, 5/9 эт, в квартире 2 лоджии, 2 с/у (1 - с душ. кабиной, 2 - с джакузи), пл. окна, пол ламинат, на кухне - плитка, 2 гардеробные, квартира продается полностью с мебелью. Дом ТСЖ, площадка общего пользования на 2 квартиры, хорошие соседи. Заезжай и живи, 5 млн руб. Т. 8-922-3368-992

4-комн. кв. по Сосновой, 23, в вариантовском доме, 111 кв. м, 8/9 эт, кирпич. дом, два санузла, две лоджии, большая кухня, гардеробная, 4.4 млн руб., или меняю на 1-комн. кв. в Завокзальном, в кирп. доме + ваша доплата, рассм. варианты, докум. готовы, 1 собственник, продажа без проблем. Т. 8-922-3123-350

4-комн. кв. по Строителей, 10, перепланирована в 2-комн. кв., 66.8 кв. м, 4/5 эт, перепланировка узаконена, отличное месторасположение дома, во дворе новая дет. площадка, детская и взрослая больница, д/с, магазины, в квартире сделан ремонт, пл. окна, 1 собственник, 2,5 млн руб. Т. 8-922-3115-175

4-комн. кв. по Ур. Танкистов, 12, 100 кв. м, пл. окна, трубы, счетчики на гор. и хол. воду, вх. ж/дверь, с/у раздельный, в идеал. сост. Т. 8-922-3264-210

4-комн. кв. по б-ру Текстильщиков, 10, 70,5 кв. м, 6/9 эт, не требует вложений, 3 комнаты раздел., зал общий - большой, пл. окна, з/лоджия, удобная кухня (гарнитур остаётся), с/у раздел. (кафель), хороший вид из окон, на две стороны. Стоянка для авто - большая. Рядом в 300 м родник, в соседнем доме магазин, рядом будет фитнес-клуб, рассм. ипотеку и мат. капитал, 2,49 млн руб. Т. 8-922-3112-278

4-комн. кв. по б-ру Текстильщиков, 10, 70.5 кв. м, 6/9 эт, не требует вложений, три комнаты раздел., зал общий и большой, пл. окна, з/лоджия, удобная кухня, гарнитур остаётся, с/у раздел., кафель, хороший вид из окон на две стороны, стоянка для авто большая, рядом в 300 м родник, в соседнем доме магазин, также рядом в новом сданном доме будет фитнес-клуб, рассм. ипотеку и мат. капитал, 2,5 млн руб. Т. 8-922-3112-278

КГТ И МАЛОСЕМЕЙКИ

Две 2 УП на одной площадке, в строящемся доме по Сиреневому б-ру, 5, 8 эт, общ. пл. 120 кв. м, квартиры с удобной планировкой, балкон и лоджия, 1 собственник, 5 млн руб. Т. 8-922-3093-838

КГТ 12 кв. м. Т. 8-922-6448-023

ПОДАТЬ ОБЪЯВЛЕНИЕ В «ЧИ» ЛЕГКО! >222-68 НА ЭЛЕКТРОННУЮ ПОЧТУ bochaint@chaint.ru 8-922-3122-226 КРУГЛОСУТОЧНО (SMS, РЕЧЕВОЕ СООБЩЕНИЕ) НА САЙТЕ chaint.ru В ГРУППЕ ВК vk.com/chaint В РЕДАКЦИИ ул. Мира, 1А Объявления в текущий номер **принимаются до 14:00 вторника.** Купон и правила подачи объявлений на стр.10

КГТ в п. Марковском, 36 кв. м, 5/5 эт, с/у и ванна в квартире, 750 тыс. руб. Т. 8-922-6497-785

КГТ по Вокзальной, 1/4, 18 кв. м, 5/5 эт, сделан ремонт, пл. окна, ламинат, электропроводка, ванная комната - все новое, выведены коммуникации для кухни, 700 тыс. руб. Т. 8-982-4863-315

КГТ по Вокзальной, 1/4, 21 кв. м, с ремонтом, пл. окна, з/лоджия, отдельная кухня + гарнитур, ж/дверь, 1 собственник, 800 тыс. руб., торг. Т. 8-922-2439-469

КГТ по Вокзальной, 1/5, 18 кв. м, 4/5 эт, с полным ремонтом, заменена проводка, нат. потолок, линолеум, пл. окно, некоторую мебель можем оставить, из окна вид на лес, подъезд в хор. сост., добрые и не шумные соседи, рассм. мат. капитал, без торга, 650 тыс. руб. Т. 8-922-3112-278

КГТ по Вокзальной, 13.1 кв. м, санузел, кухня на двух хозяев, в комнате космет. ремонт, 530 тыс. руб. Т. 8-922-3467-247

КГТ по Кабалевского, 24, 13.5 кв. м, 1/5 эт, с ремонтом, заменена проводка, пл. окно, двойная дверь, нат. потолок, кух. гарнитур оставляем и угловой шкаф, в ванной хороший санфаянс, кафель, счётчики на воду, поверенные, программы и сертификаты рассм., без торга, также рассм. обмен на 1-комн. кв. или м/с в п. Новом, с нашей доплатой, 1 собственник, 640 тыс. руб. Т. 8-922-3112-278

КГТ по Кабалевского, 24, 18 кв. м, 2/5 эт, комната и с/у без ремонта, 1 собственник, 620 тыс. руб., торг. Т. 8-922-3093-838

КГТ по Кабалевского, 24, 22 кв. м, 4/5 эт, сделана перепланировка (узаконена), пл. окна, пл. трубы, счетчики учета, пол ламинат, 1 собственик, 750 тыс. руб. Т. 8-922-3093-838

КГТ по Кабалевского, 26, 12,4 кв. м, 3 эт, хор. ремонт, 630 тыс. руб. Т. 8-922-3494-429

КГТ по Кабалевского, 26, 17,5 кв. м, 4/5 эт, дом кирпич., теплый, рядом стадион, парк, набережная, счетчики на воду и эл-во, рассм. ипотеку и мат. капитал, 800 тыс. руб., торг. Т. 8-922-3635-100

КГТ по Кабалевского, 26, в р-не центр. пляжа, стадиона Центральный, 18,5 кв. м, 2/5 эт, в теплом кирпич. доме, не угловая, с ремонтом, пол линолеум, пл.. окно, ж/дверь, полноценная ванна, туалет, стены кафель, пл.трубы все заменены, эл. счетчик новый, в отл. сост., солнечная сторона, остановка в 10 м. Рассм. ипотеку и мат. капитал, документы готовы, 1 собственник, 750 тыс. руб. тел.89223123350.

КГТ по Кабалевского, 28, 2/5 эт, с ремонтом, отл. сост., кухня оборудована эл. плитой, мойкой, с/у совмещен с душ. кабиной, 2 пл. окна, 1 собственник, двери двойные, в зале половое покрытие, на кухне и прихожей -линолеум. Остается диван, стол, жур. столик под ТВ, 850 тыс. руб., торг. Т. 8-922-2439-469

КГТ по Кабалевского, 28, 22,9 кв. м, 2/5 эт, две комнаты, с ремонтом, пл. окна, с/у, душевая, трубы помен., счетчики на воду и э/з, большая прихожая, на полу линолеум, новая ж/дверь, 1 собственник, чистая продажа, 900 тыс. руб., торг небольшой. Т. 8-922-2439-469

КГТ по Кабалевского, 28, 24 кв. м, 3/5 эт, отл. сост., полностью с ремонтом, 2 комнаты, с/у, оба окна пластик, новая ж/дверь, 900 тыс. руб., или обмен на 2-комн. кв. с нашей доплатой. Т. 8-922-2439-469

КГТ по Кабалевского, 30, 19 кв. м, 4/5 эт, с/у в квартире, в хор. сост., ремонт в подъезде, 700 тыс. руб., торг. Т. 8-922-6497-785

КГТ по Ленина, 65/1, 13,1 кв. м, 1/9 эт, пл. окно, с/у и душ совм., счетчики на воду и эл-во, 550 тыс. руб., торг. Т. 8-912-9802-667

КГТ по Ленина, 65/1, 16,5 кв. м, 7/9 эт, пл. окно, вода в комнате, с/у на 2 комнаты, вид на р. Каму. Т. 8-922-3090-154

КГТ по Ленина, 65/1, 25 кв. м, 1/9 эт, квартира в хор. сост., кухня, с/у в квартире, 900 тыс. руб., или обмен на 2 УП с нашей доплатой. Т. 8-922-6497-785

КГТ по Ленина, 81, 19,9 кв. м, 4/5 эт, пл. окно, ж/дверь, с/у, 1 взр. собственник, 630 тыс. руб. Т. 8-922-3351-052

КГТ по Шлюзовой, 8, 18 кв. м, 1/6 эт, с ремонтом, пл. окно, с/у в квартире, 620 тыс. руб. Т. 8-922-6497-785

ККТ в центре города, 17,3 кв. м, 3/3 эт, з/балкон, ремонт, спокойные соседи, школы, д/с, больница, автовокзал в шаговой доступности. Т. 8-965-5746-555

ККТ в центре города, по Ленина, 20, 2/3 эт, отличная, секция на 5 комнат, кухня и с/у общие, возможна продажа с мебелью, документы готовы к продаже, 1 собственник, 500 тыс. руб. Т. 8-922-3093-838

ККТ в центре города, по Ленина, 20, 2/3 эт, отличная, секция на 5 комнат, кухня и санузел общие. Возможна продажа с мебелью, документы готовы к продаже, 1 собственник, 550 тыс. руб. Т. 8-922-3093-838

ККТ в центре города, светлая, рядом вся необходимая инфраструктура для комфортной жизни, 385 тыс. руб., реальному покупателю торг. Т. 8-922-6485-475

ККТ по Вокзальной, 1/4, 12,7 кв. м, 5/5 эт, пл. окно, хор. сост., свободна, с/у на 3 комнаты. Т. 8-922-3278-029

ККТ по Вокзальной, 1/5, 13 кв. м, 5/5 эт, треб. космет. ремонт, 440 тыс. руб. Т. 8-922-6497-785

ККТ по К. Маркса, 25, 13 кв. м, 3/5 эт, приличная секция, чистая кухня, окно выходит во двор, мат. капитал рассм., 480 тыс. руб. Т. 8-922-3112-278

ККТ по К. Маркса, 25, 17,5 кв. м, 3/3 эт, з/балкон, 650 тыс. руб. Т. 8-922-3311-127

ККТ по К. Маркса, 3/1, 3/9 эт, 11 кв. м, 450 тыс. руб. Т. 8-922-6497-785

ККТ по К. Маркса, 3/1,12 кв. м, 3 эт, из соседей живут только одни, не пьют, в доме кап. ремонт, поставлены окна, домофон, новый лифт, комната светлая, уютная, пл. окна, 450 тыс. руб., торг. Т. 8-922-3251-137

ККТ по К.Маркса, 3/1, 3/9 эт, пл. окно, в хор. сост., 450 тыс. руб., возм. торг. Т. 8-922-2439-469

ККТ по Ленина, 63/2, 17,5 кв. м, 9/9 эт, 550 тыс. руб. Т. 8-922-6497-785

ККТ по Ленина, 65/1, 11.3 кв. м, 4/9 эт, комната с ремонтом, пл. окно, пол - линолеум, подведена вода в комнату, с/у на две комнаты, свободная, 500 тыс. руб. Т. 8-922-6497-785

ККТ по Приморскому б-ру, 19, 10 кв. м, 3/3 эт, 400 тыс. руб., или обмен на большее жилье с доплатой. Т. 8-922-6497-785

ККТ по Приморскому б-ру, 19, 12.7 кв. м, 3/3 эт, без ремонта, 400 тыс. руб. Т. 8-922-2439-469

ККТ по Приморскому б-ру, 19, 13 кв. м, 3/3 эт, 450 тыс. руб., или обмен на большее жилье с доплатой. Т. 8-922-6497-785

ККТ по Приморскому б-ру, 19, 13 кв. м, 3/3эт, балкон, комната с ремонтом, пл. окно, новая вх. дверь, ламинат, чистая секция, хор. соседи, ремонт в с/у, 450 тыс. руб. Т. 8-922-6497-785

ККТ по Приморскому б-ру, 19, 16,7 кв. м, с балконом, недорого. Т. 8-932-3321-037

ККТ по Приморскому б-ру, 19, 17 кв. м, 3/3 эт, ремонт, большой з/балкон, хор. соседи, чистый подъезд, 600 тыс. руб. Т. 8-922-6497-785

ККТ по Приморскому б-ру, 59, 11 кв. м, 3/4 эт, дом кирпичный, установлено пл. окно, новый счетчик, стены подготовлены под оклейку обоев, с/у и кухня общие, рассм. продажу с использованием мат. капитала + у вас останутся еще наличные средства. Выгодное предложение денежных средств, 350 тыс. руб., торг. Т. 8-922-3123-350

ККТ по Приморскому б-ру, 59, 11 кв. м, в центре города, 3 эт, 1 собственник, рассм. мат. капитал, 420 тыс. руб. Т. 8-922-3093-838

ККТ по Приморскому б-ру, 59, 11 кв. м, в центре города, 3/5 эт, 1 собственник, 330 тыс. руб. Т. 8-922-3093-838

ККТ по Приморскому б-ру, 59, 12,4 кв. м, 2/3 эт, пл. окно, пол линолеум, кухня, с/у, секция чистые, соседи хорошие, 1 собственник, 400 тыс. руб. Т. 8-922-2439-469

ККТ по Приморскому б-ру, 59, 12,5 кв. м, 2/4 эт, пл. окно, линолеум, новая дверь, соседи хорошие, в секции чистота и порядок, на кухне пл. окно, в коридоре и на кухне линолеум, 400 тыс. руб. Т. 8-922-2439-469

ККТ по б-ру Текстильщиков, 17, 8,4 кв. м, 1/9 эт, высоко, отдельный вход в кв., окно во двор, ж/решетка, ж/дверь, светло, тепло, 400 тыс. руб. Т. 8-922-2453-950

ККТ, 12 кв. м. Т. 8-922-6448-023

Квартира-студия 18 кв. м, Дружба, дом переведен в жилой фонд, 3/9 эт, хороший ремонт, красивый вид из окна, с/у на двух хозяев, сосед в возрасте, живёт сам, кухня и шкаф-купе остаётся, 850 тыс. руб. Т. 8-922-3112-278

Квартиры по Декабристов, 36: 1-комн. кв. 36 кв. м, 1.494 млн руб., 1-комн. кв. 42 кв. м, 1.722 млн руб., 2-комн. кв. 56 кв. м, 2.268 млн руб., 2-комн. кв. 60 кв. м, 2.45 млн руб. Т. 8-922-3123-350

Комната 17 кв. м, 1/5 эт, по Ленина, 79, дом находится на берегу Камы - 70 м, «Алые Паруса», много парковочных мест, неподалёку Индустриальный колледж, ТЦ «Джамбо», возможна продажа с мат. сертификатом, так же рассм. обмен на авто, 630 тыс. руб. Т. 8-922-3112-278

Комната в г. Перми, по Г. Хасана, 91, 18 кв. м, 3 эт, частично с мебелью, пл. окна, с/у на 4 хозяев, все в шаг. доступности, 1 млн руб., торг, мат. кап., ипотека. Т. 8-922-3411-447

Комната в общ. Дружба, 10 кв. м, с/у на 2 кв., торг уместен. Т. 8-922-3109-906, Наталья

Комната в общ. Молодость, 11 кв. м, 4 эт, секция на 2 хозяев, 450 тыс. руб., можно мат. кап. Т. 8-922-3224-556

Комната в общ. Речники, по Вокзальной, 1/4, 12,7 кв. м, 3 эт, космет. ремонт, новая вх. дверь. Т. 8-922-3378-986

Комната в общ. Юность, 12 кв .м, 2 эт, пл. окно, 2 с/у на 4 комнаты, все соседи семейные порядочные люди, 450 тыс. руб., рассм. мат. кап. Т. 8-922-3411-447

Комната в с. Б. Уса, Куединского р-на, в многоквартирном бревенчатом доме, по Советской, 18 кв. м, 2/2 эт, печное отопл., 150 тыс. руб. Т. 8-922-6497-785

Комната по Вокзальной, 1/4, 12,7 кв. м, 3 эт, новая вх. ж/дверь, в секции чисто, в комнате ТВ, 1 собственник, документы готовы, 450 тыс. руб., есть возможность выкупить соседнюю комнату площадью 17,7 кв. м. Т. 8-922-3150-552

Комната по Вокзальной, 1/4, 17,7 кв. м, 3 эт, проведена вода, новая вх. ж/дверь, в секции чисто, в комнате ТВ, 1 собственник, документы готовы, 500 тыс. руб., есть возможность выкупить соседнюю комнату площадью 12,7 кв. м Т. 8-922-3150-552

Комната по Вокзальной, 1/4, 17,7 кв. м, 4/5 эт, кирп. дом, кухня отделена, вода в комнате, документы готовы, никто не прописан, торг при осмотре, возм. ипотека, мат. капитал. Срочно! Т. 8-922-3417-085

Комната по К. Маркса, 3/1, 11,3 кв. м, 9/9 эт, сост. хорошее, пол линолеум, новая дверь, соседи спокойные, 1 собственник. Т. 8-922-2434-469

Комната по К. Маркса, 3/1, 11,7 кв. м + отдельно кухня 8 кв. м, 9/9 эт, в подъезде делается ремонт, установлен новый лифт, 1 собственник, 500 тыс. руб., мат. капитал, ипотека. Т. 8-922-3093-838

Комната по Ленина, 65/1 (общ. Дружба), 5/9 эт. С/у, прихожая общие на 2 комнаты. Пл. окна, вх. ж/дверь, 1 собственник, удачное местораспол, набережная, учебные вузы, школы, д/с, магазины в шаг. доступности, 500 тыс. руб. Email: tutnatali@yandex.ru. Т. 8-922-3190-900

Комната по Ленина, 81, общ. Химик, 18.4 кв. м, 3/5 эт, не угловая, светлая, пл. окно в хор. сост., в комнате имеется ванная, перепланировка узаконена, вся инфраструктура в шаг. доступ., рядом ТК Джамбо, 1 собственник, документы готовы, отличный вариант для молодой семьи, продажа с мебелью, 680 тыс. руб. Т. 8-922-3115-175, Анастасия

Комната по Приморскому б-ру, 17,1 кв. м, 3 эт, чистая, светлая. Т. 8-922-3113-507

Комната по Приморскому б-ру, 19, 2/2 эт, 450 тыс. руб. Т. 8-922-3354-700

Комната по Приморскому б-ру, 38, 17 кв. м, душ. кабина, хол. и гор. вода, эл. плита, пл. окно, 1 собственник, 580 тыс. руб. Т. 8-922-3368-992

М/с 14/23,8 кв. м, 1 эт, хор. ремонт - нат. потолки, нов. вх. двери, встр. кухня и шкаф в прихожей, пл. окна, счетчики, без балкона, 970 тыс. руб., торг. Т. 8-922-3118-231

М/с в п. Новом, 18, 36 кв. м, 5/5 эт, в хор. сост., 1 млн руб. Т. 8-922-6497-785

М/с в п. Новом, Строителей, 4, 36 кв. м, 1/5 эт, большая лоджия, в хор. сост., 1 собственник, 850 тыс. руб., торг небольшой. Т. 8-922-2439-469

М/с в центре напротив ТЦ Ермак, 2 эт, з/балкон, счетчики на воду, треб. небольшой ремонт, 1 собственник, посредников прошу не беспокоить. Т. 8-922-6410-713

М/с на Основном, 22/12 кв. м, 3/5 эт, кирпич. дом, школа, д/с, остановки все в шаг. доступности, 1 собственник, без ремонта, 770 тыс. руб., торг. Т. 8-922-3013-389

М/с на Основном, 23 кв. м, в р-не Драмтеатра. Т. 8-912-9896-255

М/с на Основном, в р-не Драмтеатра, 23 кв. м. Т. 8-922-3321-004

М/с на Уральской, 30/18 кв. м, 4/5 эт, ж/дверь, пл. окна, з/балкон, пл. трубы, счетчики, 1,1 млн руб., торг. Т. 8-922-6490-240

М/с по Вокзальной, 3, возле Драмтеатра, новые ст/пакеты, счетчики, после ремонта, 1 собственник, посредников прошу не беспокоить. Т. 8-922-6410-713

М/с по Вокзальной, 35, 18/30 кв. м, 3 эт, 1,1 млн руб. Т. 8-902-8397-443

М/с по Вокзальной, 35а, 30 кв. м, 1/5 эт, чистая, с косметическим ремонтом, пл. окна, ж/дверь Аргус, трубы, счетчики, пол покрашен, унитаз новый, плита поменяна, 1,15 млн руб. Т. 8-922-2439-469

М/с по Вокзальной, 35а, пл. окна, сантехника поменяна, новая ж/д Аргус, полы покрашены, кв. чистая, в хор. космет. сост., 1,15 млн руб. Т. 8-922-2439-469

М/с по Вокзальной, 53, 22 кв. м, 2 эт, вся инфраструктура рядом, жилая, без долгов, но треб ремонт, 900 тыс. руб. Т. 8-922-3044-989

М/с по Вокзальной, 55, 14/24 кв. м, 3 эт, недорого, ипотека, мат. капитал, варианты. Т. 8-902-4747-597

М/с по Вокзальной, 55, 23 кв. м, 2/5 эт, без ремонта, балкон небольшой, с/у совм. Рядом остановка с маршрутами во все р-ны города, д/с, школа №11. Один взр. собственник. Ипотеку и мат. капитал рассм., помощь в оформлении этих программ, 880 тыс. руб., небольшой торг при осмотре. Т. 8-922-3112-278

М/с по Вокзальной, 55, 29,8 кв. м, 3/5 эт, кирп. дом, светлая, теплая, пл. окна, счетчики на все, новая вх. дверь, на кухне и в ванной все новое, 1 млн руб. Т. 8-922-3523-070

М/с по Гагарина, 16, 18/30 кв. м, 4/5 эт, з/балкон, недорого, документы готовы, никто не прописан, торг при осмотре, возм. ипотека, мат. капитал. Т. 8-922-3417-085

М/с по Декабристов, 1/2, 30 кв. м, 3 эт, космет. ремонт, новые пл. окна, з/балкон большой, светлая, чистая, хорошие соседи, 1.25 млн руб. Т. 8-922-3368-992

М/с по Декабристов, 11, 18,6/30,5 кв. м, 4/5 эт, светлая, з/балкон ,ж/дверь, 1,1 млн руб., торг, рассм. варианты. Т. 8-922-3096-437

М/с по Декабристов, 11, 18,6/30,5 кв. м, 4/5 эт, светлая, з/балкон, ж/дверь, 1,1 млн руб., рассм. варианты. Т. 8-922-3096-437

М/с по Декабристов, 11, 29,8 кв. м, 5/5 эт, панел. дом, пл. окна, балкон не застеклен, с/у совмещён, 999 тыс. руб. Т. 8-922-3467-247, Марина

М/с по Декабристов, 11, 30 кв. м, 1/5 эт, в хор. сост., квартира светлая, чистая, 1 собственник, 1,05 млн руб., торг. Т. 8-922-2439-469

М/с по Декабристов, 15, 4/5 эт, пл. окна и балкон, новая вх. метал. дверь, встр. шкаф в прихожей, требуется косметический ремонт, 1 млн руб., торг. Т. 8-922-6497-785

М/с по Мира, 32, 22 кв. м, 2/5 эт, пл. окна, з/балкон, ж/дверь, или обмен на 2-комн. кв. на Основном. Т. 8-922-3364-909

М/с по Мира, 32, 23 кв. м, 3/5 эт, з/балкон, хор. сост., 900 тыс. руб. Т. 8-922-6497-785

М/с по пр. Победы, 18, 12/2 кв. м, 4 эт, 870 тыс. руб. Т. 8-902-8397-443

М/с по пр. Победы, 6, 22 кв. м, 4/5 эт, хор. сост., вх. ж/дверь, новый линолеум, новые обои, з/балкон, 900 тыс. руб. Т. 8-922-6497-785

1.3 КУПЛЮ

1-2-комн. кв. в Завокзальном, желат. на 2-3 этаже, наличный расчет. Т. 8-922-3150-552

1-комн. кв. 35 кв. м и больше, на Основном, или Завокзальном, за наличку, 1,8 млн руб. Т. 8-922-3368-992

1-комн. кв. в районе школы № 10, 1 эт, можно без ремонта, СРОЧНО! Т. 8-922-3093-838

1-комн. кв. за наличный расчет, деньги сразу, рассм. любые варианты, СРОЧНО! Т. 8-922-3123-350

1-комн. кв. или м/с на Основном. Т. 8-922-3123-350, 8-922-3448-844

1-комн. кв. на Основном или на Уральской. Т. 8-922-2462-120

1-комн. кв. на Основном, без ремонта, деньги сразу. Т. 8-922-3368-992

1-комн. кв. на Основном, с балконом, до 3 эт, до 1.5 млн руб., наличными. Т. 8-922-3150-552

1-комн. кв. с балконом, 2 эт, в любом районе, кроме Зари, 1.15 млн руб., наличными. Т. 8-922-3368-992

2 УП в Завокзальном, с хор. ремонтом, за наличный расчет, СРОЧНО! Т. 8-922-3093-838

2 хр. на Основном, ипотека. Т. 8-922-6497-785

2-комн. кв. без ремонта, кроме крайних этажей, за наличный расчет, СРОЧНО! Т. 8-922-3368-992

2-комн. кв. на Заре, до 1.6 млн руб., без ремонта, кроме 1 и последнего эт. Т. 8-922-3150-552

2-комн. кв. на Заре, налич. расчёт, СРОЧНО! Т. 8-922-3093-838

2-комн. кв. на Основном, по цене 85-90 % от рыночной стоимости, наличка. Т. 8-922-3368-992

2-комн. кв. на Основном. Т. 8-922-3123-350, 8-922-3448-844

2-комн. кв. по Вокзальной, желательно на 2-3 этаже, наличный расчет. Т. 8-922-3150-552

2-комн. кв. по Ленина, К. Маркса, 2-3 эт, за наличный расчет. Т. 8-922-3093-838

2-комн. кв. с ремонтом в Завокзальном, 2,2 млн руб. Т. 8-922-3368-992

2-комн. кв. с ремонтом, за наличный расчет и 1-комн. кв., можно без ремонта. СРОЧНО! Т. 8-922-3093-838

2-комн. кв., без ремонта, любой район кроме Зари. Т. 8-922-3310-689

3-4-комн. кв. в любом районе города, без ремонта, недорого. Т. 8-922-3448-844

3-4-комн. кв. на 2-3 эт, по Ленина или Вокзальной, возможен обмен на 2-комн. кв. + доплата. Т. 8-922-3150-552

3-комн. кв. на Уральской, в р-не школы № 12, до 2 млн руб. Т. 8-922-3150-552

4-комн. кв. на Заре, можно без ремонта. Т. 8-922-3093-838

4-комн. кв. на Уральской, вблизи остановки. Т. 8-922-3448-844

КГТ. Т. 8-922-3123-350, 8-922-3448-844

ККТ за нал. расчёт. Т. 8-922-3093-838

ККТ или КГТ, больше 14 кв. м, 400 тыс. руб. Т. 8-922-3112-278

ККТ, 400 тыс. руб., мат. капитал. Т. 8-922-6497-785

Квартира, КГТ или м/с в городе путем обмена на зем. участок с домом и баней в с. Ольховке + наша доплата, рассм. варианты. Т. 8-922-3202-837

Комната в квартире, 15-16 кв. м, 1-2 эт, от собственника. Т. 8-982-4508-421, вечером

М/с на Основном, ипотека, 800 тыс. руб. Т. 8-922-6497-785

М/с 22 кв. м, или КГТ на два окна (угловая), желательно 1 или 2 эт, 750 тыс. руб. Т. 8-922-3112-278

М/с за наличный расчет, деньги сразу, рассм. любые варианты, СРОЧНО! Т. 8-922-3123-350

М/с на Основном, 30 кв. м, за наличку до 1 млн руб., деньги сразу. Т. 8-922-3123-350

Срочный выкуп квартир по цене 85-90 % от рыночной стоимости, деньги сразу. Т. 8-922-3123-350

1.4 СДАМ

КВАРТИРЫ ПОСУТОЧНО
Жителям города и гостям.
Отчетные документы.
Т. 8-922-3712-884, 8-963-8727-392

КВАРТИРА на час, сутки, неделю.
Недорого. Т. 8-922-3107-911

КВАРТИРЫ
Т. 8-922-3051-117, 8-922-3118-779

1 УП в Завокзальном р-не, 8 тыс. руб. Т. 8-996-3259-906

1 УП в элитном доме по Кабалевского, 24/1, 9/9 эт, 54 кв. м, отличный ремонт, мебель и техника, 20 тыс. руб. Т. 8-922-3093-838

1-ком. кв. по Декабристов, 5, 4/5 эт, без мебели, на длит. срок. Т. 8-922-6496-273

1-комн. кв. в Завокзальном, ремонт, мебель, быт. техника, 9 500 руб. + счетчики. Т. 8-996-3259-906

1-комн. кв. в центре Основного, благоустроенная, для семейной пары. Т. 8-922-3204-160

1-комн. кв. в центре Основного, семейной паре, на длит. срок. Т. 8-922-3204-160

1-комн. кв. в центре, по Мира, 38, на длит. срок, космет. ремонт, частично мебель, ТВ, холодильник, пл. окна, з/балкон, 8 000 руб. + счетчики. Т. 8-932-3359-235

1-комн. кв. на Основном, 3/5 эт, чистая, с мебелью и быт. техникой, 5 тыс. руб. + счетчики, на длит. срок. Т. 8-912-5998-025

1-комн. кв. на Основном, 31 кв. м, 2 эт, с балконом, после кап. ремонта, частично с мебелью, 9 000 руб. + эл-во, газ, вода. Т. 8-922-3449-253

1-комн. кв. на Основном, недорого. Т. 8-922-3648-350

1-комн. кв. на Основном, по Ленина 36/1, 32 кв. м, мебель, быт. техника, на длит. срок, без дом. животных, семейной паре, договор, 7,5 тыс. руб. + счетчики ЖКУ + предоплата за 1 мес. Т. 8-902-7982-318

1-комн. кв. немец. застр., на длит. срок, ремонт, мебель, 8000 руб. + свет. Т. 8-922-6493-356

1-комн. кв. по Азина, без мебели. Т. 8-922-3668-480

1-комн. кв. по Вокзальной, 43, 9/9 эт, с мебелью, в хор. сост., на длит. срок. Т. 8-922-3305-030

1-комн. кв. по Гагарина, 28, 30,9 кв. м, 5/5 эт, частично с мебелью, на длит. срок, 7 тыс. руб. + счетчики. Т. 8-922-3120-482

1-комн. кв. по Декабристов, 11, на длит. срок, 6 тыс. руб. + счетчики. На летний период возм. скидка. Т. 8-922-3402-490

1-комн. кв. по Кабалевского, 7, 31 квми, частично с мебелью, на тдлит. срок, 5,5 тыс. руб. + счетчики. Т. 8-922-3547-563

1-комн. кв. по Ленина, 3 эт, с мебелью и быт. техникой (диван, стир. машина, холодильник, стенка, кух. гарнитур), на длит. срок, порядочным людям, 7 500 руб. + счётчики, предоплата за 2 мес. Т. 8-950-4538-014

1-комн. кв. по Ленина, 64, с мебелью и быт. техникой, на длит. срок, 6 тыс. руб. + ком. услуги. Т. 8-922-3240-485

1-комн. кв. по Приморскому б-ру, 13,с мебелью и быт. техникой, на длит. срок. Т. 8-912-8854-963

1-комн. кв. по Советской, 9, 5/5 эт, без мебели, на длит. срок, 7 тыс. руб./мес. + счетчики, агентский договор 3 тыс. руб., ключи в день подписания договора, СРОЧНО! Т. 8-922-3093-838

1-комн. кв. по Советской, 9, 5/5 эт, на длительный срок, без мебели, 7 тыс. руб. + счетчики учета, агентский договор. Т. 8-922-3093-838

1-комн. кв. по Советской, 9, без мебели, на длит. срок, 5/5 эт, 7 тыс. руб./мес. + счетчики учета, агентский договор 3 тыс. руб., ключи в день подписания договора, СРОЧНО! Т. 8-922-3093-838

1-комн. кв. по Сосновой, 8, на длит. срок, 37 кв. м, с мебелью, 8 тыс. руб. + ком. услуги. Т. 8-922-3368-992

1-комн. кв. по Сосновой,19, есть кух. гарнитур, шкафы, телевизор, на длит. срок, 7 000 руб. + счетчики. Т. 8-922-3085-755

1-комн. кв. по Ур. Танкистов, 2, 1 эт, чистая, теплая, без мебели, на длит. срок, 5 000 руб./мес. + кв. плата по квитанциям, возможен холодильник и любая мебель. Т. 8-922-3631-045

2 УП по Сосновой, лоджия, комнаты раздельные, семье, без в/п, без животных, посредников прошу не беспокоить. Т. 8-922-3096-834

2 комнаты в 3-комн. кв. по Мира, за Столовой №5, семье, на длит. срок, есть все необходимое (мебель, быт. техника), 8 тыс. руб. + счетчики (вода, газ, эл-во). Т. 8-922-3824-275

2-комн. кв. в Завокзальном р-не, по Набережной, 1, на длит. срок. Т. 8-958-1455-845

2-комн. кв. в п. Марковском, предоплата, 5 тыс. руб., все включено (расчеты за ЖКУ). Т. 8-932-4358-408

2-комн. кв. в с. Б. Букор, по Советской, 2а, свет, вода в доме, остановка рядом. Т. 8-922-3007-904

2-комн. кв. в центре, с мебелью, 9 тыс. руб. + счетчики. Т. 8-922-3143-729

2-комн. кв. по Вокзальной, 5/5 эт, на длит. срок, 6,5 тыс. руб. + ком. услуги, договор. Т. 8-923-7472-775

2-комн. кв. по Вокзальной, 61, 9/6 эт, рядом д/с, школа, магазины, частично с мебелью, лоджия, на длит. срок, желат. семейной паре, 13 тыс. руб., все включено. Т. 8-922-3671-440

2-комн. кв. по Горького, 4, 3/3 эт, напротив ЦГБ, частично с мебелью, 13 тыс. руб., все включено. Т. 8-922-3166-724

2-комн. кв. по К. Маркса, 2/5 эт, без мебели, на длит. срок. Т. 2-65-18, с 18.00 до 20.00 ч.

2-комн. кв. по К. Маркса, 4, 2 эт, после кап. ремонта, 13 тыс. руб./мес. + счетчики. Т. 8-922-3391-274

2-комн. кв. по Кабалевского, без мебели, 10 тыс. руб. Т. 8-922-3731-815

2-комн. кв. по Ур. Танкистов, 10, с мебелью, 7 000 руб. + ЖКУ. Т. 8-922-5064-419

2-комн. кв. по б-ру Текстильщиков, 5, 44 кв. м, 1/5 эт, на длит. срок. Т. 8-999-1253-309

3 УП в п. Марковском, 2 эт, с мебелью, цена договорная. Т. 8-982-4633-488

3-комн. кв. по Азина, немец. застр., 80 кв. м, частично с мебелью, кондиционер, водонагреватель, лоджия, чистый подъезд, парковка, 15тыс. руб./мес. + ком. услуги (6 000 руб.). Т. 8-9323-348-588

4-комн. кв. по Вокзальной, 39, 1/5 эт, частично с мебелью и быт. техникой, на длит. срок. Т. 8-922-3305-030

Две смежные комнаты по Вокзальной, 1/4, 4 эт, секция на 2 семьи, на длит. срок. Т. 8-922-6474-878

КГТ по Вокзальной, 1/4, 18 кв. м, 5/5 эт, сделан ремонт, пл. окна, ламинат, электропроводка, своя ванная комната - все новое, есть необходимая мебель. Т. 8-982-4863-315

КГТ по Кабалевского. 26, 5 эт, частично с мебелью, 5 500 руб., все включено. Т. 8-922-3427-363, 8-922-6465-864

КГТ по Ленина, 81, 19,9 кв. м, 4/5 эт, пл. окно, ж/дверь, с/у, необходимая мебель, 6 тыс. руб. + эл-во. Т. 8-922-3351-052

ККТ в центре города, светлая, 3 500, все включено. Т. 8-922-6485-475

ККТ по К. Маркса, 3/1,12 кв. м, 3 эт, из соседей живут только одни, не пьют, светлая, уютная, пьющим не беспокоить. Т. 8-922-3251-137

ККТ по Ленина, 2, 12 кв. м, 3 эт, душ и с/у на 4 комнаты, с мебелью, 5 000 руб., все включено. Т. 8-922-6448-023

ККТ по Приморскому б-ру, 19, с мебелью, 3 500руб. + эл-во. Т. 8-922-3354-700

ККТ по Приморскому б-ру, 51, 9 кв. м, част. с мебелью, на длит. срок, 5 тыс. руб. Т. 8-922-3267-536

Квартира в общ. Молодость, 30 кв. м, большая, чистая, кухня 11 кв. м, большая ванная, на длит. срок, 6 500 руб. + свет по счетчику. Т. 8-922-3299-780

Квартира в центре города, без мебели, на длит. срок, вся инфраструктура в шаг. доступности, 9 000 руб. + счетчики. Т. 8-922-3458-220

Квартира по Гагарина, 16, 12 кв. м, с мебелью и ремонтом, чистая. Т. 8-965-5749-500

Квартиру, в хор. сост., есть все необходимое для проживания. Т. 8-922-3712-884

Комната в 2-комн. кв. на Основном, 5 тыс. руб. Т. 8-932-3348-599

Комната в 3-комн. кв. в б/д на Уральской, 4 000 руб./мес. + ком. услуги. Т. 8-932-3321-175

Комната в общ. Дружба, 4 эт, есть хол. и гор. вода в комнате, душ личного пользования, без мебели, на длит .срок, ремонт, 4 тыс. руб. Т. 8-922-8751-542

Комната в общ. по Вокзальной, 1/4. Т. 8-922-6477-204

Комната или 2 комнаты в б/д на Уральской, по 14 кв. м (1 из них с мебелью). Т. 8-922-6447-649

Комната по Приморскому б-ру, 59, 3 эт, с мебелью, на длит. срок, 3 500 руб. Т. 8-922-8751-542

Комнаты в 4-комн. кв. по Вокзальной, 39, от 4000 тыс. руб./мес. Т. 8-922-3305-030

М/с по Вокзальной, 37, 21,6 кв. м, 1 эт, с мебелью, на длит. срок, 5,5 тыс. руб., все включено. Т. 8-922-3840-731

М/с 18 кв. м, по Советской, 2/1, из мебели только диван, на длит. срок, 6 500 руб. + счетчики. Т. 8-922-2465-944

М/с на Заре, 2 эт, с балконом, мебель частично, 5 тыс. руб. + оплата по счетчикам. Т. 8-922-3432-020

М/с на Заре, на длит. срок, 4 тыс. руб. + ком. услуги, СРОЧНО! Т. 8-922-3432-020

М/с на Основном, 22 кв. м, частично с мебелью, на длит. срок, 7 000 руб. + счетчики. Т. 8-922-3149-192, после 18.00 ч.

М/с на Уральской. Т. 8-922-3837-068

М/с по Вокзальной 63, 12 кв. м, 1 эт, (высоко), есть мебель, телевизор, холодильник, решетки на окнах, ж/дверь, 5 тыс. руб. + счетчик. Т. 8-922-6491-800

М/с по Вокзальной, 57, 5 эт, частично с мебелью, нет холодильника и спального места, 6 000 руб. + оплата по счетчикам. Т. 8-922-6489-853

М/с по Гагарина, 30, 12 кв. м. Т. 8-922-3527-871, 6-23-98

М/с по Мира, 32, 17 кв. м, на длит. срок, 7 тыс. руб. + счетчики. Т. 8-922-3663-531

М/с по Советской, 10, 12 кв. м, 5 эт, без мебели, на длит. срок, 5,5 тыс. руб. + счетчики. Т. 8-902-6319-892, 8-982-4771-990

ПОДАТЬ ОБЪЯВЛЕНИЕ В «ЧИ» ЛЕГКО! >222-68 НА ЭЛЕКТРОННУЮ ПОЧТУ bochaint@chaint.ru 8-922-3122-226 КРУГЛОСУТОЧНО (SMS, РЕЧЕВОЕ СООБЩЕНИЕ) НА САЙТЕ chaint.ru В ГРУППЕ ВК vk.com/chaint В РЕДАКЦИИ ул. Мира, 1А

Объявления в текущий номер **принимаются до 14:00 вторника.** Купон и правила подачи объявлений **на стр.10**

М/с по Советской, 2/1, 18 кв. м, 5 эт, из мебели только диван, на длит. срок, 6 500 руб. + счетчики. Т. 8-922-2465-944

Студия в г. Ижевске, по Кунгурцева, 31, в новостройке, без мебели, на длит. срок, в кв. никто не жил, 8 500 руб. + счетчики. Т. 8-922-3098-192

1.5 СНИМУ

2-3-комн. кв. на Основном, на длит. срок, за разумные деньги, своеврем. оплату, чистоту и порядок гарантируем, молодая семья с детьми. Т. 8-912-4937-616, спросить Екатерину

КГТ или ККТ в п. Марковском или в г. Чайковском, с последующее куплей (до 400 тыс. руб.). Пенсионерка без в/п, бывший мед. работник. Т. 8-929-2341-213

КГТ, м/с, по Советской, 34, порядок гарантирую. Т. 8-932-3368-583

КОММЕРЧЕСКАЯ НЕДВИЖИМОСТЬ

1.6 ПРОДАМ

РУБРИКА ПЛАТНАЯ

МАГАЗИН «КИРОВСКИЙ», г. Чайковский, Кирова, 126, 150 кв. м, на участке 18 сот, с прилег. территорией, собств. стоянкой. Гараж с газ. котельной + 80 кв. м, удобная дорожная развязка, удобное место расположение, рассм. любые варианты расчёта, 6 млн руб. Т. 8-922-3112-278

База отдыха Ё-МОЁ, г. Чайковский, 92 сотки. Бетонный подъезд, благоустройство, эл-во, много домов и разных помещений, рыбацкий домик, беседки, гостиница, пристань, водная гладь, 58 млн руб. Т. 8-922-3112-278

ТОРГОВОЕ ПОМЕЩЕНИЕ В Д. ГАРЕВАЯ, Мира, 34, 480 кв. м, 14 соток. Первая линия федер. дороги, в наст. время работает отдел хоз. товаров, с собств. парковкой, газо-электр. отопл., канализ., водопровод. Магазин приносит более 1 млн руб./год, занимая 1 эт. Отлично подойдёт для придорожного кафе, кемпинга, 5 млн руб. Т. 8-922-3112-278, Денис

Ангар, бетонная площадка, дом, сторожка, земля в собственности, р-н Полуострова около асфальтированной дороги, продаю только производственное помещение, без оборудования, 3.5 млн руб. Т. 8-922-2442-222

Бокс кирпичный в Завокзальном, 9х11, 101 кв. м, кооператив Паритет, большие ворота 3х3 м, пол бетон, крыша плиты + утеплитель + профнастил, напротив дома по Сосновой, 19, сразу у въезда в кооператив, сторожка напротив, отдельный электрощит 380В, земля и бокс в собственности, отлично подойдет для коммерческой деятельности (шиномонтаж, мастерская и т.д.), 1.1 млн руб., торг. Т. 8-922-3123-350

Здание 1-эт, гараж на 9 мест, по Промышленная, 15/1 (сразу за паспортным столом), 172,1 кв. м, зем. участок 225 кв. м, отопление, эл-во, отличное место для коммерческой деятельности, высокая проходимость, удобный подъезд, можно использовать под автосервис, магазин и другое, 1.7 млн руб. Т. 8-922-2442-222

Здание 2-этажное, блочное, по Промышленной, 4 (территория ЗСД), офисно-промышленного назначения, 221 кв. м, санузел, отопление, 2,4 млн руб., торг при осмотре. Т. 8-922-2442-222

Здание д/с в д. Дедушкино, панельное, 540 кв. м, 1-этажное, вода и канализация центр., отопление печное, 250 тыс. руб., торг. Т. 8-922-2439-469

Здание склада по Речной, 1, на территории КШТ, площадь застройки 862,5 кв. м, незавершенное строительство, степень готовности 85%, полы бетонные, 4.5 млн руб., торг. Т. 8-922-2442-222

Зем. участок в Завокзальном, рядом с Сосновым бором, 7.5 соток, под коммерческую деятельность, многофункциональное общественно-жилые здания, коммуникации рядом, асфальтированный подъезд, 1 млн. руб., торг. Т. 8-922-3368-992

Зем. участок на территории КШТ, 14 соток, в 100 м от въезда на территорию КШТ, разрешенное использование: промышленные предприятия, 800 тыс. рублей, готовы построить производственное помещение, под характеристики заказчика, на данном земельном участке, срок выполнения работ от 3 до 6 мес., в зависимости от характеристик объекта. Т. 8-922-2442-222

Зем. участок под здание склада, на Промышленной, 8/14, 12.5 соток, проектная документация, согл. подкл. всех коммуникаций, инженерно-геологических изысканий, исп. докум., удобный подъезд, 3 млн. руб., торг. Т. 8-922-2442-222

Кафе-магазин в д. Гаревой, 145 кв. м, или сдается в аренду. Т. 8-9223427-365, 8-9223410-029

Коммерческое помещение в п. Новом, по Строителей, 26, 71,7 кв. м, 1/5 эт, хорошая стоянка, рядом магазин Красное и Белое, 2,1 млн руб., также рассм. варианты аренды, 10 тыс. руб./мес. Т. 8-922-3368-992

Магазин Кировский, г. Чайковский, Кирова, 126, 150 кв. м, на участке 18 соток, с прилегающей территорией, собственной стоянкой и местом разгрузки, гараж с ГАЗовой котельной-80 кв. м, удобная дорожная развязка, экономически удобное место расположения, 5,5 млн руб., рассм. любые варианты расчёта. Т. 8-922-3112-278

Магазин в д. Гаревая, по Мира, 34, на первой линии федеральной дороги, в настоящее время с находящимся в нём отделом хоз. товаров, с собственной парковкой, 480 кв. м, на участке 14 сот, газо-электрическое отопл., канализация, водопровод, множество торговых площадей и складских помещений, в настоящее время магазин раскручен и приносит более миллиона в год (занимая лишь 1 эт), здание отлично подойдёт для основания придорожного кафе, кемпинга. Т. 8-922-3112-278

Магазин в д. Дедушкино, по 40 лет Победы, 261,8 кв. м, документы готовы, в собственности, 700 тыс. руб. Т. 8-922-2442-222

Магазин по Камской, 3/1, 200 кв. м, 1 эт. с подвалом, магазин находится в хорошем районе Уральской, большой пешеходный трафик, центр спального района, в доме находятся еще несколько действующих магазинов, возможен обмен на квартиру, 3.2 млн руб. Т. 8-922-2442-222

Нежилое (подвальное) помещение по Декабристов, 23, корп. 3, ТЦ Три танкиста, 450 кв. м, 5 млн руб. Т. 8-922-2442-222

Нежилое подвальное помещение, по Декабристов, 16/1, 216 кв. м. Т. 8-922-2442-222

Нежилое помещение в центре города, рядом площадь Карла Маркса, 92 кв. м, с отдельным входом, 4 млн руб., или сдам. Т. 8-922-6497-785

Нежилое помещение по Сиреневому 6-ру, 5, 244 кв. м, новое, 1 эт, три отдельных входа, находиться в хорошем месте спального района мкр. Завокзальный, хороший пешеходный трафик, большая парковка. Возможна аренда помещений по частям, 9,76 млн руб. Т. 8-922-2442-222

Нежилое помещение по 6-ру Текстильщиков, 12, 59 кв. м, отдельный вход, 1.4 млн руб., торг. Т. 8-906-8884-774

Нежилое помещение по пр. Победы, 22, 119,3 кв. м, все коммуникации, цокольный эт, отдел. вход, хор. пешеходный трафик, хор. парковка, рассм. вариант продажи в рассрочку, обмен на недвижимость, транспорт, 4 млн руб. Т. 8-922-3368-992

Нежилое помещение под коммерческую деятельность, по Кабалевского, 25/1, 91 кв. м, 1/9 эт, пустое, свободное, прямоугольное. Санузел, два выхода, один отдельный, есть небольшие окна, очень хорошее расположение здания, много парковочных мест, неплохая дорожная развязка. рядом планируется возведение управления «Газпром трансгаз Чайковский». Так же рядом остановка, парковая зона, Центральный стадион, набережная и городской пляж. Можем сдать в аренду, всё в собственности, ипотечное кредитование рассм., 2,1 млн руб. Т. 8-922-3112-278

Нежилое помещение, 18 кв. м, свободного назначения, по Шлюзовой, 8, в помещении есть ванна и санузел, 620 тыс. руб. Т. 8-922-6497-785

Объекты в Заводе Михайловском: зем. участок, с/х назначения, 551 га (аренда до 2060 г.); земля КФХ, 6 га (собственность); лесной участок, 908 га (аренда до 2050 г.), с видами пользования: заготовка древесины 5000 куб. м в год с породным составом береза, липа, осина, ведение охотничьего хоз-ва, ведение с/хозяйства; плотина пруда, 272,5 кв. м (собственность); пруд, 13 га (аренда на 49 лет); зем. участки на берегу пруда, 6 шт. по 0,5 га (ЛПХ с разрешением на стр-во, собственность); производственная зона подсобного хозяйства, 17,7 га (собственность), на производственной зоне находится (все объекты в собственности): депо подсобного хоз-ва, гараж 667,5 кв. м, подстанция свинокомплекса, 22,5 кв. м, административное здание свинокомплекса на 800 голов, 387,4 кв. м, проходная свинокомплекса, 67,7 кв. м, канализационные сети, 675,5 пог. м, навес для с/машины, 766,8 кв. м, свинарник № 2, подъезд и площадки, 4064,2 кв.м, навес над пилорамой, 94 кв. м, скважина № 2, сеть водопровода 1244,5 пог. м, свинарник №3, рассмотрим варианты продажи частями, субаренду или аренду, обмен на кв. или коммерч. недвижимость, 19.5 млн руб. Т. 8-922-2442-222

ТОРГОВОЕ ПОМЕЩЕНИЕ в д. Гаревая, Мира, 34, 480 кв. м, 14 соток. Первая линия федер. дороги, с собств. парковкой, 4,5 млн руб. Т. 8-922-3112-278

Магазин «КИРОВСКИЙ», в Чайковском, Кирова, 126, 150 кв. м, на участке 18 сот, с прилег. территорией. Гараж с газ. котельной + 80 кв.м, 5,5 млн руб. Т. 8-922-3112-278

Объекты промышленного назначения: 1) 2-эт. административно-бытовой корпус, 1310,8 кв. м; 2) автостоянка и механич. мастерские, 1-эт, 938,7 кв. м, кад. № 59:12:0110000:766; 3) газопровод к котельной 132 п. м, протяженность 132 п. м, инв. № 9970, кад. № 59:12:0000000:17140; 4) зем. участок, категория земель: земли промышленности, энергетики, транспорта, связи, радиовещания, телевидения, информатики, земли для обеспечения космической деятельности, земли обороны, безопасности и земли иного специального назначения, разрешенное использование: для размещения промышленных объектов, кад. № 59:12:0810115:1, 153,2 кв. м; 5) зем. участок, категория земель: земли промышленности, энергетики, транспорта, связи, радиовещания, телевидения, информатики, земли для обеспечения космической деятельности, земли обороны, безопасности и земли иного специального назначения, разрешенное использование: для размещения промышленных объектов, кад. № 59:12:0810115:2, 4311 кв. м; 6) гараж для грузовых автомобилей, 1-эт, 30,6 кв. м, инв. № 9743, кад. № 59:12:0000000:17692; 7) склад 68,2 кв. м, инв. № 9796, кад. № 59:12:0000000:17137. Цена за все 4,5 млн руб., есть все: газ, канализация, эл-во, объект в данный момент охраняется, помещение сделано из металлоконструкции, есть повреждения части здания, обрушения крыши. Т. 8-922-2442-222

Офис на 5 эт. в центре города, в ТД Планета свет, по Приморскому 6-ру, 38/1, 90 кв. м, большой пешеходный и автомобильный трафик, рядом рынок, автовокзал, остановки, 4 млн. руб. Т. 8-922-2442-222

Офисно-складское помещение по Промышленной, 13, 360 кв. м, из них 240 кв. м. - офисное помещение, 120 кв. м. - складское помещение, можно испол. под автосервис, под производство, швейную мастерскую, газ. отопл. на баллонах, эл-во, канализ., хороший ремонт, вторая линия по улице, 4,9 млн руб., возможен торг, обмен на жилую недвижимость. Т. 8-922-2442-222

Помещение (бывшая котельная) рядом с клубом Метро, по Советской, 1/13, 2 500 кв. м, газ, 24 сотки земли, своя АТП, 3 млн руб., возможен обмен на квартиру. Т. 8-922-2442-222

Помещение в центре города, ТЦ Ермак, на 4 эт, пл. 40 кв. м, с/у в кабинете, кондиционер, проведен умывальник для салонов красоты, можно использовать как офисное помещение, для студии, салона красоты и т.д., 1,29 млн руб., возможен обмен на жилплощадь. Т. 8-922-2442-222

Помещение свободного назначения по Советской, 1/13, корпус 25, напротив клуба Метро, 445 кв. м, склад 325 кв. м, высокие потолки 6 м, эл-во 380В, кран-балка, здание кирпичное, бетонные плиты перекрытия, полы бетон., сигн., рядом со складом офис, отдельный вход, 117 кв. м, 4 кабинета, туалет с душ. кабиной, сигн., 20 соток земли промназначения, ж/ворота въездные, территория закрывается, забор ж/б, в/наблюдение, все в собственности, 3 млн руб., разумный торг приветствуется. Т. 8-922-3123-350

Помещение свободного назначения по Советской, 25, 1 линия, 63 кв. м, 2 500 000 руб. Т. 8-922-2442-222

Построим производственные площади под характеристики заказчика, на зем. участке 14 соток, на территории КШТ, 100 м от центрального въезда, участок в собственности, разрешенное использование: промышленные предприятия, сроки возведения объекта недвижимости от 3 до 6 мес., в зависимости от характеристик строимого объекта. Т. 8-922-2442-222

Производственная база (часть нежилого кирпично-блочного здания с пристроенным гаражом на 20 машин), 696,6 кв. м, земельный участок в аренде, на Точмаше, 8.5 млн. руб., торг. Т. 8-906-8884-774

Производственное помещение 500 кв. м, на уч. 45 соток, по Декабристов, 23/12, Точмаш, помещение основное 400 кв. м, высокое, с отоплением, кран-балка покрывает всю площадь, есть отдельные пристрои мастерских и комнаты отдыха, раздевалки, отдельный навес (холодный), большое офисное помещение, всё отапливается газом, вода и канализация центр., бетон. подъезд, 5,5 млн руб. Т. 8-922-3112-278

Производственное помещение в п. Новом, Построечная, 23, 770 кв. м, на уч. 45 соток, кад. № 18:04:162006:21, выполнено каркасным способом сборки из ж/бетон. плит и перемычек, возможна модернизация под любые нужды и размеры, высоты, сделан ввод газа, канализация, эл-во, вода, бетонный подъезд вокруг здания, в соседях транспортные компании, производственники, 2,95 млн руб. Т. 8-922-3112-278

Производственное помещение по Промышленной, 4 (территория ЗСД), 650 кв. м, полноценно действующее помещение для любого производства: отопление, свет, кран-балка, 4,5 млн. руб. Т. 8-922-2442-222

Производственное помещение, 93 кв. м, столярная мастерская на охраняемой территории бывшего СМУ-1, с большими гаражными воротами, может быть использовано для СТО, складское помещение, пол бетон., с проложенными рельсами по длине, есть возможность подключения к коммуникациям, 1 млн. руб. Т. 8-922-3112-278

Складское помещение по Промышленной, 8В, корпус 14, 614 кв. м, на территории охраняемой базы, рядом железная дорога, электричество, удобный подъезд, два офисных помещения, большой гараж, склад без отопления, 5 млн. руб. Т. 8-922-3368-992

Торговое помещение по К. Маркса, 18, 92 кв. м, расположено в центре города (напротив администрации), имеется 2 входа (центр., пожарный), все коммун., хороший пешеходный трафик, хорошая парковка на противоположной стороне объекта, возм. варианты обмена на жилую недвижимость с доплатой, 3.7 млн руб. Т. 8-922-2442-222

Торговые площади в центре города по Ленина, 61А, ТЦ «Ермак», 4 эт, 405 кв. м, возможна продажа всего помещения 405 кв. м, либо помещения площадью 263 кв. м из 405 кв. м, 29,9 тыс. руб./кв. м. Т. 8-922-244-2222

Торговый павильон, 52,23 кв. м, разделен на три части: торговая зона, зона кассира, склад, расположен на Центральном рынке, отличное месторасположение, 480 тыс. руб., возможна сдача в аренду, с последующим выкупом. Т. 8-922-3093-838

1.8 СДАМ

Сдаются ПЛОЩАДИ В АРЕНДУ Т. 7-44-07

Гаражный теплый бокс, 100 кв. м, по Лесозаводской, р-н Полуострова, возможна аренда под автомастерскую или склад, есть подъемник для машин и ящики под инструменты, 250 руб./кв.м, ком. платежи включены в стоимость аренды, кроме э/э. Т. 8-922-2442-222

Два нежилых помещения, по пр. Победы, 22, 9 кв. м каждое, находятся в помещении общей площадью 119 кв. м, все коммуникации, цокольный эт, отдельный вход, хороший пешеходный трафик, хорошая парковка, 5 тыс. руб./мес. за 1 помещение, рассм. обмен и продажу, 4.3 млн руб. Т. 8-922-3538-606

Зем. участок 12 соток, в районе города, около АЗС Нефтехимпром (Мичуринка), под коммерцию, подъезд круглый год, электричество. Т. 8-922-3148-768

Нежилое помещение в центре города, рядом площадь Карла Маркса, 92 кв. м, с отдельным входом, 500 руб./кв.м. Т. 8-922-6497-785

Нежилое помещение по Промышленной, 15/1, 600 кв. м, отопл. печное, вода централ., возможно под производство или склад, 100 руб./кв. м. Т. 8-922-3368-992

Офисно-торгово-складские площади на территории з-да Точмаш, удобный подъезд, фасадная часть зданий просматривается со стороны дороги, от 70 кв. м до 800 кв. м, все помещения теплые, разбиты по секциям, с отдельными входными группами площадью 70, 100, 360, 600 кв. м, 70 руб. за кв. м. Т. 8-922-3368-992

Офисное помещение от 8 до 80 кв. м, 100 руб./кв. м, телефон, охрана, уборка. Т. 8-902-4781-171, 8-922-3130-457

Офисное помещение по Азина, 9 (р-н Уральская), разбито на 3 кабинета общ. площадью 8-16 кв. м, парковка для автомобилей, хороший автомобильный трафик, 500-800 руб./кв. м в зависимости от арендуемой площади. Т. 8-922-2442-222

Офисные помещения от 14 до 30 кв. м, расположены на 3 эт. в БЦ Акварель, по Промышленной, 13, арендная плата за первые 2 мес. 250 руб./кв. м, в последующие месяцы 350-400 руб., в зависимости от площади. Т. 8-922-3093-838

Площадь 25 кв. м по Кабалевского, 26/1, на входе в м-н «КрасноеБелое», 15 тыс. руб./мес. + ком. платежи. Т. 8-922-2442-222

Помещение в ТД Альянс, площадь от 30 до 120 кв. м, цокольный этаж, центр города, хороший автомобильный и пешеходный трафик, парковка для автомобилей, все остальные помещения в ТД заняты арендаторами, 350-500 руб./кв. м в зависимости от арендуемой площади. Т. 8-922-2442-222

Помещение свободного назначения 18 кв. м, в центре города, по Приморскому 6-ру, 34, ДБ Радуга, помещение находиться на 1 этаже с отдельным входом, хороший косметр. ремонт, кондиционер, 8 тыс. руб. + ком. платежи, помещение сдается на сигнализацию. Т. 8-922-3093-838

Помещение свободного назначения в центре города, по Ленина (рядом с центральным Сбербанком), 2 этажа, общей площадью 300 кв. м, помещение состоит из площадей от 25 кв. м до 150 кв. м, отдельная парковка, все коммуникации, большой пешеходный и автомобильный трафик. Т. 8-922-2442-222

Помещение торговое, по пр. Победы, 12, 750 кв. м, на длит. срок, свежий ремонт, удобный подъезд, парковка, рядом остановка. Т. 8-922-3368-992

Пять офисных помещений в центре города, в ТЦ Ермак, 4 эт, правое крыло, первые два месяца аренды оплата 250 руб./кв. м, следующие месяцы оплата 350 руб./кв. м, входит оплата э/э, охраны, уборка офисов. Т. 8-922-3093-838

Склад по Промышленной, 5/1 стр. 4, 900 кв. м, теплый, возможна аренда склада частями, в складе - кран-балка по всему периметру, 150 руб./кв. м, вкл. отопление и эл-во. Т. 8-922-2442-222

Торгово-офисное помещение в отдельно стоящем здании, с отдельным входом по Промышленной, 3/1, 32 кв. м, идеальное решение для небольшой компании, имеется водопровод, канализация, телефон, Интернет, есть большая парковка, 8 тыс. руб. + к/у. Т. 8-922-3115-175

Торговые площади по Вокзальной, 7/3, цокольный этаж, 250 кв. м, 350 руб./кв. м + электроэнергия. В помещении сделан ремонт, преимущественно на длит. срок, торговые площади свободного назначения. Т. 8-922-244-2222

Торговые площади по Мира, 41, 60 кв. м, торговый зал 45 кв. м, отдельная входная группа, зона разгрузки, преимущественно под промышленную группу, близлежащие площадь арендованы - продуктовый магазин, разливное пиво, корма для животных, 500 руб./кв. м. Т. 8-922-3368-992

Три офисных помещения в центре города, на 4 эт, 15, 29, 52 кв.м, в ТЦ Ермак, по Ленина, 61А, коммунальные услуги, уборка, охрана все включено, большой пешеходный и автомобильный трафик, 350 руб./кв. м Т. 8-922-2442-222

Сдаются в аренду ГАРАЖИ и ПЛОЩАДИ ПОД ОФИСНЫЕ ПОМЕЩЕНИЯ Мира, 1а (школа ДОСААФ) Т. 3-57-72

СТРОЙМАТЕРИАЛЫ

2.1 ПРОДАМ

НАВОЗ, ПЕСОК, ГРАВИЙ, ПГС, ОПГС, ТОРФ, ПЕРЕГНОЙ (ЗИЛ). Т. 8-902-8009-146, 8-922-6495-857

ПЕРЕГНОЙ, ЧЕРНОЗЕМ, ЩЕБЕНЬ. 5-10-15 тонн. Т. 8-922-3138-557, 8-982-4755-568

ПГС, ОПГС, песок, гравий, перегной. 5-10-15 тонн. **Т. 8-902-8007-070, 4-99-22**

Чернозем, ОПГС, ПГС, гравий, песок речной кладочный**, глина, грунт, щебень, дрова** колотые**.** 5-10-25 тонн. **Т. 8-922-2427-365**

ПЕСОК, ГРАВИЙ, ОПГС, ПГС, ЧЕРНОЗЕМ, ПЕРЕГНОЙ. 5-10-15 тонн. **Т. 8-922-3138-557, 8-982-4745-568**

Перегной, ОПГС, ПГС, опил, гравий, песок кладочный**, песок** речной**, грунт. Т. 8-922-6499-465, 8-922-3279-754**

ПЕСОК, ГРАВИЙ, ПГС, ОПГС, ГРУНТ. Любые объемы, скидки. **Т. 8-922-3070-677**

ПЕСОК, ПГС, ОПГС, гравий. 5-10 тонн. **Т. 8-922-3071-312**

ПЕСОК, ПГС, ОПГС, ГРАВИЙ, ГРУНТ. 1-2 т, 5 т, 13 т, 25 т, 35 т. **Т. 8-922-3572-221**

Гравий, песок, ОПГС, ПГС, глина, строит. отходы, чернозем, опил. Т. 8-922-643-10-47

ПЕСОК, ГРАВИЙ, ОПГС, ПГС, ЧЕРНОЗЕМ, ПЕРЕГНОЙ. 5-10-15 тонн. **Т. 8-922-3133-313, 8-902-4780-933**

ЧЕРНОЗЕМ, ГЛИНА, ГРУНТ. 5-10 тонн. **Т. 8-922-3071-312**

ПИЛОМАТЕРИАЛЫ Доска, брус, заборная доска, рейка. *www.kaskadles.ru* **Т. 8-922-6490-189**

ПЕРЕГНОЙ, ОПГС, ПГС, песок, гравий. 5-10-15 тонн. **Т. 8-922-243-4717, 4-99-22**

РАСПРОДАЖА

Тротуарная плитка, брусчатка, бордюры. Скидки! Некондиция! **Т. 8-932-3320-141**

Ж/Б КОЛЬЦА КРЫШКИ диам. 1,5 м, 1 м. **Т. 8-932-3320-141**

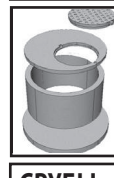

СРУБЫ на баню, дачный домик. НА ЗАКАЗ. Т. 8-922-3291-603

СДАМ В АРЕНДУ в п. Марковском

ТЁПЛЫЕ СКЛАДЫ от 10 до 700 м², от 40 руб./м²

ТЕЛ. 8–919–455–55–53

РЕКЛАМА

ПОДАТЬ ОБЪЯВЛЕНИЕ В «ЧИ» ЛЕГКО! >222-68 НА ЭЛЕКТРОННУЮ ПОЧТУ bochaint@chaint.ru 8-922-3122-226 КРУГЛОСУТОЧНО (SMS, РЕЧЕВОЕ СООБЩЕНИЕ) НА САЙТЕ chaint.ru В ГРУППЕ ВК vk.com/chaint В РЕДАКЦИИ ул. Мира, 1А

Объявления в текущий номер **принимаются до 14:00 вторника.** Купон и правила подачи объявлений **на стр.10**

НАВОЗ, ЧЕРНОЗЕМ, ОПИЛ. Доставка ЗИЛ 6 тонн. **Т. 8-922-3426-739**

ПЕСОК, ГРАВИЙ, ПГС, ОПГС, ОПИЛ, НАВОЗ. Доставка 1-15 тн ЗИЛ, КАМАЗ. **Т. 8-922-3426-739**

ВАГОНКА (осина, липа), доска пола и полка в баню. Т. 8-922-3098-717

ПГС, ОПГС, песок. **1-25 тонн. Доска, столбики, жерди.** Любая форма оплаты, рассрочка. Вывоз мусора. Пенсионерам скидка. **Т. 8-922-3098-717**

ПИЛОМАТЕРИАЛ В НАЛИЧИИ И ПОД ЗАКАЗ, любая форма оплаты. Доставка бесплатно. Пенсионерам скидка. Т. 8-902-6447-916

ПЕРЕГНОЙ (КОРОВИЙ) В МЕШКАХ, С ДОСТАВКОЙ. **Т. 8-902-8007-070, 4-99-22**

ПЕСОК, ПГС, ОТСЫПКА, СУГЛИНОК, ГЛИНА, ОПИЛ, от 1 до 25 тонн. Т. 8-902-6447-916

НАВОЗ, ТОРФ, черная земля, ЗИЛ 6,5 т, КАМАЗ 10-15 т, в удобное для вас время. **Т. 8-922-3083-538, 8-922-2434-717**

Баня из бруса, 3,5х3,5 м, с досками, цена договорная. Т. 8-922-3233-588

Блок строительный. Т. 8-922-2439-116

Бочки из-под ГСМ, 200 л (под ГСМ или для садовых нужд), 1 000 руб. за все 3 шт. Т. 8-922-6466-969

Бытовка на колесах, в хор. сост. Т. 8-950-4476-821

Ворота гаражные, новые, в комплекте, р-р 2,7х2,2 м. Т. 8-922-3361-060

Дверь межкомнатная, 700х2000 см, цв. миланский орех, новая. Т. 8-922-6448-023

Дорожные плиты, 3 шт., 2000/150, б/у, самовывоз из д. Марково, 1500 руб./шт. Т. 8-951-9328-490

Задвижка чуг.0 80, 1 000 руб./шт. Задвижка чуг. 0 50, 800 руб./шт. Т. 8-922-3222-087

Керамзито-бетонные блоки, 5 шт., 40 руб./шт. Т. 8-952-4029-277

Кольца ж/б, диам. 1 м, выс. 40 см. Возможна доставка. Т. 8-922-3056-825

Краска ПФ 115 сл. кость/белая, 1 ведро 20 кг, 1 500 руб. Т. 8-922-3222-087

Несущая ж/б перегородка, толщ. 160 мм, выс. 2500 мм, дл. 5 м, 2 дверных проема, 3 000 руб. Т. 8-912-5952-178

Новые пластик. трубы, диам. 50 мм, дл. по 3 м, недорого. Т. 8-922-3237-229

Панель керамзитобетонная, стеновая, р-р 6х1.8, 6х1.5, 10 тыс. руб./шт., доставка. Т. 8-922-3232-554

Печка-буржуйка, на высоких ножках, толстостенная из трубы. Т. 8-922-3093-105

Печь для бани разборная, капитальная, не жестяная, отл. вариант для дачи, на зиму можно разбирать и увозить в багажнике, 3 000 руб. Т. 8-922-6466-969

Печь для бани, с баком из нержавейки, буржуйка. Т. 8-950-4474-138

Печь для бани, цена договорная. Т. 8-922-3192-591

Плиты перекрытия, 2 шт., цена договорная. Самовывоз, д. Кемуль. Т. 8-922-3225-505

Поддоны для блока и кирпича, недорого. Т. 8-922-3437-070

Рамы для теплицы. Р-р: 100-140 см, 10 шт., 96-140 см, 2 шт., торцевые 131-140 см, 2 шт., 4 500 руб. Т. 8-922-3136-226

Створки ворот, дл. 4 м, выс. 3,6 м, из толстого профиля, утепленные сэндвич-панелью, 10 тыс. руб., без торга. Т. 8-922-6466-969

Строительные леса, заводского изготовления, новые, не б/у. Т. 8-922-3437-070

Строительные леса, новые. Т. 8-922-3437-070

Труба для забора, диам. 60 мм, 2,5 м, 250 руб./шт., 20 шт. Т. 8-922-3224-156

Труба нерж., б/у, 25х2, 34 м. Т. 8-922-6460-582

Уголок 25х4, дл. 1,5/2,3 м, труба ал. 219х3, дл. 3,3 м, швел. 14, дл. 2,5 м - 2 шт., шифер 7 волн., 10 лист.,битум в мешк. по 40 кг, рубероид РМ, труба 159х4, дл. 5 м, сруб для бани 2х2 из бруса 160х80 мм, электр. М/Р 3 мм, 6 лачек, колпак на замок гаражн. ворот. Т. 8-922-6464-720

ФБС 6 и 4. Т. 8-922-2439-116

Швеллер №10, дл. 4 м, возм. доставка, 350 руб./п.м. Т. 8-922-3459-332

Шпалы 2 шт. и жел. расширительный бак для отопления. Т. 8-922-6447-649

2.2 КУПЛЮ

Поддоны из-под Чайковского кирпича, с уголком, по 50 руб. Т. 8-921-2617-501

Электродвигатель, б/у. Т. 8-922-6448-023

ДОМА, ЗЕМ. УЧ.
3.1 ПРОДАМ

ОБЪЯВЛЕНИЯ О ПРОДАЖЕ ЗЕМЕЛЬНЫХ УЧАСТКОВ ПОД СТРОИТЕЛЬСТВО КОММЕРЧЕСКОЙ НЕДВИЖИМОСТИ – ПЛАТНЫЕ

Зем. участок на с/м №4 в Завокзальном, 6 соток, в собственности, есть помещение для хранения инвентаря, 195 тыс. руб. Т. 8-922-3601-717

Дом в с. Б. Букор, по Советской, 420 кв. м, на уч. 13 сот., дорогая отделка, высокие потолки, дерев. евроокна (ст/пакеты), двери массив дерева, шикарная бол. кухня, огромный банкет. зал, открытая веранда, беседка, банный комплекс, бетон. подъезд к дому, 10 млн руб. Т. 8-922-3112-278

ДОМ по ул. 8 Марта, 131 кв.м, з/у 15 соток. Дом теплый, 1-эт блочный, 2-эт брус 250 мм, просторный, полнопрофильный подвал, ухоженный участок, бассейн, гаражи, мастерская, теплица, летняя веранда, 10 млн руб. Т. 8-922-3112-278, Денис

ЗЕМЕЛЬНЫЙ УЧАСТОК мкр "Южный" (центр города) Т. 8-919-4814-181

ЗЕМ. УЧАСТОК П. ВОЛКОВСКИЙ, Береговая, 42 сот, с начатым стр-вом, кад. № 18:04:000000:1484 и 18:04:162015:318, задняя часть уч. граничит с перелеском, 100 м до конеч. ост. с магазинами, уч. без построек, 1 взр. собственник, возм. с использ. мат. капитала и ипотеки, 1,5 млн руб. Т. 8-922-3112-278, Денис

Два зем. участка в д. Русалевке, 13 и 15 соток, 16 км от города, асф. дорога, соседи строятся, эл-во, 12 тыс. руб./сотка. Т. 8-922-3123-350, Олег

Зем. участок ИЖС в д. Степаново, по Мытинской, 6, 16.6 соток, рядом пруд, родник, функционирующая баня, 145 тыс. руб. Т. 8-922-3123-350, Олег

1/2 доли в 3-этажном жилом коттедже, 276 кв. м, расположен в черте города, на Заре-2, красивое, тихое, живописное место, газ. отопл., электроснабжение, водоснабжение (скважина), без внутр. отделки, баня, гараж, рассм. любой вид оплаты, 6 млн руб. Т. 8-922-3093-838

2 новых дома на Заре-2 по Осинская 8а и Осинская 14, из кирпича в тихом, живописном месте, нашего города с прекрасным видом. Зона ИЖС, есть все документы и разрешение на строительство. Жилая улица, коммуникации (вода, эл-во, газ), подъезд круглый год. Уч. 7,2 сотки с возм. увеличения, ровный, соседи живут несколько лет, дом 2-этаж. мансардного типа, р-р 10х7 м, потолки высота 2.9 м. Возм. внутр. планировка Сдача дома «под ключ» май 2018 года. Кадастровый номер 59:12:0010770:177 и 59:12:0010770:178, 4.1 млн рублей. Возм. обмен. Т. 8-922-3148-768

2-комн. кв. в 3-квартирном доме в п. Буренке, ул. Новая, 52.7 кв. м + участок 10 соток, баня, сарай, в квартире проведено водоснабжение, отопл. печное, пол линолеум, окна заменены на 2-ком. пл. ст/пакеты, поставлены новые двери и ворота, продается с мебелью и коврами, 500 тыс. руб., возможна продажа по мат. капиталу. Т. 8-922-6497-785

2-этаж. дом на Заре-2 по Зеленой, 212 кв. м, цоколь 100 кв. м, на уч.10 соток земли (посадки, теплица), в доме полный евроремонт, везде нат. потолки, ламинат, встр. кухня, техника, камин в гостиной, отдельная душевая, сауна, 8,5 млн руб. Т. 8-922-3467-247

Дом 100 кв м, 9х12 м, из бруса, новый, участок 9,5 соток, эл-во, гор. и хол. вода в доме, канализация, пл. окна, жилой, прописка, документы, возм. обмен на 3-комн. кв. + доплата. Т. 8-922-3244-020

Дача 80 кв. м, на уч. 14 соток, в п. Волковском, СНТ Лесное, в дубраве, так и зовётся «Дубки», очень красивое и спокойное место, два дома, баня, гараж, теплицы, 1 дом летний, второй возможен для круглогодичного проживания - тёплый, не на учете. Прописки нет, но также возможна прописка Пермского края, вода - колодец, эл-во, канализация в летнем доме, дорога чистится зимой, соседи постоянно живут, 200 м, до остановки и магазинов 500 м, мат. капитал и ипотеку не рассм., 750 тыс. руб. Т. 8-922-3112-278

Дача в п. Волковском, СНТ Лесное, 80 кв. м, участок 14 сот., участок в дубраве, так и зовётся - «Дубки», очень красивое и спокойное место. Два дома, баня, гараж, теплицы, один дом - летний, второй для круглогодичного проживания - тёплый, вода, эл-во, канализация, дорога чистится зимой, соседи постоянно живут, до р. Камы 200 м, до остановки и магазинов 500 м, 750 тыс. руб. Т. 8-922-3112-278

Дача на м-ве №38 около РЭБа, 2,7 сотки, гараж 7х5,3 м, дом из бруса 5,3х4,3 м на гараже, веранда, сруб для бани, в комнате можно жить зимой, печь, плита, эл-во, огород с посадками, водоснабжение, приватиз., 325 тыс. руб. Т. 8-922-3135-733

Дача на м-ве №38 около РЭБа, 2,7 сотки, гараж 7х5,3 м, дом из бруса 5,3х4,3 м на гараже, веранда, сруб для бани, в комнате можно жить зимой, печь, плита, эл-во, огород с посадками, водоснабжение, приватиз., 325 тыс. руб. Т. 8-922-3135-733

Два дома в д. Русалевке, на зем. участке 50 соток, 1 дом - 40 кв. м, канализация, с/у, новая скважина, 2 дом - 25 кв. м, новый, без внутр. отделки, с надвор. постройками: баня, теплица, теплая конюшня ,1 млн руб. или обмен на 1-комн. кв. Т. 8-950-4640-261

Два дома по Завьялова, 57, зем. участок 10 соток, 1 дом: брус, 150 кв. м, с отл. внутр. отделкой, газ, вода, эл-во, септик, крыша металлочерепица, пл. окна, ламинат, ковролин, оставляем почти всю мебель и кух. гарнитур, гараж с автомат. воротами на один а/м; 2 дом: 40 кв. м, газ, вода, эл-во; цена за два дома и зем. участок 5.5 млн руб., возможен торг. Т. 8-922-3093-838

Два зем. участка 1.2 га, в р-не биатлона, под различные виды деятельности (база отдыха, спортивная база, производство и т.д.), помощь в переводе земли в необходимое разреш. использование, земля в собственности, документы готовы, газ, эл-во, асфальт. подъезд, рядом два федеральных объекта (центр подготовки по зимним видам спорта Снежинка, биатлонный комплекс), обмен на недвижимость, кад. № 59:12:0810101:138, 59:12:0810101:139, 1.95 млн. руб. Т. 8-922-3448-844

Два земельных участка в черте города, по Орбитальной, по 7.5 соток, ИЖС, есть газ, эл-во, прописка, соседи уже живут, 1.05 млн руб./каждый. Т. 8-922-3093-838

Два таунхауса по Шлюзовая, каждый по 240 кв. м. Пл. окна, все коммуникации: центр. канализация, центр. водопровод, тихое уютно место рядом в перспективе стр-во современной школы. Возможна рассрочка платежа и обмен на ваше жильё, цена каждого 6,24 млн руб. Т. 8-922-2442-222

Дом + зем. участок в Татышлинском р-не (Башкортостан), 200 тыс. руб., возм. торг. Т. 8-922-3482-098

Дом 1-эт, в с. Ольховке, по Камской, 91, 38 кв. м, зем. участок 13 соток (ИЖС), две комнаты, кухня, санузел, пл. окна, печное отопл., есть пристрой, баня, дровяник, на участке небольшой пруд с рыбами, колодец, выгребная яма, газ по улице, 1.4 млн руб. Т. 8-922-3368-992

Дом 2-квартирный по Нагорной, 73 кв. м, площадь квартир 36,1 и 36,8 кв. м, з/у ИЖС, 13 соток и 11 соток соответственно, центральная ул., эл-во, газ, центр. водоснабжение, на участке имеется гараж, баня, хоз. постройки, 3.5 млн руб., возможна продажа дома целиком или отдельно, по квартирам. Т. 8-922-3368-992

Дом 25 кв. м, вода хол. и гор. в доме, две теплицы, баня 6х7, 23 сотки. Т. 8-922-3048-614, 8-922-3000-372 (Фоки)

Дом 2-эт кирпичный, в с. Б. Уса, по Дзержинского, 20 соток земли ИЖС, дом 176 кв. м, в доме 5 комнат, 2 с/у, 2 гаража, подвал, дровяник, современная баня, летняя беседка, теплица, эл-во 380Вт, центр. водоснабжение, отопл. эл/котел + дровяной котел, дом строили для себя, все сделано капитально, дорогая лестница из массива сосны на 2 эт, остается частично мебель, пл. окна, пол паркетная доска дуб, встр. кухня, с/узлы и ванная - кафель, шикарный дом для круглогодичного проживания, либо в качестве дачи, рядом с селом три охотничьих хозяйства, много ягод, грибов, пруд. Цена 3.5 млнТакже продам участок 20 соток на берегу р. Кама, 1 линия от г. Перми 10 минут езды. Т. 8-922-3123-350

Дом 2-эт. по Высоцкого, 17, 240/390 кв. м, отопление и канализация центр., дом находится в 50 м. от автобусной остановки и магазина, очень хорошее место расположения, блочный/кирпичный, возможен обмен на квартиру с вашей доплатой, рассмотрим все варианты, 5.9 млн руб. Т. 8-922-2442-222

Дом 45 кв. м, на участке 10 соток, Чайковский р-н, д. Русалевка, Набережная. С хорошим подъездом, дом готов к проживанию, печное отопление, газ в перспективе, участок ровный, земля очень плодородная, есть баня, 100 м до мини маркета, возможен обмен на 1-комн. кв. или 2-комн. кв. с нашей доплатой (или а/м Опель Корса 2013 г/в), 990 тыс. руб. Т. 8-922-3112-278

Дом 45 кв. м, на участке 20 сот, Чайковский р-н, д. Гаревая, Молодежная, 14, находится в ближайшем пригороде Чайковского, большой участок, хорошая дорога к нему. Дом является частью двухквартирного дома, к проживанию не пригоден, но возможно восстановление и реконструкция, 490 тыс. руб. Т. 8-922-3112-278

Дом 54 кв. м, с земельным участком 17 соток, в с. Сосново (Чайковский р-н), тёплая комната 15 кв. м, с холодной кухней, комнатой и кладовкой. Возможна прописка. Есть баня, старый дом под снос, во дворе ёмкость для воды, колодец, большая металлическая теплица. Т. 8-922-6857-185

Дом блочный в с. Б. Букор, 2-кварт., по Юбилейной, 60 кв. м, благоустроенный, з/лоджия, газовое отопл., в квартире треб. косм. ремонт, 12 сот. земли, баня, гараж, 1.9 млн руб. Т. 8-922-6497-785

Дом бревно 5х9 и зем. участок 12 соток ИЖС, в доме газ, свет, вода, септик. Баня 5х9, так же продается здание 16х10х6, гараж 6х8 с овощной ямой, или обмен на 1-2-комн. кв. Постройки находятся вдоль дороги Чайковский-Фоки, адрес Большевитская 1а, за все 6 млн руб. Т. 8-922-3093-838

Дом в Еловском р-не, д. Сосновка, 50 кв. м, на уч. 40 сот, дом в пригодном состоянии для круглогодичного проживания, но треб. ремонта, рядом р. Кама, удобно для дачи, подсобного хозяйства и для рыболовно-охотничьей базы, на перед. плане 5 сот, на них стоит баня, на уч. течёт речка, с возм. запруды и организ. пруда, есть родник с отл. водой, деревня заселяется и застраивается активно, проложили газопровод, рассм. газификация деревни, в конце уч. начинаются холмы, на которых растёт клубника, 250 тыс. руб. Т. 8-922-3112-278

Дом в д. Ваньки, 45 кв .м, зем. участок 33 сотки, пл. окна, спутник. ТВ, гор. вода, печное отопл., баня, 2 гаража, теплица, хоз. постройки под метпрофилем, рядом с остановкой, всеми магазинами, правлением и т.д., 590 тыс. руб., торг. Т. 8-992-2148-315

Дом в д. Дубовая, 41.5 кв. м, на участке 17.3 сот. Ближайший пригород Чайковского, хорошая бетонированная дорога до деревни, прямой подъезд к дому, благоустроенный, канализация, вода, газ к дому подведен, теплицы из поликарбоната, есть баня, хлев 3х4 стайка для животных, много посадок, земля ухожена. До остановки 100 м, автобус ходит каждые 20 мин. Рассмотрим ипотеку и мат. капитал, а так же окажем помощь в реализации этих программ, 2,09 млн руб. Т. 8-922-3112-278

СЕРТИФИКАТ СООТВЕТСТВИЯ
ПРОИЗВОДСТВО И ДОСТАВКА
БЕТОН
pstbeton.ru паспорта качества горнозаводский цемент оплата по картам скидки от объёмов БСТ В15 F150 W4 В25 F150 W8
реклама
подсчёты объёмов, консультация
8-919-477-0111, 6-07-02

КЕРАМЗИТОБЛОК 1м³-72шт. - 2880 руб.
Ж/б кольца колодезные
ГАЗОБЛОК 3480 руб. ГОСТ
АКЦИЯ! кирпич облицовочный «АЛЬТАИР» 10,99 р./шт.
г. Воткинск, ул. Пролетарская, 154 база «СтройДвор»
(8-800-500-42-50, бесплатный звонок)
8-912-015-35-54 www.cementinvest.com
реклама

Качественный ПИЛОМАТЕРИАЛ любых размеров в наличии и под заказ.
Доставка. Скидки.
Пилорама с. Фоки, ул. Юбилейная, 1
Т. 8-922-3346-641, Владимир

СТРОИТЕЛЬСТВО ДОМОВ
АЛЬТИУС
• 10 ЛЕТ СТРОИМ ДОМА
• 10 ЛЕТ ГАРАНТИЯ
• ПРОЕКТИРОВАНИЕ
• СЕТИ • ОТДЕЛКА • ДИЗАЙН
скидка на дизайн по промокоду «chaik_stroyka»
*срок действия по 31 июля 2018 г.
6-71-73, 8-912-88-66-291 альтиус.рф vk.com/chaik_stroyka
реклама

КАМА БЕТОН завод строительных конструкций
БЕТОНЫ всех марок - 3100 руб. м³
ГАЗОБЛОК - 2990 руб. м³
Ж/Б КОЛЬЦА
(от производителя)
ДОСТАВКА. НОВОЕ СОВРЕМЕННОЕ ОБОРУДОВАНИЕ.
vk.com/chaik_stroyka
• устойчивое качество
• постоянные лабораторные исследования
• удобное транспортное расположение (территория КШТ)
т. 4-92-60
реклама

БЕТОН РАСТВОР СПЕЦТЕХНИКА
АНГАРСТРОЙ
• автобетоносмеситель,
• автобетононасос,
• фронтальный погрузчик.
Товар сертифицирован
Индивидуальный подход. Качественно и недорого.
КРУГЛОСУТОЧНО
Ул. Мира, 1В, Речной порт, т.: 4-19-00, 8-922-244-6026, 8-922-315-8187
реклама

СТРОЙКОМПЛЕКТ
Пеноплекс (50мм) 150 руб./ шт.
Гипсокартон 175 руб./лист
Сайдинг 135 руб./лист
Фанера ламинированная
Сотовый поликорбонат
ул. Промышленная, 5/1, стр.6 (за зданием ГИБДД) 4-28-78, 7-87-44
ул. Промышленная, 11 8-922-3202-871
реклама

ПОДАТЬ ОБЪЯВЛЕНИЕ В «ЧИ» ЛЕГКО! >222-68 НА ЭЛЕКТРОННУЮ ПОЧТУ bochaint@chaint.ru 8-922-3122-226 КРУГЛОСУТОЧНО (SMS. РЕЧЕВОЕ СООБЩЕНИЕ) НА САЙТЕ chaint.ru В ГРУППЕ ВК vk.com/chaint В РЕДАКЦИИ ул. Мира, 1А

Объявления в текущий номер **принимаются до 14:00 вторника.** Купон и правила подачи объявлений **на стр.10**

Дом в д. Дубовой, 43 кв. м, 2017г. постройки, полностью благоустроенный, с полной отделкой под ключ, бревно + сайдинг с утеплением, 12,5 сотки земли, 1,3 млн руб., или обмен по предложению на жилье с доплатой в обе стороны. Т. 8-922-3302-511

Дом в д. Дубовой, по Газовиков, 61, 126 кв. м, на участке 15 соток, большой просторный дом, в центре поселка. Хор. подъезд в любое время года и в любую погоду, рядом магазин с товарами первой необходимости. Газ развели по улице, в дом еще не завели. Дом полностью жилой, отделка не завершена. Рассм. мат. капитал, ипотеку, 2,7 млн руб. Т. 8-922-3112-278

Дом в д. М. Букор, по Заречной, 2, двухэтажный, жилой, 90 кв. м, новый, 12 км до города, оцилиндрованное бревно, з/у 17 соток, ИЖС, новая баня, хорошее месторасположение, до города 15 мин. езды на а/м, пл. окна, крыша профнастил, веранда, лоджия, эл-во проведено, отопл. конвекторы, вода скважина, газ в скором будущем, проект уже готов, баня 5х3 из осинового бревна (вечная), 1.75 млн руб., торг, обмен на 1-комн. кв.+доплата, рассм. рассрочку платежа, документы в порядке. Т. 8-922-3123-350

Дом в д. Маракуши, 35 км от города, 72 кв. м, 3 комнаты, теплый туалет в доме, центр. водоснаб., водяное отопление, котел, нов. баня из бруса 3х6, хоз. постр., гараж, эл-во, зем. участок 9 сот., в хор. сост. Т. 8-922-3383-583, 8-922-6402-252

Дом в д. Маракуши, по Заречной, 3, жилой, 60 кв. м, з/у 42 сотки, газ подведен к дому, эл-во, 220 тыс. руб., торг, возм. ч/з мат. капитал. Т. 8-922-2442-222

Дом в д. Марково, 50 кв. м, 11 соток земли, пл. окна, космет. ремонт, с/у совмещен, гор. вода, баня, два гаража, один из них капитальный, 1 взр. собственник, документы готовы к продаже, 1,6 млн руб. Т. 8-922-3467-247

Дом в д. Марково, по Центральной, 2-эт, 50 кв. м, зем. участок 10 сот., дом из шлифованного бруса, скважина, септик, 2 эт. мансардного типа, все в собств., отопл. (современный электрич. котел), баня, рядом перелесок, дом на возвышенности, красивый вид, 1.2 млн руб. Т. 8-922-3112-278

Дом в д. Ольхово, Воткинский р-н, 43,2 кв. м, земля 44 сотки, обшит сайдингом, крыша покрыта металлочерп., пл. окна, отопление газовое, печное, центр. водоснабж., канализ, рядом протекает река, Срочно! Т. 8-922-2403-701

Дом в д. Опары, жилой, по Центральной, 2, дом бревно, земля 35 сот ЛПХ, до города 30 км, дом 64 кв. м 2 эт, рядом пристроен гараж, баня, отопл. печное, вода скважина 24 м, уч. ровный и ухоженный, 3 теплицы, все посадки есть, находится у центр. асфальт. дороги, до деревни асфальт, канализ. выгребная яма, эл-во 220 В, газ в перспективе, уже есть проект на сайте админ. г. Чайковского, 830 тыс. руб., либо обмен на жилье в г. Чайковском, рассм. все варианты. Т. 8-922-3123-350

Дом в д. Оралки, 8х8 м, дому 20 лет, все постройки, 2 гаража, 2 теплицы, 50 соток земли. СРОЧНО! Т. 8-922-3467-540

Дом в д. Русалевка, Набережная, 45 кв. м, на участке 10 соток, с хорошим подъездом, дом готов к проживанию, печное отопление, газ в перспективе, участок ровный, земля очень плодородная, есть баня, 100 м до мини маркета, 1,1 млн руб., или обмен на 2-комн. кв. с нашей доплатой (или а/м Опель Корса 2013 г/в). Т. 8-922-3112-278

Дом в д. Русалевке, 25 кв. м, новый, без внутр. отделки, с надвор. постройками: баня, теплица, теплая конюшня, зем. участок 25 соток, 600 тыс. руб. Т. 8-950-4640-261

Дом в д. Русалевке, 6х6 м, 2 этажа, скважина, баня, хоз. постройки, уч. 17 соток, 2 теплицы, 1,35 млн руб. Т. 8-922-3007-205

Дом в д. Харнавы, Березовая, 10, 1-эт, 81 кв. м, на уч. 18 соток (кад. № 59:12:0270000:466), дом из пеноблоков, крыша - профнастил, фундамент - бетон. ленточный, отопление печное, эл-во, улица газифицирована, вода - скважина, установлены пл. окна, в настоящее время дом без отделки и не поставлен на учет, но есть разрешение на стр-во, 1,74 млн руб., или обмен на 1-2-комн. кв. в г. Чайковском. Т. 8-922-3150-552

Дом в коттеджном поселке Долгопрудный, д. Гаревая, 97 кв. м, зем. участок от 6 соток, все коммуник., от 2.2 млн руб., возм. обмен на квартиру. Т. 8-922-3093-838

Дом в п. Буренке, 54 кв. м, 50 км от города, в отл. сост., огород 12 соток огорожен, отопл. водяное, вода в доме, крытый двор, хоз. постройки, 2 гаража, в центре, рядом школа, д/с, 3 магазина, пилорама, автобус 3 р./день, 1 хозяин, все документы, 350 тыс. руб., небольшой торг. Т. 8-922-3474-973

Дом в п. Волковском, 180 кв. м, на уч. 10 соток, в доме газ, вода, отопл., туалет, гараж с ямой, много пристроек, 3,5 млн руб. Т. 8-922-3064-434

Дом в п. Волковском, 60 кв. м, зем. участок 10 соток (ИЖС), баня, отопление печное + электрический котел, встроенный в печь, дом теплый, вид на церковь, до остановки 2 минуты ходьбы, вся инфраструктура в шаговой доступности, 1.69 млн руб. Т. 8-922-2442-222

Дом в п. Волковском, недостроенный, 6.5х8, керамзитоблок, утеплитель, кирпич., эл-во, соседи живут на постоянной основе, земля в собств., 1 собств., уч. обрабатывается, есть посадки, теплица, с/т № 31, 15 линия, уч. № 5, кад. № 59:12:0000000:399, 990 тыс. руб. Т. 8-922-3448-844

Дом в п. Волковском, по Береговой, 26, вода, слив в доме, водонагреватель, зем. участок 13 сот., 2 теплицы, 1.4 млн руб., подведен газ или обмен на жилье. Т. 8-922-6497-785

Дом в п. Марковском, по Трактовой, 17, 51 кв. м, на уч. 40 соток, из бруса, обшит кирпичом, есть мансарда, но в эксплуатацию ещё не введена. Отопл. печное и инверторный котёл с водяным отоплением, есть камин, туалет в доме, во дворе есть баня, конюшня, дровяник, теплица, участок большой, задний план примыкает к перелеску, к дому ведёт отдельная дорога (в собственности), подходит под ипотечное кредитование и использование мат. капитала, взр. собственники, 2,79 млн руб. Т. 8-922-3112-278

Дом в с. Альняш, по Молчанова, 67, 65 кв. м, 1-эт, брус, з/у 23 сотки, кад. № 59:12:0020000:0302, в доме 3 комнаты, с/у совмещен, прихожая, кухня, подвал, 2 пристроя, эл-во, водопровод, 2 автономные канализации, паровое отопл. с котлом, разводка по дому, тен на 100 л, авт. газоснабжение, пл. окна, ремонт, на территории участка есть баня, конюшня, отдельные боксы для разведения кур, овец, 1,75 млн руб. Т. 8-922-3150-552

Дом в д. Лукинцы, 28 кв. м, зем. участок 21 сотка, есть баня. Т. 8-922-6480-846

Дом в с. Б. Букор, жилой, бревенчатый, водоснабжение, газоснабжение, хоз. постройки под общей крышей, зем. участок 39 соток, в огороде речка. Т. 8-922-3098-752

Дом в с. Б. Букор, по Луговой, 51, 160 кв. м, на участке 16 соток, ровный, с удобным расположением, подъезд бетонный с 2 сторон (с возм. раздела на 2 участка). Поселок имеет развитую инфраструктуру и является администрат. центром с населением более 1000 человек, есть д/с, отделения почты и сбербанка, несколько продовольственных и хозяйственный магазинов. На участке стоит фундамент, сруб бани, сруб дома готов и в ближайшее время будет установлен, В данную цену входит так же стропильная система, перекрытия и крыша. В улице газ, вода централиз., эл-во подведено. Ипотеку и мат. капитал рассм., 1,5 млн руб. Т. 8-922-3112-278

Дом в с. Ваньки, 55 кв. м, 15 соток земли, вода в доме, с/у в доме, отопление печное, 2 комнаты, частично с мебелью, рассм. мат. кап., 540 тыс. руб. Т. 8-922-3411-447

Дом в с. Ваньки, по Центральной, дерев., хоз. постройки, зем. участок, или обмен на комнату в городе. Т. 8-922-2439-469

Дом в с. Дуброво, Еловский р-н, 31 кв. м, бревенчатый, жилой, печное отопл., баня, 38 сот. земли, все посадки, 150 тыс. руб. Т. 8-922-6497-785

Дом в с. Елово, по Белинского, д. 23, 56 кв. м, благоустроенный, баня, 15 сот. земли, 1 млн. руб. торг. Т. 8-922-6497-785

Дом в с. Кемуль, жилой, с зем. участком 30 соток, с/у в доме, вода (пл. трубы, счетчик), отопление кочегарка, в селе проводят газ, есть все надворные постройки. Т. 8-919-4882-265

Дом в с. Ольховке, 27 кв. м, хор.баня, зем. участок 10 соток, вода на уч., печное отопление, газ рядом, до остановки 5 мин., прописка, документы готовы, в собственности, или обмен на жилье в городе. Т. 8-922-3202-837

Дом в с. Ольховке, 88 кв. м, из круглого бревна, новый, жилой, уч. 9 соток, в живописном месте с прекрасным ландшафтом и задним планом,ближайший пригород Чайковского, 2,4 млн. руб. Т. 8-922-3380-848

Дом в с. Ольховке, пер. Зеленый, 2, 70 кв. м. брус, 2-эт, на уч. 18 сот., отопл. печное, эл-во, треб. незначительных вложений, земля в собственности, кад. № 59:12:0210000:322, 1.4 млн. руб. Т. 8-922-3448-844

Дом в с. Ольховке, по Камской, 1-эт, бревенчатый, 38 кв. м, зем. участок 13 соток (ИЖС), в доме две комнаты, кухня, санузел, пл. окна, печное отопление, пристрой, баня, дровяник, на участке небольшой пруд с рыбами, колодец, выгребная яма, газ по улице, 1.4 млн. руб. Т. 8-922-3368-992

Дом в с. Сосново, 30 кв. м, зем. участок 30 соток, вода в доме, баня 6х6, большой гараж на 2 авто, фундамент залит, по селу проведен газ. Т. 5-77-47, 8-952-6425-934

Дом в с. Сосново, Первомайская, 61 кв. м, печное-паровое отопление, вода в доме, водонагреватель, с/у в доме, пл. окна, крыша - металлочерепица, обшит сайдингом, новая баня, все хоз. постройки, 34 сот. земли, 1.1 млн руб., или обмен на м/с или 1 хр. Т. 8-922-6497-785

Дом в с. Сосново, блочный, двухквартирный, цокольный этаж, мансарда с балконом, в хор. сост., частично с мебелью, баня, гараж, 22 сот. земли, 1.7 млн руб., или обмен на квартиру в г. Чайковском по предложению, можно с нашей доплатой. Т. 8-922-6497-785

Дом в с. Сосново, общая площадь 48,4 кв. м на 3140 кв. м по Советской. По улице проведен газ, в доме центр. водопровод, есть отдельно колодец, очень много хоз. построек, конюшня, гараж, различные подсобные помещения, баня, овощ. яма, сад, теплица, в доме печное отопл., 730 тыс. руб. Т. 8-922-3115-175

Дом в с. Уральском, 75 кв. м, пл. окна, теплый, вода, туалет в доме, уч. 26 соток, посадки, водопровод для поливки, возм. обмен на жилье в с. Фоки, д. Гаревой, в п. Новом. Т. 8-922-3088-575

Дом в с. Фоки, 100 кв. м, 12 соток земли, посадки, отопление котел, скважина, рядом магазины, школа, д/с, администрация, возм. обмен на 2-комн. кв. + 1-комн. кв. Т. 8-922-3327-120

Дом в черте города, за ТД Семья, благоустр., 2 эт, дом с гаражом 170 кв. м, 6 соток уч., отопл., дрова, эл-во, вода - колодец, насосная станция, прописка, адрес: Красная, 45, 2,5 млн руб. Т. 8-922-3243-187

Дом дерев. с зем. участком, газовое отопл., 25 млн руб. Т. 8-982-4991-938

Дом деревянный в с. Ольховке, 20 км от города, по ул. Садовой, центральная улица, 37 кв. м, зем. участок 12 соток, новая баня, ухоженный участок, эл-во, вода, газ в 100 м. от участка, документы готовы, 1.2 млн руб. Т. 8-922-2442-222

Дом жилой 1-эт, по Сайгатской, 125 кв. м, з/у 14 соток, расположен в живописном месте берег реки Кама, панорамное остекление в доме, кондиционер, в/наблюдение (7 камер), ворота на пульте - электрораздвижные, имеется домик охраны (недостроенный гостевой дом из бревна), возможен обмен на вашу недвижимость, автомобиль, с вашей доплатой. Цена 4,95 млн руб. Т. 8-922-2442-222

Дом жилой 2-эт, по Восточной, 110 кв. м, 1 эт из блоков, 2 эт сэндвич - панели, на участке 7,7 сот, есть баня, гараж, 2 теплицы, хоз. постройки из блоков, дом в хор. сост., пл. окна, крыша профнастил, ухоженный участок, центр. водоснабжение, газ, эл-во, хорошие соседи, 3,8 млн руб. Т. 8-922-3368-992

Дом жилой в д. Злодарь, 2-эт, бревенчатый, новый, 200 кв. м, 1 эт жилой, 3 комнаты и кухня, с/у в доме, вода гор. и хол., отопл. печное, крыша и забор из профнастила, своя скважина, з/у 45 соток, отмежеван, 3 теплицы, огород ухожен и удобрен, новая баня 6х4 (мойка, парилка отдельно) - на жилье в городе, 1-комн. кв. или большую м/с с доплатой, или продам, 1,5 млн руб. Т. 8-922-6497-785

Дом жилой на двух хозяев, на Завьялово, Набережная, бревно-кирпич, обшитый сайдингом, 64 кв. м, требует вложений, 4 сотки земли, гараж, баня, яма, с/у, летняя веранда, все под одной крышей, газовое отопление, две жилых комнаты и кухня. Удобный подъезд круглый год, 1.2 млн руб., обмен на квартиру. Т. 8-922-3448-844, Сергей

Дом жилой, на с/м Ветеран 50, д. 236, 36 кв. м, бревенчатый, 2-этажный, 19 сот. земли, ИЖС, прописка, сруб на дом 168 кв. м, 2.5 млн. руб., торг, рассмотрим варианты обмена. Т. 8-922-6497-785

Дом из бруса в с. Фоки, по 1 Луговой, 90 кв. м, 2 комнаты + большая кухня, гараж 5х13, баня 6х4, 10 соток земли ЛПХ, полнопрофильный цокольный этаж, отопление твердотопливный котел и электрокотел, дом обшит сайдингом, крыша профнастил, эл-во 380, скважина 30 м септик, с/у в доме, пл. окна, полы, потолки, двери - все сделано, 2,2 млн руб., торг, рассм. обмен на 1-комн. кв. + ваша доплата. Т. 8-922-3123-350

Дом керамзитобетонный по Речной, 50 кв. м, обшит сайдингом, 3 комнаты, летняя кухня, веранда, туалет, отопление печное, баня, вода в доме из скважины, водонагреватель. Приусадебный участок 496 кв. м, или обмен на 2-комн. кв. Т. 8-922-3113-507

Дом на 4 семьи, 106 кв. м, колодец, вода в доме, канализ., баня недостр., курятник, 2 этажа, 2,5 млн руб, торг уместен. Т. 8-922-3093-105

Дом на Завьялова-1, 51 кв. м, с большим пристроем из бруса, отопление печное, сделана разводка водяных батарей по всему дому, есть возм. провести газ, дом на 3 хозяев, 700 тыс. руб. Т. 8-922-3380-848

Дом на Завьялово, благоустроенный, из бруса, 56 кв. м, конечная, с/м №6, участок 5 соток, отопление водяное, котёл конвертерный (даёт удобство и ощутимую экономию времени и средств), две комнаты, кухня остаётся, газ привозной, но перспектива подключения есть, своя вода, септик, есть незаконченная мансарда на 40 кв. м, бани нет, дом и земля в собственности, с пропиской, ипотеку и мат. капитал рассм., 1,6 млн руб. Т. 8-922-3112-278

Дом на Завьялово, по Бажова, 51, 117 кв. м, скважина, отопление печное, баня в доме, гараж кв. м, двор крытый, 2 туалета, 5 соток земли. Рассм. любые варианты. СРОЧНО! Т. 8-922-3038-352

Дом на Завьялово, по Заречной, дом жилой с пропиской, из пеноблоков, крыша - профнастил, фундамент - бетон. ленточный, отопление электр. и печное, канализация, скважина, з/у 7 соток, теплица, беседка, дровяник, посадки, плодово-ягодные деревья, кустарники, 1 собственник, документы готовы, 2,3 млн руб., торг., или обмен на 3 хр. в городе, с вашей доплатой, рассм. ваше предложение. Т. 8-922-2439-469

Дом на Заре-1, участок 20 соток, печное отопл., возм. провести газ, центр. водоснабжение, 1,6 млн руб., возм. торг. Т. 8-922-3021-350, 8-922-3276-093

Дом на Заре-2, по Зеленой, 10/1, 2-эт, 103 кв. м, 3 комнаты, керамзитобетонный блок, з/у ИЖС 9 соток, жилой коттедж в городе, жилая улица, утеплен, обшит сайдингом, большая кухня, центр. газоснабжение, вода - скважина, эл-во 380Вт, пл. окна, баня, хоз. постройки, утепленная овощная яма, канализация септик, начато стр-во пристроя, на внутр. отделку есть стройматериалы, забор профнастил, при желании есть место под стр-во гаража, участок ухоженный с посадками, очень дружные соседи, хороший подъезд - улица регулярно чистится, 3.7 млн руб. торг, либо рассм. обмен на 1-комн. кв. или 2-комн. кв. + доплата, дом строили для себя, продаем в связи с переездом. Т. 8-922-3123-350

Дом на Заре-2, по Калиновой, кирп., 440 кв. м, 3 эт. + цоколь, зем. участок 15 соток, ИЖС, все коммуникации, капитальный дом, 6 комнат, две лоджии, баня, гараж, в престижном районе, асфальтированный подъезд, 8.5 млн руб., торг. Т. 8-922-3123-350

Дом на Лесопилке, Боровая, 160 кв. м, на уч. 17 сот., живописное место с 2-уровневым ландшафтом и задним планом, прилегающий к перелеску, есть несколько елей и сосен в конце участка, там где изумительно впишется баня и беседка, дом в данный момент не достроен и не поставлен на учёт, сделан качественно, для себя, планировка первого эт определена, второго - свободная (полнопрофильная мансарда), перекрытия деревянные из бруса 100х200 с ФБС подпорками, поэтому батутности абсолютно нет, фундамент ленточный, бетон. подъезд с основной дороги, рассм. обмен на 1-комн. кв., 1,59 млн руб. Т. 8-922-3112-278

Дом на СНТ Дачник, новый из бруса, в тихом живописном месте нашего города, жилая улица, коммуникации, подъезд круглый год, красивейший вид на Воткинское водохранилище и город, зем. участок 6,5 соток ровный, соседи живут несколько лет, дом 2 эт. мансардного типа, размеры 6х9 м, плюс веранда 25 кв. м, утеплены полы, межэтажные перекрытия, крыша металлочерепица, вода, отопление, санузел, водонагреватель. Коммуникации: эл-во, канализация, вода, в перспективе газ. Кад. № 59:12:0810303:6, документы готовы, прописка возможна. 2,1 млн руб. Т. 8-922-3148-768

Дом на Уральской, по Шлюзовой, 10, 200 кв. м, с пристроем 250 кв. м, баня, проведен газ, свет, канализация, все отапливается, 5.5 млн руб. Т. 8-922-2442-222

Дом на м-ве № 6, 1-этажный, 54 кв. м, брус, зем. участок 5 сот., в черте города, благоустр., без наружной отделки, скважина, септик, водонагревательный котёл, инвенторное отопление + печь, мансарда сделана для дальнейшего обустройства + ещё 40 кв. м, 1 хозяин, документы готовы, 59:12:0010506:22, 1.6 млн руб. Т. 8-922-3112-278

Дом недостроенный, в д. Марково, по Восточной, 26А, 80 кв. м, зем. участок 18 соток (ИЖС), баня 6х3, 1.1 млн. руб. Т. 8-922-3448-844

Дом новый, 2-секционный, в п. Новый, 5 км от города, каждая секция 200 кв. м, зем. участок 6 соток, все коммуникации подведены: канализация, эл-во, газ, асфальтированный подъезд, готов под чистовую отделку, вся инфраструктура, школа общеобразовательная и музыкальная, медсанчасть, дет. сад, парк, освещенная лыжня в лесу, рейсовый автобус каждые 5 минут, 4.7 млн руб./секция. Т. 8-922-2442-222

Дом новый, из бревна, в тихом, живописном месте, рядом с биатлоном, построен на СНТ Орбита, жилая улица, коммуникации, подъезд круглый год, уч. 7,6 соток, ровный, рядом соседи, дом 2-эт, 117.1 кв. м, своя скважина, проведена канализация, эл-во, есть недостроенная баня, сруб, 1 этаж большая гостиная, теплый пол, туалет, на 2 этаже располагаются 3 спальни и ванная комната, возможна прописка, кад. № 59:12:0810302:96, рассм. вариант ипотеки, мат. капитал, 3,2 млн руб. Т. 8-922-3115-175, Анастасия

Дом новый, каркасно-щитовой, благоустр., 2-эт, 88 кв. м, в районе биатлона, участок 7 соток, вода скважина, канализация септик, отопление котел, крыша профнастил, удобные подъездные пути, 2.4 млн. руб., торг, или обмен на 1-комн. кв. или 2-комн. кв. с доплатой. Т. 8-922-6497-785

Дом по 40 лет Октября, 1-эт, жилой, 31 кв. м, бревно, 4 сотки земли ИЖС, дом снаружи обшит сайдингом, расположен на центр. улице Завьялово, асфальт. подъезд, дом на двух хозяев, вода центр., эл-во 220В, газ. труба в метре от дома, баня на участке, дровяник, конюшня, возм. сделать мансардное помещение жилым, 1,3 млн руб. Т. 8-922-3123-350

Дом по 8 Марта, 71 кв. м, на уч. 8 соток, самый центр Завьялово, благоустр., центр. вода, септик, большой полнопрофильный подвал, сруб стоит на фундаменте, снаружи обшит дерев. вагонкой, гараж большой, баня, участок ровный, с яблонями и ягодными кустами, рассм. обмен на 1-комн. кв., или 2-комн. кв. в б/д или хр., не выше 2 эт, лучше первый, готовы к мат. капиталу и ипотеке, 2,59 млн руб. Т. 8-922-3112-278

Дом по Гагарина, 164, 143 кв. м, зем. участок 9 соток (ИЖС), баня из бревна, все коммуникации (газ, вода, канализация), асфальтированная дорога, удачное месторасположение, вид на р. Каму, инфраструктура в шаговой доступности, 7.32 млн руб. Т. 8-922-2442-222

Земля в Гаревой 10 соток
Подъезд: есть
Электричество: есть
Газ: рядом
Назначение земель: ЛПХ
Цена: 200 т.руб.
8-919-486-85-66
альтиус.рф
vk.com/chaik_stroyka

Дом по Лермонтова, жилой, 240 кв. м, на участке 10 соток, высокие потолки, большие комнаты, отопл. газ, центр. канализация и водопровод, отдельные котлы на воду и отопл., большой полнопрофильный подвал с сауной, тех. комнатой, хол. комнатой хранения, в с/у тёплые полы, в комнатах ламинат, м/комн. двери из массива дерева, отделки требует лестничный марш (сделаем скидку), выход в гараж с холла, рассм. любые способы оплаты, обмен вашего жилья, ипотеку и мат. капитал, торг на месте, 4,99 млн руб. Т. 8-922-3112-278

Дом по Сайгатской, с з/у 11 соток, дом старый, 1.1 млн руб. Т. 8-922-6497-785

Дом по Советской, 60 кв. м, на уч. 7.5 соток, дом находится на главной улице, угловой, с проездом, доступ к участку с двух сторон, 100 метров до конечной остановки, дом не новый, но в хорошем сост., окна поменяны, с/у в доме, есть баня, ухоженный участок, ипотеку и мат. капитал рассм., так же возможен обмен на 3-комн. кв. в Марковском с доплатой, 2,29 млн руб. Т. 8-922-3112-278

Дом по Советской, 60 кв. м, на участке 7.5 соток, находится на главной улице, угловой, с проездом (доступ у участку с двух сторон), 100 м до конечной остановки, дом не новый, но в хор. сост., окна поменяны, с/у в доме, есть баня, ухоженный участок, ипотеку и мат. капитал рассм., возможен обмен на 3-комн. кв. в п. Марковском с доплатой, 2,3 млн руб. Т. 8-922-3112-278

Дом по Шлюзовой, 46/2, 52 кв. м, 1-эт, зем. участок ИЖС, 4 сотки, квартира в 4-кв. доме, газ, эл-во, канализация центр., две комнаты, туалет, ванная, кухня, пл. окна, на участке баня, теплица, хоз. постр., 1.3 млн руб., рассм. обмен на 2-комн. кв. Т. 8-922-3123-350

Дом с д. Злодарь, 6х6 м, все постройки, гараж со смотр. и овощ. ямой, баня с кормокухней, конюшня, дровяник, деревообраб. станки, огород 25 соток, за огородом пруд, для полива насос, цена при осмотре. Т. 8-922-6462-478

Дом с/м Орбита-55, д. 363, жилой, бревенчатый, 2-этажный, благоустр., 120 кв. м, 7.5 сот. земли, 2.7 млн. руб., рассм. варианты обмена. Т. 8-922-6497-785

Дом-дача в д. Злодарь, 2-эт., 200 кв. м, бревно, зем. участок 45 сот., недавно построен, крыша профнастил, отопление печное, 5 комнат, большая мансарда, новая баня, дом закрыт сайдингом, вода скважина, теплицы, грядки, поливочный водоем, граничит с большим прудом, огорожен забором, рядом с. Уральское, 5 км, автобусы ходят регулярно, отличное и живописное место, 1.5 млн руб. Т. 8-922-3123-350

Дома у воды, площадью 180 кв. м и 240 кв. м, 2 этажа. Гараж, вода, канализация, Интернет, в/наблюдение участка, набережная, выход к воде, отличное место для отдыха, рыбалки, стоянки катера, р-н Маяка, в центре города, удивительной красоты место, свой пляж, солнце и берег, дом готов, стоимость домов 180 кв. м - 3,6 млн руб., 20 тыс. руб./кв. м. Т. 8-922-2442-222

Жилой дом 55 кв. м, д. Гаревая, отопление печное паровое, тены, вода централизованная, с/у в доме, баня новая, большой огород, удобный подъезд, хор. соседи, есть гараж, 1,4 млн руб., торг. Т. 8-922-3104-403

Жилой дом в с. Засечном, хор. расположение, центр, в шаг. доступности остановка, магазин, ухоженный огород, баня, 2 теплицы, дровенник, беседка, конюшня, 2 гаража. Т. 8-922-6400-795

Загородный дом «Дуплекс» на две семьи, каждая секция 200 кв. м и с зем. участком 6 соток. Дом находится в п. Новом, все коммуникации газ, свет, вода, канализация. Стоимость всего 23,5 тыс. руб./кв. м. Черновая отделка дома. Рядом новый физкультурно - оздоровительный комплекс, школа, магазины и т.д. Рассм. обмен на квартиру. Ипотека, рассрочка, 3,9 млн руб. Т. 8-922-3093-838

Дом с баней, в черте города, на Заре, рядом с д/с № 32, 2 эт. плюс мансарда, 100 кв. м, зем. участок 12,5 соток, эл-во, вода-скважина, отопление еврокотел, есть возможность подключения газа (проект стоит 150 тыс. рублей), сделан ремонт, 4,5 млн. руб. Т. 8-922-2442-222

Зем. участки в Букоре, 13 соток, под стр-во жилого дома, М. Букор, Заречная-2, 24, Б. Букор, Восточная, 21, кад. № 59:12:0080000:289, 59:12:0070000:635, 150 тыс. руб., возможность под мат. капитал. Т. 8-922-3448-844

Зем. участки в Чайковском р-не, под мат. капитал, с разреш. на стр-во, оформление сделки, от 100 тыс. руб. до 200 тыс. руб., с. Фоки, д. Русалевка, д. Степаново, Букор. Т. 8-922-3448-844

Зем. участки в д. Русалевка, 18 км от города (10 минут езды), все участки ИЖС, 1 участок 13 соток и 1 участок 15 соток, участки ровные, рядом с асфальт. дорогой, 1 линия, рядом построены жилые дома, 15 тыс. руб./сотка, торг, также зем. участки в д. Степаново, по Митинской, 6, рядом пруд, улица жилая, 16 соток земли, ИЖС, на участке рабочая баня, 170 тыс. руб., торг. Т. 8-922-3123-350

Зем. участки в п. Новом, Энергетиков, 12 соток, ИЖС, 750 тыс. руб., 6 соток за 480 тыс. руб., кад. № 18:04:162001:4392. Т. 8-922-3448-844

Зем. участки на Заре, по Декабристов (за гаражами Точмаша), 15 соток, 12 соток, 14 соток, садоводство, 50 тыс. руб./сотка, торг, эл-во подведено, соседи строятся, газ рядом. Т. 8-906-8884-774

Зем. участок 10 соток, Промышленная, 3/1, участок с видом на Завокзальный и прямым бетонир. подъездом, можно строить дом, ставить автомойку, общественную баню, разрешенное использование - садоводство (с/м №4), передний план участка 31 кв. м, возможность перевода в ИЖС, можем помочь с ипотекой под него, а так же использовать мат. капитал на стр-во дома на участке, 750 тыс. руб. Т. 8-922-3112-278

Зем. участок 11.3 соток, ровный, по Подгорной, 1Б (конечная Уральской), прописка, документы на дом и землю готовы, 1 собственник, кад. № 59:12:0010264:87, 59:12:0010264:72, отличное расположение участка, живописный вид на р. Каму, на уч. дом (коробка), 60 кв. м, сделана яма под септик, эл-во, 800 тыс. руб. Т. 8-922-3093-838

Зем. участок 12 соток, ЛПХ в д. Степаново, земельные участки рядом с центр. дорогой, разрешение на стр-во, возможно с использ. мат. капитала, участки ровные, эл-во в 20 м. Т. 8-922-3123-350

Зем. участок 130 соток, земли с/х назначения, расположен в Фокинском сельском поселении, недалеко от д. Каменый Ключ, хорош для создания пасеки, зоны отдыха, вокруг лес, рядом протекает ручей, 120 тыс. руб. Т. 8-922-2442-222

Зем. участок 14 сот. (ИЖС), в с. Фоки, на поле для многодетников, рядом с дорогой, за кафе ВДВ, после школы, ровный, 100 тыс. руб. Т. 8-922-3112-278

Зем. участок 14 соток, на Заре-2, по Комсомольской, 1, ИЖС, газ по краю участка, подъезд с двух сторон, первая линия, рядом с дорогой Чайковский-Фоки, 2.2 млн руб., торг. Т. 8-922-3123-350

Зем. участок 15 сот., на Заре-2, в районе тепличного комбината, красивое тихое место, проведено эл-во 380В, участок выровнен, лес с 4-сторон, соседи живут круглый год, до р. Камы 200 м, кад. № 59:12:0010704:29, 1.2 млн руб. Т. 8-922-3448-844

Зем. участок 15 соток (СНТ, ДНП) в СНТ №3 по дороге от Азина на Марково, участок вдоль дороги с нормальным подъездом, сделана планировка, 59:12:0010571:9 задний план участка к лесу. Рядом наши три участка, их также продаём, 120 тыс. руб. Т. 8-922-3112-278

Зем. участок 17 соток, садоводство, в д. Дубовой, по Фермеров, участок ровный, рыночная стоимость 200 тыс. руб., продам за 100 тыс. руб., СРОЧНО! Т. 8-922-2442-222

Зем. участок 18.5 соток, назначение личное подсобное хозяйство, в д. Степаново, по Центральной, 30 тыс. руб. СРОЧНО! Т. 8-922-2442-222

Зем. участок 19.5 га, земли с/х назначения, Большебукорское с/п, урочище Лог Симофонтов, заезд в районе с. Фоки, приватизирован, в собственности, 59:12:0740005:861, 59:12:0740005:862, 380 тыс. руб., рассмотрим варианты обмена на авто. Т. 8-922-3448-844

Зем. участок 27 соток ИЖС, в д. Дубовая, по Ветеранов 6, кад. № 59:12:0220000:43, улица жилая, тыл участка обращён к лесу, возможно разделение на два, передний план более 50 м, 390 тыс. руб. Т. 8-922-3112-278

Зем. участок 4.7 га, земли с/х назначения, расположен в Фокинском сельском поселении, у дороги Фоки-Каменый Ключ, 150 тыс. руб. Т. 8-922-2442-222

Зем. участок 6 га в Букоре, сельхоз. назначения. Т. 8-922-6497-785

Зем. участок 6 га, земли для организации крестьянско-фермерского хоз-ва, земля предназначена конкретно для КФК, расположен в Фокинском сельском поселении, у дороги Фоки-д. Каменный Ключ, отличное место для ведения бизнеса по выращиванию с/х культур, 300 тыс. руб. Т. 8-922-2442-222

Зем. участок 6 сот. ИЖС, г. Чайковский, Взлетная, 42. Расположение участка очень удобное, 700 м от остановки «Мичуринка» на ш. Космонавтов, находится рядом с коттеджным посёлком Мичуринский. Разрешенное использование садоводство с возможностью перевода в ИЖС, улица вся жилая, участок прямоугольный, на нём есть несколько сосен, 59:12:0010610:169, перспектива подключения воды, газа и центр. канализации. Ипотеку и мат. капитал не рассм., 650 тыс. руб. Т. 8-922-3112-278

Зем. участок 60 соток, в г. Чайковском, СНТ №3, дорога от Азина на Марково, уч. вдоль дороги с нормальным подъездом, сделана планировка, подходит под автостоянку с кемпингом, 59:12:0010571:9 ;10 ;11; 12. Четыре св-ва по 15 соток, 490 тыс. руб. Т. 8-922-3112-278

Зем. участок 7 соток, по Гагарина, СНТ 37, уч. 227, кад. № 59:12:0010260:30, с небольшим домиком, подходит под строит. дома, обременений нет, канализация, на улице газ, вода, эл-во, круглогодичный бетон. подъезд к участку, 100 м. до р. Камы, не подтопляемый, не водоохранная зона, 500 тыс. руб., можем рассм. рассрочку и обмен. Т. 8-922-3112-278

Зем. участок в д. Костоваты, 20 соток. Т. 8-922-6481-677

ПОДАТЬ ОБЪЯВЛЕНИЕ В «ЧИ» ЛЕГКО! >222-68 НА ЭЛЕКТРОННУЮ ПОЧТУ bochaint@chaint.ru 8-922-3122-226 КРУГЛОСУТОЧНО (SMS, РЕЧЕВОЕ СООБЩЕНИЕ) НА САЙТЕ chaint.ru В ГРУППЕ ВК vk.com/chaint В РЕДАКЦИИ ул. Мира, 1А Объявления в текущий номер **принимаются до 14:00 вторника.** Купон и правила подачи объявлений **на стр.10**

Зем. участок 9 км от города, вдоль трассы Ольховка-Харнавы (новая коттеджная застройка), 12 соток, документы готовы, в собственности, удобные подъезды, остановка рядом, эл-во есть, газ через дорогу. Обмен, торг. Т. 8-919-7048-794

Зем. участок 9 сот. ИЖС, Благодатный пер., 13, Завьялово, участок имеет возможность подъезда с трёх сторон, раньше был прилегающей территорией производственного гаража, поэтому не разработан. С трёх сторон обнесён забором из бетонных плит. По участку есть газ, есть возможность подключения к центр. водоснабжению и водоотведению. Возможно приобретение по ипотеке и мат. сертификату на стр-во, можем рассм. обмен на авто, 990 тыс. руб. Т. 8-922-3112-278

Зем. участок 9 соток, ИЖС, по Речной (микрорайон Заря), соседи живут на постоянной основе, 600 тыс. руб., кад. № 59:12:0010758:402. Т. 8-922-3093-838

Зем. участок СНТ Дачник, 3 линия, уч. № 10, 11,3 сотки, ровный, идеал. для стр-ва, в перспект. присоед. к п. Прикамскому, газ и эл-во. В собств., взносы уплачены, 690 тыс. руб. Т. 8-922-3135-733

Зем. участок СНТ Южное, 14 сот, граничит с лесополосой, кад. № 59:12:0810301:134, ровный, эл-во, рядом проходит биатлонная трасса, очень красивое место для дачи, 180 тыс. руб. Т. 8-922-3112-278

Зем. участок в Завокзальном, около Сосновой, 33, 10.5 соток, начинаются работы по строит. многоэтажного дома на участке, прилегающем к этой стройке, будет асфальт. подъезд и все коммуникации, возм. использ. как под строительство дома, дачи, гаражей, автомойки, 300 тыс. руб. Т. 8-922-3112-278

Зем. участок в Завокзальном, рядом с Сосновым бором, 7.5 соток, под коммерческую деятельность, использование: многофункциональные общественно-жилые здания, коммуникации рядом, асфальтированный подъезд, 1.5 млн руб., торг при осмотре. Т. 8-922-3368-992

Зем. участок в УР г. Ижевск, Завьяловский р-н, на СНТ «Октябрь», 5 соток, участок отмежеван, кад. № 18:08:022002:1090, асфальтированный подъезд, свет, водопровод. По окружной дороге за деревней Хохряки на выезде на Воткинское шоссе. Автобус до массива, 15 минут от ул. 9 Января, 1 собственник, 264 тыс. руб. Т. 8-922-3093-838

Зем. участок в УР, г. Ижевск, Завьяловский р-н, на СНТ Октябрь, 5 соток, участок отмежеван и стоит на кад. учете 18:18:022002:1090, асфальтированный подъезд, свет, водопровод, по окружной дороге за деревней Хохряки на выезде на Воткинское шоссе. Автобус до массива, 15 минут от ул. 9 Января. Один собственник, возможен торг, 264 тыс. руб. Т. 8-922-3093-838

Зем. участок в г. Чайковском, Цветаевой, 15, отличный, ровный, кад. № 59:12:0010555:112, 1500 кв. м (15 соток), вид использования ИЖС. Преимущество данного земельного участка: центр. улица, подъезд круглогодично, газ вдоль з/у, улица газифицирована, эл-во, рядом живут соседи круглый год, недалеко от остановки, доступная цена 1,2 млн руб. Т. 8-922-3368-992

Зем. участок в г. Чайковском, по Кирова, 54, 7,5 соток, ИЖС, подходит под ипотечное кредитование, есть газ, эл-во, бетон. подъезд к участку, есть разрешение на стр-во (можно использовать мат. капитал, центральная улица микрорайона, 200 м до конечной остановки, рассм. варианты обмена, 1,14 млн руб. Т. 8-922-3112-278

Зем. участок в д. Гаревой, Медный лог, 15 соток, ЛПХ, ровный, дорога рядом, соседи строятся, возм. обмен на зем. участок или с/о с доплатой в г. Чайковском. Т. 8-922-3236-580

Зем. участок в д. Гаревой, Октябрьская, 9,4 сотки, вода, эл-во, газ есть. Т. 8-963-8730-193

Зем. участок в д. Гаревой, Семенов лог, 10 соток, вода и эл-во в 2м, газ в 5 м от уч. Т. 8-963-8730-193

Зем. участок в д. Дубовой, по Лесной, 5, 17 соток, электричество, вода (центральная), газ вдоль участка, улица газифицирована, вид использования ЛПХ, невозделанный: требует вырубку леса и выравнивания, недалеко от остановки, кад. № 59:12:0220000:642, вид использования: ЛПХ, 260 тыс. руб. Т. 8-922-3467-247

Зем. участок в д. Дубовой, по Нефтяников, 6, 25 соток, садоводство, удобный подъезд, 300 тыс. руб. Т. 8-922-3448-844

Зем. участок в д. Дубовой, по Нефтянников, 25 соток, садоводство, удобный подъезд, 250 тыс. руб. Т. 8-922-3448-844

Зем. участок в д. Жигалки, 12 соток, с домом 6х8 м и гаражом под одной крышей, из блоков, без внутр. отделки, место хорошее, цена договорная. Т. 8-922-6445-940, 8-922-6415-749, 4-10-18

Зем. участок в д. Засечный, 10 соток ИЖС, участок с разрешением на стр-во, можно использовать мат. капитал для стр-ва, кад. № 59:12:0110000:355, 100 тыс. руб. Т. 8-922-3112-278

Зем. участок в д. М. Букор, с/х назначения, 6 га, документы готовы к продаже, кад. № 59:12:0740005:202, 500 тыс. руб. Т. 8-922-2442-222

Зем. участок в д. Марково, 10 соток, домик из 2 комнат, веранда 3Ч10 м, беседка, посажен чеснок, есть 3 яблони, плодоносят, смородина и др., под ИЖС, земля не песок. Т. 8-909-7305-790

Зем. участок в д. Марково, Танкистов, 1А, 15,6 соток, назначение садоводство, 250 тыс. руб. Т. 8-922-2439-469

Зем. участок в д. Марково, Центральная, уч. ровный, 800 кв. м, садоводство, кад. № 59:12:0250000:788, рядом с деревней п. Марковский с полной собственной инфраструктурой: школа, д/с, спорт. комплекс, универмаги, 155 тыс. руб. Т. 8-922-3093-838, Владимир

Зем. участок в д. Марково, по Лесной, 22 сот. земли, назначение земли ИЖС, 300 тыс. руб. Т. 8-922-6497-785

Зем. участок в д. Марково, по Северной, кад. № 59:12:0250000:409, 600 кв. м, назначение садоводство, 80 тыс. руб. Т. 8-922-346-72-47

Зем. участок в д. Марково, по Северной-2, 9 соток, 1 собственник, пустой, не огражденный, ровный, удобное месторасположение, садили на нем только картошку, на участке очень хороший малинник, вид использования: личное подсобное хозяйство, 160 тыс. руб. Т. 8-922-3467-247

Зем. участок в д. Ошья, Куединского района, 25 соток, ЛПХ, разрешение на строительство, 100 тыс. руб. Т. 8-906-8884-774

Зем. участок в д. Русалевке, 20 соток, рядом с асфальтированной дорогой, садоводство, можно перевести под ИЖС, до города ездят рейсовые и проходящие автобусы, 350 тысяч руб. Т. 8-922-2442-222

Зем. участок в д. Русалевке, по Трактовой, 14 соток, ЛПХ, 200 тыс. руб., торг. Т. 8-922-6497-785

Зем. участок в д. Сосново, 30 км до города, по Первомайской, 40 соток, ЛПХ, ровный, бетонированный подъезд, улица жилая (за кафе для дальнобойщиков), электричество, газ в деревне, есть разрешение на строительство, можно материнский капитал, рассрочка, обмен на авто и т.д., или продам два участка, 25 и 15 соток, рассмотрим варианты. Т. 8-922-3123-350

Зем. участок в д. Степаново, по Митинской, 6, ЛПХ, 16 соток, электричество, вода, баня, фундамент 8х10, центр. улица, 59:12:0130000:81, 160 тыс. руб. Т. 8-922-3123-350

Зем. участок в д. Харнавы, ровный, по Центральной, 30/1, кад. № 59:12:0270000:327, 3000 кв. м (30 соток), от города 9 км, подъезд круглогодично, газ вдоль з/у, эл-во, рядом живут соседи круглый год, 400 тыс. руб. Т. 8-922-3093-838

Зем. участок в деревне, рядом п. Марковский (с полной собственной инфраструктурой: школа, д/с, спорт. комплекс, универмаги), уч. в начале деревни, 8 соток, ИЖС, отличный участок для постройки загородного дома, 100 м до остановки, вдоль участка ручей, удачное место для бани, 290 тыс. руб. Т. 8-922-3112-278

Зем. участок в п Прикамском, 8 соток, ИЖС, участок ровный, земля в собственности, все коммуникации рядом, в радиусе 100 м школа, остановка, магазины, 800 тыс. руб., обмен, рассрочка. Т. 8-922-3448-844

Зем. участок в п. Волковском, по Береговой, 42 соток, ИЖС, с начатым строительством, кад. №№ 18:04:000000:1484 и 18:04:162015:318, задняя часть участка граничит с перелеском, очень красиво, 100 м до конечной остановки с магазинами, автобус ходит по расписанию через 30 мин, участок который без построек внизу, для собственного пруда, 1 взр. собственник, возм. приобретение с использ. мат. капитала и ипотеки, 1,5 млн руб. Т. 8-922-3112-278

Зем. участок в п. Новом, Заповедная, назначение ИЖС, 9 сот, все коммуникации рядом, 570 тыс. руб., торг. Т. 8-922-6497-785

Зем. участок в п. Прикамском, 14 соток, ИЖС, вся инфраструктура рядом, 1.3 млн. руб. Т. 8-922-2442-222

Зем. участок в п. Прикамском, 14 соток, разрешенное использование ИЖС, все коммуникации на участке: газ, вода, электричество, канализация, вся инфраструктура рядом, 1.3 млн руб. Т. 8-922-2442-222

Зем. участок в р-не Полуострова, 24 сот., садоводство, живописное место для строительства дома, дачи, бани, рыбацких домиков, подъезд до участка асфальтированный круглый год, вода, эл-во, все рядом, документы готовы, 350 тыс. руб. Т. 8-922-2442-222

Зем. участок в с. Б. Букор, 20 соток, разрешенное использ. ЛПХ, кад. № 59:12:0070000:410, рассм. обмен на а/м или недвижимость, 550 тыс. руб. Т. 8-922-3368-992

Зем. участок в с. Б. Букор, Зеленая, 14 соток, рядом газ, свет, ЛПХ, 370 тыс. руб. Т. 8-922-6497-785

Зем. участок в с. Б. Букор, по Восточной, 7, 16,5 соток в красивом живописном месте, ЛПХ, рядом пруд, хор. подъезд, соседи строятся, получено разрешение на стр-во. Расстояние от города до села 27 км. В селе есть вся инфраструктура: школа, больница, д/с, регулярно ходят автобусы. Рассм. любые варианты оплаты (мат. капитал и т.д.), 250 тыс. руб. Т. 8-922-3123-350

Зем. участок в с. Б. Букор, по Зеленой-2, 57, садоводство, 10.27 соток, кад. № 59:12:0740009:1314, 200 тыс. руб. Т. 8-922-2442-222

Зем. участок в с. Кемуль (начало ул. Заречная), 12 соток, недалеко пруд, 20 км от города, строит-во, прописка-все разрешено, в собствен., документы готовы. Срочно! Т. 8-919-7048-794

Зем. участок в с. Ольховка, 15 соток, садоводство, ровный, 260 тыс. руб. Т. 8-922-2442-222

Зем. участок в с. Ольховка, Соколинская, 13 соток, ровный, сухой, вид на р. Кама, эл-во есть на уч., рядом живут соседи, динамика застройки района положительная, 59:12:0810107:177, небольшой торг, 350 тыс. руб. Т. 8-922-3112-278

Зем. участок в с. Ольховке, по Молодежной, 15 соток, личное подсобное хозяйство, ровный, 550 тыс. руб. Т. 8-922-2442-222

Зем. участок в с. Ольховке, по Соколинской, 18, жилая улица, прямо напротив р. Камы, на горе, вид замечательный, на уч. старенький домик, есть прописка, газ, домовая книга, все в собственности. Т. 8-912-7886-037

Зем. участок в с. Сосново, 25 км до города,15 соток, дом старый, но жилой, 24 кв. м, по улице проводится газ, огород удобренный, 200 тыс. руб, реальному покупателю хор. торг. Т. 8-922-3649-804

Зем. участок в с. Фоки, Кирова, 3.5 сотки, 70 тыс. руб. Т. 8-922-6497-785

Зем. участок в центре города, 29 соток, возможен перевод под торговые центры, административные здания, а так же можно сделать большое парковочное место, 8,2 млн руб. Т. 8-922-2442-222

Зем. участок кад. № 18:04:162001:4248, 12 сот. (ИЖС), п. Новый, Калашникова, 53. Участок размежёван, эл-во, рядом лес. Соседи строятся, рассм. ипотеку и можем помочь в её оформлении, сопровождении, 590 тыс. руб., торг. Т. 8-922-3112-278

Зем. участок кад. № 59:12:0810301:194, 15 сот. Пермский край, Чайковский район, садовые участки для дачи. СНТ №1 «Южное», участок ровный, сухой, прямоугольный, есть небольшой домик (требует ремонта), рядом перелесок, в данный момент рядом соседи не живут, но стр-во и заселение частников подходит всё ближе. Эл-во проходит, разрешённое использование садоводство, 180 тыс. руб. Т. 8-922-3112-278

Зем. участок на Уральской, пер. Свободы, 8.4 сот., назначение садоводство, 500 тыс. руб., торг. Т. 8-922-6497-785

Зем. участок квадратный, в п. Новом, по Еловой, уч. 2, 9 сот. ИЖС, кад. № 18:04:162001:4354, рядом лес, на машине 10 минут до г. Чайковского, автобусы ходят регулярно, каждые 20 минут, в посёлке есть школа, д/сады, музыкальная школа, отличное место для постоянного проживания, рассм. ипотеку и можем помочь в её оформлении, сопровождении, 650 тыс. руб. Т. 8-922-3112-278

Зем. участок на Завьялово, Назарова, 15 соток, все коммуникации, кад. № 59:12:0010556:46, участок ровный, соседи строятся, шикарный вид на город, ГЭС, Снежинку, 1.1 млн руб. Т. 8-922-3448-844

Зем. участок на Завьялово, по Назарова, 63, 14 соток, кад. № 59:12:0010555:118, ИЖС, рядом построились, эл-во на участке, не под ЛЭП, хороший заезд с дороги на Марковский, 900 тыс. руб. Т. 8-922-3112-278

Зем. участок на Завьялово-3, по Завьялова, 124, под стр-во жилого дома, ИЖС, 14 соток, рядом с коттеджной застр. по Пушкина, Лермонтова, газ и эл-во. Т. 8-922-3380-848

Зем. участок на Заре, по Речной, 96А, 10 соток, за солдатским домом, небольшие трудности с зимним подъездом, земля в собственности, незначительный склон, соседи живут на постоянной основе, кад. № 59:12:0010765:72, 300 тыс. руб. Т. 8-922-3448-844

Зем. участок на Суколде, Звездная, 21, под стр-во жилого дома, ИЖС, 14 сот, рядом с коттеджным поселком Мичуринский, располагается между районами Заринский, Завокзальный и Завьялово, за газовой заправкой, участки выделены для многодетных семей, все коммуникации за счет государства по федеральной программе, самое перспективное место в черте города, кад. № 59:12:0010612:39, 1,15 млн руб. Т. 8-922-3093-838

Зем. участок на Уральской, 14 соток, по Гагарина, граничит с танхаусами, имеется разрешение на стр-во. Т. 8-906-8884-774

Зем. участок на Уральской, 9 соток, 59:12:0010241635 (за улицей Гагарина), садоводство, земля населенных пунктов, в двух шагах р. Мутнушка, газ в 20 м, в собственности, документы готовы к продаже, 700 тыс. руб. Т. 8-922-3467-247

Зем. участок на Уральской, пер. Гагарина, 5.3 сот. земли, назначение ИЖС, старый домик, 250 тыс. руб. Т. 8-922-6497-785

Зем. участок на Уральской, с/т № 14, за СУ-4, 13 соток, кад. № 59:12:0010231:132, круглогодичный подъезд, соседи живут на постоянной основе, земля обрабатывается, рядом р. Кама, соседняя улица коттеджная застройка, 500 тыс. руб. Т. 8-922-3448-844

Зем. участок на м-ве № 14, за СМУ-4, 6 соток, есть небольшой домик, банька, свой колодец, круглогодичное эл-во, неплохой подъезд, но не первая линия, яблони, ягоды, по садоводческой книжке, торг, 150 тыс. руб. Т. 8-922-3112-278

Зем. участок на м-ве Дачник, 6,5 сот, 59:12:0810303:176, ровный, вокруг все соседи расстроились домами, разработан, эл-во, вода садоводческая, газ в планах, круглогодичный хороший подъезд со стороны отворота на биатлон, 320 тыс. руб. Т. 8-922-3112-278

Зем. участок на м-ве Орбита, 10 соток, земля в собственности, подъезд круглый год, участок ровный, кад. № 59:12:0810302:276, 190 тыс. руб. Т. 8-922-3448-844

Зем. участок на м-ве Соколинский, № 132, кад. № 59:12:0810107:49, 30 соток, 500 тыс. руб., или обмен на а/м. Т. 8-922-3583-601

Зем. участок на территории танхаусов, Гагарина, ИЖС, 13.5 соток, жилая площадь примерно 10-11 соток, построен гараж, кад. №№ 59:12:0010226:184 и 59:12:0010226:186, 2.2 млн руб. Т. 8-922-3448-844

Зем. участок по Гагарина, 172, ИЖС, 6 соток, проведен свет, централ. вода, вдоль участка газ, септик, один собственник, на участке есть дом (под снос), документы на все коммуникации имеются, 59:12:0010267:22, 650 тыс. руб. Т. 8-922-3093-838

Зем. участок под стр-во жилого дома, д. Чумна, до города 20 км, дорога асфальтирована, улица жилая, есть эл-во, соседи строятся, 25 соток, 250 тыс. руб. Также есть зем. участки в д. Карша, на берегу пруда по 25 сот. Все коммуникации, 700 тыс. руб. Рядом 6 га под крестьянско-фермерское хозяйство, есть эл-во, 600 тыс. руб. Цена обсуждаема. Т. 8-922-3123-350

Зем. участок ровный, ИЖС, 10 соток, в 20 км от города, в экологически чистом, красивом, живописном месте, в д. Б. Букор, по Садовой, 46/2, кад. № 59:12:0070000:598, участок окружен сосновым лесом, баня 6х9, эл-во, выгребная яма, 480 тыс. руб., рассм. вариант обмена на а/м. Т. 8-922-3093-838

Зем. участок ровный, без построек, в п. Прикамском, находящийся рядом с федеральным комплексом «Снежинка», кад. № 59:12:0260000:90, 15 соток ИЖС, участок ровный, по участку проведены все коммуникации (газ, вода, эл-во, канализация), асфальтированная дорога к участку, улица вся жилая, 1 из последних свободных участков в данном районе, 1,45 млн руб. Т. 8-922-3368-992

Зем. участок с незаконченным стр-вом на Заре-2, Солнечная, 7/2, 15 соток, 1-эт дом из блоков 109 кв. м, есть проект дома, под крышу не заведен, гараж, кад. № 59:12:0010757:19, все коммуникации, или обмен на кв., 2.15 млн руб. Т. 8-922-3448-844

Зем. участок, в д. Дубовой, по Фермеров, 17 соток, земли населенных пунктов, садоводство, деревня активно расстраивается, центр. водоснабжение, газ, по улице уже живут и строятся соседи, красивый живописный вид, 150 тыс. руб. Т. 8-922-2442-222

Зем. участок. 9,5 соток, ИЖС, по Есенина, 66, ровный, строений нет. Т. 8-906-8884-774

Комната в с. Б. Уса, Куединского р-на, в многоквартирном бревенчатом доме, по Советской, 18 кв. м, 2/2 эт, печное отопл., 150 тыс. руб. Т. 8-922-6497-785

Коттедж в 20 км от г. Чайковского, в элитном коттеджном поселке Карша, по Береговой, 32, 2-эт, 350 кв. м, земля 24 сотки (ЛПХ), живописное место, на берегу пруда, полноценный цоколь, 6 комнат, 2 с/у, эл-во 380В, скважина под воду, канализация, охраняемая территория со шлагбаумом и КПП, с хорошими соседями, до города 15 мин езды по асфальт. дороге, в поселке есть вся инфраструктура, связь МТС с 4G интернет, 9.5 млн руб., торг. Т. 8-922-3123-350

Коттедж в д. Дубовая. Т. 8-922-2459-166

Коттедж в п. Новом, 234,6 кв. м, 2 этажа, на уч. 12 соток, со всеми инженерными коммуникациями, отопл. газовое, водоснабжение центр., теплый гараж, гардеробная, прачечная. Т. 8-922-3264-210

Коттедж в п. Новом, 235 кв. м, 2-этаж., 7 комнат, вода и канализация центр., отопление газ., в доме гараж, зем. участок 12 сот., сад, баня. 5,5 млн руб. Рассм. обмен на 2-комн. кв. в г. Чайковский, р-н любой. Т. 8-906-8884-774

Коттедж в п. Новый, до города 5 км, 250 кв. м, зем. участок 15 соток, все коммуникации: центральная канализация, газ, центральный водопровод, сделан хороший современный ремонт, участок ухоженный, есть теплый гараж, сделан капитальный забор, 7,5 млн. руб. Т. 8-922-2442-222

Коттедж в п. Прикамском, по Родниковой, 270 кв. м, на зем. участке 22,7 сотки, со всеми коммуникациями, 2 этажа + цоколь, гараж на 2 места, теплица, плод. деревья и т.д., рядом школа, д/с. Т. 8-922-3687-799

Коттедж в п. Прикамском, по Родниковой, 271 кв. м, в подвале сауна, душевая, баня, бассейн, большая мастерская, второй этаж весь отделан деревом (вагонка), газовое отопл., вода и канализация центр., з/у 22 сотки, сад плодоносит, 5,5 млн руб. Т. 8-906-8884-774

Коттедж на Завьялово-2, по Есенина, 260 кв. м, все коммуникации, участок, постройки, в связи с переездом. Т. 6-35-22

Коттедж на Заре-2, по Зеленой, 2-эт, 100 кв. м, газовое отопл., пл. окна, дом из керамзитоблоков, своя скважина, септик, баня, хоз. постройки, овощехранилище, дом требует небольшой доделки, з/у 8 соток, 3,7 млн руб., торг уместен. Т. 8-906-8884-774

Коттедж шикарный 2-эт, в п. Прикамском, Пионерская, 26, кирпичный дом с газовым отопл., центр. водоснабжение, канализация, з/у ухожен, в доме имеется сауна, тренажерный зал, два санузла на первом и втором этаже, все остальное при осмотре. 7,8 млн руб., торг. Т. 8-922-3093-838

Коттедж шикарный двухэтажный в п. Прикамском, по Пионерской, 26, кирп. дом с газ. отопл., центр. водоснабжение, канализация, зем. участок ухожен, в доме имеется сауна, тренажерный зал, два с/у на первом и втором эт, все остальное при осмотре, 9,9 млн руб. Т. 8-922-3093-838

Коттедж, 227 кв. м, жилой, недостр., 2-этаж. кирпич., все коммуникации, полнопроф. подвал, зем. участок 12 соток, 4,9 млн руб., или обмен на жилье с вашей доплатой. Т. 8-922-3311-127

Половина 1-эт. кирпичн. дома серии 25 в п. Волковском, 67,8 кв. м, 3 комн. раздельн., пл. трубы, счетчики, гараж 32 кв. м, смотр. яма, кладовая, овощ. яма, зем. участок 9 соток, 2 теплицы. Т. 8-922-6464-720

Танхаус на Уральской, 260 кв. м, с мансардой, 5 уровней, подвал, з/у 5 соток на участке ландшафтный дизайн, 12 млн руб., торг. Т. 8-906-8884-774

Таунхаусы в городе Сочи, на Соболевке, по Пятигорской, Немецкий Квартет, 3 таунхауса, все центральные коммуникации, барбекю, парковка, закрытая территория, все удобства, по 170 кв. м, сданы, проводим раздел, этап отделки фасадов, 55 тыс. руб./кв. м. Т. 8-922-3093-838

Часть дома (3-комн. кв.) в д. Гаревая, Полевая, с з/у 16 соток, дом 46/88 кв. м, ванна, туалет, водопровод, канализация автоном., пл. окна, отопл. печное, газ в проекте, баня, гараж, крытый навес, летняя кухня, теплицы, посадки, или обмен на 1-комн. кв. на Заре с доплатой. Т. 3-28-51 (р), 8-922-3224-352, 8-922-6497-010

Часть дома, состоящая из 2-комн. кв. в 2-квартирном кирп. доме в с. Дуброво, Еловского р-на, 34/55 кв. м, вода, канализ., туалет, печное отопл., газ заведен в квартиру, подключена плита, зем. участок 13 соток, посадки, конюшня, баня, летний домик, 990 тыс. руб. Т. 3-28-51 (р), 8-922-3224-352, 8-922-6497-010

Часть коттеджа, 75 кв. м, 2 этажа, 4 сотки, 3,7 млн руб. Т. 8-912-5952-178

Четыре зем. участка, ИЖС, в п. Волковском, находятся на закрытой территории, от 10 до 15 соток, проведены газ, вода, канализация, 100 руб./сот. Т. 8-922-2442-222

3.2 КУПЛЮ

Дом в городе или за городом, в любом состоянии, недорого. СРОЧНО! Т. 8-922-2442-222

Дом в городе, либо в деревне, недорого, можно зем. участок с разрешением на строительство. Т. 8-922-3123-350

Дом в пределах Чайковского р-на, для прописки. Т. 3-41-93, 8-929-2340-381

Дом жилой, в Ольховке, на Уральской, в п. Прикамском, до 3,5 млн руб. Т. 8-922-3448-844

Зем. участок в черте города, под стр-во. Т. 8-922-3368-992

Зем. участок с разрешением на строительство. Т. 8-922-3123-350

С/о в черте города, с хор. подъездом, желательно с эл-вом. Т. 8-922-2442-222

С/о на м-ве Прогресс. Т. 8-922-3368-992

3.3 МЕНЯЮ

Дом в Ольховке, 27 кв. м, хор. баня, зем. участок 10 соток, вода на уч., печное отопл., газ рядом, до остановки 5 мин., прописка, документы готовы, в собствен., или меняю на жилье в городе. Т. 8-919-7048-794

Дом в Осинском р-не, с. Гамицы, 7 км от центра, 100 кв. м + 28 сот. земли, 3 жилые комн., кухня, душ. кабинка, газ, центр. водоснабжение, канализация-септик, в доме сделан ремонт: нат. потолки, линолеум, пл. окна, новая баня 2016 г/п, ухоженная земля, 2 большие теплицы, 1 собственник, в деревне вся инфраструктура д/с, школа, магазины, ФАП, почта, ДК - на 2-комн. кв. в г. Чайковском, или продам, 2.25 млн руб., торг, рассм. любые ипотечные программы, мат. капитал. Т. 8-922-3093-838, 8-922-3309-090

Дом в д. Маракуши, 35 км от города, 72 кв. м, 3 комнаты, теплый туалет в доме, центр. водоснаб., водяное отопление, котел, нов. баня из бруса 3х6, хоз. постр., гараж, эл-во, зем. участок 9 сот., в хор. сост. + допл. - на 1-комн. кв. или м/с. Т. 8-922-3383-583, 8-922-6402-252

Дом в д. Русалевка, Набережная, 45 кв. м, на участке 10 соток, с хорошим подъездом, дом готов к проживанию, печное отопление, газ в перспективе, участок ровный, земля очень плодородная, есть баня, 100 м до мини маркета - на 2-комн. кв. с нашей доплатой (или а/м Опель Корса 2013 г/в), или продам 1,1 млн руб. Т. 8-922-3112-278

Дом в р-не биатлона, новый, каркасно-щитовой, благоустроенный, 2-эт, 88 кв. м, участок 7 соток, вода скважина, канализация септик, отопление котел, крыша профнастил, удобные подъездные пути, 2.4 млн руб., торг, или обмен на 1-2-комн. кв. с доплатой. Т. 8-922-6497-785

Дом в с. Сосново, блочный, двухквартирный, цокольный этаж, мансарда с балконом, в хор. сост., частично с мебелью, баня, гараж, 22 сот. земли - на квартиру в г. Чайковском по предложению, можно с нашей доплатой, или продам 1.7 млн руб. Т. 8-922-6497-785

Дом жилой в д. Злодарь, 2-эт, бревенчатый, новый, 200 кв. м, 1 эт. жилой, 3 комнаты и кухня, с/у в доме, вода гор. и хол., отопл. печное, крыша и забор из профнастила, своя скважина, з/у 45 соток, отмежеван, 3 теплицы, огород ухожен и удобрен, новая баня 6х4 (мойка, парилка отдельно) - на жилье в городе, 1-комн. кв. или большую м/с с доплатой, или продам, 1,5 млн руб. Т. 8-922-6497-785

Дом на Заре-1, 46 кв. м (3 комнаты + кухня), сени 12 кв. м, баня, вода из скважины, участок 5 соток - на малогабаритную кв. с доплатой. Т. 8-912-7884-161, 8-950-4504-191

Зем. участок 9 км. от города, вдоль трассы Ольховка-Харнавы (новая коттеджная застройка), 12 соток, документы готовы, в собственности, удобные подъезды, остановка рядом, эл-во есть, газ через дорогу - на авто. Т. 8-919-7048-794

Зем. участок в с. Кемуль (начало ул. Заречная), 12 соток, недалеко пруд, 20 км от города, строит-во, прописка-все разрешено, в собствен., документы готовы - на пиломатериал. Срочно! Т. 8-919-7048-794

Коттедж в п. Новом, 234,6 кв. м, 2 этажа, на уч. 12 соток, со всеми инженерными коммуникациями, отопл. газовое, водоснабжение центр., теплый гараж, гардеробная, прачечная - на 2-3-комн. кв. с доплатой. Т. 8-922-3264-210

Коттедж на Заре-2, по Зеленой, 2-эт, 100 кв. м, газовое отопл., пл. окна, дом из керамзитоблоков, своя скважина, септик, баня, хоз. постройки, овощехранилище, дом требует небольшой доделки, з/у 8 соток - на 1-комн. кв. с доплатой (дом оцениваем в 3млн.700 тыс. руб. + разницу в цене) в любом р-не. Т. 8-906-8884-774

3.4 СДАМ

2-ой этаж жилого коттеджа в п. Новом, немолодым мужчине, женщине, семейной паре, без в/п, частично меблирован, на длит. срок, 5 тыс. руб. + ЖКУ. Т. 8-922-2441-733

Коттедж в черте города, 250 кв. м, есть все для проживания, 28 тыс. руб.+ ком. платежи. Т. 8-922-3311-127

С/ОГОРОДЫ

4.1 ПРОДАМ

Зем. участок на с/м №4 в Завокзальном, 6 соток, в собственности, есть помещение для хранения инвентаря, 195 тыс. руб. Т. 8-922-3601-717

Дача 35 кв. м, 7.5 сот., г. Чайковский, Якорная, 23, участок прямо на берегу залива, находится за коттеджным посёлком Рассвет, кад. № 59:12:0010704:2, хорошая расчищаемая дорога круглый год, соседи живут на постоянной основе, дача тёплая, с баней и отдельным каменным гаражом. Туалет на улице, воду берём с колодца. Ипотеку и мат. капитал не рассм., но можем рассм. рассрочку, или обмен на авто. Собственник 1 взр., 990 тыс. руб. Т. 8-922-3112-278

Дача в д. Марково, по Центральной, 15 соток, есть скважина, эл-во, 2 теплицы, баня, прописка, огород посажен. Т. 8-905-8615-225, Людмила

Дача в районе Биатлона, по Центральной, 224, уч. 8 соток, со всеми посадками, цветами, плод. деревьями, есть крытая зона мангала с освещением, хоз. постройки, теплицы. Т. 8-908-2685-218

Дача на Завьялово, в городе, конечная 5, 9 соток, домик 2 этажа, кирпич., внутри отделан вагонкой, рядом сруб 5х5 м, можно сделать баню, теплица 8 м, все растет и плодоносит, 400 тыс. руб. Т. 8-918-4182-894, 8-982-2506-609

Зем. в СНТ п. Первомайский (трасса Гаревая - Б. Букор), 15 соток, 8 км до города, по проекту предусмотрена вся инфраструктура, эл-во подведено, в перспективе газ, 280 тыс. руб., небольшой торг. Т. 8-922-3349-198

Зем. участки в д. Марково, от 8 соток, ровные, возм. мат. кап., 220 тыс. руб. Т. 8-922-3411-447

Зем. участок 10 соток, ИЖС, по границе уч. эл-во, газ, недалеко магистраль, рядом с уч. для многодетных на Уральской. в будущем инфраструктура, соседи строятся, 130 тыс. руб. СРОЧНО! Т. 8-938-5158-820

Зем. участок СНТ Дачник, 3 линия, уч. № 10, 11,3 сотки, ровный, идеал. для строит-ва, в перспект. присоед. к Прикамскому п., газ и эл-во, в собствен., взносы уплач., 690 тыс. руб. Т. 8-922-3135-733

Зем. участок в СНТ №40, подъезд круглый год, остановка автобуса в 50 м, судоходный канал через дорогу, есть кирпич. домик. Т. 8-922-3160-006

Зем. участок в СНТ Автомобилист, по Ягодной, 6, 22 сотки, приватиз., эл-во, вода, проезд круглый год, есть посадки, 190 тыс. руб. Т. 8-922-2434-598

Зем. участок в СНТ Дачник, №293, 605 кв. м, ровный, идеал. место для стр-ва, до города 1 км, 1 собственник. Т. 8-922-3687-799

Зем. участок в д. Гаревой, 10 соток, в комплексной застройке 35 домов, ЛПХ, можно построить дом и оформить право собственности, на уч. эл-во, газ рядом, хор. подъезд, 200 тыс. руб. Т. 8-932-3348-588

Зем. участок в д. Лукинцы, по Луговой, 49. Т. 8-952-3239-625, Мария

ПОДАТЬ ОБЪЯВЛЕНИЕ В «ЧИ» ЛЕГКО! >222-68 НА ЭЛЕКТРОННУЮ ПОЧТУ bochaint@chaint.ru 8-922-3122-226 КРУГЛОСУТОЧНО (SMS, РЕЧЕВОЕ СООБЩЕНИЕ) НА САЙТЕ chaint.ru В ГРУППЕ ВК vk.com/chaint В РЕДАКЦИИ ул. Мира, 1А

Объявления в текущий номер **принимаются до 14:00 вторника.** Купон и правила подачи объявлений **на стр.10**

Зем. участок в д. М. Букор, Заречная 2-ая, уч. 21, 10,5 соток, зем. нас. пунктов, садоводство, эл-во по границе, 200 тыс. руб. Т. 8-919-4673-376

Зем. участок в д. Марково, 10 соток, на берегу пруда, есть дорога, эл-во, 350 тыс. руб., торг уместен. Т. 8-922-0724-307, 8-950-4790-141

Зем. участок в д. Марково, 16 соток, документы готовы. Т. 8-922-3014-527

Зем. участок в д. Марково, 16,3 сотки, Танкистов, 18, зем. нас. пунктов, садоводство, эл-во и дорога рядом, 200 тыс. руб. Т. 8-919-4673-376

Зем. участок в д. Нива (Воткинский р-н), обработан, сухой, большой двор, есть водопровод, эл-во, баня 6х3,5 м с теплым предбанником с мансардой, сруб на сарайку, дрова, доски, газ в 5 м, сделано межевание, торг. Т. 8-950-8300-316, 8-912-7687-377

Зем. участок в д. Соловьи (Чайковский р-н), 27 соток, ЛПХ, на уч. недостроен. дом, ж/гараж, плод. деревья, рядом пруд, лес, природа, проезд круглый год. Т. 8-922-3687-799

Зем. участок в д. Харнавы, 30 соток, по уч. газ, ровный, рядом живут соседи, подъездные пути, 280 тыс. руб., или обмен на авто (по предложению). Т. 8-922-3311-127

Зем. участок в п. Новом, по Восточной, 30 соток, под стр-во дома (или 3 домов) шикарное место, 2 млн руб. Т. 8-912-8577-640

Зем. участок в п. Снежинке, от 6 соток в комплексной застройке (20 домов). Назначение земель с/х (ведется переоформление назначения земель). Все коммуникации рядом, от 300 тыс. руб., торг Т. 8-932-3348-588

Зем. участок в с. Б. Букор, 10 соток, в комплексной застройке (более 100 домов). Назначение земель с/х (ведется переоформление назначения земель). Все коммуникации рядом, хороший подъезд, 50 тыс. руб. Т. 8-932-3348-588

Зем. участок в с. Б. Букор, 52 сотки, под ИЖС, подведено эл-во, газ, вода, возм. межевание участка. Т. 8-922-3190-159, 5-57-66

Зем. участок в с. Кемуль, 11 соток, с готовым разрешением на стр-во, любая форма оплаты, ил обмен на пиломатериал. Т. 8-922-3202-837

Зем. участок в с. Кемуль, 43 сотки, со старым домом и баней, 350 тыс. руб. Т. 8-922-2432-500

Зем. участок в с. Кемуль, 43 сотки, со старым домом и баней, 350 тыс. руб. Т. 8-922-2432-500

Зем. участок в с. Сосново, 25 км до города,15 соток, дом старый, но жилой, 24 кв. м, по улице проводится газ, огород удобренный, 200 тыс. руб, реальному покупателю хор. торг. Т. 8-922-3649-804

Зем. участок в с. Фоки, 2 теплицы, земля удобренная, сад, рядом асфальт. Т. 8-922-3048-614, 8-922-3000-372 (Фоки)

Зем. участок в черте города на берегу р. Камы, в районе массива № 37, 658 кв. м, в собственности, под сад-во, можно под ИЖС. Т. 8-999-2279-687

Зем. участок в черте города, в собственности, по улице проведен газ, в 2018 г. будут проводить водопровод, дом 6х5, баня 3х4, разумный торг. Т. 8-922-3131-003

Зем. участок в черте города, на Уральской, 3,9 сотки, приватиз., на уч. баня, фундамент 10,5х8 м, стройматериалы б/у, частично разработан, 550 тыс. руб., торг, возм. рассрочка. Т. 8-922-3224-156

Зем. участок вдоль трассы Ольховка-Харнавы, 12 соток, 9 км от города, новая коттеджная застройка, документы готовы, в собственности, удобные подъезды, остановка рядом, эл-во есть, газ через дорогу, или обмен. Т. 8-922-3202-837

Зем. участок для сенокоса, 28 гектар, Ваньковское с/п. Т. 8-902-6329-096

Зем. участок на Завьялово, ИЖС, 11,33 сотки, садоводство, газ, эл-во, сад. дом, посадки. Т. 8-906-8879-223

Зем. участок на Завьялово-4, по Высотной, 15 соток, кадастр. № 59:12:0010556:12. Т. 8-922-2435-522

Зем. участок на Заре, 5 соток. Т. 8-922-3648-350

Зем. участок на Заре-2, от 6 до 10 соток, есть вишневый сад. Т. 8-922-6448-373, 8-922-3561-181

Зем. участок на Заре-2, по Рябиновой, 22, 8,5 сотки, требует значительной отсыпки грунтом, находится в выгодном местоположении, тупиковый, 560 тыс. руб. Т. 8-922-6466-969

Зем. участок на Уральской, 7 осток, под стр-во жилого дома, приватиз., 160 тыс. руб. Т. 3-51-19

Зем. участок на Уральской, в р-не телевышки, молокозавода, 24 сотки, высокое место, вид на город, эл-во рядом, идет газификация, подъезд круглый год, соседи строятся, у соседей ул. Энергетическая, 670 тыс. руб. Т. 8-909-1102-050

Зем. участок на м-ве №47, 4,8 сотки (за Мясокомбинатом), подъезд круглый год, эл-во, в собственности, 59:12:0810203:67, 40 тыс. руб. Т. 8-922-3044-505

Зем. участок на м-ве Орбита ,4 сотки, в собственности. Т. 8-922-3361-060

Зем. участок по Подгорной, 825 кв. м, плод. деревья, есть документы на дом 36 кв. м и баню 12 кв. м. Т. 8-922-3062-457

Зем. участок по Суколде, 14 соток, дом, баня, надворные постройки, все посадки, в огороде речка, школа, д/с, остановка в 10 мин. ходьбы, в перспективе газ. Т. 8-965-5746-555

Зем. участок с разрешением на стр-во, от 100 тыс. руб., возм. мат. кап. Т. 8-922-3104-403

Зем. участок, ИЖС, выданный многодетным семьям, участок ровный, проведено эл-во, соседи живут на пост. основе, возм. мат. кап., кадастр. номер 59:12:0010621:91. Т. 8-922-3104-403

Зем. участок. 14 соток, по Семейной, 8, в очень красивом месте (р-н Суколды), поле для многодетных семей, рядом сосновый лес, лыжная база, идет стр-во дороги со стороны города, ИЖС, хорошие соседи, живущие на постоянной основе. Уч.чистый, ровный, не огорожен. Газ, эл-во на участке, подъезд к участку круглый год, 870 тыс. руб. Т. 8-922-2400-411

С/о 6 соток, в собственности, есть теплица, садовый домик, плодово-ягодные насаждения. Т. 8-922-3006-528, Ольга

С/о СНП Оорбита (рядом с биатлоном), 12 соток, рядом строятся, эл-во есть, плод. деревья, прямоугольный участок, прописка, собственник, 250 тыс. руб., или обмен на авто. Т. 8-908-2659-343

С/о в СТ №15, 468 кв. м, зарегистрирован, готов к продаже, кирпич. домик 2 этажа, 30 кв. м, эл-во, летний водопровод, плодовые деревья. Т. 8-922-2450-464

С/о в д. Марково, 10 соток, домик из 2 комнат, веранда 3Ч10 м, беседка, посажен чеснок, есть 3 яблони, плодоносят, смородина и др., под ИЖС, земля не песок. Т. 8-909-7305-790

С/о в п. Волковском, СНТ Сосеночка, по Земляничной, 10,5 соток, садовый домик, посадки, земля в собствен., 180 тыс. руб. Т. 8-922-3244-340, 8-922-3508-285

С/о в п. Волковском, по Песочной, 15, 4,5 сотки, в 5 мин. от остановки. Т. 8-922-6838-389

С/о в черте города, 6 сот., ухожен, кирпич. домик с мансардой, все посадки. Т. 8-982-4895-345

С/о за з-дом Михайловским, 35 соток, старый дом, хоз. постройки, колодец, овощ. яма, баня, 50 тыс. руб. Т. 8-922-3272-244

С/о на Уральской, м-в 13а, 4,8 соток. Т. 8-922-3018-239

С/о на м-ве № 28 Прогресс, 5.2 сотки, домик, посадки. Т. 8-902-8078-323

С/о на м-ве № 37 в Сайгатке, 3 сотки, в собственности, в жилом секторе, дорого. Т. 8-982-4522-611

С/о на м-ве № 4, 6 соток, 200 тыс. руб. Т. 8-919-4555-553

С/о на м-ве № 6, конечная ост. на Завьялова, 6 сот., 130 тыс. руб., торг, возм. обмен на а/м, или гараж. Т. 8-922-3182-545

С/о на м-ве №1(около мясокомбината), 4 и 7 соток (не обрабатывались). Т. 8-951-9266-505

С/о на м-ве №1, домик, баня, теплица, все посадки, 150 тыс. руб. Т. 8-922-3378-985

С/о на м-ве №2, за Гидростроителем, 2-этаж. домик, 3 теплицы. Т. 8-932-3348-599

С/о на м-ве №2, со всеми посадками, есть домик, овощ. яма, гараж, конюшня. Т. 8-922-6477-146

С/о на м-ве №21, 9 соток, хор. подъезд, выход на набережную, дом с мансардой, баня, теплицы, сарай, 150 тыс. руб. Т. 8-922-3084-122, 8-922-3083-822

С/о на м-ве №27 Мичуринка, ровный, 4,5 сотки, подъезд круглый год, забор из п/настила, пл. водопровод, 250 тыс. руб. Т. 8-922-2467-612

С/о на м-ве №31, сразу за ГЭС, по Восточной, по документам 4 сотки, по факту около 4,8 соток, выходит на р. Каму, есть домик, посадки, стоянка возле уч., 120 тыс. руб. Т. 8-952-3376-023

С/о на м-ве №36 на Завьялово, 5,5 соток, 2-этаж. кирпич. домик, с гаражом и овощ. ямой. Т. 8-932-3319-648

С/о на м-ве №38 около РЭБа, 2,7 сотки, гараж 7х5,3 м, дом из бруса 5,3х4,3 м на гараже, веранда, сруб для бани, в комнате можно жить зимой, печь, плита, эл-во, посадки, водоснабжение, приватиз., 325 тыс. руб. Т. 8-922-3135-733

С/о на м-ве №38 около РЭБа, 2,7 сотки, гараж 7х5,3 м, дом из бруса 5,3х4,3 м на гараже, веранда, сруб для бани, в комнате можно жить зимой, печь, плита, эл-во, посадки, водоснабжение, приватиз., 325 тыс. руб. Т. 8-922-3135-733

С/о на м-ве №39 за ТЦ Виват, домик 6х3,5 с баней, все посадки, полив 4 раза, не под ЛЭП, приватизир., размежеван, проведено эл-во, цена договорная. Т. 4-56-49, 8-922-3224-191

С/о на м-ве №4, в черте города, 6 соток. Т. 8-922-3877-090, 8-932-3350-465

С/о на м-ве №47, 8 соток, дерев. домик, емкость для воды, вишня, ирга, фундамент 4,3х3,3 под баню, проведено эл-во, уч.ровный, приватиз. Т. 8-951-9266-505

С/о на м-ве №50 Ветеран, 4 сотки, огорожен, ухожен, домик большой, все посадки, вода водопровод. по сезону, емкости большие, 70 тыс. руб. Т. 2-44-75, 8-922-3175-905

С/о на м-ве Золотые пески, 4 сотки, домик с мансардой, баней, колодец, напротив УАВР, недалеко от правления, обработан, дачное место, 300 тыс. руб. Т. 8-922-6476-236

С/о на м-ве Золотые пески, 5,9 сотки, домик кирпич. с мансардом 3х4, все посадки, емкости для воды, теплицы нет, 230 тыс. руб. Т. 8-929-7308-696

С/о на м-ве Энергетик, 6 соток, домик с мансардой, с мебелью и инструментами, все посадки.

С/о по Подгорной, 9, в жилом м-ве, 10 соток, возм. прописка, земля приватиз., есть 2-этаж. дом, баня, сарай, теплица и все посадки, 1,2 млн руб. Т. 8-922-6418-105

С/о, 7,3 сотки, домик кирпич. 4х5 с мансардой, баня внутри, приватиз., есть эл-во, вода рядом (ручей), 1/2 огорода деревья плодовые, кусты и разные постройки и насаждения, расстояние от Основного и Уральской пешком полчаса, 250-300 тыс. руб., торг уместен. Т. 8-922-3165-479, 8-922-3670-569

4.2 КУПЛЮ

С/о в черте города, желательно с баней. Т. 8-922-3123-350

4.3 МЕНЯЮ

Зем. участок в с. Ольховке, с домом и баней + наша доплата - на жилье в городе, рассм. варианты. Т.8-922-3202-837

С/о на м-ве № 9, 6 соток, хороший подъезд, вода, не под ЛЭП - на а/м, или продам. Т. 8-922-3048-614, 8-922-3000-372 (Фоки)

ГАРАЖИ

5.1 ПРОДАМ

ГАРАЖ в а/к ФАКЕЛ, 4х10 м, смотр. яма, южная сторона, оштукатурен. Т. 8-926-9845-073

СРОЧНО! Недорого! А/к №5, Вокзальная, солн. сторона, смотр. и овощ. ямы, обшит вагонкой, шкафы, примыкает к Вокзальной, можно сделать шиномонтаж, **199 тыс. руб. Т. 8-919-4814-181**

А/к № 11, 6х4, есть смотр. и овощ. яма, стеллажи, верстак, все остается, 150 тыс. руб., торг. Т. 8-922-3093-838

А/к № 18, охраняемый, кирпичный, 150 кв. м, помещение бывшего авторазбора, капитальный 1 эт, 2 эт. из бруса, пригоден даже для проживании, есть прилегающая территория с отдельным заездом, новая баня, 500 тыс. руб., или меняю, рассм. все варианты. Т. 8-922-3112-278

А/к № 2 в п. Новом, овощ. яма, южная сторона, 160 тыс. руб. Т. 8-906-8884-774

А/к за ТЦ Айсберг, в крытом боксе на Уральской, 6х4 м, пол дерев., эл-во, в собственности, 280 тыс. руб. Т. 8-922-3038-073

А/к № 2, 24 кв. м, 8 линии (за бывшим Виватом по Советской), дерев. пол, овощ. яма 3,6 кв. м, смотр. яма, эл-во 220В, удобное расположение гаража, круглосуточная охрана, подъезд круглый год, в собственности, 150 тыс. руб. Т. 8-922-3150-552

А/к № 2, в п. Новом, 24 кв. м, яма овощ., южная сторона, линия 4. Т. 8-906-8884-774

А/к № 34 возле ТЦ Акварель, 23 кв. м, имеется смотр. и овощная ямы, 100 тыс. руб. Т. 8-922-3093-838

А/к № 36, 6х4, 1 линия, сразу возле сторожки, ведется видеонаблюдение, круглогодичный подъезд, смотр. и овощ. ямы, 220 тыс. руб. Т. 8-922-3093-838

А/к № 40 в Завокзальном, 4х6, пол бетон, ворота обшиты вагонкой, солн. сторона, 1 линия, рядом со сторожкой, 270 тыс. руб. Т. 8-922-3368-992

А/к № 5, 5 линия, 36 кв. м, потолки 2,80 м, ворота 2,30х2,7, большой на 2 машины, двое ворот, кровля перекрыта бикростом, эл-во 220 и 380 В, 450 тыс. руб., торг. Т. 8-922-3123-350

А/к № 5, кирпичный гараж, в отл. сост., на 5 линии, новый дерев. пол, обработан пропиткой, ямы нет, эл-во 220В, круглосуточная охрана, подъезд круглый год, в собственности, 220 тыс. руб. Т. 8-922-3150-552

А/к № 8, солн. сторона, овощ. и смотр. ямы, есть эл-во 380В, калорифер встр., стеллажи встр. Т. 8-922-3129-381

А/к № Надежда, по Вокзальной, в центре города, отличный, 22,4 кв. м, дерев. пол, овощ. яма, стеллаж, 1 собственник, 250 тыс. руб. Т. 8-922-3093-838

А/к №1 на 2 авто, 40 кв. м. Т. 8-922-3353-046, после 18 ч.

А/к №1, линия №20, 22,3 кв. м, с внутр. отделкой, яма овощ., 190 тыс. руб. Т. 8-922-3311-127

А/к №16 на Заре, большой (6х5,5 м), пол бетонный, овощ. яма с полками, 70 тыс. руб., торг. Т. 8-922-3187-417

А/к №16, 24 кв. м, есть овощ. яма, 75 000 руб., торг. Т. 8-922-3200-662

А/к №17 на Уральской, 2-этаж., въезд с 2 сторон, верхний гараж 6х6 м, нижний 6х6 м, 320 тыс. руб. Т. 8-922-3379-574

А/к №17, 9 линия, выс. потолка 3,3 м. Т. 8-902-8395-364

А/к №17, овощ. яма, пол бетон, 5 линия. Т. 8-922-3261-565

А/к №18 ,7 линия, 11 гараж, пол бетон, крыша плиты перекрытия, южная сторона, свет, новый счетчик + встр. советское з/у, 45 000 руб. Т. 8-922-6466-969

А/к №18, 4 линия, 4 гараж, крыша плиты перекрытия, стены красный кирпич, хор. широкая линия,40 тыс. руб. Т. 8-922-6466-969

А/к №18, 6 линия, 11 гараж, 6х4 м, крыша из плит перекрытия, 35 000 руб. Т. 8-922-6466-969

А/к №2 в п. Новом, 24 кв. м, линия 22, без ям, пол дерев., эл-во 220 В, кровля ж/б, круглосут. охрана, подъезд хороший, в собствен., недорого, торг при осмотре. Т. 8-922-6464-720

А/к №25 в Завокзальном р-не, 7 линия, овощ. яма, охрана, 290 тыс. руб. Т. 8-922-3172-297

А/к №27 Заря, на горе за Пож. частью, 22 кв. м, кирпич., в собствен., есть смотр. и овощ. ямы (сухие). Т. 8-922-3401-727

А/к №3 за рестораном Прикамье, на Уральской, а/к охраняемый, эл-во, дороги чистятся, крыша в этом году перекрыта бикросом, не течет, овощ. яма кирпич, 9х4 кв. м, продажа в связи с переездом в другой город, 170 тыс. руб. Также продажа 3 УП по Советской, 55 и 1-комн. кв. по Кабалевского, 15. Т. 8-922-3123-350

А/к №3, гараж 73, удлиненный. СРОЧНО! Т. 8-922-4715-359

А/к №34, на Промышленной, у ТЦ Акварель, 4 линия, юж. сторона, пол дерев., охрана, эл-во, смотр. и овощ. ямы, в собствен., документы в порядке, долгов по гаражу нет, 160 тыс.руб. Т. 8-922-2437-254

А/к №37, Азинский перекресток, 280 тыс. руб. Т. 8-922-3123-350

А/к №40, недалеко от сторожки, 240 тыс. руб. Т. 8-922-3001-502

А/к №5, рядом остановки Школьная и Контейнерная, 22 кв. м, круглосут. охрана, пол дерев., яма отсутствует, дерев. стеллаж, 160 тыс. руб. Т. 8-922-3069-787

А/к №6, за Шлюзом, недорого. Т. 8-922-3295-054, 8-922-3243-254

А/к №7 по Вокзальной, приватизирован, 24 кв. м, хорошая овощ. яма, смотр. яма, дерев. полы, солн. сторона, 270 тыс. руб. Т. 8-922-3368-992

А/к Гагаринский, ж/гараж. Т. 8-922-3404-417

А/к Гагаринский, с местом, разборный, металлический, 60 тыс. руб. Т. 8-922-3212-795

А/к Гермес на 2 машино-места, р-р 6х8 м. Т. 8-922-3259-697

А/к Заря, рядом с Кубой, 1 линия, забетонен заезд, дерев. Пол, глубокая и большая овощ. яма, 90 000 руб., или обмен частично на строй материалы. Т. 8-922-6466-969

А/к Маяк, 11 линия, 61 гараж, крыша плиты перекрытия + свежий бикрост, новый дере. Пирс, сделан кап. Пирс для отдыха, дополнит. большой гараж с мех. подъемником, для летнего хранения должки, 300 тыс. руб. Т. 8-922-6466-969

А/к Маяк, 3 линия, эллинг 31, овощ. яма кессон, стеллаж, верстак, плавучий пирс напротив, отл. место для отдыха у воды и стоянки лодки, 200 тыс. руб., торг. Т. 8-922-3262-287

А/к Маяк, полностью благоустроенный гараж, 11 линия, 24 кв. м, собственный пирс, безопасный спуск на воду, смотр. и овощная ямы, гараж приватизирован, 275 тыс. руб. Т. 8-922-3448-844

А/к Паритет, большой, в Завокзальном, рядом с автосервисом Bosch Service, 32 кв. м, 4 линия, гараж № 2, возможна рассрочка, 350 тыс. руб. Т. 8-922-3448-844

А/к Паритет, в Завокзальном, 22 кв. м, овощ. и смотр. ямы, под замену пол, 280 тыс. руб. Т. 8-958-1484-720

А/к САХ, по Промышленной, 30 кв. м, можно под Газель, смотр. и овощ. ямы со светом, эл-во, плиты перекрытия, отлично и для коммерч. нужд, рассм. рассрочку, по гаражной книжке, 260 тыс. руб. Т. 8-922-3112-278

А/к Стройдеталь, 24 кв. м, 4 линия (за военкоматом), юж. сторона, овощ. и смотр. ямы, эл-во, пол бетон., видеонаблюдение, охрана, 160 тыс. руб. Т. 8-922-2437-254

А/к Уралец, железный, есть эл-во. Т. 8-912-4836-515

А/к Факел, 16 линия, 6х4 м, овощ. и смотр. ямы, пол бетон, 55 тыс. руб., реальному покупателю торг. СРОЧНО! Т. 8-922-642-228

А/к на Маяке, 5,8х4,4 м, 10 линия, у воды (место отл.), пол бетонный, кессон, полки, 260 тыс. руб., торг. Т. 8-922-3187-417

А/к на Маяке, линия 1, 24,2 кв. м, железобетон., есть выход на воду, овощ. яма. Т. 8-922-2459-479, 8-922-6410-532

А/к на РМЗ, р-р 7х4х3,5 м, въезд от паспортного стола, пол бетонный, овощ. и смотр. ямы, полки, 220 тыс. руб., торг. Т. 8-922-3187-417

Гараж 30 кв. м, по Промышленной, кооператив САХ, можно под Газель, смотр. и овощ. яма со светом, эл-во, плиты перекрытия, отлично и для коммерческих нужд, рассм. рассрочку, 240 тыс. руб. Т. 8-922-3112-278

Гараж метал., р-р 3х7 м, цена договорная. Т. 8-919-7019-597

Гараж, 30 кв. м, по Промышленной, САХ, под ГАЗель, смотр. и овощ. ямы, эл-во, плиты перекрытия, отлично для коммерческих нужд, рассм. рассрочку, по гаражной книжке, 240 тыс. руб. Т. 8-922-3112-278

Гараж-бокс 86 кв. м, право собственности, видеонаблюдение, удобный подъезд, 2 кирпичные эстакады, 1 эл/подъёмник, собственная котельная, возм. провести газ, недостроенный 2 эт, комната отдыха, использовался под автосервис, есть оборудование (компрессор, полуавтомат), 900 тыс. руб. Т. 8-922-3467-247

Эллинг на Маяке, 1 линия у Камы, возм. для пост. проживания и для отдыха. Фасад из желтого кирпича, стены-газоблок, кессон, скважина, канализация, 1,5 млн руб. Т. 8-932-3348-588

Эллинг на Маяке, 1 линия, 125 кв. м и 150 кв. м (блок, утеплитель, кирпич), два эт, потрясающий вид, собственный пирс. Рассм. варианты обмена на недвижимость, авто, рассрочка, 1.85 млн руб./125 кв. м, 2.15 млн руб./150 кв. м. Т. 8-922-3448-844

Эллинг на л/с Восход, в собствен., есть эл-во, овощ. яма, выход к воде рядом, торг. Т. 8-922-6478-610

Эллинг на л/с Восход, выход к воде, овощ. яма. Т. 8-902-8078-323

Эллинг на л/с Восход, р-р 3х3 м, бетонная овощ. яма, расположен на высоком месте. Т. 8-922-3272-719, Алексей

5.2 КУПЛЮ

А/к № 18, недорого. Т. 8-922-2442-222

А/к № 6, за шлюзом. Т. 8-902-4781-171, 8-922-3130-457

5.4 СДАМ

А/к Восход, 6 кв. м, есть эл-во, охрана, овощ. яма, выход к воде рядом. Т. 8-922-3044-989

А/к Маяк, 11 линия, 24 кв. м, эл-во, охрана, свой пирс, выход к воде, на длит. срок, 2 тыс. руб. Т. 8-922-6463-279

А/к с ямой. Т. 8-922-3243-944, после 14.00 ч

БЫТОВАЯ ТЕХНИКА ЭЛЕКТРОНИКА

6.1 ПРОДАМ

ADSL-роутер Fast 1704 RT, Wi-fi, б/у 1 мес., документы, 500 руб. Т. 8-922-3085-357

Автоакустика Магнат, в отл. сост., 2 шт. Т. 4-17-12, 8-922-3259-135

Антенна для рации со штекером, 1 000 руб. Т. 8-922-6466-969

Бритва электр. триммер Panasonic ER 131H, с зарядкой, новая, может работать на аккумуляторах без электр. сети, хорошо подходит для стрижки усов и бороды, 700 руб. Т. 8-922-6491-800

Газовая плита Гефест, 2 700 руб. Кухонные навесные шкафы с подсветкой, 3 шт., 1 600 руб. Т. 8-922-3118-307

Газовая плита Дарина, в хор. сост., недорого. Т. 4-17-12, 8-922-3259-135

Газовая плита, в хор. сост., 1 тыс. руб., возм. доставка. Т. 8-922-3219-724

Гладильная доска, в хор. сост. Т. 4-17-12, 8-922-3259-135

Жарочный шкаф Дарина. Т. 8-922-3048-614, 8-922-3000-372 (Фоки)

Картридж MC ML-1710 Pnnt Tonci corttidge, 300 руб. Клавиатура, мышка, 300 руб. Т. 8-922-6495-553

Кинескоп цветной телевизор Ролсен, б/у, в удовл. сост., 4 800 руб. Т. 8-922-3194-643

Машина стир. Чайка, машина шв. Подольск, пылесос LG, недорого. Т. 2-62-03

Микроволновка, 3 тыс. руб. Т. 8-922-3221-479

Морозильная камера Свияга 106, б/у. Т. 8-982-4991-938

Морозильник STINOL-106 E, б/у, сост. хор., выс. 167 см, система No FROST (без инея), 9 500 руб., доставка, подъем. Т. 8-952-3376-023

Муз. центр в отл. сост., недорого. Т. 8-922-6495-553

Планшет Samsung Galaxy Tab 5, 64 gb, сломан дисплей. Sony Xperia ST26i, не работает сенсор, 800 руб./оба. Т. 8-922-3085-357

Радиостанция Motorola TLKR T8, радиус действия до 10 км, упаковка, документы, почти новая. Т. 8-931-2720-678

Системный блок depo: процессор 2 ядра, озу DDR-2 2 гб, hdd 120 гб, бп 300 ватт, 2 700 руб. Т. 8-982-4941-875

Системный блок: процессор amd 3.8 GHZ, 4 ядра, озу DDR-8 гб, hdd 500 гб, бп 600 ватт, видеокарта radeon r 7,2 гб, DDR-5, 18 000 руб. Т. 8-982-4941-875

Стир. машина Фея, новая центрифуга к ней. Т. 8-922-3012-074

Стир. машина автомат Samsung s821 компакт, сост. оч. хор., все функции работают отл., 4 000 руб. Пылесос Samsung сост. хор., работает отл., 1 500руб. Т. 8-922-3020-553

Стир. машинка Сибирь, б/у, в раб. сост., стирает, но не отжимает, 400 руб. Т. 8-922-3194-643

Телевизор LG ЭЛТ, кинескоп. экран 50 см, сост. хор., показывает отлично, в комплекте пульт и инструкция, 1 500 руб. Т. 8-982-4941-875

Телевизор Тиктон, пр-во Англия, разр. экрана 136,6х768, разъемы для ПК, аудио, магнитофон, цифровое аудио. Т. 8-922-6495-553

Телевизор кинескоп. Samsung, диаг. 51см, 1 500 руб., доставка. Т. 8-922-3219-724

Телевизоры, диаг. 37 и 51 см, 1 500 руб./шт., все кинескоп., в отл сост., доставка. Т. 8-922-3221-479

Телефон Мегафон Логин-2, андроид 4.2.2, модель MS3A, 2 ядра, 2,3 тыс. руб. Т. 8-922-3194-643

Телефоны проводные стационарные Panasonic KX-TS2350, Panasonic KX-TS2365 (с громкой связью), Telta-217-9, 500 руб. Т. 8-922-3098-058

Холодильник Орск, 2-камерный, с мотором Samsung, в ремонте не был, в хор. сост., 5 тыс. руб. Т. 8-922-3219-724

Холодильник Юрюзань 207, 2-камерный, сост. хор., работает отл., 2 800 руб. Холодильник Стинол, 2-камерный, выс. 170 см, 6 500 руб. Т. 8-922-3020-553

Швейная машина Джаноме, в отл. сост., со множ-вом операций, почти не пользовались. Т. 8-982-4629-256

Швейная машина, подольская, тумба ножная. Т. 8-912-4974-509

Швейная машинка Зингер (Россия), ножная, в хор. сост., на ходу. Т. 4-37-49

6.2 КУПЛЮ

Микроволновка, в раб. и нераб. сост., до 300 руб., дороже от сост. Т. 8-922-2437-254

Микроволновки неисправные, 300 руб., возм. дороже. Вывезу сам, оплата сразу. Могу обменять неисправную с вашей доплатой. Т. 8-922-3233-254

Ноутбук, нетбук, планшетный ПК, неисправные. Т. 8-922-6466-446

Стир. машина-автомат на запчасти, недорого, самовывоз, помогу с выбором новой машины. Т. 8-922-6405-220, Андрей

Холодильник на запчасти, до 500 руб., дороже от сост. Т. 8-922-2437-254

Холодильник, стир. машины, газ. плиты, по 100 руб., вывезу сам. Т. 8-922-2450-033

Швейную машинку в дерев. футляре, на тумбочке и др. Т. 8-922-6448-023

Электробритва, недорого. Т. 8-952-3246-120

МЕБЕЛЬ

7.1 ПРОДАМ

Диван 2-местный, раскладывается, б/у, в удовл. сост., 1,5 руб. Т. 8-922-3194-643

Диван в хор. сост., механизм трансформ. книжка, р-р спального места: дл. 186 см, шир. 122 см, 3 900 руб. Т. 8-919-7118-631, с 10 до 19 ч.

Диван, набор мягкой мебели, стенка детская, тумбочка, недорого. Т. 8-922-3824-384

Диван, раскладывается, р-р спального места: дл. 180 см, шир. 118 см, 3 300 руб. Т. 8-919-7118-631, 10 до 19 ч.

Диван, цв. темно-коричневый, в отл. сост., 4,555 руб., торг. Т. 8-922-3787-686

Журнальный столик на колесиках, в отл. сост. Т. 4-17-12, 8-922-3259-135

Кровать детская (подростковая), фирма Шкап, цв. бежевый, матрац ортопедический в комплекте, б/у 2 года, в хор. сост., 5 тыс. руб. Т. 8-922-3272-720

Кресла, 2 шт., 1 000 руб. Т. 8-922-3837-125

Прихожая Наташа, пр-во Иж-мебель, цв. светло-коричневый, в отл. сост., 8 тыс. руб. Т. 8-922-3573-584

Спальный гарнитур, 6 предметов, стол для комнаты, стенка, в связи с переездом, торг уместен. Т. 2-94-60, 8-922-64332-079

Стенка горка, цвет ольха, сост. хор. Т. 8-922-3262-826

Стол компьютерный, цвет орех, 1 000 руб. Т. 8-922-3164-767

Стулья с ж/спинкой и мягким сиденьем, более 20 шт., 990 руб./шт. Т. 8-932-3319-928, с 10 до 19 ч.

Табурет древес. на точ. нож., берез., лак, 2 шт., в отл. сост. Т. 4-17-12, 8-922-3259-135

Шкаф для посуды или книг, застекленный, новый, 3 000 руб. Т. 8-950-4790-141

Шкаф платяной 2-створчатый с антресолью и зеркалом, цвет темный орех, 2 000 руб. Т. 8-922-3164-767

Школьный уголок (шкаф, полки, тумба, стол), гл. 42 см, выс. 160 см, дл. 190 см, цвет комбинир. ольха с белым, 1 300 руб. Т. 8-932-3318-979

ПОДАТЬ ОБЪЯВЛЕНИЕ В «ЧИ» ЛЕГКО! >222-68 НА ЭЛЕКТРОННУЮ ПОЧТУ bochaint@chaint.ru 8-922-3122-226 КРУГЛОСУТОЧНО (SMS, РЕЧЕВОЕ СООБЩЕНИЕ) НА САЙТЕ chaint.ru В ГРУППЕ ВК vk.com/chaint В РЕДАКЦИИ ул. Мира, 1А

Объявления в текущий номер **принимаются до 14:00 вторника.** Купон и правила подачи объявлений **на стр.10**

ИЩЕМ НОВЫЙ ДОМ

Ксюша. До чего же ласковая и уютная кошечка! Она настоящая хранительница домашнего очага. Всех приласкает и обогреет, всех гостей встретит, всех поприветствует, всем споёт песенку. У Ксюши сломан носик, плохо дышит. Поэтому от счастья она хрюкает. В остальном Ксюша здорова, радуется каждому денёчку, каждому лучику солнца, каждому гостю, кто её погладит. Все-все, кто заходит в гости, влюбляются в Ксюшку. Да, у неё не самые большие глазки, не самая оригинальная расцветка, но её пушистая и мягкая душа никого не оставляет равнодушным. Приходите знакомиться!

Т. 8-922-376-71-01, Эльвира

Джек ищет дом!

Хороший, добрый щенок-подросток, возраст 8-9 мес, ищет самые заботливые ручки. К выгулу приучен, ест всё, нуждается в общении и длительных прогулках. Проявляет охранные качества и очень любит детей. Кошек гоняет, с собаками ладит хорошо.

Т. 8-922-363-51-01, Наталья

Найдена собачка, болоночка. Девочка. Шерсть - один сплошной колтун. Видно, что потерялась уже давно. Собачка очень боится людей. Может, Вы знаете, чья она? Или хотите взять себе, чтобы любовью и терпением вернуть веру в людей.

Т. 8-922-330-45-54, Анна

Еще больше кошек (собак) вы найдёте в группах помощи бездомным животным:

https//vk.com/bezdoma_chaik

https://vk.com/druzya_chaik

ОДЕЖДА

8.1 ПРОДАМ

Балетки, цв. коричневый, текстиль, новые, р-р 38, 400 руб. Балетки, цв. синий, искусств. замша, р-р 39, цв. серебристый, р-р 38, по 300 руб. Т. 8-922-3874-738

Джинсы для берем. р-р 46, 600 руб. Т. 8-922-3262-826

Вещи для беременных, б/у, р-р 46: джинсы - 150-200 руб., штаны - 150 руб., брюки - 150-200 руб., кофты - 150-250 руб., платье с дл. рукавом - 250 руб., юбка-сарафан - 580 руб. Т. 8-922-2443-385

Жакет жен., р-р 44-46, цв. серебр., красивый. Т. 8-922-3787-686

Зимняя верхняя одежда, в отл. сост., пуховики, горнолыжный костюм. Т. 8-908-2445-787

Костюм муж., новый, модель POLARIS, серого цвета, р-р 56/176, все бирки на месте. Т. 8-922-2433-940, с. Фоки

Костюм муж., темный, не черный, ткань тонкая, р-р 60, большой рост, в отл. сост., 2 000 руб. Т. 8-922-3164-767

Костюмы жен., в отл. сост., из костюмной ткани, р-р 54-56, тройка, микровелюр и двойка, кост. ткань, юбка-годе (отдельно). Т. 8-919-4815-894

Кроссовки Reebok, новые, р-р 22,5, 100 руб. Босоножки, новые, р-р 22, 500 руб. Кроксы оригинал, б/у, р-р 32, 200 руб. Т. 8-922-2443-385

Куртка типа пилот, зимняя кожаная, б/у, р-р 50-52. Свитер муж., б/у, красивый, недорого. Т. 8-964-1954-858

Пальто осеннее, цв. темно-синий, почти черный, женское, б/у, р-р 48, длинное, 300 руб. Т. 8-922-3142-951

Платье летнее. Т. 8-922-3692-008

Платье свадебное, 3000 руб., фата в подарок. Т. 8-922-3300-025

Платье, р-р 42-44, цвет синий. Т. 8-922-3692-008

Плащ длинный, р-р 50-52, на полную высокую женщину, светлый, 500 руб. Т. 8-922-3142-951

Плащ-дождевик, р-р 54-56, новый, 400 руб. Т. 8-932-3316-829

Полусапоги, д/с, р-р 38, новые, цв. серый, голенище украшено стразами, каблук-шпилька, натур. замша, 1.5 тыс. руб. Т. 8-982-4506-048, 8-922-3573-584

РЕКЛАМА
Лавка добра
добрые вещи от 10 до 100 руб.
charity shop «Лавка добра»
Покупая у нас, вы помогаете другим!
ул. Промышленная ,11
ТД «Хозяин», 2 этаж.

Сапоги жен., цв. черный, р-р 40, зимние, на небольшом каблучке, б/у, 300 руб. Т. 8-922-3142-951

Сапоги женские, 2 пары, р-р 37, черные и коричневые, кожа натуральная, на каблуке, на худую ногу, черные 700 руб., коричневые 400 руб. Т. 8-922-3001-075

Сапоги резиновые, р-р 36-46, новые, советские. Т. 8-912-4974-509

Сарафан, р-р 44-46, цвет синий. Т. 8-922-3692-008

Шуба мутон., трапеция, р-р 54, в идеал. сост., 20 тыс. руб. Т. 8-919-4815-894

МУЗЫКАЛЬНЫЕ ИНСТРУМЕНТЫ

9.1 ПРОДАМ

Гармонь тульская, 8-планочная, с регистром, в хор. сост. Т. 8-922-3259-152

Гармонь, аккордеон, баян, гитара. Т. 8-950-8329-849

Гармошки кустарного производства, 2 шт. Т. 8-922-3259-152

Гитара Yamaha C 40, классическая, в отл. сост., лучший бюджетный вариант японской марки, с новым чехлом, 5 900 руб. Т. 8-922-3252-838

9.2 КУПЛЮ

Гармонь детская Нотка. Баян детский Малыш. Аккордеон детский Юность. Т. 8-912-8745-358

ЖИВОТНЫЕ

10.1 ПРОДАМ

ОБЪЯВЛЕНИЯ О ПРОДАЖЕ ЖИВОТНЫХ ЯВЛЯЮТСЯ ПЛАТНЫМИ:
– ЭЛИТНЫЕ ПОРОДЫ С РОДОСЛОВНОЙ И БЕЗ;
– БЕЗ УКАЗАНИЯ КОЛИЧЕСТВА

Бычок, возр. 3 мес. Телка, возр. 1 год. Т. 8-922-3063-697, 4-81-01

Два аквариума на мет. стойке-кронштейне, 70 и 160 л, спец. подсветка (светодиоды и люмин. лампы для растений, б/у полгода, в отл. сост., 17 тыс. руб. Т. 8-912-4844-877

Клетка для птиц, 2 кормушки, качель, 2 жердочки, 350 руб. Т. 8-932-3318-979

Козленок. Т. 8-922-3411-052

Козлята. Т. 8-922-3049-618

Козы: дойные, мал. и дев. Т. 8-922-2450-490

Корова после трех отелов, бычок 3 мес. и телка 2-годовалая, анализы все сданы. Т. 5-55-34, 8-919-4888-279

Корова с 2 отелами. Т. 8-922-3091-296

Кролики декоративные, 500 руб. Т. 8-922-6403-050

Кролики и крольчата, все привиты, пропоены, порода Великан: 210 руб. за мес. Могу подобрать пару для разведения. При покупке 2 и более дешевле. Т. 8-902-6304-947

Крысы декоративные, кудрявые, лысые, 100 руб. Т. 8-922-6403-050

Куры Брама, Русская, Бородатая, по 5 голов. Т. 6-21-07, 8-922-2459-589

Молодая коза (1 отел). Т. 8-922-3411-052

Мышки декоративные, 100 руб., мышки-ежики, 200 руб. Т. 8-922-6403-050

Павлины, возр. 1 год. Т. 8-922-3411-052

Палочник вездешип ужасный. Т. 8-922-6403-050

Палочники краснокрылые, 50 руб. Т. 8-922-6403-050

Палочники рогатые, 25 руб. Т. 8-922-6403-050

Палочники филиппинские. Т. 8-922-6403-050

Персидские котята, 1,5 мес., недорого, цена договорная. Т. 8-922-3147-879

Поросята вьетнамские вислобрюхие, возр. 1 мес. Т. 8-922-3411-052

Поросята мясной породы, возр. 2-3 мес., 6 голов. Т. 8-952-3255-487

Рак мраморный. Т. 8-922-6403-050

Теленок (бычок), возр. 1 мес., ест хорошо, 12 тыс. руб. Т. 8-922-2441-165, Кемуль

Телка 2 года, бычок 5 мес., анализы все сданы. Т. 5-55-34, 8-919-4888-279

Тритон гребенчатый. Т. 8-922-6403-050

Хомячки джунгарские, 100 руб. Т. 8-922-6403-050

Хомячки сирийские, 100 руб. Т. 8-922-6403-050

Цыплята несушки. Т. 8-922-3411-052

Чехлы для барабанных палочек: Paiste, Meinl. Т. 8-902-4747-597

Щенки гончей. Т. 8-902-7972-700

Щенки тойчиков, хвосты купир., черные, подпалины, 1 мес., кушают мясо, молоко. Т. 8-922-3362-699, 8-922-3362-648

10.4 ОТДАМ

Котята, 2 девочки, возр. 2 мес., все кушают, к туалету приучены. Т. 8-932-3558-775, 8-919-4693-740

Котята, мальчик и девочка, папа британец. Т. 8-912-5952-178

Котята, окрас серый и белый, веселые, жизнерадостные, к лотку приучены, возр. 2,5 мес., в добрые руки. Т. 8-922-2407-710

Кошечка британской породы, 4,5 мес., в еде неприхотлива, к лотку приучена, не подружилась с др. котами, в добрые руки. Т. 8-919-4923-832

Собака Той терьер, корич. окраса, девочка, со сломанной передней левой лапой, была найдена в р-не школы №11, в хорошие руки. Т. 8-912-5837-835

Собака, помесь лайки и овчарки, красивая, 5 лет, оч. хор. охрана в связи с переездом, в добрые руки. Т. 8-912-5952-178

10.6 ЗООЗАГС

Лабрадор, окрас белый, возр. 4 года, породистый, ищет подружку. Т. 8-922-3000-382

10.7 ПОТЕРЯЛИСЬ

Собака породы типа шпиц (белый, с пятнами), 23.06.2018 г. в 20.30 ч. в р-не магазина Магнит (Пятерочка), институт ФК. Вознаграждение. Т. 8-922-3005-858

Щенок немец. овчарки, 3 мес., кобель, с ошейником, черный с подпалинами, в р-не аэропорта. Т. 2-87-90

ПРОДУКТЫ

11.1 ПРОДАМ

Варенье из шишек, цена договорная. Т. 8-922-3055-319

Замороженные ягоды: малина крыжовник, вишня, смородина, 200 руб./кг. Т. 8-912-4974-509

Инкубационное яйцо, 30 шт. Т. 6-21-07, 8-922-2459-589

РАЗНОЕ

12.1 ПРОДАМ

ДОСТАВКА ВОДЫ ДОМОЙ И В ОФИС: Увинская Жемчужина, от 120 руб., АкваАргентум, от 110 руб., Кристальная, от 100 руб./19.2 л. Т. 8 (34241) 6-73-73, 8-922-3130-457

ДОСКА: брус от 2 до 6 м. **Заборная доска. Т. 8-922-3243-058**

ДРОВА КОЛОТЫЕ, с доставкой от 1 куб.м., береза. **ПИЛОМАТЕРИАЛ ПОД ЗАКАЗ,** 3-4 м от 2 куб.м. доставка бесплатно. **Т. 8-922-3037-667**

ДРОВА, ПЕСОК, ПГС. Т. 8-922-2416-598

ДРОВА березовые колотые сухие, 1000 руб./куб.м. Доставка в укладку. Выгрузка. **Т. 8-922-3272-729**

ДРОВА (колотые, чурками), **горбыль, опил, глина, песок, ПГС, ОПГС, гравий.** Вывоз мусора. **Грузоперевозки КАМАЗ. Т. 8-922-6447-015**

ПЕСОК, ГРАВИЙ, ОПГС, ПГС, ЧЕРНОЗЕМ, ПЕРЕГНОЙ. 5-10-15 тонн.
Т. 8-922-3133-313, 8-902-4780-933

ПЕСОК, ГРАВИЙ, ОПГС, ПГС, ЧЕРНОЗЕМ, ПЕРЕГНОЙ. 5-10-15 тонн. Т. 8-922-3138-557, 8-982-4745-568

НАВОЗ, ПЕРЕГНОЙ, ЧЕРНОЗЕМ. Т. 8-922-6447-015

НАВОЗ, ПЕРЕГНОЙ, ТОРФ, ГРУНТ для газона, **ПЕСОК, ПГС, ОПГС, ГРАВИЙ, ЧЕРНОЗЕМ, ГЛИНА, ГРУНТ, ОПИЛ, БЕТОНАЛОМ.** Вывоз мусора КАМАЗ 5-10-13 тонн. **Т. 8-922-3353-756**

ДРОВА БЕРЕЗОВЫЕ, СМЕШАННЫЕ, СУХАРА, ТЮЛЬКИ, ОТЛЕТ, ГОРБЫЛЬ, ОПИЛ, ПЕСОК, ПГС, грузоперевозки ГАЗ, КамАЗ и многое другое, рассрочка. Т. 8-922-3098-717

НАВОЗ, ПЕРЕГНОЙ, Камаз-самосвал, выс. борт, 11 куб., 8 т.р., доставка по воскресеньям. Т. 8-922-3573-584, 8-982-4506-048

Песок речной, кладочный, гравий мелкий, крупный. ПГС, ОПГС, щебень, грунт. Т. 8-922-6412-030, 8-922-3621-262

Алоэ (столетник). Т. 3-37-42

Банки 0,75 л, оптом и в розницу, 10 руб. Т. 8-922-3262-826

Банки, 1-л, 3-л, бутылки из-под гранатового сока с крышками. Т. 2-62-03

Бытовка жилая, утепленная, на колесах. Т. 8-950-4476-821

Ведра пластик. пищевые с крышкой 10 л, 75 руб. Т. 8-922-3262-826

Вентилятор POLARIS, в отл. сост., выс. макс. 1,4 м., 500 руб. Т. 8-922-649-555

Вершинки от ели, 5 куб. на стр-во. Т. 8-950-4494-805

Взр. памперсы Seni №2, 3, 4, 850 руб./ 950 руб./ 1100 руб., 30 шт. в уп. Пеленки 60Ч90, 30 шт. в уп., 550 руб. Возм. доставка. Т. 8-922-3766-013

Взр. подгузники Сени, 30 шт. в УП., р-р 2 и 3, 850 руб. и 950 руб. Пеленки 60х90 см, одноразовые, 550 руб. Доставка. Т. 8-922-3040-393

Взр. подгузники Сени, 30 шт. в упаковке, р-р 2/3, 850 руб./950 руб. Пеленки 60х90, одноразовые, 550 руб. Доставка. Т. 8-922-3040-393

Виниловые пластинки, хорошая коллекция, более 20 шт., разные направления музыки, редкие экземпляры, качество NM, EX. Т. 8-922-3023-093

Водный шар (аквазорб), сост. отл., полный комплект с насосом и настилом, выс. 2 м. Т. 8-922-3437-070

Газ. плита, микроволновка, в раб. сост., 1 тыс. руб./шт. Кровать 2-спальная и матрас, 2 тыс. руб. Велосипед Аист на запчасти, 300 руб. Т. 8-922-3459-329

Грампластинки, советские хиты, 21 руб. Раковина фаянс. для умывания, 288 руб. Т. 8-922-3787-686

Декоративные растения для сада. Хвойные, лиственные, кустарники и многолетники. Т. 8-922-3070-777

Деревянная дверь. Т. 8-922-3048-614, 8-922-3000-372 (Фоки)

Духи на розлив, 380 руб./100 мл, Eclat, Императрица, мужские Happy. Т. 8-922-3573-584

Емкость, 1 куб, подставка, 2 м, 6 000 руб. Т. 8-922-3569-534

Железный контейнер, 5 тонн. Т. 8-922-2434-344

Зеркала, картины, светильник, посуда, чугунное литье Касли, старинные вещи, вентилятор форточный, экраны для батареи, клетка для перепелов, бутыль 20 л, алюмин. бидон 7 л. Т. 8-922-3824-384

Зеркало 92х45 см, 250 руб. Люлька-переноска для новорожд., 15 0руб. Утюг электр., дорожный, со складной ручкой, 150 руб. Колонки акустические, 2 шт., цена договорная. Т. 8-922-3105-113

Инвалидная коляска, новая, в упаковке. Т. 8-922-3093-105

Инвалидная прогулочная коляска, 5 тыс. руб. Т. 8-922-6497-399

Канистры пластик. пищевые 10 л, 65 руб. Т. 8-922-3262-826

Книги худож., разных авторов, 50 руб./шт. Т. 8-922-3222-087

Ковер Водопад, 2х3 м. Т. 8-922-3093-105

Ковер на стену или на пол, р-р 2020х104. Т. 8-964-1954-858

Коляски инвалидные, 2 шт., по 5 000 руб., костыли алюминиевые, 1 000 руб., ходунки, 1 500 руб. Все в отл. сост. Т. 4-91-34

Косилка сегментная и запчасти. Т. 5-64-93

Лодки самодельные, из оцинковки: плоскодонная 2-мест., эллипсообразная 6-мест., весельно-моторные. Т. 3-41-93, 8-929-2340-381

Люстры 3-рожковые, не мелкие, цена договорная. Т. 8-922-3164-767

Массажер Casada, пр-во Германия, 10 тыс. руб. Т. 8-919-4815-894

Медогонка механическая на 2 рамки, недорого. Т. 8-922-3656-380

Микросхемы, платы, 10 руб./кг. Т. 8-922-2450-033

Навоз конский, перегной, в мешках. Доставка по договоренности. Т. 8-922-3638-388

Обогреватель, дистанц. управление. Т. 8-922-3048-614, 8-922-3000-372 (Фоки)

Оборудование Нуга-Бест: кровать, матрас 1,5-сп., массажер Второе дыхание (напольный), жилет. Куплено в 2014 г., пользовалась одна, 80 тыс. руб. Т. 8-922-6447-597

Опоры-ходунки шагающие. Т. 8-922-3377-762

Памперсы для взр. Super Zeni №3, на липучках, 6 кап., 10 шт., 250 руб. Пеленки 60х90, 10 шт., 150 руб. Т. 8-922-2439-204

Памперсы для взр. Тена и Сени, в упак. по 30 шт., р-р №2, 700 руб./уп. Т. 8-922-6440-764

Памперсы для взрослых SENI standart AIR (дышащие), уп.30 шт., р-р №2 850 руб., №3 950 руб., №4 1 000 руб. Трусики DEPEND/уп.10/9 шт., №2, №3, 500 руб. Пеленки, 60х90, уп. 10/30 шт., 200/550 руб. Т. 8-922-6498-440

Парик женский, светлого цвета. Т. 8-922-3692-008

Перфоратор. Т. 8-922-3048-614, 8-922-3000-372 (Фоки)

Пчелиный рой. Т. 8-922-3063-850

Роба сварщика, комбинированная брезент - кожа, р-р 54-56, недорого. Т. 8-932-3316-829

Ручная дрель СССР, качественная, в отл. сост., раритет, 300 руб. Т. 8-922-6466-969

Шторы нов., тюль, ламбрекен, на 4 окна, один комплект 3 тыс. руб., торг реальному покупателю. Т. 8-919-4815-894

Электр. турмалиновый матрас Нуга-Бест, б/у, в отл. сост., 18 тыс. руб., торг. Т. 8-932-3361-510

Электр. щит 308 Ватт, 100 тыс. Т. 8-922-3401-727

12.2 КУПЛЮ

РОГА ЛОСЯ, ОЛЕНЯ, САЙГАКА. Дорого! Можно неликвид и в лаке. Т. 8-922-3302-511

Вешалка из лосиных рогов или рога. Т. 8-922-6448-023

Кислородный баллон, в любом состоянии. Т. 8-922-6448-023

Пила 2-ручная, литовка-коса, недорого. Т. 8-9252-3085-357

Самодельный сварочный аппарат. Т. 8-922-6448-023

Старый, сломанный холодильник, стир. машина, ГПЗ. плита, чугунная ванна, чугун. батарея, ж/дверь, по 100 руб. Вынесу, вывезу сам. Т. 8-922-3166-778

Старый, сломанный холодильник, стир. машина, чугун. ванна, чугун. батарея, газ. плита, ж/дверь, по 100 руб. Вынесу, вывезу сам. Т. 8-922-2440-550

Старый, сломанный холодильник, стир. машина, чугунная ванна, чугунная батарея, ж/дверь, 109 руб. Вынесу, вывезу сам. Т. 8-922-2440-550

Суш (для ульев). Т. 8-919-4911-960

Тиски слесарные, б/у, недорого. Т. 8-922-6495-085

Холодильник, газ. плиту, стиральную машину, старые, сломанные, вывезу сам. Т. 8-922-2450-033

12.3 МЕНЯЮ

Ваши карнавальные костюмы - на продукцию Фаберлик или парфюм на розлив. Т. 8-922-3573-584

ДЕТСКИЕ ТОВАРЫ

13.6 ПРОДАМ

Автокресло дет., б/у, 2500 руб. Т. 8-922-3300-025

Автолюлька 0-13 кг, 1.5 тыс. руб. Т. 8-922-3573-584

Блузка белая, рост 122, crockid, 250 руб. Т. 8-922-3573-584, 8-982-4506-048, 8-902-8022-882

Ботинки зимние, на мальчика-подростка, р-р 40, Юничел, черные, кожа натуральная, мех иск., отличное состояние, 1000 руб. Т. 8-922-3001-075

Велосипед 3-колесный для ребенка от 1 года до 3 лет, можно возить, можно самому, розовый с черным, 2800 руб., качественный. Т. 8-922-3300-025

Велосипед на 3-6 лет, цвет желтый, б/у мало, отл. сост., с паспортом, с боковыми съемными колесами, 2,5 тыс. руб., торг. Т. 8-922-3257-782

Велосипед трехколесный Lexx Deluxe, надув. колеса, усил. рама, разъемный страхов. обод, удобные подставки для ног, регулир. капюшон, сиденье с мягкими вставками, на руле звонок. Т. 8-922-3252-351

Вещи для новорожденных, б/у, в хор. сост.: распашонки 20 руб., пеленки фланелевые 40 руб., уголки 30 руб., царапки 20 руб., носочки 20 руб., чепчики 20 руб., простые пеленки 30 руб., ползунки 30-40 руб. Пододеяльник новый, 100 руб. Т. 8-922-3573-584

Вещи из Европы на мальчика 5-6 л, б/у, в отл. сост. Рубашка с дл. рукавом, 200 руб. Брюки, р-р 28, 100 руб., шорты, 140 руб. Майки для улицы, 80 руб., футболки с кор. рукавом, 100 руб. Рубашки, футболки, пижама на мальчика 4-5 л., 100 руб. Т. 8-922-2443-385

Вещи из Европы на мальчика 6-7 л, б/у, в отл. сост. Рубашки-поло, 100 руб. Футболки с кор. и дл. рукавом, 100 руб. Штаны 150 руб., шорты 100 руб. Пижамы, 150 руб. Т. 8-922-2443-385

Вещи на мальчика-подростка, р-р 146-152: штаны спортивные на подкладе, 200 руб., цв. синий; ветровка спортивная на молнии, подклад-сеточка, цв. синий, 200 руб.; рубашка Tom Tailor, короткий рукав, х/б, 150 руб.; рубашка белая, длин. рукав, х/б, 100 руб.; рубашка светло-бежевая, длин. рукав, нарядная, 100 руб.; куртка-ветровка на молнии, легкая, цвет синий, карманы, 350 руб.; куртка-ветровка, спортивная, с капюшоном, цв. темно-синий/голубой, удобная и просторная, на подкладке, 400 руб. Т. 8-922-3001-075

Видеоняня, б/у очень мало, 2900 руб. Т. 8-922-3300-025

Детская коляска, чехол на ножки, сумка для продуктов, перекидная ручка, цвет розовый, отл. сост., 2,5 тыс. руб. Т. 8-922-3670-685

Детская летняя коляска Инфинити, для девочки, 2,5 тыс. руб., в подарок санки трубчатые, разборные. Т. 8-922-6447-649

Детский велосипед 3-колесный с ручкой, 1 500 руб., торг. Т. 8-922-3222-087

ПОДАТЬ ОБЪЯВЛЕНИЕ В «ЧИ» ЛЕГКО! >222-68 | НА ЭЛЕКТРОННУЮ ПОЧТУ bochaint@chaint.ru | 8-922-3122-226 КРУГЛОСУТОЧНО (SMS, РЕЧЕВОЕ СООБЩЕНИЕ) | НА САЙТЕ chaint.ru В ГРУППЕ ВК vk.com/chaint В РЕДАКЦИИ ул. Мира, 1А | Объявления в текущий номер **принимаются до 14:00 вторника.** Купон и правила подачи объявлений **на стр.10**

реклама
★★★★★ автосалон АВТОМИР
г. Чайковский, ш. Космонавтов, ул. Энтузиастов, 17
р-н Мичуринка со стороны Аэропорта
(34241) 25-200
vk.com/club112243431
АВТОКРЕДИТ, АВТОСТРАХОВАНИЕ, ПОКУПКА, ПРОДАЖА, АВТО С ПРОБЕГОМ, ОБМЕН, ТРЕЙД-ИН, ПРИЕМ НА КОМИССИЮ, СРОЧНЫЙ ВЫКУП.
НОВЫЕ АВТО

Детская прогулочная коляска Capella S-802WF, красный/черный, три положения, перекидная ручка, большая корзина, теплый конверт прилагается, 7.5 тыс. руб., без торга. Т. 8-922-3300-025

Детский уголок (кровать-чердак), в хорошем сост.: вверху кровать, внизу шифоньер, письм. стол с выдвижной столешницей, тумбочка, ящики и полка для книг, дл. спал. места -2203, ширина - 840, цв. светлый дуб с салатовым, матрас в подарок, 8000 руб., возможен торг при осмотре. Т. 8-922-6451-832

Игровой детский коврик от 0 до 3 л., 2,8 тыс. руб. Т. 8-922-6447-649

Кенгуру-переноска Задоринки, для ребенка 3-15 кг, три положения, новый в упаковке, не использовался ни разу, 1100 руб. Т. 8-922-3300-025

Кенгуру-переноска Задоринки, три положения, 550 руб. Т. 8-922-3300-025

Книги музыкальные, для детей 1-2 года. Т. 8-922-3300-025

Коляска-трансформер Мила, зима-лето, перекидная ручка, регулир. спинка., в комплекте: люлька-переноска, дождевик, моск. сетка и сумка для мамы, после 1 ребенка, б/у мало, в хор. сост. Т. 8-922-3252-351

Коляска-трансформер для двойни, испанская, легкая, маневренная, компактная, цвет красный, 15 000 руб. Т. 8-932-3348-588

Коляска-трость, 1 500 руб. Т. 8-922-3259-242

Комбинезон демисезонный, новый, длина штанины по внутренней стороне ноги 45 см, длина изделия 82 см, 280 руб. Т. 8-922-3300-025

Конверт розовый, с ручками, для реб. 0-4 мес., на овчине, 700 руб. в хор. сост., торг при осмотре. Т. 8-922-2440-402

Конструктор и пазлы, цена договорная. Т. 8-922-3300-025

Корсет Orto, грудо-поясничный, р-р М, на рост 135-140. Т. 8-922-3573-584

Куртка для девочки crockid, рост 116-122, 1000 руб. Т. 8-922-3573-584, 8-982-4506-048, 8-902-8022-882

Куртка зим. на девочку 5-8 лет, 280 руб. Т. 8-922-3300-025

Куртка зимняя, на мальчика, р-р 146, Батик, цвет серый с рисунком, капюшон с иск. мехом, молния, карманы, очень удобная и теплая, 700 руб. Т. 8-922-3001-075

Матрац ортопедический в дет. кроватку, длина 120 см, б/у мало, 500 руб. Т. 8-922-3300-025

Мягкие бортики в кроватку + балдахин, 400 руб. Т. 8-922-3300-025

Наколенники детские (бандаж), р-р S (26-28 см обхват коленного сустава), 2 шт/, сост. отл., б/у немного, 1 000 руб., торг. Т. 8-922-3221-550

Платье для девочки, на возраст примерно 7-11 лет, очень красивое. Т. 8-922-2440-402

Платье на девочку, нарядное, цвет белый, подойдет на выпускной (5-7 лет), 380 руб. Т. 8-922-3300-025

Платье, в отл. сост., на реб. 5-7 лет, 380 руб. Т. 8-922-3300-025

Платья на выпускной в д/с, есть белое и нежно-розовое, розовое, ростовка на 122. Т. 8-922-3573-584

Полуботинки на мальчика, весна-лето, натур. кожа, черные, на липе, спортивного фасона, очень удобные, в отл. состоянии, 550 руб. Т. 8-922-3001-075

Сапожки демисезонные, 19 см по стельке, сапожки дем. 21 см по стельке, 400 руб. каждые. Т. 8-922-3300-025

Сарафан школьный, из бордового микровильвета, рост 116-128, 500 руб. Т. 8-922-3573-584, 8-982-4506-048, 8-902-8022-882

Форма школьная для девочки, для Гимназии, жилетка бордовая, 2 шт., жилетка серая, 2 шт. (одна с шевроном), юбка серая, сарафан серый. Т. 8-922-2440-402

Штаны демисез., цв. синий, новые, дл. штанины по внутренней стороне ноги 45 см, длина изделия 82 см, 250 руб. Т. 8-922-3300-025

СПОРТТОВАРЫ

13.8 ПРОДАМ

Батут для дома, диам. 120 см, в отл. сост., для взр. и детей, 2580 руб. Коньки 2в1 (ролики и для льда), раздвижные, р-р 29-32, отл. сост., 1000 руб. Машинка для катания малышам, 300 руб. Т. 8-922-2443-385

Велосипед взрослый складной. Т. 8-922-6838-389

Велосипед детский Метеор, цв. красн. серебр., в отл. сост., до 10 лет. Т. 8-922-3787-686

Велосипед подростковый Stels. Т. 8-919-4964-197

Велосипед, взрослый, 4 тыс. руб. Т. 8-908-2592-198

Велотренажер горизонтальный, 18 программ, от сети, ВЕС пользователя до 125 кг, р-р 133х57х124, вес 42 кг, комфортная спина, монитор сердечного ритма, кардиотренажер, для укрепления мышц ног. Т. 8-922-6495-553

Гантели для спорта 2 по 6 кг и 1 по 8 кг, гиря 24 кг, цена договорная. Т. 8-964-1954-858

Гироскутер Smart Balance 10.5, цв. черный с красными молниями, пользовались мало, на гарантии, 7500 руб. Т. 8-922-3000-405

Снаряжение для подводной охоты, новое и б/у. Т. 8-922-3212-795

ТЕХОБОРУДОВАНИЕ

14.1 ПРОДАМ

РУБРИКА ПЛАТНАЯ

БЕНЗОРУБ - 700 РУБ.
ТРИММЕР - 500 РУБ.
АРЕНДА. Т. 8-922-6412-950

Бензопила Урал-2. Т. 8-922-3331-902

Вилочный погрузчик, дизель, г/п 1.5 тонны. Т. 8-965-5556-895

Дизель-генератор Champion 1-фазный 220 В, 3 кВт, наработка 1,5 ч., в отл. сост., 25 000 руб. Т. 8-922-3038-073

Дрель сарапульская, универсал БЭС-1-1 м или редуктор к ней. Недорого. Т. 8-922-6416-081

Оверлок профессиональный, в отл. сост., б/у недолго, 10 000 руб. Т. 8-932-3348-588

Электродвигатели, 2 шт., станок строганный. Т. 8-950-4494-805

Электроинструмент: болгарка, электролобзик, перфоратор, дрель, недорого. Т. 8-922-6838-389

14.2 КУПЛЮ

Кислородный баллон в любом сост. Т. 8-922-6448-023

Самодельный сварочный аппарат. Т. 8-922-6448-023

Электродвигатель, б/у. Т. 8-922-6448-023

АВТОТРАНСПОРТ

15.1 ПРОДАМ

ОБЪЯВЛЕНИЯ О ПРОДАЖЕ/ОБМЕНЕ/ПОКУПКЕ/АРЕНДЕ ИНОМАРОК БЕЗ ПРОБЕГА ПО РФ, БОЛЬШЕГРУЗНЫХ АВТОМОБИЛЕЙ, А ТАКЖЕ А/М ГАЗЕЛЬ ВСЕХ МОДЕЛЕЙ – ПЛАТНЫЕ

АВТОКЛИМАТ
Автокондиционеры (заправка, ремонт). Автомобильные рефрижераторы. Установка, ремонт, обслуживание. Автономные отопители.
Т. 8-922-3092-202, Советская, 1/28

AUDI A5 2010 г/в, спортбек, в отл. сост., дв. 2,0 л (179 л.с), пр. 69 тыс. км (родной), подтвержден сервис. книжкой, АКПП, ГУР, климат-контроль, ЦЗ, 2ЭСП, ABS, ESP, ASR, ПТФ, светодиодные ходовые огни, эл/зеркала с подогревом, подогрев сидений, кожаный салон, литье R-17, 8 подушек безоп., сигн., штатная мультимедия CD MP3+USB+SD, лифт пер. сидений, датчики света и дождя, парктроник, зимняя резина NOKIAN HAKKA-7 + новая летняя MAXXIS 245/45 R17 MAZ4S 99W, кожаная оплетка руля и рычага АКПП, тонировка, 2 комплекта ключей, 2 комплекта ковриков (резина + ворсовые), в подарок новые дворники лобового стекла, отл. сост., своевременное ТО у ОД г.Ижевск, чистый ухоженный салон, кожа в идеал. сост., вложений не треб., бережная экспл., юридически чистый. Т. 8-902-7942-282

CHERY TIGGO, 2012 г/в., 1 хозяин, цвет серый, пр. 69 тыс. км. объем двиг.1,8 л. (132 л.с.), МКПП, ГУР, ABS, ЦЗ, 4ЭСП, ПТФ, кондиционер, парктроник, сигн., 2 подушки безоп., электролюк, рейлинги, штатная магнитола CD+MP3 с управлением на руле, эл/зеркала с подогревом, подогрев передних сидений, лифт водит. сидения, тонировка, литье R16, заменены все расходники. Отл. сост. авто. Т. 8-922-3013-671

CHEVROLET NIVA 2010 г/в, 1 хозяин, цвет темно-серый металлик, пр. 88 тыс. км. ГУР, 2ЭСП, ЦЗ с ДУ, сигн., эл/зеркала с подогревом, музыка MP3+USB, защита двиг., антикор, локера. Отл. сост., бережная экспл., без ДТП, чистый ухоженный салон, родной ПТС, своеврем. ТО, вложений не требует, юрид. чистая. Т. 8-902-7942-282

CHEVROLET NIVA 2012 г/в, цвет серебро, дв. 1,7 л (80 л.с), пр. 72 тыс. км, ГУР, 2ЭСП, ЦЗ, музыка MP3+USB, эл/привод зеркал, локера, антикор, не битая, чистый ухоженный салон. Т. 8-922-3013-671

CHEVROLET NIVA 2013 г./в, 1 ХОЗЯИН, цвет аустер (серо-коричневый металлик), пр. 60 тыс. км. ГУР, 2ЭСП, ЦЗ с ДУ, сигн. с а/з STARLINE, эл/зеркала с подогревом, музыка MP3+USB, защита двиг., антикор, локера. Отл. сост., бережная экспл., без ДТП, чистый ухоженный салон, родной ПТС, своеврем. ТО, вложений не требует, юрид. чистая. Т. 8-902-7942-282

CHEVROLET NIVA 2017 г/в, дв. 1.7 л (80 л.с), цвет океан (темно-синий), от 598 тыс. руб., новый, без пробега, ПТС в наличии, ГУР, 2ЭСП, эл/зеркала с подогревом, защита двиг., сигн. с а/з Starline, борт. комп., подлокотники, антикор, локера, карман задней двери, центр. замок, коврики в салон и багажник. Т. 8-922-3013-671

Chevrolet Aveo 2006 г/э, корейская сборка, автомат, 1.4 л (94 л.с.), седан, цвет, серебристый, кондиционер, музыка, литые диски, без вложений, полностью обслужен и юридически чистый. Т. 8-922-3348-406, Макровский

Chevrolet Lanos 2008 г/в, дв. 1.5 л, пр. 114 тыс. км, цв. серебристый, ГУР, ЭСП, сигнал. с а/з, музыка, литые диски, 2 хозяина, в хор. сост., 135 тыс. руб. Т. 8-922-3244-005

Chevrolet Lanos, 06 г/в, дв. 1.5, бензин, передн. привод, седан, 4 двери, 8 клапанов, второй хозяин, подвеска и двиг. в порядке, комплект зим. колес, сигнализация. Т. 8-922-3319-343

Chevrolet Niva 2003 г/в, пробег 230 тыс. км, цвет белый, 2 ЭСП, ГУР, состояние хорошее, 150 тыс. руб., торг уместен, или меняю на гараж на Основном. Т. 8-922-3017-875

Chevrolet Niva 2010г/в., в отл. сост., своевременное обслуживание, бережная эксплуатация, ухоженный салон, в авариях не участвовал любые проверки. Комплектация: двиг. 1.7 литра инжектор, 8 ол.с., пр. 94 тыс. км, полный привод, ГУР, ЦЗ, ЭСП, музыка, штатная сигн., тонировка, защита двигателя, антикор, авто полностью обслужен, поменяны все расходники. Торг, обмен, кредит. Т. 8-922-3027-452

Chevrolet Niva 2012 г/в, цв. серебристый металлик, пр. 72 тыс. км, дв. 1.7 л (80 л.с.), ГУР, 2ЭСП, ЦЗ, музыка MP3+USB, эл/зеркала с подогревом, локера, антикор, сост. отличное. Т. 8-902-7942-282

Chevrolet Niva 2017 г/в, дв. 1.7 л (80 л.с.), комплектация LE. новый, без пробега, ГУР, 2 ЭСП, парктроник, внешний воздухозаборник, эл/зеркала с подогревом, защита двигателя, ЦЗ, коврики в салон, локера. Т. 8-922-3013-671

Chevrolet Niva, 2011 г/в, цв. черный металлик, пр. 67 тыс. км, музыка, багажник фаркоп, эл/зеркала с подогревом, в хор. сост. Т. 8-922-3091-165

DAEWOO MATIZ, 2008 г/в, пр. родной 38 тыс. км, цвет бежевый металлик, ГУР, 2ЭСП, ЦЗ, музыка CD + MP3, литые диски. Сост. отл. Т. 8-902-7942-282

DATSUN ON-DO новый, без пробега, 2017 г/в, цвет черный, дв. 1,6 (87 л.с), ГУР 2ЭСП, кондиционер, эл/зеркала, мультимедийная система, ABS, ПТФ, 2 подушки безоп., подогрев передних сидений. Т. 8-922-3013-671

Daewoo Espero 1997 г/в, цвет зеленый, МКПП, не ржавая, в хор. сост., 85 тыс. руб. Т. 8-922-3219-724

GEELY EMGRAND 2013 г/в, цвет черный металлик, авто на гарантии до 25.05.2018 г, дв. 1,5 л (98 л.с), пр. 36 тыс. км (родной), подтвержден сервисной книжкой, компл.: ГУР, кондиционер, 4ЭСП, ABS, ПТФ, ЦЗ с ДУ, сигн., ходовые огни, 2 подушки безоп., литые диски R15, эл/зеркала с подогревом, подогрев сидений, лифт водит. сидения, кожаный салон, парктроник, защита двигателя, отл. сост. Т. 8-902-7942-282

HONDA CR-V 2013 г/в, 1 хозяин, пр. 116 тыс. км, пред максимальная компл.: ГУР, климат-контроль, круиз-контроль, 4ЭСП, ABS, ESP, ПТФ, ЦЗ, 8 подушек безоп., кожаный салон, эл/привод водит. сидения, эл/зеркала с подогревом и функцией складывания, подогрев сидений, эл/люк, камера заднего вида, парктроник, датчики света и дождя, штатная мультимедиа с управл. на руле, сигн. с а/з, лит. диски R-18, резина зима-лето на дисках. Т. 8-902-7942-282

Hyundai Getz 2010 г/в, в отл. сост. Производство Корея, своевременное сервисное обслуживание, бережная эксплуатация, не битый не крашеный 100%. Комплектация: двигатель 1,4 литра, МКПП, ГУР, ABS, Airbag, 4ЭСП, ПТФ, кондиционер, эл/зеркала, музыка, сигн.я, защита двигателя. Юридически чистый авто. Торг, обмен, кредит. Т. 8-922-3027-452

KIA RIO 2012 г/в, цвет белый металлик, дв. 1,4 (107 л.с), 1 хозяин, родной пр. 67 тыс. км, подтвержден сервисной книжкой, компл.: ГУР, 2ЭСП, ПТФ, ABS, кондиционер, музыка MP3+USB pioneer, сигн. с а/з, лифт сидений, эл/зеркала с обогревом, сервисное обслуживание, все ТО вовремя, кузов в заводской краске, авто не битый не крашеный, любые проверки, сост. отл., юридически чистый. Т. 8-922-3013-671

KIA RIO 2013 г/э, красный металлик, пр. 57 тыс. км (подтверждено сервисной книжкой), состояние нового авто, 1 хозяин, дв. 1,4 л (107 л.с), МКПП, компл.: ГУР, 2ЭСП, ABS, музыка MP3+USB, кондиционер, эл/зеркала, регулировка сиденья по высоте, сигн., локера, антикор, тонировка, защита двиг., авто без ДТП, любые проверки, юридически чистый, ТО у офиц. дилера. Т. 8-902-7942-282

KIA XM SORENTO 2011 г/в, не битая, 1 хозяйн, Корея, цвет черный, 174 л.с., дв. 2,4 л, пр. 90 тыс. км, 860 тыс. руб. Т. 8-922-3861-138

KIA-Rio 2018 г/в, новый, без пробега, дв. 1,6 л (123 л.с), компл. комфорт + теплые опции: ГУР, 2ЭСП, ABS, ESP, ЦЗ, ПТФ, ходовые огни, музыка MP3+USB, кондиционер, эл/зеркала с обогревом, 2 под. безоп., подогрев перед. сидений, подогрев зоны дворников, подогрев руля, регулировка сидения по высоте, складной задний ряд сидений. Т. 8-922-3013-671

LADA 4x4 (Нива) 1998 г/в, 100 тыс. руб. Т. 8-922-3000-704

LADA KALINA-2 универсал 2014 г/в, цвет кориандр, 1 хозяин, пр. 44 тыс. км, сервисное обслуживание у ОД, дв. 1,6 л (87 л.с), компл.: ЭУР, кондиционер, 2ЭСП, ЦЗ, сигн. с о/связью, подогрев сидений, 2 подушки безоп., ходовые огни, бортовой комп., музыка MP3+USB, локера, антикор, отл. сост. Т. 8-902-7942-282

LADA KALINA-2 универсал 2015 г/э, цвет белый, 1 хозяин, пр. 23 тыс. км, дв. 1,6 л (87 л.с), ЭУР, кондиционер, 2ЭСП, ЦЗ, сигн., подушка безоп. водителя, ходовые огни, бортовой комп., музыка MP3+USB, литые диски R14, локера, антикор, в отл. сост., не битый, не крашеный, любые проверки, чистый ухоженный салон, своевременное ТО. Т. 8-922-3013-671

LADA VESTA, 2016 г/э, 1 хозяин, пр. 14 тыс. км. (родной), двиг. 1,6 л (106 л.с.), комплектация Luxe без Multimedia: ГУР, бортовой компьютер, МКПП, ABS+BAS, EBD, ESC, TSC, HSA, центр. замок дистанц. управления, 4ЭСП, ПТФ, эл/зеркала с подогревом, подогрев передних сидений, обогрев ветрового стекла, датчик дождя и света, кондиционер, парктроник, штатная аудиосистема, иммобилайзер, штатная сигн., система экстренного оповещения ЭРА-ГЛОНАСС, дневные ходовые огни, 2 подушки безоп., тонировка, литье R16. Все ТО пройдены, подтверждено сервисной книжкой, на гарантии. Т. 8-902-7942-282

Mitsubishi Cariot 1992 г/в, минивэн, прав. Руль, климат, ст/подъемники, музыка, сигн., в хор. сост., 150 тыс. руб. Т. 8-922-3219-724

АВТОКАРДИОЛОГИЯ:
ПРАВИЛЬНАЯ ЭКСПЛУАТАЦИЯ ДВИГАТЕЛЯ

ДВИГАТЕЛЬ – СЕРДЦЕ АВТОМОБИЛЯ, И ЗАБОТА О НЕМ ВСЕЦЕЛО ЛОЖИТСЯ НА ПЛЕЧИ АВТОВЛАДЕЛЬЦА, ОТ КОТОРОГО ЗАВИСИТ, НАСКОЛЬКО ДОЛГО ЕГО МАШИНА БУДЕТ В ФОРМЕ И НЕ ОТПРАВИТСЯ НА СВАЛКУ В РЕЗУЛЬТАТЕ ПРЕЖДЕВРЕМЕННОГО «АВТОИНФАРКТА».

Работоспособность силового агрегата вашего любимого авто зависит от многих факторов: от условий, в которых он эксплуатируется, от теплового режима и тех нагрузок, которым вы его подвергаете, от качества топлива и смазочных материалов, от того, насколько эффективно работает система очистки воздуха, и от многого другого.

МАСЛОМ КАШУ НЕ ИСПОРТИШЬ?

Первая рекомендация – это своевременная замена масла. Следите за качеством горюче-смазочных материалов и не игнорируйте показатель вязкости масла, который указывается для каждой конкретной модели двигателя. Если вы всё же не хотите заморачиваться по этому поводу, то обратите внимание на всесезонное масло с индексом 5W40 или на «синтетику» и «полусинтетику» с индексом вязкости 10W40.

ЧИСТОТА ПОМЫСЛОВ И... ТОПЛИВНОЙ СИСТЕМЫ

Топливный фильтр, как и масло, нужно менять примерно каждые 10 тысяч километров пробега. Также не забывайте сливать из топливного фильтра отстой, чтобы он не забивался. В противном случае, вся топливная система будет страдать от повышенного гидравлического сопротивления.

А если у вас хватит сил, времени и средств, то не поленитесь два раза в год снять топливный бак, чтобы промыть его. Когда вы увидите, что «выйдет» из бака, то вопрос о том, насколько актуальна эта процедура, отпадёт сам собой.

ПЛАНОВАЯ ЗАМЕНА РЕМНЯ ГРМ

Через каждые 60 тысяч километров пробега меняйте ремень ГРМ. Как правило, в инструкции к автомобилю указана предельная величина пробега, потому не стоит надеяться на то, что ремень «пробегает» все «сто тыщ» без каких-либо спотыканий.

СЛЕДИТЕ ЗА КАЧЕСТВОМ ПРИОБРЕТАЕМЫХ ЗАПЧАСТЕЙ

Рынок просто тонет во второсортном товаре, который на поверку оказывается откровенным браком. Поэтому внимательно следите за тем, какие запчасти и где вы приобретаете.

ДВИГАТЕЛЮ НУЖНЫ ТЕПЛО И ЛАСКА

На счёт прогрева двигателя существует миллион мнений, и каждое из них имеет право на существование. Но всё же многие эксперты сходятся во мнении, что мотор всё же нужно греть, но не слишком долго. Зимой вы приходите к автомобилю, запускаете двигатель и пока отчищаете машину от сугробов, мотор с чихания перейдёт на ровное дыхание.

ПЕРЕГРЕВ ДВИГАТЕЛЯ НЕПРИЕМЛЕМ

Также нужно следить за тем, чтобы двигатель не работал слишком долго на высоких оборотах. Всё, что выше 4 тысяч оборотов в минуту – это довольно большие нагрузки на цилиндро-поршневую группу и кривошипно-шатунный механизм. Так что если стрелка тахометра долго «гуляет» за пределами 4 тысяч, то это однозначно приводит к износу и снижению ресурса силовой установки.

СМОТРИТЕ ГЛУБЖЕ – ОБЪЕЗЖАЙТЕ ЛУЖИ

Если у вас джип, это не даёт вам права относиться к своему автомобилю наплевательски. Даже у самого крепкого «рамника» есть слабые места. Вы, конечно, можете лихо рассекать по лужам и форсировать разливы рек, но когда в камеру сгорания попадает вода, двигатель глохнет, и все попытки завести его приносят лишь разочарование.

ОХЛАЖДАЮЩАЯ ЖИДКОСТЬ ДАСТ ВАШЕМУ МОТОРУ ОСТЫТЬ

Не забывайте и об уровне охлаждающей жидкости в системе охлаждения. Отсутствие ОЖ вредно так же, как и попытка залить холодную жидкость в горячую систему. И наоборот, холодный двигатель неадекватно отреагирует на горячую охладительную жидкость.

Если двигатель отказывается заводиться, подумайте о стартере. Лучше не мучить его больше 10 секунд. Перед следующей попыткой подождите секунд 30, чтобы стартер остыл.

Соблюдение этих элементарных правил спасёт вас от многих проблем и ненужных трат. Счастливого вам пути!

Источник: https://www.gazu.ru

Авто с пробегом
мкр. Основной за ТЦ "Джамбо" ул. Ленина, 85/1
пн-сб: 9.00-18.00
вс: 9.00-15.00
ПОКУПКА, ПРОДАЖА, ОБМЕН
АВТОКРЕДИТ, ПРИЁМ НА КОМИССИЮ
АВТОСТРАХОВАНИЕ, СРОЧНЫЙ ВЫКУП
8-902-47-89-929; 8-902-79-42-282
АВТОСАЛОН АСТЭК г. Чайковский
44-2-88
реклама

ПОДАТЬ ОБЪЯВЛЕНИЕ В «ЧИ» ЛЕГКО! >222-68 НА ЭЛЕКТРОННУЮ ПОЧТУ bochaint@chaint.ru 8-922-3122-226 КРУГЛОСУТОЧНО (SMS, РЕЧЕВОЕ СООБЩЕНИЕ) НА САЙТЕ chaint.ru В ГРУППЕ ВК vk.com/chaint В РЕДАКЦИИ ул. Мира, 1А Объявления в текущий номер принимаются до 14:00 вторника. Купон и правила подачи объявлений на стр.10

ЦЕНТР ЗАНЯТОСТИ НАСЕЛЕНИЯ информирует жителей Чайковского района об имеющихся вакансиях

Агент страховой
Администратор
Аппаратчик аппретирования
Бетонщик
Бухгалтер
Бухгалтер-консультант
Бухгалтер по расчетам с персоналом
Вальцовщик
Ведущий специалист отдела сопровождения кредитных продуктов
Водитель автомобиля
Водитель-экспедитор
Воспитатель
Воспитатель (семейной воспитательной группы)
Врач-терапевт
Врач-психиатр
Врач-психиатр-нарколог
Врач-рефлексотерапевт
Врач травматолог-ортопед, невролог, рентгенолог
Врач отоларинголог
Врач хирург, онколог, кардиолог, по лечебной физкультуре и спортивной медицине
Врач-стоматолог
Врач-стоматолог детский
Врач невролог, хирург, травматолог-ортопед
Врач-педиатр участковый
Врач-терапевт участковый
Врач ультразвуковой диагностики
Гальваник
Главный инженер проекта
Главный специалист эксперт-дознаватель
Горничная
Грузчик
Грузчик-комплектовщик
Дефектоскопист рентгено-,гамма-графирования
Диспетчер такси
Диспетчер автоколонны
Дворник
Изолировщик
Жестянщик
Животновод
Заведующий производством
Заготовщик химических растворов и красок
Заместитель главного врача по медицинской части
Зам.глав. бухгалтера
Зам.директора по продажам (торговый представитель)
Зоотехник
Изготовитель поддонов
Изготовитель пищевых полуфабрикатов (пельменщица)
Инженер-конструктор
Инженер-строитель
Инженер-механик
Инженер ПО
Инженер ПТО
Инженер ПТО (ведущий)
Инженер по лесопользованию
Инженер по охране труда
Инженер по проектно-сметной работе
Инженер по СМК
Инженер-проектировщик
Инженер-сварщик
Инженер-технолог
Инженер-электроник
Инженер-энергетик
Инженер-химик
Инспектор ДПС
Инструктор по лечебной физкультуре
Клиентский менеджер
Конструктор одежды
Контролер газового хозяйства
Контролер качества
Контролер КПП
Контролер ОТК
Концертмейстер
Концертмейстер-пианист
Концертмейстер
Красильщик
Кровельщик
Кузнец
Кузнец-штамповщик
Кухонный рабочий
Лаборант химического анализа
Логопед
Маляр
Маляр по дереву
Маляр по металлу
Маляр-пескоструйщик
Маслодел
Мастер смены
Мастер КИПиА
Мастер производственного участка
Мастер строительных и монтажных работ
Мастер по ремонту электрооборудования
Мастер по электрооборудованию
Мастер отделочник
Мастер-энергетик
Машинист бурильно-крановой машины
Машинист буровой установки
Машинист крана
Машинист крана (мостового, козлового)
Машинист крана (Демаг)
Машинист крана автомобильного
Машинист моечных машин (автомойщик)
Машинист экструдера
Медицинская сестра
Медицинская сестра (старшая)
Медицинская сестра (палатная)
Медицинская сестра по массажу
Медицинская сестра по физиотерапии
Монтажник железобетонных конструкций
Монтажник по сборке металлоконструкций
Монтажник трубопроводов
Монтажник технологических трубопроводов
Монтажник электрооборудования
Монтажник санитарно-технических систем и оборудования
Монтажник систем вентиляции, кондиционирования воздуха
Монтажник технологического оборудования
Навесчик
Наладчик станков с ПУ
Начальник автоколонны
Начальник ОТК
Оператор связи
Оператор станков с программным управлением
Оператор товарный
Оператор швейного оборудования
Отбельщик
Официант
Парикмахер
Педагог-психолог
Пекарь
Пескоструйщик
Плотник
Повар
Подсобный рабочий
Полицейский ППСП
Помощник мастера
Почтальон
Преподаватель математики
Преподаватель (Сооружение и экспл. газонефтепроводов и газонефтехранилищ)
Преподаватель (Техническая эксплуатация и обслуживание электрического и электротехнического оборудования)
Преподаватель физики, астрономии
Преподаватель (Оказание акушерско-гинекологической помощи)
Преподаватель (ОМУ неврологии и психиатрии)
Преподаватель (ОМУ при инфекционных болезнях)
Преподаватель (Фармация)
Преподаватель (Лечение пациентов хирургического профиля)

По всем вакансиям обращайтесь по адресу:
ул. Кабалевского, 25, или по телефону: 3-58-28.
Режим работы: ПН-ПТ 8.00-17.00

Младшая медицинская сестра по уходу за больными (сиделка)
Менеджер (маркетинг)
Менеджер по обеспечению и размещению заказов
Менеджер по продажам
Менеджер по тендерам (стройматериалы)
Менеджер по тендерам (нефтепродукты)
Менеджер корпоративных продаж
Монтажник-отделочник
Монтажник-строитель
Монтажник
Начальник отдела мониторинга
Начальник отдела промышленной безопасности
Начальник производства
Начальник производственной лаборатории
Начальник швейного производства
Начальник центра
Обрезчик резиновых изделий
Обрубщик литья
Оператор измельчителя пластмасс
Оператор котельной
Оператор машинного доения
Оператор ПЭВМ
Преподаватель хореографии
Преподаватель хоровых дисциплин
Преподаватель дирижерско-хоровых дисциплин
Преподаватель музыкально-теоретических дисциплин
Преподаватель по классу фортепиано
Преподаватель по классу медных духовых инструментов
Преподаватель сценического движения и грима
Преподаватель по классу баяна, аккордеона
Преподаватель английского языка для детей
Преподаватель (Лечение пациентов дестского возраста)
Преподаватель (ОМУ в терапии)
Прессовщик-вулканизаторщик
Программист
Продавец-кассир
Продавец продовольственных товаров
Продавец-консультант
Производитель работ (прораб) сантехнического участка
Производитель работ (прораб) электромонтажного участка
Производитель работ (прораб) строительно-монтажного участка
Производитель работ (прораб)
Психолог
Птицевод
Рабочий по уходу за животными
Рамщик (помощник)
Рамщик
Регистратор
Резчик металла на ножницах и прессах
Руководитель ВИА
Санитарка (рабочий по уходу)
Сборщик мебели
Свиновод
Следователь-дознаватель
Слесарь-гидравлик
Слесарь-заготовщик
Слесарь КИПиА
Слесарь механосборочных работ
Слесарь-наладчик
Слесарь по обслуживанию и ремонту бассейна
Слесарь по ремонту автомобилей
Слесарь по ремонту сельскохозяйственного оборудования
Слесарь по эксплуатации и ремонту газового оборудования
Слесарь-инструментальщик
Слесарь-ремонтник
Слесарь-сантехник
Слесарь по топливной аппаратуре
Слесарь-электрик
Слесарь-электрик по ремонту электрооборудования
Слесарь-электрик по ремонту электрооборудования
Специалист научно-исследовательского отдела
Специалист по технологии швейного произ-ва
Специалист по реабилитации инвалидов
Специалист в области качества
Станочник деревообрабатывающих станков
Столяр
Стропальщик
Судебный пристав-исполнитель
Термист
Технолог
Ткач
Токарь
Токарь (ученик)
Токарь-фрезеровщик
Токарь-расточник
Токарь-универсал
Тракторист
Тракторист - машинист сельскохозяйственного производства
Транспортерщик
Транспортировщик
Уборщик пр/служебных помещений
Упаковщик готовой продукции
Участковый уполномоченный полиции
Учитель (олигофренопедагог)
Учитель нач.классов
Учитель-дефектолог
Учитель музыки
Учитель английского языка
Учитель физики, биологии
Учитель математики
Учитель рус.языка и литературы, математики
Учитель рус.языка и литературы
Учитель иностр. языка (англ., немецкий)
Учитель информатики, географии, иностр.языка
Фельдшер
Фельдшер-лаборант
Формовщик ЖБИ
Фрезеровщик
Фрезеровщик (ученик)
Химик-эксперт
Шлифовщик
Швея
Швея-мотористка
Шеф-повар
Штукатур-маляр
Экономист
Электрогазосварщик
Электросварщик на полуавтоматических машинах
Электромонтажник
Электромонтажник по кабельным сетям
Электромонтажник по освещению и осветительным сетям
Электромонтажник по освещению и осветительным сетям
Электромонтер
Электромонтер-линейщик
Электромонтер по ремонту обмоток и изоляции электрооборудования
Электромонтер по ремонту и обслуживанию электрооборудования
Электросварщик ручной сварки
Электросварщик на автоматических и полуавтоматических машинах
Энергетик

LADA XRAY 2017 г/в, новый, без пробега, от 599 990 руб., дв. 1,6 л (106 л.с), цвет серо-бежевый, компл. Optima+Advanced: ГУР, 4ЭСП, эл/зеркала с обогревом, мультимедиа с управ. на руле, ABS + BAS, ESP, EBD, TCS, HSA, система эра-глонасс, центр. замок, 2 под. безоп., кондиционер, подогрев сидений, легкосплавные диски R-15. Т. 8-922-3013-671

Mitsubishi ASX 2012 г/в, 1 хозяин, дв. 1,6 л (117 л.с), сборка Япония, пр. 62 тыс. км, МКПП, ЭУР, 4ЭСП, ЦЗ, 4 подушки безоп., кондиционер, ABS, эл/зеркала с обогревом, подогрев пер. сидений, сигн., музыка CD+MP3, литый диски R16 с резиной NOKIAN HAKKA BLUE SUV, бортовой комп., иммобилайзер, защита двигателя, отл. сост. Т. 8-902-7942-282

Mitsubishi ASX, 2011 г/э, 1 хозяин, дв. 1,8 л (140 л.с), сборка Япония, родной пр. 75 тыс. км, подтвержден сервисной книжкой, АКПП, ЭУР, 4ЭСП, центр. замок, 4 подушки безоп., кондиционер, ABS, ESP/ESC/DSC, эл/зеркала с обогревом, подогрев пер. сидений, сигн. с а/з, музыка CD+MP3 с управлением на руле, бортовой комп., датчик дождя, иммобилайзер, защита двигателя. Все ТО у офиц. дилера, кузов в родной краске, не битый не крашеный, любые проверки. Т. 8-922-3013-671

Mitsubishi Outlander 2016 г/в, пр. 10 тыс. км, отл. сост., 1 хозяин, двиг. 2 л (146 л.с.), вариатор, черный кожаный салон, 2 комплекта резины, гаражное хранение, 1,39 млн руб. Т. 8-922-3071-337

Mitsubishi Pajero 1991 г/в, кузов в родной краске, ориг. ПТС, на ходу, номер на раме читается, в салоне не курили, генератор полнят наверх, торг. Т. 8-922-3212-250

Nissan Juke октябрь 2014 г/в, в отл. сост. Сборка Великобритания, 1 собственник, бережная эксплуатация, своеврем. обслуживание у офиц. дилера, чистый ухоженный салон, кузов не битый не крашеный 100% любые проверки. Комплектация SE: двиг. 1.6 л, 117 л.с. родной пр. 57 тыс .км, АКПП, ГУР, ABS, ESP, Airbag, 4 ЭСП, ЦЗ, эл/зеркала, климат-контроль, подогрев сидений, музыка, литые диски, сигн. с а/з. Юридически чистота, вложений не требует. Торг, обмен, кредит, 745 тыс. руб.., возм. обмен! Т. 8-922-3027-452

Nissan QASHQAI 2011 г/э, 1 хозяин, ПТС оригинал, дв. 2,0 л (141 л.с), надежный двигатель с цепным приводом, сборка Британия, пр. 84 тыс. км, цвет серебристый металлик, АКПП, ГУР, 4ЭСП, омыватели фар, 4 подушки безоп., борт. компьютер, датчики дождя и света, круиз-контроль, складывающиеся эл/зеркала с подогревом, лифт и подогрев пер. сидений, кондиционер, ABS, ASR, система курсовой устойчивости ESP/ESC/DSC, система распределения тормозных усилий EBD/EBV, музыка MP3+AUX+CD с управлением на руле, центр. замок, сигн. с а/з, кузов в родной краске, небитый, некрашенный, любые проверки, юридически чистый, салон не прокуренный, ухоженный, бережная эксплуатация. Т. 8-922-3013-671

Nissan Qashqai 2007 г/в, в отл. сост. Своеврем. обслуживание у дилера, бережная эксплуатация, ухоженный салон, в авариях не участвовал. Комплектация: двиг. 2.0 л, 145 л.с., МКПП, ГУР, ABS, ESP, Airbag, ЭСП, ЦЗ, эл/зеркала, двузонный климатконтроль, круизконтроль, подогрев сидений, омыватель фар, электрозеркала, музыка, литые диски, защита двигателя, сигнализация. Юридически чистый авто, вложений не требует. Торг, обмен, кредит. Т. 8-922-3027-452

OPEL MOKKA 2014 г/в, цвет серый металлик, 1 хозяин, пр. 80 тыс. км, дв. 1,8 л (140 л.с), борт. комп., МКПП, ГУР, кондиционер, круиз-контроль, 2ЭСП, эл/зеркала, салон ткань, обогрев заднего и боковых зеркал, центр. замок, сигн. с а/з, 4 подушки безоп., ABS, ASR, ESP/ESC/DSC, EBD/EBV, мультимедиа CD/DVD/Blu-ray управление на руле, литые диски R-16, комплект зимних колес в подарок, бережная экспл., без ДТП, отл. сост., чистый ухоженный салон, не битый, не крашенный, любые проверки, юридически чистый. Т. 8-922-3013-671

Opel Astra 2012 г/в, хэтчбек, цвет черный металлик, 1 владелец, пр. 80 тыс. км, компл. Cosmo: дв. 1,6 л (116 л.с.), МКПП, бортовой комп., климат-контроль 2-зонный, круиз-контроль, датчик дождя и света, ABS, ESP, EBD, EBA, 4ПБ, музыка MP3 с управлением на руле, парктроник, ПТФ, подогрев пер. сидений, 2ЭСП, эл/зеркала с обогревом, центр. замок с ДУ, сигн. с а/з, литье R16, защита двигателя, в идеал. сост. Т. 8-902-7942-282

Nissan X-Trail 2004 г/в, дв. 2.5 л (165 л.с.), пр. 127 тыс. км, климат-контроль, MP3 магнитола, антикор, рейлинги, 4 ЭСП, ГУР, ABS, ПТФ, 4WD, подогрев передних сидений, эл/зеркала с подогревом, 4 подушки безоп., сигн., защита двигателя, отл. сост. Т. 8-922-3013-671

Opel Astra, 2012 г.э, цвет белый, пробег 80 тыс. км., в родной краске, комплектация : объем двигателя 1,6 л. (116 л.с.), МКПП, бортовой компьютер, климат-контроль 2-х зонный, круиз-контроль, датчик дождя и света, ABS, ESP, EBD, EBA, 4 подушки безопасности, музыка MP3 с управлением на руле, ПТФ, подогрев передних сидений, 4ЭСП, эл. зеркала с обогревом, центральный замок с Д.У., сигнализация с автозапуском STARLINE A93, литье R16, фаркоп, тонировка, защита двигателя. Состояние отличное. Своевременное ТО. Чистый ухоженный салон. Бережная эксплуатация. Без ДТП! Т. 8-902-7942-282

RENAULT DUSTER 2017 г/в, цвет черный, новый, без пробега, дв. 1,6 л (114 л.с), полный привод, МКПП, ABS, подушка безоп. водителя. Т. 8-922-3013-671 RENAULT LOGAN 2009 г/э, дв.1,6 л (8-клап, 84 л.с), цвет синий металлик, пр. 94 тыс. км, ГУР, 2ЭСП, 1 подушка безоп., ЦЗ, сигн. с а/з, музыка MP3+USB, фаркоп, локера, антикор, литые диски R14, отл. сост. Т. 8-902-7942-282

RENAULT LOGAN 2012 г/в, дв.1,6 л (8-клап, 84 л.с), пр. 76 тыс. км, ГУР, кондиционер, 2ЭСП, ABS, ПТФ, 1 подушка безоп., ЦЗ, сигн. с а/з, авто свет, кожаные чехлы, парктроник, музыка MP3+USB, фаркоп, локера, антикор, отл. сост. Т. 8-902-7942-282

RENAULT LOGAN 2015 г/в, дв.1,6 л (16-клап, 102 л.с), цвет белый, пр. 70 тыс. км, 1 хозяин, ГУР, кондиционер, 4ЭСП, ПТФ, круиз-контроль, 2 подушка безоп., ABS, подогрев сидений, эл/зеркала с подогревом, ЦЗ, сигн. с а/з, штатная музыка с управлением на руле MP3+USB, локера, антикор, литые диски R15, отл. сост. Т. 8-902-7942-282

Renault Duster 2014 г/в в отл. сост. Очень практичный и экономичный авто с полным приводом. 1 владелец, своеврем. сервисное обслуживание, бережная эксплуатация, ухоженный салон. Комплектация: двиг. 2.0 л. бензин, 136 л.с., расход 7 л на 100 км, подключаемый полный привод, подушки безоп, ABS, ESP, бортовой компьютер, ГУР, ЭСП, ЦЗ, кондиционер, штатная магнитола, ПТФ, тонировка, защита двигателя, литые диски, антикор. Авто без вложений. Торг, обмен, кредит. Т. 8-922-3027-452

Renault Logan 2009 г/в, дв. 1,4, цвет белый, сост. хор., 230 тыс. руб. Т. 8-922-3527-898

Renault Sandero 2017 г/в, дв. 1,6 л (84 л.с), от 594 990 руб., Renault LOGAN, от 489 тыс. руб., ПТС в наличии, гарантия 3 года или 100 тыс. км. Т. 8-922-3013-671

SUZUKI LIANA. 2007 г/в, цвет синий, двиг.1,6 (107 л.с.), сборка Япония, 4WD, АКПП, родной пр.135 тыс. км. Комплектация: климат-контроль, ГУР, ПТФ, ABS, EBD,4 ЭСП, ЦЗ, 2 подушки безоп., подогрев передних сидений, предпусковой подогреватель WEBASTO, литье R15, штатная магнитола CD+MP3, 4 динамика. Все для удобной и комфортной езды. Кузов в заводской краске, отл. сост. Экономичный, проходимый, надежный, удобный универсал, чистый японец. Без вложений. Т. 8-922-3013-671

Ssang Yong Action куплен в 2013 г., отл. сост., 1 владелец, ПТС оригинал, бережная эксплуатация, чистый салон, родной пр. 59 тыс. км, своеврем. сервисное обслуживание (есть сервисная книжка с отметками), не битый 100%, в родной краске, без вмятин, без царапин, любые проверки. Комплектация: полный привод, МКПП, двиг. 2,0 л. 150 л.с, бензин, ГУР, ABS, EBD, EBS, SRS Airbag, ЭСП, кондиционер, круиз-контроль, эл/зеркала, подогрев сидений, музыка, литые диски , защита двигателя. Юридически чистый автомобиль, вложений без вложений. Торг, обмен, кредит. Т. 8-922-3027-452

Ssang Yong Action куплен в 2015 г, отл. сост., 1 владелец, ПТС оригинал, бережная эксплуатация, чистый салон, родной пр. 52 тыс. км, своеврем. сервисное обслуживание (есть сервисная книжка с отметками), не битый 100%, в родной краске, без вмятин, без царапин, любые проверки. Комплектация: передний привод, МКПП, двигатель 2,0 л. 150 л.с, бензин, ГУР, ABS, EBD, EBS, SRS Airbag, ЭСП, кондиционер, круиз-контроль, эл/зеркала, подогрев сидений, музыка, литые диски , защита двигателя. Юридически чистый автомобиль, вложений без вложений. Торг, обмен, кредит. Т. 8-922-3027-452

Renault Sandero Stepway 2017 г/в, новый, без пробега, дв. 1,6 л (84 л.с.), ГУР, кондиционер, 4 ЭСП, ABS, ПТФ, круиз-контроль, эл/зеркала с подогревом, подогрев перед. сидений, лит. диски R-16, есть большой модельный ряд авто, интересующие вопросы к менеджеру автосалона, продажа от офиц. дилера, ПТС в наличии, различная цветовая гамма и комплектации. Т. 8-922-3013-671

SsangYong Actyon в отл. сост. Надёжный Корейский автомобиль с высоким клиренсом, своеврем. сервисное обслуживание, бережная эксплуатация, чистый ухоженный салон, кузов не битый. Комплектация: двиг. 2.0 л., бензин 149 л. с., подключаемый полный привод, МКПП, ГУР, ЦЗ, 4 ЭСП, ABS, SRS Airbag, круизконтроль, эл/зеркала, подогрев сидений, кондиционер, камера заднего вида, музыка, защита двигателя, литые диски R-16. Юридически чистый автомобиль, вложений не требует. Торг, обмен, кредит. Т. 8-922-3027-452

SsangYong Actyon куплен в апреле 2013 г., ПТС декабрь 2012 г., в отл. сост. Надёжный Корейский автомобиль с подключаемым полным приводом, 1 владелец, своеврем. сервисное обслуживание у дилера, бережная эксплуатация, чистый ухоженный салон, кузов не битый, не крашеный любые проверки. Комплектация: надежный и экономичный дизельный двиг. 2.0 л, (расход город 7 л) 149 л. с., подключаемый полный привод, МКПП, ГУР, ЦЗ, 4 ЭСП, ABS, SRS Airbag, круизконтроль, эл/зеркала, подогрев сидений, кондиционер, музыка, турботаймер, защита двигателя, литые диски R-16. Юридически чистый автомобиль, вложений не требует. Торг, обмен, кредит. Т. 8-922-3027-452

Suzuki SX4 2010 г/в, дв. 1,6 л (112 л.с), компл.: МКПП, ГУР, ABS, 2ЭСП, эл/зеркала, музыка, ЦЗ, кондиционер, сигн., регулировка сиденья по высоте. Т. 8-922-3013-671

Suzuki SX4 в идеал. сост. Кузов хэтчбэк не битый не крашеный 100% любые проверки, обслуживание только у офиц. дилера (сервисная книжка с отметками), бережная эксплуатация, чистый ухоженный салон. Комплектация: надёжный, экономичный двиг. 1.6 литра, пр. 32 тыс. км, родной (подтверждённый), ABS, подушки безоп., бортовой компьютер, ГУР, ЦЗ, ЭСП, кондиционер, музыка, сигнализация, противотуманки, антикор, защита двигателя. Авто юридически чистый, вложений не требует. Торг, обмен, кредит. Т. 8-922-3027-452

Suzuki SX4, 2013 г/в, в идеал. сост., хэтчбэк не битый не крашеный, бережная экспл., сервисное обслуживание у офиц. дилера (сервисная книжка), чистый, ухоженный салон, комплект: дв. 1.6 л, пр. 41 тыс. км, МКПП, борт. комп., подушки безоп., ABS, ESP, кондиционер, ГУР, 4ЭСП, ЦЗ, подогрев сидений, муз., сигн., мультируль, защита дв., антикор, литые диски, юридически чистый, без вложений, торг, обмен, кредит. Т. 8-922-3027-452(новое)

Suzuki SX4, ноябрь 2012 г/в, в идеал. сост., хэтчбэк не битый не крашеный, бережная экспл., сервисное обслуживание у офиц. дилера (сервисная книжка), чистый, ухоженный салон, комплект: дв. 1.6 л, пр. 49 тыс. км, МКПП, борт. комп., подушки безоп., ABS, ESP, кондиционер, ГУР, 4ЭСП, ЦЗ, подогрев сидений, муз., сигн., мультируль, защита дв., антикор, литые диски, юридически чистый, без вложений, торг, обмен, кредит. Т. 8-922-3027-452

TOYOTA RAV4 2011 г/в, 1 хозяин, родной ПТС, сборка Япония, пр. 114 тыс. км (родной), цвет темно-красный металлик, максимальная компл.: дв. 2,0 л (158 л.с), АКПП, 4WD, 8 подушек безоп., бортовой комп., ABS, EBD, EBA, ESP, DAC, 4ЭСП, салон кожа, кожаный руль, ходовые огни, светодиодные фары, ПТФ, датчики дождя и света, круиз-контроль, 2-зонный климат-контроль, затемняющиеся зеркало заднего вида, эл/зеркала с подогревом, подогрев пер. сидений, складывание зеркал, музыка MP3, лифт водит. сидения, центр. замок, иммобилайзер, сигн. с а/з, литые диски R 17, отл. сост. Т. 8-902-7942-282

Toyota RAV-4 2010 г/в, 2.0, АКПП, полный привод, 780 тыс. руб. Т. 8-929-2328-244

Toyota Rav-4 август 2011 г/в, в отл. сост., пр. Япония, обслуж. у офиц. дилера (сервисная книжка с отметками), бережная экспл., чистый ухоженный салон, компл.: дв. 2 л, АКПП, подключаемый полный привод, борт. комп., под. безоп., ABS, ESP, ГУР, ЦЗ, ЭСП, подогрев сидений, климат-контроль, музыка, сигн., ПТФ, тонировка, защита двиг., антикор, полностью обслужен, вложений не требует, торг, обмен, кредит. Т. 8-922-3027-452

TOYOTA RAV4 2015 г/э, 1 хозяин, родной ПТС, сборка Япония, пр. 83 тыс. км (родной), подтвержден сервисной книжкой, компл.: дв. 2,0 л (146 л.с), АКПП, 4WD, 8 подушек безоп., бортовой комп., ABS, EBD, EBA, ESP, DAC, 4ЭСП, система контроля давления в шинах, кожаный руль, ходовые огни, светодиодные фары, ПТФ, датчики дождя и света, круиз-контроль, 2-зонный климат-контроль, затемняющиеся зеркало заднего вида, эл/зеркала с подогревом, подогрев пер. сидений, складывание зеркал, обогрев лобового стекла и рулевого колеса, музыка MP3, многофункциональный цветной дисплей, лифт водит. сидения, камера заднего вида с выводом на монитор, центр. замок, иммобилайзер, сигн. с а/з, отл. сост. Т. 8-902-7942-282

Volkswagen Tiguan 2014 г/в, отл. сост., 1 хозяин, цв. синий, бережная экспл., своевременное сервис. обсл. у ОД (сервисная книжка с отметками), пробег 77 тыс. км, не битый, без вмятин, без царапин, любые проверки, чистый не протертый салон, родное лобовое стекло без трещин, комплектация Sport & Style, АКПП (японский автомат Asin), дв. дизель 2,0 л 140 л.с., ЭГУР, ESP, TCS, ABS, EBD, BAS, SRS Airbag, ЭСП, ПТФ, 2-зонный климат-контроль, круиз-контроль, датчики дождя и света, эл/зеркала, салонное зеркало заднего с авто затемнением, подогрев сидений, музыка, штатная сигн., вложений не требует. Т. 8-922-3027-452

ВАЗ 2108, 1994 г/в, цвет сафари, летняя эксплуатация, 30 тыс. руб. Т. 8-922-2434-344

ВАЗ 2114, цвет синий, 2012 г/в, пр. 24 тыс. км, 200 тыс. руб. Т. 8-902-6362-135

ВАЗ-2109 2004 г/в, цв. серебро, инжектор, пр. 160 тыс. км, сигн., музыка, литье R13, отл. сост. Т. 8-902-7942-282

ВАЗ-2114 2008 г/в, музыка, сигн., цв. графит металлик, в хор. сост., 115 тыс. руб. Т. 8-922-3272-066

ВАЗ-21144, 2007 г/в, цв. бежевый, 2 хоз., родной ПТС, комплектация «Люкс», дв. 1,6 л. 8-клап., подогрев сидений, ЭСП, ЦЗ, чехлы, защита дв. литые диски, 70тыс. руб. Торг, обмен, кредит Т. 8-922-3027-452

ВАЗ-21310 2006 г/в, двиг. 1.7 л (81 л.с.), пр. 139 тыс. км. Музыка, защита двиг., коврики, локера, антикор, тонировка, эл. ст/подъемники передних дверей, фаркоп. Вложений не требует. Т. 8-922-3013-671

ВАЗ-213100 Нива 5-двер. 2008 г/в, пр. 71,0 тыс. км, инжектор, гур, прицепное, в хор. сост., недорого. Т. 8-922-2457-802

ГАЗ-3102 Волга, легендарная волга, двигатель 406 инжектор, хозяин пенсионер, сост. хор., мост чайка, торг. Т. 8-922-3013-671

ГАЗель 2002 г/в, дв. 2.3 л (100 л.с), 405, карбюратор, термобудка, муз. MP3. Т. 8-922-3013-671

ГАЗель-фермер 2007 г/в, дв. 2.4 л (140 л.с), инжектор, термобудка, в хор. сост. Т. 8-922-3013-671

Газ-21, 64 г/в, пр. 87 тыс. км родной, цвет черный, салон комбинированный (кожа-ткань) светлый, гаражное хранение, фото на Авито Дром № 826704922, на ходу, возможен обмен на авто или земельный участок по предложению. Т. 8-912-0153-554

Джерри свет 2006 г/в, цвет серый металлик, пр. 76 тыс. км, 51 л.с, двиг. донс, гидроусилитель, кондиционер, 2 под. безоп., 4 ст/подъемника, сигн., регулир. боковых зеркал, 5-ступ. коробка, тонировка задних стекол, обогрев заднего стекла, резина 2 компл. на дисках, 1 компл. на литых, резина R-13. Т. 8-922-3259-152

Кия Рио. 2013 г/в, в отл. сост 1 владелец, куплен у офиц. дилера в г. Ижевск. Бережная эксплуатация, чистый, ухоженный салон, кузов не битый не крашеный 100% любые проверки. Комплектация: надёжный, экономичный двиг. 1.6 л (цепь), МКПП, подушки безоп., ABS, ГУР, ЦЗ, кондиционер, 4ЭСП, эл/зеркала, подогрев зоны дворников, подогрев сидений, штатная магнитола, ПТФ, сигн. с а/з, антикор, защита двигателя. Юридическая чистота, авто без вложений. Торг, обмен, кредит. Номера в подарок с авто. Т. 8-922-3027-452

Лодка Неман-1, дюралюминиевая, судовой билет, принадлежности для плавания, 35 тыс. руб. Т. 8-922-3262-287

Лодка стеклопластиковая 3-местная ЛСЭ-1, мотор лодочный Yamaha-5. Т. 8-922-3656-380

Минитрактор Чувашпиллер-120, 2016 г/в, новый, 12 л. с., дизель, одноцилиндровый, есть культиватор и плуг. Т. 8-922-2468-541

Кия Спортэйдж, 2014 г/в, рестайлинг, отл. сост., 1 владелец, ПТС оригинал, своеврем. сервисное обслуживание у офиц. дилера (имеется сервисная книжка со всеми отметками), на гарантии до 2019 г., бережная эксплуатация, чистый салон, кузов не битый, не крашеный, в заводской краске, любые проверки, родное лобовое стекло без трещин и сколов, надёжный, мощный двиг. 2.0 л., 150 л. с., АКПП (автомат), полный привод, ГУР, ABS, ESP, помощь при спуске, Airbag SRS, 4 ЭСП, ПТФ, эл/зеркала, подогрев передних и задних сидений, подогрев руля, парктроник, двузонный климат-контроль, круиз-контроль, штатная аудио система с Bluetooth, сигн. с а/з, защита двигателя, оригинальные литые диски R17. Юридическая чистый автомобиль. Торг, обмен, возможен кредит Т. 8-922-3027-452

Лада Гранта 2016 г/в, в отл. сост., норма, 350 тыс. руб., СРОЧНО! Т. 8-982-4522-611

Мицубиси Оутлэндэр 2008 г/в, в отл. сост. Производство Япония, единственный владелец, обслуживание у офиц. дилера, кузов не битый 100% любые проверки, бережная эксплуатация, чистый, ухоженный салон. Комплектация: двиг. 2.0 л, 136 л.с., подключаемый полный привод, МКПП, бортовой компьютер, подушки безопасности, ABS, ESP, кондиционер, ГУР, 4ЭСП, ЦЗ, подогрев сидений, музыка, сигнализация, защита двигателя, два комплекта резины, литые диски. Юридически чистый авто, вложений не требует. Торг, обмен, кредит. Т. 8-922-3027-452

Мицубиси Паджеро Спорт 2008 г/в, производство Япония в отл. сост. техническом. Легендарный рамный внедорожник с дизельным двигателем. Второй хозяин, родной ПТС, своевременное сервисное обслуживание, бережная эксплуатация, ухоженный салон. Комплектация: двиг. 2.5 л дизель, 116 л.с., подключаемый полный привод, блокировка дифференциалов, блокировка заднего моста, подушки безопасности, бортовой компьютер, ABS, ГУР, ЦЗ, ЭСП, подогрев сидений, кондиционер, музыка, сигн., ПТФ, защита двигателя, антикор, 2 комплекта колес. Юридическая чистота, авто без вложений. Торг, обмен, кредит. Т. 8-922-3027-452

Мотоцикл ИЖ-Юпитер 5, 1990 г/в, без ПТС, 13 тыс. руб. Т. 8-958-1456-059

НИВА 4х4 2015 г/в, 1 хозяин, сост. отл., дв. 1,7 л (83 л.с), пр. 15 тыс. км, двигатель и раздатка в идеал. сост., авто вложений не требует, кузов на «5». Т. 8-922-3013-671

НИВА-21310 2011 г/в, 1 хозяин, пр. 84 тыс. км, цвет сочи (серо-зеленый металлик), ГУР, музыка MP3, сигн., локера, антикор, отл. сост., вложений не требует. Т. 8-902-7942-282

Нива 5-мест., 2012 г/в, пр. 20 тыс. км, цена договорная. Т. 8-919-7019-582

Ниссан Кашкай 2013 г/в, в отл. сост. 1 владелец, своеврем. обслуживание у дилера, бережная эксплуатация, ухоженный салон, в авариях не участвовал. Комплектация: двиг. 1.6 л, 117 л.с., МКПП, ГУР, ABS, ESP, Airbag, ЭСП, ЦЗ, эл/зеркала, кондиционер, подогрев сидений, омыватель фар, музыка, литые диски, защита двигателя, сигн. Юридически чистый авто, вложений не требует. Торг, обмен, кредит. Т. 8-922-3027-452

ОДА «FABULA» 2005 г/в, универсал, дв. 1.6 л, пр. 70 тыс. км, цвет баклажан, сигн., 2ЭСП, музыка MP3, тонировка, локера, антикор, сост. хорошее. Т. 8-902-7942-282

Резиновая лодка Нырок-2, дно надувное, с волноотбойниками, в отл. сост., 6 тыс. руб. Т. 8-922-2452-936

Рено Каптюр 2017 г/в, без пробега, машина в наличии вместе с ПТС, от 879 990 руб., гарантия 3 года или 100 тыс. км. Т. 8-922-3013-671

Тельфер, грузоподъемность 250 кг, пр-во СССР, 380 V, в раб. сост., долгое время лежала в гараже, 5 000 руб. Т. 8-922-6466-969

Форд Рэйнджер 2009 г/э, ПТС декабрь 2008 г., в отл. сост. 1 собственник, ПТС оригинал, сборка Тайланд, кузов не битый не крашеный 100% любые проверки, бережная эксплуатация, чистый ухоженный салон, своеврем. обслуживание у офиц. дилера (есть сервисная книжка со всеми отметками), родной пр. 77 тыс. км. Комплектация: надёжный, мощный и экономичный дизельный двиг. 2.5 л., 143 л.с., МКПП, ГУР, ABS, Airbag SRS, 4 ЭСП, ПТФ, электрозеркала, музыка, сигнализация с а/з и турботаймером, защита двигателя, фаркоп. Юридическая чистый автомобиль, вложений не требует. Торг, обмен, кредит. Т. 8-922-3027-452

ПОДАТЬ ОБЪЯВЛЕНИЕ В «ЧИ» ЛЕГКО! >222-68 | НА ЭЛЕКТРОННУЮ ПОЧТУ bochaint@chaint.ru | 8-922-3122-226 КРУГЛОСУТОЧНО (SMS, РЕЧЕВОЕ СООБЩЕНИЕ) | НА САЙТЕ chaint.ru В ГРУППЕ ВК vk.com/chaint В РЕДАКЦИИ ул. Мира, 1А | Объявления в текущий номер **принимаются до 14:00 вторника.** Купон и правила подачи объявлений **на стр.10**

Тойтота Рав 4 октябрь 2013 г/в, в отл. сост. Производство Япония, 1 владелец, бережная эксплуатация, чистый, не протертый салон, своевременное сервисное обслуживание у официального дилера (имеется сервисная книжка со всеми отметками), родной пробег, лакокрасочное покрытие без повреждений, любые проверки, максимальная комплектация, мощный и надёжный двиг. 2,5 л. 180 л/с, АКПП (не вариатор), полный привод, ГУР, ABS, ESP, Airbag SRS, 4 ЭСП, ПТФ, эл/зеркала, датчики дождя и света, штатный ксенон, бесключевой доступ, кнопка Start/Stop, комбинир. кожаный салон, подогрев сидений, камера заднего вида, электропривод водительского сиденья, электропривод задней двери, климат-контроль, круиз-контроль, дневные ходовые огни, механическая блокировка КПП, защита двигателя. Юридическая чистота, авто вложений не требует. Торг, обмен, кредит. Т. 8-922-3027-452

УАЗ 469 1992 г/в, переварен, верх метал., в хор. сост., без предпродажной подготовки, 80 тыс. руб., торг уместен. Т. 8-922-3121-627

УАЗ-330306 бортовой 1994 г/в, в хор. сост., или обмен на Т-25, Т-16. Т. 8-922-3259-152

Хёндай Сантафе 2007 г/в, в отл. сост. Своеврем. сервисное обслуживание, бережная эксплуатация, чистый ухоженный салон. Комплектация: надёжный, очень экономичный дизельный двиг. 2.0 л., 112 л. с., расход трасса 6 литров, город 8 л на 100 км, МКПП, ГУР, ABS, Airbag SRS, 4 ЭСП, ПТФ, эл/зеркала, подогрев передних сидений, климат-контроль, музыка, сигн. с а/з и турботаймером, защита двигателя, литые диски R16. Юридическая чистый автомобиль, вложений не требует. Торг, обмен, кредит. Т. 8-922-3027-452

15.2 КУПЛЮ

СРОЧНЫЙ ВЫКУП АВТО. Битые, кредитные, целые на запчасти, горелые. Т. 8-965-5555-549

ВАЗ, ГАЗ, УАЗ, иномарки, битые а/м, деньги сразу. Т. 8-902-4789-929, 8-902-7942-282

А/м легковой, можно кредитный, после ДТП. Т. 8-912-8886-308

Авто на самых выгодных условиях, деньги за 5 минут. Т. 8-922-3148-768

ВАЗ, ГАЗ, УАЗ, иномарки, битые а/м, деньги сразу. Т. 8-902-4789-929, 8-902-7942-282

ВАЗ, иномарка, не ранее 2000 г/в, дорого. Т. 8-922-3027-452

Мотоцикл б/у, ИЖ Юпитер-5, в хорошем состоянии, можно без документов, недорого. Т. 8-987-4866-279

ЗАПЧАСТИ

16.1 ПРОДАМ

ОБЪЯВЛЕНИЯ О ПРОДАЖЕ/ОБМЕНЕ/ПОКУПКЕ/АРЕНДЕ БОЛЬШЕГРУЗНЫХ АВТОМОБИЛЕЙ, КОМПЛЕКТУЮЩИХ И ЗАПЧАСТЕЙ К НИМ – ПЛАТНЫЕ

LADA 4x4 (Нива), 2010 г/в, 1 хозяин, 200 тыс. руб. Т. 8-922-3379-574

LADA Priora 2010 г/в, седан, противотуманки, подогревы сидений, 186 тыс. руб. Т. 8-922-3000-704

Авторезина 165/80 R14 шипов., 2 шт, 175/70 R14, шипов., 2 шт. Диски на Волгу, 5 шт. с летней резиной R14. Диски литые R16 на Фольксваген Гольф, 2 шт. На ВАЗ клс. бензобак, приемн. труба к глушит., маслоприемн. тормозн. наклад. передн., возд. фильтр рулев. тяги корот. М412. Т. 8-922-6464-720

Авторезина новая, ЗИЛ-131, 1 шт. - 8 тыс. руб., в наличии 2 шт. Авторезина шоссейная, б/у, износ 30% ЗИЛ-131, 1 шт. - 3 тыс. руб., в наличии 2 шт. Т. 8-922-3877-090

Багажник на ВАЗ, недорого. Т. 8-922-3237-229

Генератор на ВАЗ 2109, б/у, 1 300 руб. Т. 8-922-3262-826

Два карбюратора ЗАЗ. Т. 8-922-3259-152

Диск Ниссан Альмера, 1 шт., штамп, 4 отверстия. Т. 8-922-3259-152

Диски штампованные R15, б/у 1 сезон, 4х100, диам. отвт. 63 мм от Toyota Corolla (подойдет к Kia, Nexia). Т. 8-922-6460-582

Диски штамповки на Хонда Фит 4 - 100, в хор. сост., 3 тыс. руб., возм. монтаж и балансировка. Т. 8-922-3219-724

Для Daewoo Nexia: стойка передняя каяба, 1 шт., задняя балка, обшивка салона и др. Т. 8-922-2457-959

Для КАМАЗА: вал КПП (УРАЛ) и кронштейн ЯМЗ. Т. 8-951-0689-820

Для мотоцикла ИЖ 49: сиденье перед. и зад., бак, глушители. Т. 8-922-3437-070

З/ч к мотоциклу Минск. Т. 8-950-4494-805

Запчасти для КАМАЗ: вал КПП (Урал) и кронштейн ЯМЗ. Т. 8-951-0689-820

МАСТЕРСКАЯ
ремонт бытовой и профессиональной техники:

- стиральных машин;
- посудомоечных машин;
- холодильников;
- кондиционеров;
- электроплит;
- вытяжек;
- пылесосов и др. техники.

Оперативно и качественно, гарантия
Любые запчасти в наличии и под заказ
Возможен безналичный расчет
8922-3030-764 ☎ 48-778
ул. Советская, 6 (подвал)
rem-sma@bk.ru
реклама

Запчасти к УАЗ. Т. 8-922-3259-152

Запчасти к УАЗ: передний и задний мосты, картер сцепления, крышка к КПП. Т. 8-929-3045-419

Мост передний к УАЗ-469, 2,5 тыс. руб., коробка передач ВАЗ 2104, ВАЗ 2121, 2 тыс. руб. Т. 8-902-8061-288

На УАЗ-3151: раздаточная коробка, карбюратор К131, коллектор, тормозные барабаны с колодками. Т. 8-922-3309-055

Подшипники, новые, разные, советские. Т. 8-912-4974-509

Разное

Резина летняя Кама Евро, 205/60 R15, 2 шт. Т. 8-912-4831-906

УАЗ-3151 болотоход, родной двиг., ходовая и рама, кузов выполнен из листового алюминия, двиг. после кап. ремонта, мосты и КПП перебраны 4-ступка, колеса ободрыши, тентованный. Т. 8-922-3309-055

Шины зимние Nokian hakkapelita 5 205/60R16, 5 шт., сост. хор., без грыж, порезов и заплаток, остаток протектора 7 мм, 4 500 руб., небольшой торг. Т. 8-982-4409-987

Шины на ВАЗ, 14 дюймов, монтаж и балансировка бесплатно. Т. 8-922-3219-724

16.2 КУПЛЮ

Аккумулятор в любом состоянии. Т. 8-922-6448-023

Аккумулятор в любом состоянии. Т. 8-922-6448-023

Аккумуляторы отработанные. Т. 8-922-2437-254

Двигатель для ЗАЗ 968 или ЛУАЗ, 10 000 руб. Т. 8-912-4974-509

Стартер, генератор, аккумулятор, б/у. Т. 8-922-6448-023

Стартер, генератор, аккумулятор, б/у. Т. 8-922-6448-023

УСЛУГИ

17.1 РАЗНЫЕ

РУБРИКА ПЛАТНАЯ

РЕМОНТ СТИРАЛЬНЫХ МАШИН-автомат на дому, водонагревателей, эл/плит. Запчасти, гарантия и качество. Т. 8-922-2414-061, 4-77-33

ХИМИЧЕСКАЯ ЧИСТКА мягкой, кожаной мебели, салонов авто, **ПОСЛЕСТРОИТЕЛЬНАЯ УБОРКА** квартир, коттеджей и др. помещений, **МОЙКА ОКОН. Бесконтактная шлифовка** деревянных поверхностей (срубов). **ОПЫТ, КАЧЕСТВО. Т. 8-922-3395-310**

17.2 ФИНАНСЫ

Выдам деньги до 30 тыс. руб., быстро по паспорту, даже при просрочках в банках (ООО Финансы) Т. 8-952-6424-293

Деньги на самых выгодных условиях, до 3 лет, перекредитование, до 100 тыс. руб. Т. 8-922-3409-955

17.3 УЧЁБА

Дипломные и курсовые работы, практические и контрольные задания по юриспруденции, истории, политологии, философии, обществознанию, русскому, английскому, немецкому и французскому языкам, логике, экономике, педагогике, психологии, праву социального обеспечения, сооружению и эксплуатации газонефтепроводов и газонефтехранилищ. Т. 3-78-52, 8-905-8605-779

Контрольные по высшей математике. Быстро, качественно, с пояснением, недорого. Т. 8-922-3656-140

Практические и контрольные задания по физике, электротехнике, химии, биологии, математике, информатике, инженерной графике, технической механике, биомеханике, метрологии, стандартизации, сопротивлению материалов, гидравлике, материаловедению, строительству, электрике, статистике, эконометрике, электроснабжению, деталям машин, электронике. Т. 3-78-52, 8-905-8605-779

Репетитор по русскому языку, 1-5 классы. Т. 8-922-3118-231

17.4 ОТДЫХ

ПРОВЕДЕНИЕ СВАДЕБ, ЮБИЛЕЕВ, ЛЮБЫХ ТОРЖЕСТВ. Наши праздники яркие, веселые и динамичные. **Т. 8-922-3345-829**

Проведение свадеб, юбилеев, корпоративов, выпускных и промоакций. Аренда муз. аппаратуры. Т. 8-922-3424-719, 8-902-4741-368

Фотосъемка: свадьбы, юбилеи, корпоративы, выпускные альбомы. Т. 8-922-3272-748

17.5 ЗДОРОВЬЕ

ЛЕЧЕБНЫЙ МАССАЖ. КВАЛИФИЦИРОВАННЫЕ СПЕЦИАЛИСТЫ. Т. 8-982-2383-804, Ольга, 8-922-3272-421, Марина

реклама
ТЕЛЕМИР
Цифровые приставки, Телекарта Триколор, НТВ+, МТС
2-19-75, 8-922-309-25-75
Коралл «Тэфи», ул. К. Маркса, д.50 (вход через офис компании «Деньга»)

СТОМАТОЛОГИЯ
Зубопротезирование и лечение зубов.
Обр.: Декабристов, 1"б" (зд. ООО БЛИК, 2 эт)
Т. 8-909-7290-613

17.6 ДОМ

РЕСТАВРАЦИЯ ВАНН
ЭФФЕКТ НОВОЙ ВАННЫ.
Гарантия. Договор.
Опыт работы подтвержден ежедневными фото, с адресами (vk.com/restavratsiya_vann)
Т. 49-179 (сот.), 8-922-3431-175

БУРЕНИЕ СКВАЖИН
Договор, гарантия 3 года, рассрочка платежа, 1100 руб./метр.
Т. 8-922-3222-022, 8-919-4523-847

БУРЕНИЕ СКВАЖИН в труднодоступных местах, чистка заиленных скважин, обустройство скважины под ключ.
Опыт, гарантия, разные формы оплаты. Т. 8-922-3395-310

БУРЕНИЕ СКВАЖИН НА ВОДУ
Т. 8-922-2446-283

БУРЕНИЕ СКВАЖИН
под воду, сваи, промывка заиленных скважин, видеодиагностика.
Т. 8-922-300-52-52, 8-919-7045-330

БУРЕНИЕ СКВАЖИН
ПОД ВОДУ, ПОД СВАИ.
Малогабаритная БУРОВАЯ УСТАНОВКА.
Т. 8-922-30633-09

БУРЕНИЕ СКВАЖИН на воду, под сваи. Инженерная геология. Быстро, качественно.
Т. 8-922-2433-059

БУРЕНИЕ СКВАЖИН
на воду. Опыт 30 лет.
Гарантия 5 лет. Рассрочка 6 мес.
Т. 8-922-6410-244, 8-912-0687-005

КОЛОДЕЦ "ПОД КЛЮЧ", ж/б кольца. 5500 руб./м
Т. 8-922-3682-245, 8-902-6323-009

КРОВЕЛЬНЫЕ РАБОТЫ. БИКРОСТ. Т. 8-922-6412-950

БЕТОН
доставка с любого завода в г. Чайковском, миксер 6-8 куб. м, длинный желоб.
Т. 8-922-3277-185

СТРОИТЕЛЬНО-ОТДЕЛОЧНЫЕ РАБОТЫ
Быстро, качественно, недорого.
Т. 8-965-555-6895, 8-922-3656-049

РЕМОНТ ХОЛОДИЛЬНИКОВ на дому. Т. 8-922-2437-254

Ремонт холодильников, МВП и др. быт. техники. Профессионально. Т. 4-41-39, 8-902-6437-300

РЕМОНТ ХОЛОДИЛЬНИКОВ. Т. 8-922-3237-720

Ремонт ХОЛОДИЛЬНИКОВ и КОНДИЦИОНЕРОВ на дому. Профессионально, гарантия. Т. 4-99-99

Ремонт СТИРАЛЬНЫХ МАШИН на дому. Т. 8-922-6405-220

ДЕМОНТАЖНЫЕ РАБОТЫ. Т. 8-922-3243-977

РЕМОНТ ТЕЛЕВИЗОРОВ и бытовой техники.
Гарантия, качество.
Т. 8-922-3001-003, 4-99-66

Установка светильников. Замена выключателей и розеток. Замена проводки. Т. 8-922-3564-397

РЕМОНТ КВАРТИР, ПОМЕЩЕНИЙ
Демонтаж, монтаж перегородок, обои, шпаклевка, ГКЛ, кафель, сантехника, электрика, уст. дверей и мн. др.
Т. 2-10-97 (д), 8-922-6468-039

Укладка плитки. Шпаклевка и покраска стен и потолков. Замена труб на пластиковые.
Т. 8-922-6443-737

ПОКЛЕЙКА обоев, ШТУКАТУРКА, ШПАКЛЕВКА, ламинат, пластик, установка дверей, работы по дереву. Т. 8-902-8053-933, 8-922-2462-099

РЕМОНТ КВАРТИР
Недорого, быстро, качественно.
Услуги электрика.
Пенсионерам скидки.
Т. 4-97-67, 8-932-3359-048

СТРОИТЕЛЬСТВО. РЕМОНТ.
Т. 8-922-3187-322

РЕМОНТ КВАРТИР.
Недорого. Обои, покраска, штукатурка, шпаклевка.
Т. 8-922-3192-616

ЭЛЕКТРИК
Все виды работ. Пенсионерам скидка.
Т. 8-922-3368-443

МАСТЕР НА ЧАС!
Сантехника, электрика, установка дверей и замена замков, кладка плитки, стены, обои и мн.др.
Работа перфоратором. Недорого.
Т. 8-922-3665-322

Профессиональный ПЕЧНИК. Кладка печей, каминов.
Выполнение строительных работ.
Т. 8-922-3057-770

САНТЕХ УСЛУГИ
Т. 8-922-3348-705

САНТЕХРАБОТЫ
Замена металлич. труб, канализации на пластик. Установка раковин, счетчиков, унитазов, радиаторов отопления, в/нагревателей, недорого. Гарантия.
Т. 4-97-01, 8-922-3431-532

СВАРКА И МОНТАЖ
заборов, навесов, пирсов, печей в баню, отоплений и мн. др. Т. 8-922-3014-296

Изготовим садовую мебель из металла, беседки, навес, мангалы.
Т. 8-929-2341-719

ОТОПИТЕЛЬНО-ВАРОЧНЫЕ печи, русские печи, садовые барбекю, камины, кирпичная кладка - облицовка. Т. 8-958-1411-501

реклама
ВЫПОЛНИМ РАБОТЫ ПО ПРОКЛАДКЕ:
- хозяйственной канализации,
- водопровода,
- септика,
- услуги экскаватора

Т. 8-922-241-92-78

СВАРКА
ЛЮБОЙ СЛОЖНОСТИ
Помогу собрать и сварить любую конструкцию из металла, нержавейки.
Т. 8-922-3520-724

Все виды внутренних и наружных работ, укладка брусчатки любые фасадные работы, максимальное качество в короткие сроки. Т. 8-922-3708-118, 8-922-3354-762, 8-922-3392-567

Компьютерная помощь. Недорого, качественно, без выходных. Т. 8-902-6371-506

Ремонт квартир, домов. Все виды ремонта, большой опыт, качество гарантируется. Пенсионерам скидка 5%. Т. 8-938-5158-820

Строим дома, бани, садовые домики из бревна и бруса. Заборы из профнастила. Внутренняя отделка. Т. 8-922-3874-244, 8-922-3238-310

17.7 АВТОРЕМОНТ

Ремонт отечественных автомобилей, выезд на место ремонта. Т. 8-922-3161-290

17.8 АВТОУСЛУГИ

ГАЗЕЛИ
100% подача авто.
Т. 8-922-3304-171

ГАЗЕЛЬ по городу и России. Т. 8-922-3232-833

ГАЗЕЛЬ-ТЕНТ
Грузчики.
Т. 8-922-6467-286

Газель-тент
Т. 8-922-2417-102, Дмитрий

ГЕЗЕЛЬ-ФЕРМЕР
6 мест, дл. 3 м, выс. 2 м, г/п 2 т.
По городу и России.
Т. 8-922-3127-466

ГРУЗЧИКИ.
Все физические работы.
ГАЗЕЛЬ, ПЕРЕЕЗДЫ
Т. 8-902-8352-184, 8-922-3435-120

Самосвал ВЕЗДЕХОД
МАЗ 20 тонн. ПГС, ОПГС, опил, гравий, щебень, песок. В любое удобное для вас время. Возможны командировки.
Т. 8-922-3658-007

ТАТРА УДС ЭКСКАВАТОР
Т. 8-922-3321-020

КОТОМКА
Т. 8-922-3093-428

- Выполнение всех видов работ.
- Работаем по г. Чайковскому и району
1200-1300 р/ч
Т. 8-922-3199-191
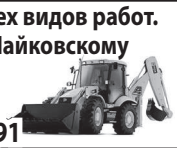

ЭКСКАВАТОР-ПОГРУЗЧИК НА БАЗЕ МТЗ-82. Выполнение всех видов работ (канализациия, фундамент)
Т. 8-922-6499-465, 8-922-3279-754

реклама
Эвакуация легковых автомобилей любой сложности

КРУГЛОСУТОЧНО тел. 5-32-12
8-922-3555-077, 8-922-356-21-24

ПОДАТЬ ОБЪЯВЛЕНИЕ В «ЧИ» ЛЕГКО! >222-68 НА ЭЛЕКТРОННУЮ ПОЧТУ bochaint@chaint.ru 8-922-3122-226 КРУГЛОСУТОЧНО (SMS, РЕЧЕВОЕ СООБЩЕНИЕ) НА САЙТЕ chaint.ru В ГРУППЕ ВК vk.com/chaint В РЕДАКЦИИ ул. Мира, 1А

Объявления в текущий номер **принимаются до 14:00 вторника.** Купон и правила подачи объявлений **на стр.10**

КРАН-БОРТ
борт 6 м - 5 т, шир. 2,4 м
стрела 7,5 м, до 3 т
Т. 8-922-3565-034

КРАН-БОРТ борт 5 т, 6 м,

стрела 8 м, 3 т,
900 руб./час
Т. 8-922-3034-141

КРАН-БОРТ
стрела 10 м, 3 т; борт 5 т, 6,4 м.
Т. 8-902-8327-858

КРАН-БОРТ

стрела 8 м, 3 т,
борт 5 т, 6 м.
Т. 8-922-2432-480

АВТОВЫШКА 18 м, КРАН-БОРТ стрела 5 т, 18 м, борт 5 тонн, 6.2 м.
Т. 8-922-2439-091

ГАЗЕЛЬ
по городу.
Т. 8-922-2450-033

ФРОНТАЛЬНЫЙ ПОГРУЗЧИК
1300 руб./час, ковш 2 куба, 3 т.
Любая форма оплаты.
Т. 8-922-3098-717

КРАН-БОРТ АВТОВЫШКА
высота подъема 23 м, г/п стрелы 10 т, дл. борта 8 м, г/п борта 11 т.

Т. 8-922-3246-337,
8-904-8486-981

ЭКСКАВАТОР-ПОГРУЗЧИК JCB

ГИДРОМОЛОТ
Т. 8-904-8486-981,
8-922-3246-337

АВТОГРУЗОПЕРЕВОЗКИ
800 руб./час

Т. 8-922-3357-057

КРАН-БОРТ MITSUBISHI
800 руб./час.
Т. 8-922-2410-827

КРАН-БОРТ
Т. 8-922-3357-057

РАБОТА

18.1 ТРЕБУЕТСЯ

ПРОДАВЕЦ-КАССИР в магазин-пекарню "Дом хлеба" с о/р. Г/р 2/2 с 9.00 до 21.00.
Т. 8-922-3659-879, 8-951-9279-081

АДМИНИСТРАТОР спорт. зала, ПОСУДОМОЩИК (желат. женщ.), ДВОРНИК.
Т. 4-62-99, с 9.00 до 17.00 ч.

Работник-продавец в Парк. Студенты, школьники, активные пенсионеры.
Т. 8-922-3251-066

ВОДИТЕЛИ кат. Е
на самосвалы Volvo FM.
Вахта. **Т. 8-912-8867-722**

ПРОДАВЦЫ с о/р
в фирменный магазин Куединского мясокомбината.
Т. 8-922-6401-818

ДИЗАЙНЕР-ТЕХНОЛОГ корпусной мебели. Т. 8-922-3232-833

ВОДИТЕЛЬ КАТ. С, Е.
Карта СКЗИ обязательна. **Т. 8-922-3038-686**

СТОЛЯРЫ, РАМЩИК на ленточную пилораму, ПОМОЩНИК РАМЩИКА, СТАНОЧНИК в цех оцилиндровки бревна. З/п от 20 тыс. руб. Т. 8-909-1126-283, 8-922-2414-184, 8-922-6490-189

Активный и коммуникабельный человек в сеть парикмахерских Стрижка за стрижкой. Т. 8-999-1236-169

Ассистент менеджера. Работа на телефоне, грамотная речь, общительность, ответственность, стрессоустойчивость, можно без о/р, обучение, карьерный рост, возможно работа удалено, студентам, женщинам в декрете, рассм. вариант 4 час. рабочего дня. Т. 8-992-2185-080

Ассистент менеджера. Работа на телефоне, грамотная речь, общительность, ответственность, стрессоустойчивость. Можно без опыта работы, обучение, карьерный рост, возможно работа удалено, студентам, женщинам в декрете. Рассм. также вариант 4-час. рабочего дня. Т. 8-992-2185-080

Бухгалтер в ООО Особняк 59. З/п 18 000 руб., резюме на почту osobnyak59@mail.ru. СРОЧНО! Т. 4-33-90

Бухгалтер. Обязан.: кассовые и банковский операции, расчеты с подотчетными лицами, сверка с контрагентами, ведение первичной документации. Офиц. труд-во, г/р 5/2. Эл. почта: vb@buchaik.ru. Т. 8-922-3103-400

В ремонтно-строительную компанию на пост./времен. работу: штукатуры-маляры, отделочники, ученики штукатуров-маляров. Оплата по собеседованию. Т. 8-922-3405-766

Водители кат. С, Е на вахту, офиц. труд-во по ТК РФ. Предоставляется: жилье, авансы, суточные, спецодежда. З/п от 82 000 (за месяц). Стабильная з/п, прямой работодатель. Т. 8-919-3139-686

Водитель автобуса на пригород. Т. 8-922-3172-848

Водитель кат. Е на Урал-лесовоз с гидроманипулятором, в связи с расширением автопарка, з/п от 40 000 руб. Труд-тво, соц. пакет, без командировок, иногородним предоставляется жилье. Т. 8-932-3348-588, Промышленная 13, оф. 330

Водитель кат. Е. Т. 8-922-2460-132

Водитель погрузчика-кладовщик. Погрузка, разгрузка, перевозка, учёт тмц. Офиц. труд-во, полный соц. пакет. Т. 8-922-6484-985, 8-912-5988-164

Дизайнер (помощник) по шторам в салон Модный дом. Т. 8-919-7017-535

Домработник (желат. женщ.) в дом 150 кв. м, п. Снежинка. Обязан.: содержать дом в чистоте: уборка, глажка и пр. г/р пн, ср, пт с 8.00 ч., 1100 руб. за одну уборку. Чистоплот., позитив. Т. 8-932-3348-588

Заправщик АЗС в п. Новом, Построечная, 10. Заправка автомобилей, поддержание чистоты на рабочей зоне. Г/р 1/3, з/п 1 000 руб./смена. Возм. вариант совмещ. с основным местом работы. Т. 8-950-8180-988

Инженер ПТО. Требов.: выс. техн. образ., о/р. E-mail: et-market@mail.ru. Т. 6-24-97, с 8.00 до 17.00

Кассир торгового зала, г/р 2/2, оклад. Т. 8-922-3254-192

Кольщики-грузчики дров, з/п сдельная 20-25 тыс. руб. Т. 8-922-3877-090, 8-932-3350-465

Кондуктор на пригород. Т. 8-922-2455-406

Конструктор. Обязан.: разработка чертежей, изделий по технич. заданиям, з/п 30 000 руб. Т. 8-992-2313-278

Конструктор. Обязан.: разработка чертежей, изделий по технич. заданиям, з/п 30 000 руб. Т. 8-992-2313-278

Логист (диспетчер) в трансп. компанию. Знание ПК на уровне опытный пользователь. Т. 8-912-5909-575

Логист-диспетчер с о/р. Обязан.: поиск и прием заказов, заключение договоров, заявок, документооборот, обслуживание автомобилей -рефрижераторов, полный раб. день. Т. 8-912-59998-777

Мастер по пр-ву корпус. мебели под заказ, о/р обязателен, з/п сдельная от 25 000 руб. Т. 8-922-3128-686

Мастера разных залов, широкого профиля, брадобрей с о/р в парикмахерскую Шарм. Т. 6-09-95

Мастера разных залов, широкого профиля, брадобрей с о/р, в парикмахерскую Шарм. Т. 6-09-95

Менеджер по организации грузоперевозок. Знание ПК, опытный пользователь. Т. 8-912-5909-575

Менеджер по продажам в ООО Прикам-Информ, з/п 20-40 тыс. руб., офиц. труд-во, о/р не требуется, есть обучение. Т. 8-922-3098-058

Менеджер по продажам дверей, окон и нат. потолков. Обучение, достойная з/п, о/р приветствуется. Т. 8-919-4913-099

Менеджер по продажам транспортных услуг, работа в офисе, знание ПК на уровне опытный пользователь. Т. 8-912-5909-575

Менеджер по продажам. Требов.: опыт работы в продажах желат., технич. образование желат., ответственный, активный, целеустремленный. Большое количество входящих заявок, дружный коллектив. Оклад 15 000 руб. + процент с продаж (30 000 руб.). Резюме на почту: stan-expert.work@yandex.ru. Т. 8-992-2185-080

Менеджер с бухгалтерским, финансово-экономическим образованием или банковское дело в кредитную организацию. Резюме отправлять на kpkgcfv@mail.ru. СРОЧНО! Т. 3-75-71

Менеджер по продажам. Требов.: опыт работы в продажах желательно, технич. обр. желательно, ответственный, активный, целеустремленный. Большое количество входящих заявок, дружный коллектив. Оклад 15 000 руб. + процент с продаж (30 000 руб.) Резюме на почту: stan-expert.work@yandex.ru. Т. 8-992-2185-080

Менеджер по продаже а/м в автосалон АСТЭК, полный рабочий день. Т. 8-902-4789-929, 8-902-7942-282

Менеджер по рекламе. Требования: коммуникабельность, уверенный пользователь ПК, нацеленность на результат, желание и умение работать. Обязанности: ведение постоянных клиентов, поиск новых клиентов, обработка сопутствующей документации. Условия: г/р 5/2, офиц. трудоустройство, оклад + %. Т. 8-922-3000-432

Младший воспитатель в дошкольное учреждение, г/р 5/5, с 8.00 до 18.00. Т. 8-922-6427-702, Ленина, 83

Начальник сметно-договорного отдела в строительно-монтажной организацию. О/р более 5 лет, обр. высш. эконом., технич., оформл. по ТК РФ; г/р 5/2. Т. 4-27-07

Оператор 1С в пекарню Страна Пекарния, своеврем. и качеств. выполнение работы по: отгрузке готовой продукции в торг. точки, сбор заявок на продукцию по телефону, подача заявок на произ-во, прием готовой продукции с произ-ва, подготовке накладных для отправки продукции, выполнение отчетов и сдача их в бухгалтерию. Г/р 3/3, смена с 4 утра, з/п 18-19 тыс. руб. + премия от продаж. Условия: оформление по ТК РФ. Почта: mr.hokkanen@mail.ru. Т. 8-932-3343-979

Оператор на форматно-распиловочный станок по ЛДСП, о/р обязателен, з/п от 20 000 руб. Т. 8-922-3128-686

Оператор-консультант на входящую линию по авто, цифр. ТВ, оператор- интервьюер для проведения соц. опросов, обучение новой профессии в короткие сроки. Т. 8-922-3501-150

Охранник с удостоверением, на время отпуска, г/р 2/2, 80 руб./ч., 800 руб./смена, в г. Чайковском, можно пенсионерам. Т. 8-912-8739-878

Оценщик, обязательно с о/р не менее 1 года, полный рабочий день, з/п 10 тыс. руб. + процент от сделки. Резюме на почту n.tut@list.ru. Т. 8-922-3309-090

Парикмахер на полный раб. день в парикмахерскую Фея, по Азина, 6. Т. 6-32-65

Парикмахеры-универсалы в сеть парикмахерских Стрижка за стрижкой. Т. 8-999-1236-169

Пекарь в закусочную Золушка (центр. рынок), обучение, оклад + премия. Т. 8-922-3274-447

Пекарь, повар предприятию обществ. питания, на пост. основе, з/п от 16 000 руб. Т. 8-922-3324-816

Пекарь. СРОЧНО! Т. 8-902-7961-260

Плиточник по керамограниту для ремонта фасада. Т. 8-922-2432-500

Плотники-бетонщики, кровельщики, каменщики в строит. компанию, без в/п, з/п при собеседовании. Т. 8-912-5902-624, пн-пт с 9.00 до 17.30, Промышленная, 13

Помощник продавца. Обязан.: наведение порядка в торг. зале, раскладка товаров, работа с покупателями. Г/р 5/2 с 14 до 19 ч, пт, сб вых. Хор. перспективы карьерного роста. Т. 8-932-3319-928

Портной (жел. женщ.) по индивид. пошиву штор в салон Модный дом. Т. 8-919-7017-535

Посудомойщик (желат. женщ.) с совмещением должности уборщика в кафе Баттерфляй, г/р 2/2, с 8.00 до 23.00, з/п 14 500 руб., офиц. труд-во, премирование, служ. такси. Т.4-58-25, 8-902-8002-282

Предприятию временно на 4 мес.: фрезеровщики, з/п 20-25 тыс. руб., операторы станков ЧПУ, з/п от 25 000 тыс. руб., можно пенсионеров, студентов, возм. подработка в вечернее время. СРОЧНО! Т. 4-61-35

Продавец в отдел Табакерка в п. Марковском. Т. 8-922-6477-233

Продавец-консультант строит. материалов, г/р 2/2, оклад + процент. Т. 8-922-3254-192

Продавец-консультант, средняя з/п 27 000 руб., оформл. по ТК РФ, стабильная з/п, оплачив. отпуск. Т. 8-964-1956-920

Производитель (мастер) участка сантехнических работ с о/р. E-mail: et-market@mail.ru. Т. 6-24-97, с 8.00 до 17.00

Производитель (мастер) участка электромонтажных работ с о/р. E-mail: et-market@mail.ru. Т. 6-24-97, с 8.00 до 17.00

Рабочие для покоса травы. Т. 8-922-3301-783

Разнорабочие в РА Контраст, г/р с 8.00 до 18.00, 5/2, з/п от 12 000 до 15 000 руб. Т. 6-06-02

Разнорабочие для работы вахтовым методом в г. Москве, жилье + питание бесплатно. Т. 8-992-2194-518

Разнорабочие, кровельщики на стройку, работа на пост. основе, подработка, з/п от 1 000 руб./смена. Т. 8-922-3835-922

Разнорабочий; переработчик рыбной продукции в ООО Рыбхоз. Т. 4-54-88

Рамщик, помощник рамщика на ленточную пилораму, станочник в цех оцилиндровки бревна, з/п от 30 000 руб. Т. 8-909-1126-283

Сборщик мебели на пр-во, з/п от 20 тыс. руб. Т. 8-922-3405-512

Сборщик-грузчик в мебельмаркет 33 Комода, в связи с расширением штата. Условия: работа в стабильной компании, офиц. оформл. по ТК РФ, удобный г/р со сменными выходными. Т. 7-86-86

Сиделки, психолог, рабочий по эксплуатации здания (плотниц. и сантехнич. работы) в Чайковский дом-интернат. Т. 2-96-95, Декабристов, 5а

Слесарь механосборочных работ. Требов.: умение читать чертежи, работать с измерительным и слесарным инструментом, на сверлильных и заточных станках. Обязан.: качеств. и в срок выполнение производ. заданий. Инициатива поощряется, з/п 25 000 руб. Т. 8-992-231-3-278

Требуются РАБОТНИКИ для РАСКЛАДКИ РЕКЛАМЫ по почтовым ящикам многоквартирных домов. График работы свободный. Т. 8-922-3212-100

Требуется в ООО НОП «Синтез-Гард»
ОХРАННИК - КИНОЛОГ
с удостоверением «Частного охранника» 4-го разряда, опыт работы со служебными собаками (овчарками)
График работы 1/3, полный соцпакет. 7-18-23 7-17-68

ООО "КамаСпецРТИДеталь" требуются:
- **обработчики РТИ**
- **прессовщик-вулканизаторщик**
- **слесарь по ремонту гидровлического оборудования РТИ**

Место работы: ул. Лесозаводская, 30 (за шлюзом)
Тел.: 3-18-87, 8-982-437-00-01

птицефабрика® ЧАЙКОВСКАЯ
ЗАО «Птицефабрика Чайковская» примет на работу:
- **слесаря – оператора** по технологическому оборудованию
- **тракториста-комбайнера**
- **жестянщика**

Гарантирует: соц. пакет, официальное трудоустройство. За справкой обращаться в рабочее время с 8-30 до 17-00, обед с 12-00 до 13-00:
- по тел. (34241) 555-77, 5-85-87;
- тел./факс: (34241) 2-19-29;
- e-mail: chaikptica@mail.ru

Слесарь механосборочных работ. Требов.: умение читать чертежи, работать с измерительным и слесарным инструментом, на сверлильных и заточных станках. Обязан: качественное и в срок выполнение производ. заданий. Инициатива поощряется, з/п 25 000 руб. Т. 8-992-2313-278

Сметчик с о/р. E-mail: et-market@mail.ru. Т. 6-24-97, с 8.00 до 17.00

Строитель (вахта в г. Воткинске). Навыки работы с эл. инструментами, в/у кат. В. Г/р 3 нед./1 нед., з/п от 25 000 руб. + премиальные, обучение в ходе работы. Т. 8-950-8180-988

Токарь. Требов.: умение читать чертежи, пользоваться мерительным инструментом. Обязан.: изготовление деталей по чертежам, работа на станках 16К20, 1К62, ИЖ250. Условия: Офиц. труд-во, полный рабочий день, возм. совместит., з/п 30 000 руб. Т. 8-992-2313-278

Токарь. Требов.: умение читать чертежи, умение пользоваться мерительным инструментом. Обязан.: изготовление деталей по чертежам, работа на станках 16К20, 1К62, ИЖ250. Офиц. труд-во, полный раб. день, возм. совмест., з/п 30 000 руб. Т. 8-992-2313-278

Уборщик (желат. женщ.) на ТЭЦ 18, на неполный раб. день. Т. 8-922-3109-298

Уборщик (желат. женщина) в ТЦ Русь. Т. 3-21-34

Учителя рус. яз., англ. яз., математики, истории и обществознания в МОУ СОШ №11 на пост. работу. Т. 2-30-05, 2-32-05

Фрезеровщик. Требов.: умение читать чертежи, пользоваться мерительным инструментом. Обязан.: изготовление деталей по чертежам, работа на станках 6Р81Ш, ВМ127 и т.п. Условия: Офиц. труд-во, полный рабочий день, возм. совместит., з/п 30 000 руб. Т. 8-992-2313-278.

Фрезеровщик. Требов.: умение читать чертежи, умение пользоваться мерительным инструментом. Обязан.: изготовление деталей по чертежам, работа на станках 6Р81Ш, ВМ127 и т.п. Офиц. труд-во, полный раб. день, возм. совместит., з/п 30 000 руб. Т. 8-992-2313-278

Швея на пр-во мебели, либо ученик. Т. 8-922-3405-512

Электрогазосварщик с о/р в ЖКХ. Т. 8-922-3864-611

Электромонтажник охранно-пожарных систем, возм. обучения, о/р приветствуется, з/п по собеседованию. Т. 7-89-02, Советская 1/12

18.2 ИЩУ РАБОТУ

Воспитателем в д/с, или няней по уходу за ребенком. Т. 8-922-4590-025

Ищу работу, девушка 18 лет. Т. 8-922-2469-830

Повар на пароход-сухогруз. Т. 8-922-3086-961

Работа на дому или со свободным г/р, умею шить, вязать, ухаживать за больными людьми. Женщина, 56 лет. Т. 8-922-2424 326

ООО «Уралэластомер»
на постоянную работу требуются:
- **СЛЕСАРЬ-РЕМОНТНИК** (5-6 разряд)
- **СЛЕСАРЬ-НАЛАДЧИК** (холодная штамповка)
- **ШТАМПОВЩИК** (холодн. штамповка)
- **ПРЕССОВЩИК-ВУЛКАНИЗАТОРЩИК**

тел.: 2-09-49

Требуются продавцы в магазин «Продукты»
т. 89223091141, 89223327747

U-LINK
В компанию «Юлинк» (интернет-провайдер) приглашается
МЕНЕДЖЕР ОТДЕЛА - ПРОДАЖ
·Оклад+премия. Обучаем
т. 78-503; 78-778
e-mail: knp@pic.ulink.ru

Производственно-строительной компании требуются:
рабочие-изолировщики и разнорабочие
без опыта работы на объекты Лукойл и Сибур в г. Пермь. Желательно без судимостей. З/П от 30 до 40 т.р. и выше. Обеспечивается: иногородним суточное и бесплатное проживание в общежитии, спецодежда и обувь, СИЗ, удостоверения и допуски.
Рабочий день с 8:00 до 17:00; пн - пт.
Необходимо отправить копию паспорта: первую страницу и страницу с пропиской на эл. почту ppsk-teploizol@yandex.ru
Тел: 89127820708 Денис Владимирович

БЮРО НАХОДОК

19.1 УТЕРЯНО

Аттестат о среднем общем образовании за №А8256705, выданный МОУ СОШ п. Прикамский, в 2002 г., на имя Секериной Татьяны Анатольевны, считать недействительным. Т. 8-922-3343-890

Права на имя Бурнышева Ильи Олеговича 08.05.1999 г. р. Т. 8-922-3236-869

Свид-во о браке, СНИЛС, полис на имя Бурнышевой Светланы Анатольевны, СНИЛС на имя Бурнышева Дмитрия Олеговича. Т. 8-922-3236-869

Утерян паспорт на имя Нурниязов Георгий Маратович. Т. 8-929-2332-525

19.3 ИЩУ ТЕБЯ

В будущем обеспеченный мужчина, 37 лет, познакомится с неполной девушкой, 20-30 лет, по Кабалевского, зовут Светлана, для создания семьи, муж Сергей. Очень жду с деньгами или без денег. Т. 8-922-3873-940, 8-951-9268-609, после 12 ч

ОКАЖИ–ПОЛУЧИ

20.1 ПОМОЩЬ

Окажу помощь: релакс-беседы с элементами массажа рук. Т. 8-902-4748-165

Отдам 1-мест. кровати (2 шт.), шифоньер, сервант, кресла и др. Т. 8-922-3832-069

Отдам дом под снос на дрова, по Первомайской. Т. 8-932-3356-715

Отдам комод. Т. 8-922-3569-534

Отдам лом бетона. Самовывоз. Т. 8-922-3192-410

Отдам пианино Кама, не настроено, 7 эт. Т. 8-922-2409-868

Отдам шифоньер, сервант, трюмо, 2-спальные кровати, комод. Т. 8-922-3837-125

Приму в дар грунт, глину, строит. мусор (бетонолом, битый кирпич, ломаные плиты, все, кроме дерева). Т. 8-922-6466-969

Приму в дар диван. Т. 8-922-3024-244

Прошу оказать финансовую помощь матери-инвалиду на памятник сыну. Т. 8-922-3240-123

ОПЛАТА рекламы и объявлений **ВОЗМОЖНА ПО КАРТЕ** через терминал в редакции «ЧИ»

ВКЛЮ ЧИ МОЗГИ

УСЛОВИЯ УЧАСТИЯ

Еженедельно мы разыгрываем **6 призов по 100 руб.** Для того чтобы стать участником розыгрыша, необходимо правильно разгадать сканворд и принести его в редакцию либо отправить на эл.адрес office@chaint.ru **до 17.00 понедельника, 9 июля.** Розыгрыш состоится в **17.15.** Желающие могут принять участие в определении победителей. Выигрыш будет выдаваться до 13 июля включительно строго при предъявлении паспорта.

Желаем удачи!

ФИО _____

Тел. _____

СКАНВОРД

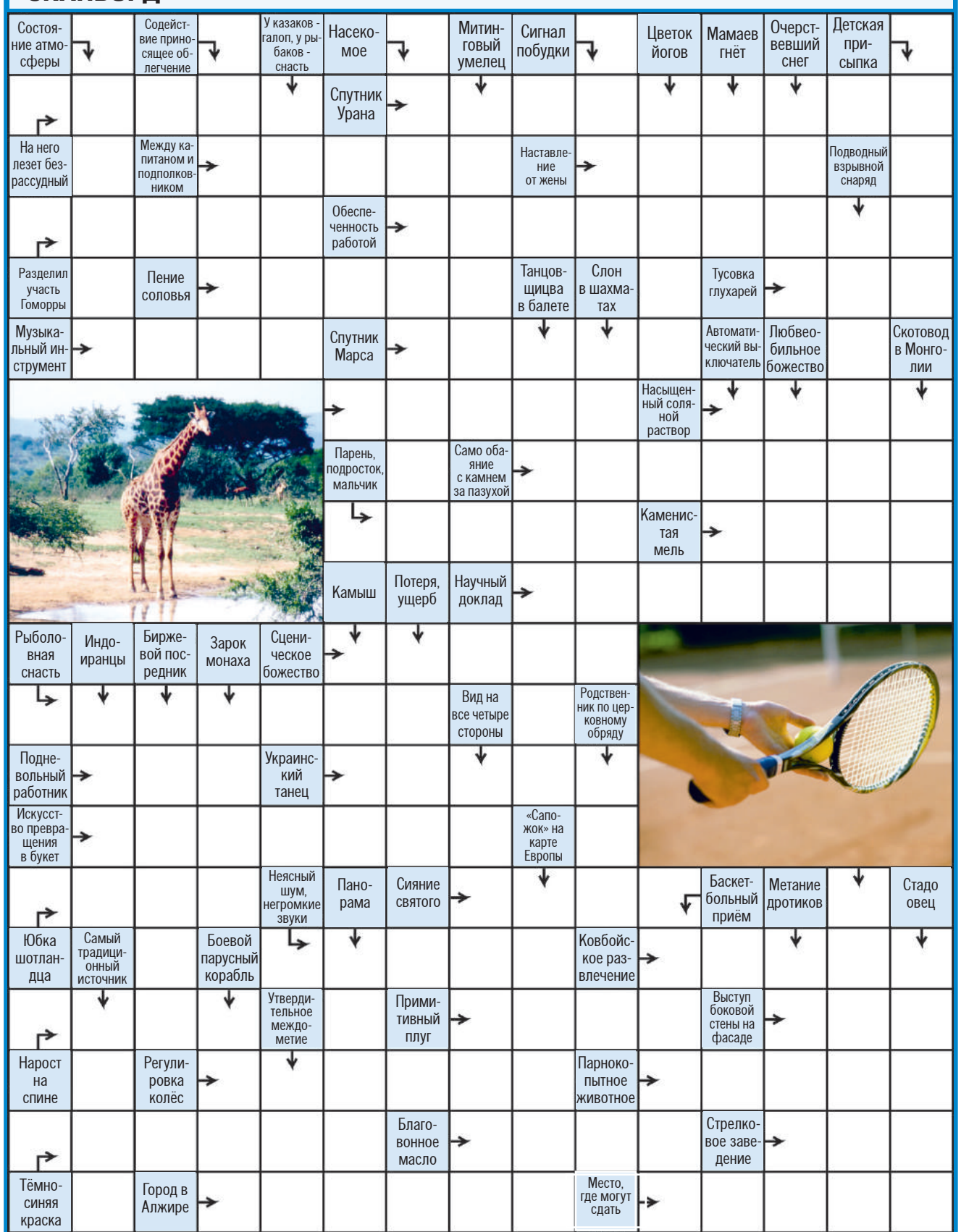

Участвовало 14 сканвордов, правильных – 10.

ПОБЕДИТЕЛИ: Сотникова Н.М., Дементьев Ю.И., Бузмакова Л.В., Ливанова В.Ю., Барыбина Л.К., Чукавина Т.И.

ОТВЕТЫ НА СКАНВОРД ИЗ № 26

ПО ГОРИЗОНТАЛИ: ПАПКА, БОЛА, СБЫТ, КРАХМАЛ, СЕНА, КОРА, БЛАТ, АРКА, БАДАЛОНА, РАССОЛ, ИДКУ, КЛИНИКА, БРИДЖИ, КИВОК, БЕЛКА, ЧАДО, ЛИОН, ПЯТКА, ЗНАМЯ, АКЫН, ЖЕРЕХ, ТЕННИСИСТ, КЕКС, АМТ, ВАТА, ЯЗЬ, БОБИК, СМОГ, НЕКТАР, ТАКТИКА, КОФЕ, БИНОМ, ЕНОТ, БРАК, КАНТАТА.

ПО ВЕРТИКАЛИ: АККА, КЛИЧ, ЯПЕТ, ЗНОЙ, ПРОДЕЛ, ВАТТ, РЕЛЬЕФ, КАРА, ИРОД, КРЕН, КЕБ, САХАЛИН, КОКА, ХНА, ИМБАБА, БАБНИК, ИСТОРИК, БАЛЛАДА, СВИТОК, РАСТРУБ, АТАКАМА, РАБ, СНАСТИ, ЕЛЕНА, КАСТЕТ, БАРС, ДАЛИ, АКМЕ, МИНА, КОРЖ, КОСМЫ, КЛОКОТ, ОТВАЛ, ИРАН, ЯНУС, ГАТА.

Астропрогноз с 9 по 15 июля 2018 года

ОВЕН. Благоприятный для здоровья период, вероятно повышение жизненной энергии и физической активности за исключением случаев, когда имеются хронические болезни, они могут обостриться, но ненадолго. Могут быть проблемы со зрением, сердцем и сосудами или общее недомогание, снижение работоспособности, ночные кошмары. В такие дни нужно экономно расходовать свои силы. Полезно употреблять витамины.

БЛИЗНЕЦЫ. Недели связана с вопросами ваших финансов, движимого имущества. Это время может быть достаточно прибыльным. Управитель вашего знака в напряженном взаимодействии, поэтому есть риск и крупных потерь, не берите деньги в долг. Вторая половина недели сулит новые знакомства и обмен полезной в вашем деле информацией, а также кратковременные деловые поездки.

ЛЕВ. Придётся больше внимания уделять денежным и имущественным вопросам, удовлетворению своих материальных потребностей. Только своим трудом вы можете добиться этого, могут появиться дополнительные возможности для зарабатывания денег. Может также возникнуть склонность и возможность делать запасы, пополнять коллекцию. Первая половина недели удачнее для крупных покупок. В выходные не стоит покупать технику и инструменты, это надо сделать раньше.

ВЕСЫ. Это время реализации материальных и эстетических потребностей, гармонизации личного пространства. Вы можете проявить на практике врождённые способности и даже получить материальную пользу от этого. Вред может принести чрезмерно большие амбиции и властолюбие. Вы можете многого добиться своим трудом, но склонность к принуждению других работать на ваши цели может быть наказана.

СТРЕЛЕЦ. В личных связях важно общение, разговоры на разные темы. Это позволяет лучше понять друг друга, особенно если это новые отношения. В любви в это время как никогда сильна магия слова, поэтому не молчите о своих чувствах, рассказывайте о себе и своих интересах, велика вероятность, что вам ответят взаимностью и разделят ваши увлечения. Но не бросайтесь словами зря, обманывать и унижать словесно других в это время очень опасно.

ВОДОЛЕЙ. Усилена подверженность заболеваниям дыхательной системы, обратите внимание и на вены ног. Ослабить здоровье могут излишние страсти. Первая половина недели грозит растратой сил, невралгическими болями в руках и плечах, не исключены травмы рук и ног. Во второй половине недели стоит поберечь желудок. В выходные усиливается риск травм и аварий из-за недостатка умственной концентрации, возможно ослабление энергии.

ТЕЛЕЦ. Возрастёт сила и уверенность в себе, а также стремление к успеху и уважению, но для этого вам придётся немало трудиться и даже рисковать, совершать смелые поступки. Опасно чрезмерное властолюбие, гордыня, следует воздержаться от того, чтобы поучать других, давать советы, делиться знаниями, если это не ваши рабочие обязанности. Но хорошо приобретать новые знания, впечатления, посещать новые места, знакомиться с новыми людьми.

РАК. В первой половине недели любовь у вас ассоциируется больше с удовольствиями, приятным времяпрепровождением, вы можете легко знакомиться, завязывать малозначимые для вас романы, а то и просто обходиться разговорами на тему любви и обсуждением чьей-нибудь внешности. Во второй половине многие одинокие Раки будут склоняться к созданию семьи.

ДЕВА. Вероятен избыток жизненной энергии, но могут проявиться проблемы обмена веществ, изменчивость настроения, повышенная ранимость. Важно сбалансировать питание и следить за эмоционально-психическим состоянием. Полезно чаще бывать на природе. Вероятно нарушение пищеварения, болезни могут возникнуть от переедания. От травм надо беречь колени, тщательнее ухаживайте за кожей и зубами. Здоровье укрепится благодаря отдыху в спокойной комфортной обстановке.

СКОРПИОН. Начало недели является благоприятным периодом для деловой активности и проявления организаторских способностей. Вторая половина недели будет в большей степени связана с семьей и домашними делами. Но также возможны конфликты в семье – чтобы предотвратить подобные ситуации, следует направить избыток вашей энергии в более конструктивное русло – творчество, спорт.

КОЗЕРОГ. Любознательность, интерес к происходящему вокруг может быть полезным и в материальном плане, особенно если вы писатель или журналист. Может возрасти энергичность, инициативность и предприимчивость, что поможет во многих делах. Но не исключено, что вы будете разбрасывать силы, пытаясь получить успех и выгоду от сразу нескольких занятий или проектов. В реализации профессиональных планов могут помочь друзья.

РЫБЫ. Большое значение в этот период приобретает общение. У вас может появиться или усилиться потребность делиться с окружающими своими идеями. Есть возможность стать лидером в своем окружении, но опасайтесь эгоцентризма, несдержанности и импульсивности, чтобы не столкнуться с внезапными проблемами и конфликтами. на этой неделе вам представится возможность что-то изменить в своей жизни, поменяв окружение.

Берлога. Сидят медведи, мама по хозяйству занимается, папа газету читает, сын просто так бегает, под ногами мешается. Вдруг медвежонок подбегает к отцу и просит:
– Папа, покажи кукольный театр!
– Отстань, не видишь, газету читаю.
– Папа, папа, ну пожалуйста!
Медведь отшвыривает газету, идёт в угол берлоги, берёт два человеческих черепа и начинает говорить разными голосами:
– Петрович, а здесь медведи водятся?
– Да какие тут, на хрен, медведи...

По улице идёт крутейшая блондинка. И, как бы это помягче сказать, ну в общем, у неё одна грудь из блузки торчит. Ну все ахают, охают, и только один милиционер нашёл в себе мужество подойти и сказать:
– Гражданочка, непорядочек! Что это у вас за вид в общественном месте!?
Та смотрит на грудь и выдаёт:
– Ох ты елы-палы! Ребёнка в автобусе забыла!!!

Сидят два грузина, вино пьют. Мимо идёт похоронная процессия.
– Кто это?
– Гиви. Всю жизнь пил, курил, с женщинами гулял... Немного погодя ещё один гроб несут.
– А это кто?
– Гоги. Не пил, не курил, жил только с женой...
– Слушай, всего двадцать минут разница. Давай, наливай!

– Подсудимый, что вас побудило ограбить банк?
– Он первый начал!

– Мам, а жена, это надолго?
– На всю жизнь, сынок!
– Так это, она что, ... хуже школы?

– Дорогая, ты что хандришь?
– Настроения нет.
– Скажи честно, ты взвешивалась, да?

Идёт собеседование.
– Ваши сильные стороны?
– Настойчивость.
– Спасибо, мы свяжемся с вами...
– Я подожду здесь!

Московское юридическое бюро "Главная дорога"
Досрочный возврат водительских удостоверений в судебном порядке.
Без пересдачи теории по окончании срока. В том числе по амнистии. Официально. Конфиденциально.
реклама
8-800-200-14-01 звонок бесплатный

400

ребят из летних лагерей посетили цикл интерактивных занятий «Артековский пионерский сбор» в Чайковском. Юные чайковцы узнали, кто такие пионеры, что символизирует пионерский галстук, как выглядят пионерский значок и пионерский горн, кто такие тимуровцы, какие Законы пионеров Советского Союза современны сегодня, в чём состояли занятия юных ленинцев и как отдыхали пионеры. Ребята посмотрели фильм и фотографии про Артек, пели артековские песни и исполняли артековские танцы.

«СВЕЖИЙ ВЗГЛЯД» – НОВЫЕ ГОРИЗОНТЫ

Литературно-творческое объединение «Свежий взгляд» отметило свой 5-летний юбилей, выпустив в свет десятый номер альманаха «Свежий взгляд: Невская формула». Презентация альманаха уже прошла в Санкт-Петербурге, Великом Новгороде, Белграде, и, наконец, состоялась в Чайковском. Презентацию провела главный редактор альманаха, поэт, художник и композитор, автор восьми книг И.Р. Михашина. Юбилейный номер альманаха был передан читателям межпоселенческой библиотеки с автографом главного редактора и одного из авторов сборника.

Реклама
Изготовление пирогов и тортов на заказ
кулинария Ватрушка
т. 4-57-45
Приморский б-р, 57а (напротив Бани №2)

«МЕЧТАЙ! ТВОРИ! ДЕЙСТВУЙ!»

ПОД ЭТИМ ДЕВИЗОМ 29 ИЮНЯ ПРОШЁЛ ДЕНЬ МОЛОДЁЖИ В ЧАЙКОВСКОМ. НА ГЛАВНОЙ ПЛОЩАДИ ГОРОДА СОБРАЛОСЬ БОЛЕЕ ПЯТИ ТЫСЯЧ ЧЕЛОВЕК

Выпускники 2018 года исполнили традиционный вальс

Праздник начался с чествования выпускников. В этом году в Чайковском 39 человек получили медали, 56 – красные дипломы! Надежда Тюкалова, директор ЧТПТиУ, поздравила ребят с высокими результатами и дала напутственное слово: *«Выпускники, сбылась ваша мечта. Окончена школа, получен аттестат, позади остались единые государственные экзамены. Впереди целая жизнь, перед вами тысячи путей. Но вы все должны помнить, что на карте нашей страны есть маленькая точка, маленький город – Чайковский, который дал вам путёвку в жизнь. И в этом городе вас всегда ждут».*

Виктория Полякова с высокими успехами окончила Чайковский медицинский колледж:

«Сегодня мне вручили красный диплом и благодарность от администрации Чайковского муниципального района. Это было очень приятно. Так как это моё второе образование, то учиться я уже закончу и пойду работать по специальности – фельдшером. На День Молодёжи хожу постоянно, от праздника получаю только положительные впечатления. В этот раз я была на сцене, меня награждали, поэтому эмоции переполняют!»

Чествование выпускников сменилось церемонией награждения «Дари добро!» Лучших волонтёров 2018 года наградили статуэтками «Доброволец года». Также некоторым ребятам были вручены благодарственные письма за помощь в организации и проведении мероприятий XIX всемирного фестиваля молодёжи и студентов. А восемь воспитанников детского дома творчества «Искорка» вступили в ряды волонтёров нашего города, произнесли клятву и исполнили гимн волонтёра прямо на празднике.

В Чайковском развито несколько видов волонтёрской деятельности: социальное – развивается в молодёжном центре «Ровесник», спортивное – на базе ЧГИФК и творческое – существует в социально-досуговом центре детей и молодежи «Лидер».

В молодёжном центре «Ровесник» ребята оказывают помощь инвалидам, пожилым и бездомным людям, они готовы помочь посадить деревья или убрать мусор. На базе ЧГИФК работает ресурсный центр «Молодёжь в движении». В нашем городе проходит немалое количество спортивных мероприятий, на которые приезжают гости из всех уголков мира. Волонтёры этого центра организуют и проводят соревнования, помогают спортсменам и болельщикам. Подготовкой развлекательных мероприятий в нашем городе занимаются волонтёры из творческого центра «Лидер». Ни одно событие не может обойтись без их работы.

Кристина Кривошеева в этом году закончила сосновскую школу, у неё огромные планы на будущее, она собирается поступать в Пермь на географический факультет и метит на губернаторскую стипендию: *«Я в первый раз на Дне молодёжи. Каким он был для меня? Он был разнообразным. Мне понравилось, что праздник состоял из двух частей: награждение лучших ребят и концертная часть, в которой было выступление кавер-группы « The Шпроты». Думаю, что эмоции останутся надолго».*

«Арт-парад» представил публике самые лучшие молодёжные творческие коллективы Чайковского. Кавер-группа «The Шпроты» и DJ Smile исполнили популярные зажигательные композиции. Завершило праздник светомузыкальное шоу фонтана.

Юлия Татаркина
Фото автора
chaintres@chaint.ru

КРЫТЫЙ ЛЕДОВЫЙ КАТОК ТЕМП
г. Чайковский, пр. Победы, 2А
Предлагаем вашему вниманию уникальную возможность размещения рекламы на Крытом ледовом катке.
Рекламный баннер на бортах ледовой арены (4000 мм*1000 мм)
950 р.*
Рекламный стикер на стекло (1000*300 мм)
200 р.*
*без стоимости изготовления
- Монтажные и демонтажные работы производятся за счет Заказчика.
- Заказчик изготавливает рекламоноситель самостоятельно, согласно техническим требованиям.
- Проект баннера (стикера) согласовывается с администрацией МАУ «СК «Темп» до отправки на печать.
Реклама

СЛУХОВЫЕ АППАРАТЫ
цены от 2 500 руб. до 17 000 руб.
ЦЕНТР СЛУХА «АУДИОМАГ»
15 июля 2018г. ЧАЙКОВСКИЙ
с 15-16 час. АПТЕКА «ЭКОНА»
ул. Горького, д. 8
8-922-942-35-05
ПРИ ПРЕДЪЯВЛЕНИИ КУПОНА ДОПОЛНИТЕЛЬНАЯ СКИДКА 5%**
ПЕНСИОНЕРАМ СКИДКА 10%*
ИМЕЮТСЯ ПРОТИВОПОКАЗАНИЯ, НЕОБХОДИМА КОНСУЛЬТАЦИЯ СО СПЕЦИАЛИСТОМ
*, ** - Информацию об организаторе акции (ООО «АудиоМаг» ИНН 4345297871, ОГРН 1114345004157), сроках и месте проведения, количестве подарков, сроке и месте их получения уточняйте по телефону 8-922-942-35-05, ТОВАР СЕРТИФИЦИРОВАН, ГАРАНТИЯ.
ВЫЕЗД НА ДОМ (С ОБОРУДОВАНИЕМ И КОМПЬЮТЕРОМ)
реклама

МАУ Спортивный комплекс ТЕМП
ВНИМАНИЕ!
Сообщаем!
БАССЕЙН
(малая и большая ванны)
переходит на КРУГЛОГОДИЧНЫЙ режим работы!
принимаем заявки на летние сборы
тел. 2-54-67, 2-51-53
г. Чайковский, Проспект Победы, 2а
tempchaik@yandex.ru

Вручение красных дипломов и благодарностей выпускника

«Частный Интерес», № 27 (1035) от 4 июля 2018 г. (16+)

Учредитель, издатель - Евгений Михайлович Мартюшев
Главный редактор - Светлана Михайловна Мартюшева
Выпускающий редактор - С.М. Мартюшева, тел. (34241) 22-310, e-mail: chaintres@chaint.ru
Дизайн - Ю.О. Пальгова, М.В. Спиридонова, **вёрстка** - Е.Н. Харламова.
Набор - М.В. Казанцева, **корректор** - В.В. Мухаметдинова
Газета отпечатана ОАО «ИПК «Звезда» Россия, 614990, г. Пермь, ГСП-131, ул. Дружбы, 34
Тираж 11000 экз.
Заказ 3007
Цена свободная
Дата выхода – 4.07.18 г.
Газета зарегистрирована Управлением Федеральной службы по надзору в сфере связи, информационных технологий и массовых коммуникаций по Пермскому краю.
Свидетельство о регистрации ПИ № ТУ 59 – 1058 от 22.10.15.
Адрес издателя: 617760 Пермский край, г. Чайковский, ул. Ленина, 63/2
Адрес редакции: 617760, Пермский край, г. Чайковский, ул. Мира, 1а
Тел./Факс: (34241) 37-500, E-mail: chaintres@chaint.ru, Сайт: www.chaint.ru
Рекламный отдел - (34241) 22-311, e-mail: reklama@chaint.ru

- Перепечатка материалов и использование их в любой форме, в т.ч. в электронных СМИ, без письменного разрешения не допускается.
- Рукописи не возвращаются и не рецензируются.
- Редакция не несёт ответственности за достоверность информации, опубликованной в рекламных объявлениях. Словами «Реклама», «На правах рекламы» и «Новости компании» отмечены рекламные материалы и модули.

Телефон для подачи бесплатных объявлений - (34241) 222-68, 8-922-3122-226