ЧАСТНЫЙ ИНТЕРЕС

чайковская еженедельная газета

www.chaint.ru

среда, 20 июля 2016 г. №29 (933)

газета, приносящая удачу

издание для читателей 16 лет и старше 16+

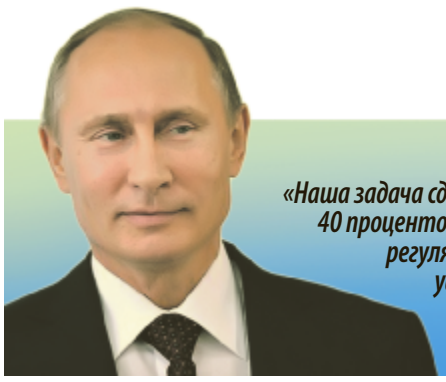

«Наша задача сделать так, чтобы не менее 40 процентов граждан России к 2020 году регулярно занимались спортом. И уверен - мы этого добьемся».

В. В. Путин

МАЛЕНЬКИЙ СЕКРЕТ БОЛЬШОГО БУКОРА

БЛАГОДАРЯ СЕЛЬСКИМ АКТИВИСТАМ В БОЛЬШОМ БУКОРЕ ВОПЛОТИЛИСЬ СМЕЛЫЕ ИНИЦИАТИВЫ.

СТР. 6

Фото Дмитрия Шилова

УТОНЧЕННОСТЬ И КУКОЛЬНАЯ ГРАЦИЯ

Скромность и талант, неуемная фантазия и детальная проработка – все сплелось в работах чайковского мастера.

СТР. 4

НЕТ ТЕХУСЛОВИЙ – МЕНЬШЕ ОПЛАТА

Повышающие коэффициенты к нормативам потребления коммунальных услуг предлагается применять не во всех случаях.

СТР. 12

О ЧЕМ СТОИТ ЗНАТЬ ПАССАЖИРАМ ПОЕЗДА?

Знания сделают вашу поездку комфортнее и увереннее.

СТР. 16

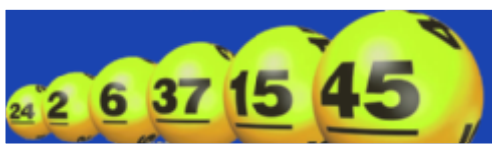

ИТОГИ РОЗЫГРЫШЕЙ ПОПУЛЯРНЫХ ЛОТЕРЕЙ

ПОДРОБНЕЕ СТР. 7

ПРОДОЛЖАЕМ ФОТОКОНКУРС

«ПОЕХАЛ НА ДАЧУ – возьми с собой газету, приносящую удачу!»

ПОДРОБНОСТИ НА СТР. 20

КУЛЬТПОХОД: афиша на выходные

22 июля пятница

ОТКРЫТИЕ ВЫСТАВКИ ЖИВОПИСИ И ГРАФИКИ «НАТЮРМОРТ»

16.00

Где: Чайковская художественная галерея т. 3-34-04

КРЫТЫЙ ЛЕДОВЫЙ КАТОК ТЕМП
РАСПИСАНИЕ МАССОВОГО КАТАНИЯ
ПН,ВТ,СР,ЧТ,ПТ 10.15-12.15
СБ 12.15-15.40 17.20-21.00
ВС 12.40-18.30
подробная информация:
пр. Победы, 2Б; тел.: 2-50-10
РЕКЛАМА

Другие даты

КУБОК РОССИИ ПО ПРЫЖКАМ НА ЛЫЖАХ С ТРАМПЛИНА

20 – 25 ИЮЛЯ

Где: ФЦП по ЗВС «Снежинка»

ДЕНЬ РАБОТНИКОВ ТОРГОВЛИ И ОБЩЕСТВЕННОГО ПИТАНИЯ

21 ИЮЛЯ, 14.00

Где: Дворец молодежи т. 3-35-42

КАРТОННАЯ ВЫСТАВКА «ГОРОД ДЕТСТВА»

18 МАЯ – 30 ИЮЛЯ

Где: Чайковский краеведческий музей

ЭКСПОЗИЦИИ, ПОСВЯЩЕННЫЕ 60-ЛЕТИЮ ГОРОДА ЧАЙКОВСКОГО

1 ИЮЛЯ – 31 АВГУСТА

Где: Чайковский краеведческий музей

ВЫСТАВКА ОЛЕГА ЯХНИНА «ГРАФИЧЕСКИЕ ФАНТАЗИИ»

30 ИЮНЯ – 31 АВГУСТА

Где: Чайковская художественная галерея т. 3-34-04

ЭКСПОЗИЦИЯ «ГАЗОВАЯ РЕКА ПРИКАМЬЯ», ПОСВЯЩЕННАЯ ДЕЯТЕЛЬНОСТИ ПРЕДПРИЯТИЯ «ГАЗПРОМ ТРАНСГАЗ ЧАЙКОВСКИЙ»

С 23 ИЮНЯ

Где: Чайковский краеведческий музей

ВЫСТАВКА «ЧЕБАК ПРИШЕЛ»

ДО 30 АВГУСТА

Где: Чайковская художественная галерея т. 3-34-04

ВЫСТАВКА «ГОРОДУ ПОСВЯЩАЕТСЯ...» МИХАИЛ БРАГИН

ДО 15 АВГУСТА

Где: Чайковская художественная галерея т. 3-34-04

ЧЕМПИОНАТ МИРА ПО ПРЫЖКАМ НА ЛЫЖАХ С ТРАМПЛИНА

С 9 ПО 11 СЕНТЯБРЯ

Где: ФЦП по ЗВС «Снежинка»

• Платные консультации по предвыборной подготовке
• Сбор информации
• Ведение по оформлению документов кандидата
Дорого! лиц. ЧД № 002331
реклама
ул. Ленина, 61/1, ДБ «Элегант», оф. 19
Тел.: 8-922-359-02-02

Чайковское охотобщество
chaikhunt.ru
не пропусти открытие!
реклама

СТОИМОСТЬ РАЗМЕЩЕНИЯ
ЧАСТНЫЙ ИНТЕРЕС
предвыборных агитационных и рекламных материалов в период избирательной кампании по выборам
✓ выборы депутатов Государственной Думы Федерального собрания Российской Федерации седьмого созыва
✓ депутатов Законодательного Собрания Пермского края третьего созыва
✓ депутатов Земского Собрания Чайковского муниципального района третьего созыва
➡ на цветных страницах – 60 руб./см²
➡ на чёрно-белых страницах – 40 руб./см²

РАЙОН

На правах рекламы

Завтра начинается сегодня

В крае прошёл первый агрофестиваль

Это новый для Прикамья праздник. Конкурсы профессионального мастерства, обмен опытом, консультации по теории и практике производства, чествование лучших специалистов и развлекательные мероприятия – всё это вместил в себя агрофест.

Здесь же, на фестивальной ярмарке, можно было купить продукцию местных производителей.

Фото предоставлено пресс-службой губернатора. **Выставка племенного скота сельхозпредприятий Прикамья.**

Фото предоставлено пресс-службой губернатора. **Новая техника для селян.**

3,4 млрд руб. вложили в агросектор края в прошлом году.

Фото предоставлено пресс-службой губернатора. **Губернатор В. Басаргин и министр сельского хозяйства И. Огородов.**

Погодой не испугаешь

В первый день погода как будто испытывала прибывших на праздник аграриев: небо затянуло тучами и пошёл дождь. Но разве этим удивишь прикамских земледельцев и животноводов?

– Каждый год для людей, которые работают на земле, непростой, – сказал Виктор БАСАРГИН, губернатор края, выступая перед руководителями хозяйств. *– Я работаю в регионе пятый год и не припомню, чтобы за это время было хоть одно нормальное лето. То засуха, то дожди и холода, а в этом году весной мы объявляли в 8 районах режим ЧС из-за паводка. Поэтому труд агрария тяжёлый, но такой необходимый для нас всех. Мы намерены развивать и поддерживать как крупное товарное сельхозпроизводство, так и небольшие фермерские хозяйства и кооперации. В прошлом году в агросектор края направили около 3,4 млрд рублей. Это вдвое больше, чем 5 лет назад.*

Вложения в хозяйства, помощь производителям дают свои положительные результаты.

– По итогам прошлого года выручка сельхозпредприятий по сравнению с 2014 г. увеличилась на 23%, производительность труда – также на 23%, – рассказал Иван ОГОРОДОВ, министр сельского хозяйства и продовольствия Пермского края. *– Второй год подряд увеличиваются посевные площади. В прошлом году они увеличились на 20 тыс. га, в этом – еще на 5 тыс. га. Индекс производства продукции животноводства в хозяйствах всех категорий достиг 102,5%. Более чем на 4% выросло производство мяса и птицы, на 7% – яиц. Почти на 5% увеличился валовой надой молока.*

Потягались в мастерстве

Открылся фестиваль парадом сельскохозяйственной техники. В параде участвовали прикамские предприятия «Навигатор-Новое машиностроение», «Спецтехника», «Центральный агроснаб», «Агропроф», «Интерпартнер», «Крестьянский дом», два из которых производят прицепное и навесное оборудование для уборки и упаковки сена – пермский «Навигатор-НМ» и «Спецтехника» из Краснокамска.

– Нам не стыдно за нашу технику даже рядом с иностранными образцами. И по потребительским свойствам, и по качеству мы уже можем конкурировать. В последние годы, благодаря разумной системе господдержки, сельское хозяйство повернулось лицом к отечественному машиностроению. У нас появились заказы, возможность вкладываться в развитие, – говорит Артём ГАЛИЦКИЙ, директор компании «Навигатор – НМ». *– У краснокамцев тоже полный портфель заказов. Продукция предприятия востребована практически во всех регионах. А в последнее время стало поступать много заявок и из-за рубежа. Дилеры российских предприятий тоже представили образцы наиболее популярной новой техники.*

После этого 23 лучших механизатора сельхозпредприятий состязались в конкурсе профессионального мастерства. Победителем фигурного вождения трактора с грузом стал Николай ПИЧКАЛЁВ, механизатор АПК «Красава» Пермского района.

В дни агрофеста на базе Лобановского молочного комплекса «Русь» Пермского района прошёл краевой конкурс техников по искусственному осеменению крупного рогатого скота. Работу 25 участников, приехавших из разных муниципальных образований края, оценивала компетентная судейская бригада. **Наша Тамара Инченкова (СПК «Альняш) заняла 11 место, при этом показав прекрасные навыки и опыт работы в данной области. Абсолютным чемпионом конкурса стала Татьяна ЗАГУМЁННОВА, техник-осеменатор хозяйства «Нива» Частинского района**. Абсолютному чемпиону и серебряному призеру конкурса, которым стала Надежда Миронова – специалист СПК «Колхоз им. Чапаева» Кунгурского района, предстоит отстаивать честь Пермского края на Всероссийском конкурсе техников по искусственному осеменению животных, который состоится в августе текущего года в Тюменской области.

А на выставке «Племенное животноводство-2016» представили крупный рогатый скот молочных и специализированных мясных пород 38 сельхозпредприятий Прикамья и других регионов России. Чемпионов и призеров наградили медалями, красными лентами, кубками.

Как вернуться на село!

В то время как механизаторы выписывали круги по полю на тракторах, а фермеры демонстрировали достижения своей селекционной работы, члены общественного совета при краевом Минсельхозпроде обсуждали вопросы закрепления кадров на селе.

Что делать, чтобы выпускник сельскохозяйственного колледжа, техникума или академии вернулся в родную деревню? В последнее время руководители хозяйств стали заключать со студентами ВУЗов трёхстороннее соглашение, по которому выпускник во время обучения должен пройти практику на предприятии, а потом вернуться на производство.

– В регионе такое соглашение с предприятием и вузом заключили 232 студента, – говорит Раиса КАССИНА, краевой министр образования. *– Сегодня в стране кроме нас это никто не делает. 74 предприятия ждут специалистов, заканчивающих учебные заведения. 60 % выпускников ССУЗов приходят сразу на работу по специальности.*

– Это хорошо, но нужно говорить о качестве обучения, – вступает в диалог Галина ТОЛСТОВА, директор агрофирмы «Усадьба». *– У меня сейчас 12 дипломников работает на предприятии. Но темы, которые мы предлагаем, обширны. Нужно, чтобы ребята со 2-3 курсов уже начинали вести исследования.*

– Сейчас начался новый федеральный проект – устранение цифрового неравенства, – включается в разговор Владимир ЮШКОВ, директор фирмы «Труд». *– И это надо делать как можно быстрее. Завтра уже будет поздно. Чтобы люди закреплялись на селе, нужна не только развитая инфраструктура. Сегодня молодёжь без Интернета жить и обучаться новому не может.*

Вот и Пермская сельхозакадемия представила на фестивале интерактивную площадку «Интеллектуальная деревня».

– Это такая научно-образовательная община, в которой экспонаты – действующие живые объекты нано-инновационной техники, мультимедийные и визуальные средства, благодаря которым можно получить представления о нашей академии, – рассказал нам Юрий ЗУБАРЕВ, ректор сельхозакадемии им. Д. Н. Прянишникова. *– У нас есть лаборатория агротехнологии европейского уровня, которая делает анализ всех видов исследований. И сейчас мы работаем не только с предприятиями края, но и с зарубежными партнёрами.*

В интеллектуальной деревне представлены центр непрерывного образования, клиника по лечению и диагностике животных, макет студенческого агротехнопарка, научный центр Липогорье, Техноград, в котором студенты вместе с партнёрами проектируют, монтируют и производят сушилки для сена.

Сегодняшнее село отличается от того, что было ещё несколько лет назад. Оно смело движется вперёд, осваивая новые технологии, приобретая новую технику, постоянно учится. И это показал «Агрофест – 2016».

i – Сельское хозяйство в крае сегодня уверенно развивается, объём субсидирования увеличился и продолжает расти. В Прикамье появляются новые фермы, комплексы по переработке продукции, предприятия и кооперативы. На селе создаются достойные условия для сотрудников сельхозпредприятий. Сейчас можно смело говорить о том, что мы поднимаем сельское хозяйство на новый уровень развития. И важную роль в этом играет и «Агрофест». Это уникальная площадка по обмену опытом, практическим навыкам. А главное – сюда приходят жители, которые знакомятся с успехами прикамских аграриев, покупают полезные товары местных производителей, – считает глава Пермского муниципального района Александр Кузнецов.

Татьяна Плешакова, Вячеслав Олин.

Чайковский район на фестивале был представлен не так многочисленно, как другие районы Прикамья – сказалась удаленность Чайковского от места проведения форума. Но тем не менее наши сельские труженики сумели показать себя.

Своими впечатления об увиденном и услышанном с редакцией ЧИ поделились участники форума.

Алексей Коновалов, начальник Управления сельского хозяйства Чайковского района.

– Мероприятие было достойным. Пермский агрофест – новое для Прикамья начинание. Форум объединил все значимые ежегодные сельскохозяйственные мероприятия – «День поля», выставку «Племенное животноводство», ярмарку продукции местных производителей. К сожалению, делегация участников мероприятия не была столь многочисленной, как хотелось бы, сказалось жаркая пора сенокоса. Однако те, кто все же приехал, почерпнули для себя много интересного и полезного.

Петр Бельков, директор птицефабрики «Чайковская», член общественного совета при Министерстве сельского хозяйства Пермского края:

– Два дня, проведенные на фестивале, были очень насыщенными и продуктивными. Руководители хозяйств имели уникальную возможность общения друг с другом, обмен опытом и анализ ситуации – вот, пожалуй, одно из главных преимуществ подобных встреч. Как участник общественного совета я принял участие в очень важном совещании, основная тема – развитие села. Два с половиной часа – ровно столько продолжался разговор, на котором были озвучены острые вопросы и даны оценки сегодняшнего положения агросектора экономики Прикамья. Что касается выставки сельхозтехники, то было приятно, что отечественные производители начали активную работу по продвижению своей продукции. Сейчас наша техника уже ничем особо не отличается от импортной. В чем я лично убедился. Приятно было отметить, что сейчас производители уже заняты не просто производством продуктов питания, но и стараются найти возможность переработки сырья. Если мы этим занимаемся уже довольно долгий период, то мясной и молочный сектор только-только начинают работу в этом направлении. И, как показывает практика, у нас есть лидеры, на которых стоит равняться остальным. Считаю, что подобные мероприятия важны и актуальны особенно в нынешних условиях.

ФУТБОЛ

МАТЧ ПАМЯТИ

На стадионе «Центральный» прошли состязания по футболу среди ветеранов МВД и действующих сотрудников полиции. Футбольный матч был посвящён памяти полковника милиции Василия Васильевича Чепкасова.

Один из ключевых моментов игры.

Полковник Чепкасов почти тридцать лет отдал службе в милиции, шестнадцать из которых руководил чайковским ОВД. В октябре 2007 года он трагически погиб. Чайковские полицейские высоко чтут память об этом талантливом руководителе и просто хорошем человеке. Большой поклонник футбола, полковник завёл традицию – проводить летом среди подразделений отдела МВД футбольные матчи.

С тех пор ежегодно в июне на футбольном поле встречаются команды ветеранов органов внутренних дел и действующих сотрудников отдела МВД России по Чайковскому району. Эти матчи всегда проходят зрелищно и эмоционально.

В этот раз футбол вновь объединил игроков и многочисленных болельщиков. Среди зрителей были члены семей участников команд, приглашённые ветераны органов внутренних дел, члены Общественного совета при отделе МВД по Чайковскому району, ребята, состоящие на учёте в ПДН, и все желающие.

Участники турнира. Фото на память.

По окончании мероприятия традиционно прошла церемония награждения. Со словами признательности и благодарности за развитие и преумножение командного духа и взаимовыручки, уважение к памяти и верность традициям к присутствующим обратились начальник чайковской полиции полковник Алексей Агафонов и председатель городского совета ветеранов МВД Давид Волк. Переходящий кубок капитану команды ветеранов органов внутренних дел – победителю соревнований – вручил сын Василия Чепкасова – Дмитрий Чепкасов.

Дмитрий Васильевич Чепкасов пошёл по стопам отца и уже 13 лет служит в уголовном розыске ОМВД по Чайковскому району, на сегодняшний день он является заместителем начальника отдела уголовного розыска и имеет звание подполковника полиции.

Информация и фотографии предоставлены ОМВД по Чайковскому району.

ВЫСТАВКА

Работа над одной куклой занимает у художницы от двух недель до месяца.

Утонченность и кукольная грация МАРЬЯНЫ КОРОЛЬ

Скромность и талант, неуемная фантазия и детальная проработка — все сплелось в работах чайковского мастера и художника Марьяны Король, выставка которой открылась в Чайковской художественной галерее.

Выставка открылась 15 июля и продлится до 30 сентября. Режим работы Чайковской художественной галереи – каждый день, кроме понедельника, с 10.00 до 17.00, ул. Мира, 21.

Фото автора. **Работа художницы «Девушка с голубем».**

В коллекции Марьяны Король более ста кукол.

Амазонки, балерины, Русалочка, девочка на шаре, лермонтовский Демон, Хозяйка медной горы, девочка-клоун, Маленький принц – работы, представленные на выставке молодого чайковского автора Марьяны Король, поражают воображение с первого взгляда. Они привлекают внимание мелкими, ювелирно выполненными деталями – шляпка и ажурные чулочки на девушке, волосы Хозяйки медной горы, выполненные из металлической стружки, наряд арабской танцовщицы, сплетенный из бисера, – его не отличишь от настоящего костюма. На одну куклу у художницы уходит от двух недель до одного месяца. Работа очень кропотливая, требующая усидчивости, фантазии и таланта.

В том, что автор талантлива, нет сомнений – стоит только приглядеться к ее куклам, выполненным с анатомической точностью и художественным мастерством. А картины молодой художницы только подчеркивают этот талант, придавая выставке теплоту и свежесть.

Марьяна Король начала интересоваться куклами как видом творчества и самовыражения с 12 лет. Именно в этом возрасте она победила в конкурсе «Пушкиниана» с первой своей работой – триптихом «Руслан и Людмила» (прим. автора: триптих – произведение искусства, состоящее из трёх картин, барельефов и др., объединенных общей идеей (складень), работа разделяется на три секции или три резные панели, которые висят вместе и рядом). Но лишь в 2012 году автор возвращается к куклам и понимает, что ей интересно мастерить их самой. Создавая кукол, Марьяна использует различные материалы – шерсть, металл, разнообразную ткань, перья, бисер, кожу, бумагу, а также краски – акриловые и масляные. Независимо от используемых материалов каждая кукла состоит из проволочного каркаса, наполнения, полимерной глины. Больше всего Марьяну Король привлекают волшебные персонажи, навеянные музыкой, сказками, легендами. «Идей так много, – говорит автор, – что я не успеваю их реализовывать. А вдохновение присутствует практически всегда: когда много трудишься, вдохновение приходит как награда за труд».

20 кукол на религиозную тему Марьяна Король оставила в дар храму в городе Владимире. Около 50 работ молодого автора сейчас находятся на выставке в городе Перми, а также ее куклами любуются на персональной выставке в Германии.

Алиса в Стране чудес – последняя и особенно дорогая автору работа. Марьяна воплотила ее и на холсте, и в кукольной форме. Нестареющее произведение Льюиса Кэрролла издавна привлекает внимание художников, кинематографистов, композиторов – каждый художник видит Алису по-своему. У Марьяны она яркая, мечтательная, открытая для всего нового и в этом вся она!

Каждому жителю и гостю нашего города , думаю, стоит посетить выставку куколь Марьяны Король. Она будет интересна как ребенку, так и взрослому, ведь прикоснуться к прекрасному, окунувшись в сказочный, фантазийный мир автора, полезно в любом возрасте!

Вера Мухаметдинова
jurnalist@chaint.ru

ВПЕЧАТЛЕНИЯ ПОСЕТИТЕЛЕЙ

Гульфиса и Ольга, посетительницы выставки:

– Нам очень понравилась выставка, подобной в Чайковском мы еще не видели. Изображение лошадей — и на картинах, и в кукольных образах — это что-то потрясающее! Автор выставки — очень молодая, а творчество ее настолько взрослое и продуманное до мельчайших деталей, что довольно неожиданно. Нас это очень впечатлило! Мы советуем всем посетить эту выставку!

Анна Викторовна Шивырталова, зав.сектором:

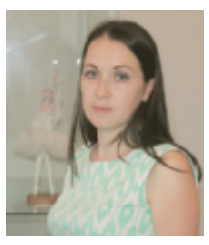

– Выставки авторской куклы становятся очень популярными в России. Автор данной выставки использует технику мини-пластики, пользуясь знаниями, приобретенными самостоятельно. Кукла в нашей истории всегда занимала важное место, меняясь со временем, но не теряя сокрального смысла. Вот и для автора нашей выставки каждая кукла по-своему дорога, любима и уникальна. Как говорит сама художница, вдохновение ее посещает постоянно. Куклы, сделанные из полимерной глины, не объединены одной темой — здесь мы можем увидеть и кукол, сделанных по мотивам сказок, классических произведений, и кукол-балерин, представляющих героинь разных балетов П.И.Чайковского, и кукол-амазонок на лошадях и многое другое. Лошадей Марьяна любит особо — на этой выставке их можно увидеть и в пластике, и на холсте. Кстати, Марьяна прекрасно пишет художественные произведения — на выставке представлены ее работы в технике пастели, надо отметить ее мастерство в этих работах. Изготавливая кукол, автор старается как можно точнее передать анатомическое сходство с человеком и это ей прекрасно удается, то же можно сказать и о лошадях, которых она показывает в движении, это получается у нее гармонично и правильно. Каждый посетитель, несомненно, отметит талант и высокое художественное мастерство работ, представленных на данной выставке. Мы желаем художнице успехов и расширения географии ее выставочной деятельности.

АКЦИЯ НЕФТЕХИМИКОВ

СИБУР УРАЛОРГСИНТЕЗ

НА ПРАВАХ РЕКЛАМЫ

Турник с видом на Каму

В Чайковском открылся новый современный турниковый комплекс. Он занял почётное место на городской набережной (за санаторием «Чайка») и сразу же привлёк внимание чайковцев. Эта спортплощадка – подарок компании СИБУР нашему городу.

Турниковая площадка на чайковской набережной от мирового бренда KENGURU.PRO отвечает всем международным стандартам качества. Она установлена в рамках проекта «Здравый смысл», который реализуют СИБУР и Фонд поддержки спорта. Чайковский вошёл в список семи российских городов, где благодаря самому крупному нефтехимическому холдингу СИБУР стала возможной установка современного спорткомплекса. Такие площадки есть уже в Тобольске, Тольятти и Чайковском, в этом же году они стартуют в Воронеже, Перми, Дзержинске и Благовещенске.

Фото автора. **Капитан международной команды «Mutant Clan» Михаил Китаев даёт мастер-класс по воркауту для чайковцев.**

Фото автора. **Проект «Здравый смысл» объединил любителей здорового образа жизни.**

Открытие нового спорткомплекса прошло ярко и динамично. Для зрителей СИБУР приготовил приятный сюрприз – выступление спортсменов из международной команды «Mutant Clan». Капитан команды по воркауту и один из основателей этого спортивного направления в нашей стране Михаил Китаев, финалист чемпионата мира по воркауту Владимир Тюханов и их коллега Анна Бойченко провели мастер-класс по уличному фитнесу для всех желающих. Они показали, какие чудеса можно выполнять на турнике и брусьях под открытым небом, под шум волны и крики чаек. Публика мгновенно оказалась в плену мастерства и обаяния столичных уличных гимнастов, аплодисменты не смолкали в течение всего выступления.

Street Workout (с англ. «уличная тренировка») – физкультурные занятия с использованием веса собственного тела на спортивных площадках под открытым небом. Street Workout ещё называют уличным фитнесом, но чаще просто воркаутом. Это спортивное направление становится очень популярным во всём мире и Россия – не исключение.

«Ещё неделю назад мы только выбирали место для спортплощадки. Всего за четыре дня она была возведена и сегодня готова к применению, это наш подарок городу, – отметил генеральный директор чайковской площадки СИБУРа Михаил Кувшинников. – В компании СИБУР много внимания уделяется продвижению ценностей здорового образа жизни, направление «Спорт» является одним из приоритетных в рамках корпоративной благотворительной программы «Формула хороших дел», наша цель – чтобы занятия спортом были доступны для всех желающих, а для этого необходимо создавать и развивать городскую спортивную инфраструктуру. Надеемся, что благодаря сотрудничеству с Фондом поддержки спорта и при поддержке администрации города мы сможем успешно решить эту задачу в Чайковском».

«Мы благодарны СИБУРу за поддержку программы «Здравый смысл» в регионах присутствия компании, уверен, что проекты программы будут полезны жителям и окажут влияние на процесс вовлечения молодёжи в занятия физической культурой и спортом», – отметил на церемонии открытия чайковской спортплощадки руководитель Фонда поддержки спорта Андрей Потапов.

Новый спортивный объект расположился рядом с открытой баскетбольно-волейбольной площадкой, которая в погожие дни никогда не пустует. И у турников сразу объявились свои почитатели. Среди зрителей нашлось немало желающих поучаствовать в конкурсах организаторов. Здесь для участников не было возрастных ограничений. С большим азартом состязались как школьники, так и взрослые.

«Мы пришли сюда всей семьёй: с сыном Севой, ему 3 года, и шестилетней дочерью Лизой. Ждали эту площадку, ходили, проверяли, когда откроется, до этого побывали с детьми на фестивале «СпортЛето», организованном СИБУРом. Там детям очень понравилось: и лабиринт, и полоса препятствий, и призы. Здесь мы дружно болели за нашего папу», – поделилась впечатлениями одна из участниц спортивного мероприятия Татьяна Соловьёва. Её муж Сергей Соловьёв, преподаватель физкультуры ЧТПТиУ, одержал заслуженную победу в конкурсе на брусьях, показав высокий уровень физподготовки в свои 40 лет и достойный пример молодёжи.

В июле 2016 года компания СИБУР реализовала в Чайковском три социально направленных проекта: провели интерактивный игровой фестиваль «СпортЛето», открыли уличный книжный шкаф по обмену литературой на аллее СИБУРа в городском парке культуры и отдыха и современный турниковый комплекс на набережной в рамках проекта «Турник в каждый двор».

На чайковской набережной прочно поселился спорт. Здесь можно сразиться в волейбол, футбол, баскетбол. А теперь и попробовать свои силы в воркауте. Надо отметить, что нашей набережной спорт очень к лицу.

Вера Аверина
chaintres@chaint.ru

ВЫБОРЫ-2016

На старте марафона

По неофициальным данным, в выборах депутатов Земского Собрания Чайковского района примут участие более 50 человек, претендующих на 14 мест в парламенте. Подавляющее большинство потенциальных кандидатов выдвинуты партиями, остальные — самовыдвиженцы.

На прошлой неделе центральная и краевая избирательные комиссии завершили прием документов от кандидатов в парламенты страны и Прикамья по партийным спискам и самовыдвиженцев.

По официальным данным, по Чайковскому 22 избирательному округу за портфель депутата краевого парламента будут бороться 7 претендентов: шестеро жителей района и один пермяк; двое – самовыдвиженцы и пятеро – представители партий («Родина», ЛДПР, КПРФ, «Единая Россия» и «Справедливая Россия»).

Районный избирком официально подтвердил заверенный список кандидатов в депутаты Земского Собрания Чайковского муниципального района третьего созыва, выдвинутых избирательными объединениями: «Местное отделение ВПП «ЕДИНАЯ РОССИЯ» – 14 человек; «Местное отделение политической партии «КОММУНИСТИЧЕСКАЯ ПАРТИЯ РОССИЙСКОЙ ФЕДЕРАЦИИ» Чайковского муниципального района» – 14 человек.

Что касается местных выборов, то, по информации местного избиркома, подводить, даже предварительные, итоги пока рано.

Окончательные результаты первого этапа будут известны в ближайшее воскресенье, 24 июля. Сейчас идет проверка полученной информации и принятие решений членов ТИКа по каждой кандидатуре в отдельности. Пока же можно констатировать, что первый этап предвыборного марафона завершен.

До главного события этой осени – выборов в представительные органы страны, края и района – остается всего ничего. Единый день голосования назначен на 18 сентября 2016 года.

На данное время бывалые политики уже вовсю собирают свои предвыборные команды, что касается новичков агитационного марафона, то они только-только начинают постигать азы политической борьбы и определяются с тем, как себя вести и что делать.

Официально любой кандидат, получивший заветное удостоверение, уже может начать свою предвыборную агитацию.

Вячеслав Олин
chaintres@chaint.ru

Чайковская районная межпоселенческая библиотека имени Николая Бурашникова подготовила и запустила в библиотеках сельских поселений района интеллектуальный марафон знатоков избирательного права «Избирательное право. Выборы».

Знатокам избирательного права

Можно ли научить быть избирателем, гражданином Российской Федерации, ответственным за своё право избирать и быть избранным? Может быть, нельзя, но научить юного гражданина пользоваться избирательным правом – можно. Большую роль в формировании гражданственности у подрастающего поколения играет школа. Но не менее важная миссия в этом вопросе и у библиотеки. К своему совершеннолетию, к возрасту, когда наступает активное избирательное право, молодые люди должны легко ориентироваться в избирательно-правовом пространстве.

Участие в марафоне даёт возможность ребятам продемонстрировать знания избирательного права и своих возможностей участия в избирательной системе государства. И, наконец, это просто увлекательное соревнование! Игры, а их две, проводятся по модели телевикторины «Своя игра»: есть и «Кот в мешке», и цена вопроса. Кстати, и взрослому населению небесполезно вспомнить историю избирательного права и основы избирательной системы.

Если вы знаете, как произошло слово «увечье» или что такое «абсентизм», то, возможно, именно вы станете знатоком избирательного права. Приходите в свою библиотеку и участвуйте в марафоне!

Ирина Шелепова,
редактор ЧРМБ имени Н.П. Бурашникова

СТИЛЬ ЖИЗНИ

МАЛЕНЬКИЙ СЕКРЕТ БОЛЬШОГО БУКОРА

Как сделать досуг сельской молодёжи позитивным? Как привлечь подрастающее поколение к спорту? Эти проблемы успешно решили в селе Большой Букор.

Фото автора. **Перейдя к полномочиям главы поселения, Дмитрий Шилов отдал своё детище в надёжные руки супруги Марины Шиловой.**

Фото автора. **Занятия по лечебной гимнастике учат своих подопечных правильному дыханию.**

На сегодняшний день услугами спортивно-оздоровительного комплекса «Здрава» пользуются не только жители села, но и горожане.

Воплощение многих творческих инициатив по программе физического развития стало возможным для жителей Букора благодаря группе сельских активистов.

А началось всё в 2006 году, когда инициативная молодёжная группа, которой руководил ныне действующий глава Большебукорского сельского поселения Дмитрий Шилов (в то время он работал в Букоре специалистом по делам молодёжи), обратилась к администрации поселения с предложением о создании спорткомплекса для сельских жителей.

Четыре миллиона и чудесное превращение

Десять лет назад здание будущего спорткомплекса представляло собой печальное зрелище. *«Это было заброшенное овощехранилище, которое хотели разобрать на металлолом», – рассказывает Дмитрий Шилов. – После того, как инициативная группа получила разрешение на реконструкцию этого здания под спортивный комплекс, были созданы молодёжные волонтёрские отряды. Они приняли активное участие в восстановлении здания, выполняя работу по уборке помещений от мусора и их покраске, помогая специалистам проводить коммуникации и прочие инженерные работы».*

Осуществлению идеи помогло участие в социально-культурных конкурсах и гранты. В 2008 году Дмитрий Шилов победил в конкурсе с авторским проектом «Букорский спорткомплекс». *«На реконструкцию комплекса ушло около четырёх с половиной миллионов, две трети затрат из которых покрыли гранты. То есть бюджетные средства были вложены небольшие – в основном они ушли на закупку спортинвентаря и оборудования»,* – поясняет специфику материальных вложений в спорткомплекс «Здрава» Дмитрий Шилов, взявший на себя полномочия директора спорткомплекса.

Победа в конкурсе и пришедшие за ней явные изменения на селе так вдохновили будущего главу поселения, что подобных проектов, направленных на улучшение качества жизни сельской молодёжи, им было реализовано впоследствии порядка десяти.

Славные для Букора были времена! Когда Дмитрий Александрович работал специалистом по делам молодёжи, в селе существовали сразу две молодёжные организации – БАМ (большебукорский актив молодёжи) и спортивно-исторический клуб «Финист». Последний действует до сих пор, но с новым руководителем он получил несколько иное направление.

Молодёжные организации в то время выезжали в летние лагеря. Ежегодно в течение пяти лет на базе Букора собирался военно-спортивный, историко-патриотический лагерь «Ратная застава». *«Ребята, которые всё это начинали, выросли, обзавелись семьями, и теперь «Финист» превратился для нас больше в семейный клуб,* – с ностальгией вспоминает Дмитрий Шилов, – но и новое поколение мечтает о возрождении этого явления».

«Здрава» — букорцам на здоровье да на славу!

Букорский спорткомплекс оснащён современным оборудованием и располагает двумя большими тренировочными залами – гимнастическим и тренажёрным. Специально для дошколят оборудована комната настольных игр и занятий на детских тренажёрах, что очень удобно мамам: когда они укрепляют здоровье и корректируют фигуру, малыши тоже заняты делом.

Есть в спорткомплексе и своя изюминка, так называемое ноу-хау – болдиринговый скалодром – помещение, имитирующее пещеру, предназначенное для занятий скалолазанием. Подобным скалолазным стендом в Чайковском районе располагает только Станция детского и юношеского туризма и экскурсий города Чайковского.

«К сожалению, на сегодняшний день тренера по туризму найти очень трудно, поэтому в полном объёме зал не работает», – сетует глава Большебукорского поселения.

Но скалодром не пустует! Раскрашенную в яркие цвета комнату, напоминающую сказочные лабиринты, облюбовали самые юные букорские скалолазы. И стремление малышей к познанию непройденных вершин настолько велико, что посещение ими этой комнаты приходится постоянно ограничивать.

В 2013 году, перейдя к полномочиям главы поселения, Дмитрий Шилов отдал своё детище в надёжные руки супруги. Марина Шилова не только поддержала идею мужа, но стала её развивать. Если ранее спорткомплекс специализировался в основном на мужских видах спорта и военно-патриотическом воспитании, то теперь, ориентируясь на более широкую аудиторию, он предлагает различные оздоровительные программы.

Жители любого возраста и пола могут найти здесь для себя что-то интересное. Рукопашный бой, стрельба, строевая подготовка, спортивные танцы, фитнес-аэробика, лечебная гимнастика – вот основной список проводимых в спорткомплексе занятий.

Руководители секций – неординарные люди. Каждый из них старается проводить свои занятия, используя самые прогрессивные методы укрепления здоровья.

Тренер по рукопашному бою, стрельбе и строевой подготовке Сергей Солоников занимается физической подготовкой будущих защитников Отечества и воспитывает в молодом поколении волевые качества, силу духа, терпение и выдержку. Елизавета Малочкина помогает жительницам села поддерживать природную грацию и красоту фигуры, обучая их современным спортивным танцам. Любовь Слущенко, в прошлом врач-терапевт, до выхода на пенсию работавшая в Чайковском реабилитационном центре, на занятиях по лечебной гимнастике учит своих подопечных правильному дыханию, помогает восстанавливать гибкость позвоночника, мышц и суставов.

В зимнее время при спорткомплексе работает прокат лыж и коньков. А ежегодно под Рождество, начиная с 2012 года, спорткомплексом совместно с Домом культуры «Маяк» проводятся сельские зимние Букорские олимпийские игры или сокращённо «Зимние БОИ», привлекающие внимание жителей всех возрастов интересными конкурсами и соревнованиями.

Один проект хорошо, а два лучше

Спорткомплекс «Здрава» отметил своё 10-летие. К юбилейному году коллективом спорткомплекса был разработан новый проект, в основу которого положена идея организации спортивной работы на свежем воздухе, что особенно актуально для села, где сама атмосфера располагает к занятиям на природе. Идею инициативной группы поддержали нефтяники в номинации «Спорт».

В рамках проекта уже ведётся подготовка площадки для занятий воркаутом (комплекс турников и спортивных снарядов), реанимируется волейбольно-баскетбольная площадка, на которой в зимнее время планируется устанавливать хоккейную коробку. *«Учитывая, что дети много времени проводят за компьютером, уличный спорт – одно из наиболее выигрышных направлений, позволяющих поддерживать детское здоровье»,* – считает Дмитрий Шилов.

Здоровье и физическая культура – вещи неразделимые. Но здоровье – это не только хорошая физическая подготовка, но и духовно-нравственное развитие. «Спорткомплекс «Здрава» – учреждение общеоздоровительного характера и досугового типа, направленное на массовые занятия физкультурой, – отмечает глава Большебукорского сельского поселения Дмитрий Шилов. – Мы не замахиваемся на достижение высоких спортивных результатов. Главное для нас – привлечь к занятиям физкультурой большее количество людей, приучить детей к позитивному досугу, чтобы они не отвлекались на асоциальные явления, а развивались в нравственном направлении... Главное, чтобы дети были заняты полезным делом».

Елена Владимирова
chaintres@chaint.ru

ВСЕРОССИЙСКАЯ ЛОТЕРЕЯ

Каждое воскресенье в 8:15 на канале «НТВ»

РЕЗУЛЬТАТЫ ТИРАЖА № 1136

17 июля 2016 г.

Участвовало билетов: **982.138**

Выиграло билетов: **436.187**

Призовой фонд 49.106.900 руб.

Тур	Порядок выпадения чисел в розыгрыше	Количество выигравших билетов	Выигрыш каждого билета (руб.)
1	60, 24, 14, 15, 31, 73	1	420.000 №00231836 Краснодарский край
2	87, 69, 19, 37, 23, 79, 55, 45, 88, 72, 35, 4, 64, 86, 65, 34, 77, 78, 27, 67, 39, 58, 12, 75, 81, 22, 63, 50, 47, 42, 41, 46, 53, 82, 56, 66	2	1.000.000 №00452698 Башкортостан №00474280 Волгоградская обл.
3	16, 70, 61, 10, 29, 83, 13, 17, 62, 20, 1, 52, 44, 30, 3, 48, 26, 11, 68	1	1.000.000 №78453214 www.stoloto.ru
4	2	1	1.000.000
5	59, 80	2	1.000.000
6	57	3	1.000.000
7	71	3	333.500
8	7	10	30.000
9	28	8	15.000
10	51	13	5.000
11	89	37	2.000
12	18	42	1.501
13	54	79	1.000
14	38	143	700
15	21	196	501
16	6	477	300
17	49	667	261
18	40	1014	229
19	9	1975	203
20	8	2819	183
21	85	5105	167
22	32	8816	152
23	36	12552	143
24	76	19719	133
25	43	27206	127
26	5	41557	121
27	74	62442	118
28	90	105582	116
29	84	145715	114

В четвертом туре выиграл билет №05031432 Республика Коми.

Выплата выигрышей 1136 тиража с 17.07.16 по 17.01.17

Джекпот

15.000.000 руб.

Успейте выиграть до конца августа!

100 000 000 рублей в «Русском лото»!

Только до конца августа! Успейте выиграть **100 000 000 рублей** – Джекпот «Русского лото»! В 1137 тираже будет разыграно **10 призов по 500 000 рублей**, а по окончании розыгрыша останется **3 бочонка – победителей будет больше!**

Квартиры в «Русском лото»!

С начала года в «Русском лото» разыграно **80 квартир**, а в ближайшем тираже будет разыграно **еще 5**! По окончании розыгрыша останется **3 бочонка – победителей будет больше!** Станьте обладателем собственной квартиры или денежного приза! Участвуйте в 1138 тираже «Русского лото»!

Невыпавшие числа

25, 33

Если ни одного из этих чисел на игровом поле Вашего билета нет, то Ваш билет выиграл в 3-м или одном из последующих турах!

Информация с сайта stoloto.ru

РЕЗУЛЬТАТЫ ТИРАЖА № 46

17 ИЮЛЯ 2016 В 08:15

Тур	Порядок выпадения чисел	Выигравших билетов	Выигрыш, руб.
1	56, 25, 24, 83, 07, 61, 72, 85	1	100 000
2	18, 71, 19, 54, 04, 14, 48, 53, 42, 52, 88, 01, 77, 64, 10, 03, 36, 75, 34, 15, 45, 78, 90, 55, 23, 81, 21, 50, 31, 16, 57, 64, 60, 17	1	500 000
3	02, 68, 22, 13, 51, 06, 82, 28, 41, 30, 09, 69, 39, 29, 63, 79, 70, 47, 66, 38, 43, 09, 27, 66	1	1 500 000
4	66, 08, 73	5	15 000
5	46	9	5000
6	76	16	2000
7	74	16	1500
8	12	20	1000
9	59	46	700
10	33	102	500
11	44	158	400
12	32	249	300
13	67	436	246
14	26	663	206
15	49	964	176
16	40	1362	154
17	87	2371	137
18	36	3723	125
19	37	5221	116
20	62	9101	110
21	06	12 539	107
22	20	18 659	106

Невыпавшие числа: **11, 68, 80**

Если ни одного из этих чисел нет в вашем билете, то ваш билет выиграл!

Выигрыши выплачиваются с 18.07.2016 в течение 180 дней

Число билетов, принявших участие в розыгрыше 187 741

Призовой фонд тиража, руб. 9 387 050

© 2016 АО «ТД «Столото»

РЕЗУЛЬТАТЫ ТИРАЖА № 190

16 ИЮЛЯ 2016 В 08:15

Тур	Порядок выпадения чисел	Выигравших билетов	Выигрыш, руб.
1	57, 65, 69, 51, 71, 49, 61, 24	1	210 000
2	09, 17, 60, 19, 13, 66, 16, 45, 10, 67, 70, 15, 34, 86, 25, 31, 44, 52, 42, 59, 02, 26, 11, 88, 48, 20, 84, 12, 23, 64, 37	2	1 000 000 или Квартира
3	35, 03, 76, 75, 90, 54, 62, 47, 87, 38, 82, 33, 77, 46, 14, 40, 43, 63, 30, 73, 81, 18, 89, 41, 78, 56, 04	1	1 000 000 или Квартира
4	08	4	1 000 000 или Квартира
5	07	2	1 000 000 или Квартира
6	26	11	91 000
7	55	9	10 001
8	36	11	2001
9	50	27	1500
10	32	56	1000
11	21	92	701
12	72	134	501
13	06	284	400
14	74	389	301
15	68	510	243
16	83	1012	200
17	80	1513	171
18	85	2050	148
19	22	4347	133
20	05	6288	121
21	01	8595	115
22	29	14 758	111
23	53	23 045	110

Невыпавшие числа: **27, 39, 58, 79**

Если ни одного из этих чисел нет в вашем билете, то ваш билет выиграл!

Выигрыши выплачиваются с 16.07.2016 в течение 180 дней

Число билетов, принявших участие в розыгрыше 323 416

Разыгранный призовой фонд текущего тиража составил, руб. 18 170 500

© 2016 АО «ТД «Столото»

РЕЗУЛЬТАТЫ ТИРАЖА № 46, 16 ИЮЛЯ 2016 В 08:15

16 26 36 21 15 19

Угаданных чисел	Кол-во победителей	Выигрыш победителя, руб.	Общий выигрыш, руб.
6	0	0	0
5	14	20 000	280 000
4	472	2000	944 000
3	6031	300	1 809 300
2	30 562	100	3 056 200

Число билетов, принявших участие в розыгрыше, 144 916

Сумма, выплаченная по итогам розыгрыша, составила, руб. 6 089 500

Суперприз, руб 3 798 100

© 2016 АО «ТД «Столото»

Телепрограмма

понедельник, 25 июля

За возможные изменения в сетке вещания телеканалов редакция ответственности не несёт.

1

5.00 «Доброе утро» [0+]
9.00, 12.00, 3.00 Новости [0+]
9.10, 4.20 Контрольная закупка [0+]
9.40 Женский журнал [0+]
9.50 «Жить здорово!» [12+]
10.55 Модный приговор [0+]
12.15 «Пусть говорят» [16+]
13.25, 18.45 «Давай поженимся!» [16+]
14.30 «Таблетка» [16+]
15.00 Новости с субтитрами [0+]
15.15 «Мужское / Женское» [16+]
17.00 «Наедине со всеми» [16+]
18.00 Вечерние Новости с субтитрами [0+]
19.50 «Пусть говорят» [16+]
21.00 Время [0+]
21.30 Т/с «ДОЛГИЙ ПУТЬ ДОМОЙ» [16+]
23.35 Т/с «ГОМОРРА». НОВЫЙ СЕЗОН. «ГОРОДСКИЕ ПИЖОНЫ» [18+]
1.30 «Это Я» [16+]
2.00, 3.05 Х/ф «СВАДЬБА» [16+]

РОССИЯ 1 ПЕРМЬ

5.00, 9.15 Утро России [0+]
9.00, 11.00, 14.00, 17.00, 17.50, 20.00 Вести [0+]
9.55 «О самом главном» [12+]
11.35, 14.30, 17.30, 19.35 Вести-Пермь [0+]
11.55 Т/с «КАМЕНСКАЯ» [16+]
14.50 Вести. Дежурная часть [0+]
15.00 Т/с «ТАЙНЫ СЛЕДСТВИЯ» [12+]
18.15 «Прямой эфир» [16+]
21.00 Т/с «СИЛЬНЕЕ СУДЬБЫ» [12+]
0.50 Д/с «Обречённые. Наша Гражданская война» [12+]
2.50 Т/с «СЕМЕЙНЫЙ ДЕТЕКТИВ» [12+]
3.40 Д/ф «Взлёты и падения Мариса Лиепы» [12+]
4.30 Комната смеха [0+]

РОССИЯ К

7.00 Евроньюс [0+]
10.00, 15.00, 19.30, 23.30 Новости культуры [0+]
10.15, 1.40 «Наблюдатель» [0+]
11.15 Х/ф «ПРИВАЛОВСКИЕ МИЛЛИОНЫ» [12+]
13.55 «Линия жизни» [0+]
14.50 Д/ф «Лоскутный театр» [0+]
15.10 Х/ф «БЕЗЫМЯННАЯ ЗВЕЗДА» [0+]
17.25 XXIV музыкальный фестиваль «Звезды белых ночей» [0+]
18.10 Д/с «Доктор Воробьев. Перечитывая автобиографию» [0+]
18.35 Д/с «Весёлый жанр невесёлого времени» [0+]
19.15 «Спокойной ночи, малыши!» [0+]
19.45 «Острова» [0+]
20.30 Т/с «САГА О ФОРСАЙТАХ» [12+]
21.20 «Рэгтайм, или Разорванное время» [0+]
21.50 «Власть факта» [0+]
22.30 Д/с «Ваша внутренняя рыба» [0+]
23.45 Худсовет [0+]
23.50 Д/ф «Дитрих Фишер-Дискау. Послесловие» [0+]
0.45 Д/ф «Венеция. На плаву» [0+]
1.25 «Pro memoria» [0+]
2.40 Дж. Гершвин. Рапсодия в стиле блюз [0+]

ЦЕНТР

6.00 «Настроение» [0+]
8.05 Х/ф «ЖЕНЩИНЫ» [12+]
10.05, 11.50 Х/ф «СЕРЖАНТ МИЛИЦИИ» [12+]
11.30, 14.30, 17.30, 19.40, 22.00, 0.00 События [0+]
14.50 Д/ф «Сталин против Жукова. Трофейное дело» [12+]
15.40 Х/ф «БАБЬЕ ЛЕТО» [16+]
17.55 Т/с «БУМЕРАНГ ИЗ ПРОШЛОГО» [16+]
20.05 «Право знать!» [16+]
21.25 Д/с «Обложка» [16+]
22.30 «Выстрел в голову». Спецрепортаж [16+]
23.05 Д/ф «Без обмана. Посудный день» [16+]
0.20 Петровка, 38 [16+]
0.40 Х/ф «ОТЦЫ» [16+]
2.25 Х/ф «ПРИСТУПИТЬ К ЛИКВИДАЦИИ» [12+]
4.35 Д/ф «История болезни. Алкоголизм» [16+]

РЕН

7.00 «Странное дело» [16+]
8.00, 13.00 «Документальный проект» [16+]
9.00 «С бодрым утром!» [16+]
10.30, 14.30, 18.30, 21.30, 1.00 «Новости» [16+]
11.00 «Военная тайна» с Игорем Прокопенко [16+]
14.00, 18.05, 21.00 «Информационная программа 112» [16+]
15.00 Званый ужин [16+]
16.00 Х/ф «БЭТМЕН ВОЗВРАЩАЕТСЯ» [12+]
19.00, 5.30 «Тайны Чапман» [16+]
20.00, 4.30 «Самые шокирующие гипотезы» [16+]
22.00 Х/ф «БРАТ» [16+]
0.00 «Водить по-русски» [16+]
1.25 Т/с «ДЭДВУД» [18+]
6.30 «Территория заблуждений» с Игорем Прокопенко [16+]

МАТЧ!

8.30 «Безумные чемпионаты» [16+]
9.00, 10.00, 11.05, 11.55, 14.00, 15.25, 18.30, 21.00, 22.05 Новости [0+]
9.05, 15.30, 18.35, 1.00 Все на Матч! [0+]
10.05, 21.35 «Безумный спорт с Александром Пушным» [12+]
10.35 «Спорт за гранью» [12+]
11.10 Автоспорт. Ралли-рейд «Шелковый путь» [0+]
11.25 «Великие моменты в спорте» [12+]
12.00 Футбол. «Интер» (Италия) - ПСЖ (Франция). Международный Кубок чемпионов [0+]
14.05, 4.30 Д/ф «Маракана» [12+]
16.00 Д/с «Легендарные клубы» [12+]
16.30 Футбол. «Манчестер Сити» (Англия) - «Манчестер Юнайтед» (Англия). Международный Кубок чемпионов [0+]. Прямая трансляция из Китая [0+]
19.05, 5.50 Смешанные единоборства. UFC [16+]
22.10 Д/ф «Большая вода» [12+]
23.15 Д/ф «Марадона» [16+]
1.45 Х/ф «МАЛЫШКА НА МИЛЛИОН» [16+]
7.45 Д/с «1+1» [16+]

СТС

6.00, 5.10 «Ералаш» [0+]
6.40 М/с «Октонавты» [0+]
7.10 М/с «Смешарики» [0+]
7.20 М/ф «Монстры на острове 3D» [0+]
9.00, 1.00 «Даёшь молодёжь!» [16+]
9.00,13.30, 18.30, 0.00 Программа «В СФЕРЕ СОБЫТИЙ» [16+]
9.30 Х/ф «ОХОТНИКИ ЗА ПРИВИДЕНИЯМИ» [0+]
11.30 Х/ф «ОХОТНИКИ ЗА ПРИВИДЕНИЯМИ-2» [0+]
13.30 Т/с «ВОРОНИНЫ» [16+]
15.00 Т/с «МОЛОДЁЖКА» [12+]
17.00 Т/с «КУХНЯ» [12+]
21.00 Х/ф «ПОЙМАЙ ТОЛСТУХУ, ЕСЛИ СМОЖЕШЬ» [16+]
23.00 Т/с «ДВА ОТЦА И ДВА СЫНА» [16+]
3.30 Т/с «90210: НОВОЕ ПОКОЛЕНИЕ» [16+]
4.20 Т/с «ЗАЧАРОВАННЫЕ» [16+]
5.50 Музыка на СТС [16+]

ЗВЕЗДА

6.00 Д/с «Русская императорская армия» [0+]
6.10, 1.15, 5.30 Д/с «ВМФ СССР. Хроника Победы» [12+]
6.45 Х/ф «ВЕРТИКАЛЬ» [0+]
8.20, 9.15, 12.05 Т/с «СПАСТИ ИЛИ УНИЧТОЖИТЬ» [16+]
9.00, 22.00 Новости дня [0+]
12.00, 16.00 Военные новости [0+]
13.15 Звезда на «Звезде» с Александром Стриженовым [6+]
14.10, 16.05 Т/с «ВСЕ НАЧАЛОСЬ В ХАРБИНЕ» [16+]
18.30 Д/с «Подводная война» [12+]
19.20 «Высоцкий. Песни о войне» [6+]
20.10, 22.20 Т/с «1943» [16+]
23.15 «Новая звезда». Всероссийский вокальный конкурс [0+]
1.45 Х/ф «АВАРИЯ» [12+]
3.40 Х/ф «ВСЕГО ОДНА НОЧЬ» [12+]

НТВ

5.00 Т/с «ДОРОЖНЫЙ ПАТРУЛЬ» [16+]
6.00 «Новое утро» [0+]
8.10 Т/с «ВОЗВРАЩЕНИЕ МУХТАРА» [16+]
10.00, 13.00, 16.00, 19.00 Сегодня [0+]
10.20 Т/с «МОСКВА. ЦЕНТРАЛЬНЫЙ ОКРУГ» [16+]
12.00 «Суд присяжных» [16+]
13.20 Обзор. Чрезвычайное происшествие [16+]
13.50 Т/с «КОДЕКС ЧЕСТИ-7» [16+]
14.50, 16.20 Т/с «МЕНТОВСКИЕ ВОЙНЫ» [16+]
19.40 Т/с «ДИКИЙ» [16+]
23.35 Т/с «НАРКОТРАФИК» [18+]
1.30 «Судебный детектив» [16+]
2.40 «Первая кровь» [16+]
3.10 Т/с «ЗАКОН И ПОРЯДОК» [18+]
4.05 «Кремлевские похороны» [16+]

МЫ НЕ ВТОРГАЕМСЯ В ЧАСТНУЮ ЖИЗНЬ, МЫ ДЕЛАЕМ ЭТУ ЖИЗНЬ ЧИ ИНТЕРЕСНЕЕ!

Русский иллюзион

2.05 Х/ф «КОНТАКТ» [16+]
3.40 Х/ф «АЛЬПИНИСТ» [16+]
5.10 Х/ф «ИГРА В ПРЯТКИ» [16+]
6.40 Х/ф «ПЕТРОВИЧ» [12+]
8.20 Х/ф «ЗЕМЛЯ ЛЮДЕЙ» [16+]
10.10 Х/ф «ВЕСЕЛЫЕ РЕБЯТА» [12+]
12.00 Х/ф «ПО СЛЕДУ ФЕНИКСА» [16+]
13.45, 21.50 Т/с «СКЛИФОСОВСКИЙ» [16+]
14.40 Т/с «ДАША ВАСИЛЬЕВА. ЛЮБИТЕЛЬНИЦА ЧАСТНОГО СЫСКА-4» [0+]
18.35 Х/ф «ТАНЕЦ ДЕЛИ» [16+]
20.05 Х/ф «СНЕЖНЫЙ ЧЕЛОВЕК» [16+]
22.50 Х/ф «НА СВЕТЕ ЖИВУТ ДОБРЫЕ И ХОРОШИЕ ЛЮДИ» [16+]
0.30 Х/ф «СТАРШАЯ ЖЕНА» [12+]

Д

6.30, 5.30 «Джейми: обед за 15 минут» [16+]
7.30 «Кулинарный загар» [16+]
8.00, 18.00, 23.50 «6 кадров» [16+]
8.20 «По делам несовершеннолетних» [16+]
10.20 «Давай разведёмся!» [16+]
12.20 Д/с «Преступления страсти» [16+]
13.20 Д/с «Я его убила» [16+]
14.20 «Кулинарная дуэль» [16+]
15.20 Т/с «ЧОКНУТАЯ» [16+]
18.05 Т/с «ОНА НАПИСАЛА УБИЙСТВО» [16+]
19.00 Т/с «ЖЕНСКИЙ ДОКТОР - 2» [16+]
20.55 Т/с «КРИМИНАЛЬНЫЙ РОМАН» [16+]
22.55 Т/с «ДОКТОР ХАУС» [16+]
0.30 Х/ф «ЗИМНИЙ ВЕЧЕР В ГАГРАХ» [16+]
2.15 «Идеальная пара» [16+]
5.15 Д/с «Тайны еды» [16+]

ТВ 3

6.00 Д/с «100 великих» [16+]
6.30, 16.00 Среда обитания [16+]
8.30, 5.25 «Дорожные войны» [16+]
9.30 Т/с «ВОСЬМИДЕСЯТЫЕ» [12+]
14.30, 23.00, 23.30 «Утилизатор» [12+]
15.30, 0.00 «Рыцари дорог» [16+]
18.00, 19.30, 21.00 КВН на бис [16+]
18.30, 20.00 КВН. Высший балл [16+]
21.30 Угадай кино [12+]
22.00 «+100500» [16+]
0.30 Х/ф «ПУТЬ КАРЛИТО» [18+]

ДОМ КИНО

6.20 Х/ф «ДЕНЬ ВЫБОРОВ» [16+]
8.25 Х/ф «НЕВЕРОЯТНЫЕ ПРИКЛЮЧЕНИЯ ИТАЛЬЯНЦЕВ В РОССИИ» [12+]
10.10 Х/ф «СПОРТЛОТО-82» [0+]
11.45 Х/ф «СКАЗ ПРО ТО, КАК ЦАРЬ ПЁТР АРАПА ЖЕНИЛ» [12+]
13.25 «100 лекций. История отечественного кино» [0+]
16.15 Х/ф «М+Ж» [16+]
17.35 Х/ф «РАБА ЛЮБВИ» [12+]
19.10 Т/с «ДЕЛО ЧЕСТИ» [16+]
21.00 Х/ф «МУЖЧИНА С ГАРАНТИЕЙ» [16+]
22.30 Х/ф «ТЁТЯ КЛАВА ФОН ГЕТТЕН» [16+]
0.15 Х/ф «ZОЛУШКА» [16+]
1.50 Х/ф «ОТСТАВНОЙ КОЗЫ БАРАБАНЩИК» [0+]
3.05 Х/ф «ДИВАН ДЛЯ ОДИНОКОГО МУЖЧИНЫ» [12+]

ТНТ

7.00, 14.00, 19.00 Программа «РЕГИОН» [16+]
7.00, 5.35 Т/с «КЛИНОК ВЕДЬМ» [16+]
8.00 «Экстрасенсы ведут расследование» [16+]
9.00 «Дом-2. Lite» [16+]
10.30 «Битва экстрасенсов» [16+]
12.00, 13.00, 14.00 «Comedy Woman» [16+]
14.30, 15.00, 15.30, 16.00, 16.30 Т/с «ИНТЕРНЫ» [16+]
17.00 «Дом-2. Судный день» [16+]
18.00, 18.30, 19.00, 19.30 Т/с «УНИВЕР. НОВАЯ ОБЩАГА» [16+]
20.00 Т/с «ОСТРОВ» [16+]
21.00, 3.40 Х/ф «САМЫЙ ЛУЧШИЙ ФИЛЬМ» [16+]
23.00 «Дом-2. Город любви» [16+]
0.00 «Дом-2. После заката» [16+]
1.00 Т/с «Я - ЗОМБИ» [16+]
1.55 Х/ф «КОШМАР НА УЛИЦЕ ВЯЗОВ» [18+]
6.30 «Женская лига» [16+]

ТВ 3

6.00 Мультфильмы [0+]
9.30, 10.00, 17.30, 18.00 Д/с «Слепая» [12+]
10.30, 11.00, 16.00, 16.30, 17.00 Д/с «Гадалка» [12+]
11.30 «Не ври мне!» [12+]
12.30 Д/с «Тайные знаки» [12+]
13.30, 14.00, 14.30 Д/с «Охотники за привидениями» [16+]
15.00 Т/с «СНЫ» [16+]
18.30 Т/с «ПЯТАЯ СТРАЖА» [16+]
19.30, 20.15 Т/с «КАСЛ» [12+]
21.15, 22.05 Т/с «ПОМНИТЬ ВСЕ» [16+]
23.00 Х/ф «ВЕЛИКИЙ ГЭТСБИ» [16+]
1.30 Х/ф «ОГНЕННАЯ ДРОЖЬ» [16+]
3.15 Х/ф «ХОЗЯИН ТАЙГИ» [12+]
5.00 Т/с «ТРИНАДЦАТЫЙ» [16+]

ПЯТ. НАША!

8.00 М/с «Смешарики» [12+]
8.15, 10.00 Богиня шоппинга [16+]
9.15 Школа доктора Комаровского [16+]
11.00, 13.00 Орел и решка [16+]
12.00 Жаннапожени [16+]
21.00 Орел и решка. Кругосветка [16+]
22.00 Еда, я люблю тебя! [16+]
23.00 Ревизорро [16+]
1.00, 3.20 Т/с «СВЕРХЪЕСТЕСТВЕННОЕ» [16+]
2.50 Пятница News [16+]
5.10 Т/с «СПЛЕТНИЦА» [16+]
6.55 Д/с «Разрушители мифов» [16+]

5

6.00, 7.00 Т/с «УЛИЦЫ РАЗБИТЫХ ФОНАРЕЙ-4» [16+]
7.55, 8.50, 9.40, 10.30, 11.05, 12.30, 13.25, 14.20, 15.20, 16.00, 16.40, 17.35 Т/с «ПСЕВДОНИМ «АЛБАНЕЦ»-2» [16+]
10.00, 12.00, 15.30, 18.30, 22.00 Сейчас [0+]
19.00, 19.40, 0.10, 0.55, 1.40, 2.20, 3.00, 3.40, 4.20, 5.05, 5.45 Т/с «ДЕТЕКТИВЫ» [16+]
20.20, 21.15, 22.25 Т/с «СЛЕД» [16+]
23.15 «Момент истины» [16+]

вторник, 26 июля

1

5.00 «Доброе утро» [0+]
9.00, 12.00, 3.00 Новости [0+]
9.10 Контрольная закупка [0+]
9.40 Женский журнал [0+]
9.50 «Жить здорово!» [12+]
10.55 Модный приговор [0+]
12.15 «Пусть говорят» [16+]
13.25, 18.45 «Давай поженимся!» [16+]
14.30 «Таблетка» [16+]
15.00 Новости с субтитрами [0+]
15.15 «Мужское / Женское» [16+]
17.00 «Наедине со всеми» [16+]
18.00 Вечерние Новости с субтитрами [0+]
19.50 «Пусть говорят» [16+]
21.00 Время [0+]
21.30 Т/с «ДОЛГИЙ ПУТЬ ДОМОЙ» [16+]
23.35 Т/с «ГОМОРРА». НОВЫЙ СЕЗОН. «ГОРОДСКИЕ ПИЖОНЫ» [18+]
1.25 «Это Я» [16+]
1.55, 3.05 Х/ф «ПОЦЕЛУЙ МЕНЯ НА ПРОЩАНИЕ» [12+]

РОССИЯ 1 ПЕРМЬ

5.00, 9.15 Утро России [0+]
9.00, 11.00, 14.00, 17.00, 17.50, 20.00 Вести [0+]
9.55 «О самом главном» [12+]
11.35, 14.30, 17.30, 19.35 Вести-Пермь [0+]
11.55 Т/с «КАМЕНСКАЯ» [12+]
14.50 Вести. Дежурная часть [0+]
15.00 Т/с «ТАЙНЫ СЛЕДСТВИЯ» [12+]
18.15 «Прямой эфир» [16+]
21.00 Т/с «СИЛЬНЕЕ СУДЬБЫ» [12+]
0.50 Т/с «ЖИЗНЬ И СУДЬБА» [12+]
2.40 Т/с «СЕМЕЙНЫЙ ДЕТЕКТИВ» [12+]
3.30 Д/ф «Валаам. Остров спасения» [0+]
4.20 Комната смеха [0+]

РОССИЯ К

6.30 Евроньюс [0+]
10.00, 15.00, 19.30, 23.30 Новости культуры [0+]
10.15, 1.55 «Наблюдатель» [0+]
11.15 Д/ф «Живые картинки. Тамара Полетика» [0+]
12.00 Д/ф «Беллинцона. Ворота в Италию» [0+]
12.15, 20.30 Т/с «САГА О ФОРСАЙТАХ» [12+]
13.10 «Эрмитаж» [0+]
13.35 Д/ф «Оноре де Бальзак» [0+]
13.45, 23.50 Х/ф «КАПИТАН НЕМО» [0+]
15.10, 21.20 «Рэгтайм, или Разорванное время» [0+]
15.40 «Острова» [0+]
16.20, 22.30 Д/с «Ваша внутренняя рыба» [0+]
17.15 Д/ф «Дитрих Фишер-Дискау. Послесловие» [0+]
18.10 Д/с «Доктор Воробьев. Перечитывая автобиографию» [0+]
18.35 Д/с «Весёлый жанр невесёлого времени» [0+]
19.15 «Спокойной ночи, малыши!» [0+]
19.45 Д/ф «Любовь Соколова. Своя тема» [0+]
21.50 «Власть факта» [0+]
23.45 Худсовет [0+]
1.05 Д/ф «Владислав Дворжецкий» [0+]
1.45 «Pro memoria» [0+]

"ЦЕНТР Ц

6.00 «Настроение» [0+]
8.00 «Доктор И...» [16+]
8.30 Х/ф «ПО УЛИЦАМ КОМОД ВОДИЛИ» [0+]
9.50 Х/ф «ПРОПАВШИЕ СРЕДИ ЖИВЫХ» [12+]
11.30, 14.30, 19.40, 22.00, 0.00 События [0+]
11.50 Т/с «МОЛОДОЙ МОРС» [12+]
13.40 «Мой герой» с Татьяной Устиновой [12+]
14.50 Д/ф «Без обмана. Посудный день» [16+]
15.40 Х/ф «БАБЬЕ ЛЕТО» [16+]. 2011 г. Россия. Мелодрама. Любу оставил муж, ушел к молоденькой аспирантке. Чтобы отвлечь мать от горьких дум, дочка Маша предложила съездить на отдых в теплые страны. Неожиданно звонит мать Любы — она сломала ногу. Теплые страны приходится отложить. Люба и Маша срочно отправляются в деревню ухаживать за больной. Люба и не подозревает, что в далекой деревеньке, где прошло ее детство, встретит она свою новую любовь.
17.30 Город новостей [0+]
17.55, 4.30 Т/с «БУМЕРАНГ ИЗ ПРОШЛОГО» [16+]
20.10 «Право знать!» [16+]
21.45, 0.20 Петровка, 38 [16+]
22.30 «Осторожно, мошенники!» [16+]
23.05 Д/ф «Удар властью. Егор Гайдар» [16+]
0.40 Х/ф «ВИКИНГ-2» [12+]

РЕН

7.00, 6.30 «Территория заблуждений» с Игорем Прокопенко [16+]
8.00, 13.00 «Документальный проект» [16+]
9.00 «С бодрым утром!» [16+]
10.30, 14.30, 18.30, 21.30, 1.00 «Новости» [16+]
11.00 «Военная тайна» с Игорем Прокопенко [16+]
14.00, 18.00, 21.00 «Информационная программа 112» [16+]
15.00 Званый ужин [16+]
16.00 Х/ф «БРАТ» [16+]
19.00, 5.30 «Тайны Чапман» [16+]
20.00, 4.30 «Самые шокирующие гипотезы» [16+]
22.00 Х/ф «БРАТ-2» [16+]
0.30 «Водить по-русски» [16+]
1.25 Т/с «ДЭДВУД» [18+]

ТНТ

7.00, 14.00, 19.00 Программа «РЕГИОН» [16+]
7.00, 5.15 Т/с «КЛИНОК ВЕДЬМ» [16+]
8.00 «Экстрасенсы ведут расследование» [16+]
9.00 «Дом-2. Lite» [16+]
10.30 «Битва экстрасенсов» [16+]
12.00, 13.00, 14.00 «Comedy Woman» [16+]
14.30, 15.00, 15.30, 16.00, 16.30 Т/с «ИНТЕРНЫ» [16+]
17.00 «Дом-2. Судный день» [16+]
18.00, 18.30, 19.00, 19.30 Т/с «УНИВЕР. НОВАЯ ОБЩАГА» [16+]
20.00, 20.30 Т/с «ОСТРОВ» [16+]
21.00, 3.35 Х/ф «САМЫЙ ЛУЧШИЙ ФИЛЬМ-2» [16+]
23.00 «Дом-2. Город любви» [16+]
0.00 «Дом-2. После заката» [16+]
1.00 Т/с «Я - ЗОМБИ» [16+]
1.55 Х/ф «КОШМАР НА УЛИЦЕ ВЯЗОВ-2: МЕСТЬ ФРЕДДИ» [18+]

СТС

6.00, 5.10 «Ералаш» [0+]
6.40 М/с «Октонавты» [0+]
7.10 М/с «Приключения Джеки Чана» [0+]
8.00, 23.00 Т/с «ДВА ОТЦА И ДВА СЫНА» [16+]
9.00,13.30, 18.30, 0.00 Программа «В СФЕРЕ СОБЫТИЙ» [16+]
9.30 Х/ф «ПОЙМАЙ ТОЛСТУХУ, ЕСЛИ СМОЖЕШЬ» [16+]
11.30 Т/с «ВОРОНИНЫ» [16+]
15.00 Т/с «МОЛОДЁЖКА» [12+]
17.00 Т/с «КУХНЯ» [12+]
21.00 Х/ф «КОПЫ В ГЛУБОКОМ ЗАПАСЕ» [16+]
1.00 «Даёшь молодёжь!» [16+]
3.30 Т/с «90210: НОВОЕ ПОКОЛЕНИЕ» [16+]
4.20 Т/с «ЗАЧАРОВАННЫЕ» [16+]
5.50 Музыка на СТС [16+]

ЗВЕЗДА

6.00 «Научный детектив» [12+]
6.25 Х/ф «НАЧАЛО» [0+]
8.10, 9.15 Х/ф «СЛЕДЫ НА СНЕГУ» [0+]
9.00, 22.00 Новости дня [0+]
10.10 Х/ф «ДЛИННОЕ, ДЛИННОЕ ДЕЛО...» [0+]
12.00, 16.00 Военные новости [0+]
12.05 «Фетисов» [12+]
13.15 Звезда на «Звезде» с Александром Стриженовым [6+]
14.10, 16.05 Т/с «ВСЕ НАЧАЛОСЬ В ХАРБИНЕ» [16+]
18.35 Д/с «Подводная война» [12+]
19.25 «Легенды армии» с Александром Маршалом [12+]
20.10, 22.20 Т/с «1943» [16+]
23.15 «Новая звезда». Всероссийский вокальный конкурс [0+]. «В шаге от победы. Спецвыпуск» [0+]
0.55 Х/ф «ОЧЕНЬ ВАЖНАЯ ПЕРСОНА» [0+]
2.25 Х/ф «ВОТ МОЯ ДЕРЕВНЯ...» [0+]
4.15 Х/ф «НЕ САМЫЙ УДАЧНЫЙ ДЕНЬ» [0+]

5

6.25, 7.05, 19.00, 19.40 Т/с «ДЕТЕКТИВЫ» [16+]
7.55, 8.45, 9.40, 10.30, 11.10, 12.30, 12.35, 13.25, 14.20, 15.20, 16.00, 16.40, 17.35 Т/с «ПСЕВДОНИМ «АЛБАНЕЦ»-2» [16+]
10.00, 12.00, 15.30, 18.30, 22.00 Сейчас [0+]
20.20, 21.10, 22.25, 23.10 Т/с «СЛЕД» [16+]
0.00 Х/ф «БЕРЕГИТЕ ЖЕНЩИН» [12+]
2.35 Х/ф «А ЕСЛИ ЭТО ЛЮБОВЬ?» [12+]
4.40 Т/с «ОСА» [16+]

ПЯТНИЦА!

8.00 М/с «Смешарики» [12+]
8.30, 2.50 Пятница News [16+]
9.00 Богиня шоппинга [16+]
11.00 Еда, я люблю тебя! [16+]
17.00, 22.00 Орел и решка [16+]
21.00 Магаззино [16+]
23.00 Верю - не верю [16+]
0.00 Ревизорро [16+]
1.00, 3.20 Т/с «СВЕРХЪЕСТЕСТВЕННОЕ» [16+]
5.10 Т/с «СПЛЕТНИЦА» [16+]
6.55 Д/с «Разрушители мифов» [16+]

Русский иллюзион

2.05 Х/ф «ИГРА В ПРЯТКИ» [16+]
3.40 Х/ф «ПЕТРОВИЧ» [12+]
5.20 Х/ф «ЗЕМЛЯ ЛЮДЕЙ» [16+]
7.05 Х/ф «ВЕСЕЛЫЕ РЕБЯТА» [12+]
8.40 Х/ф «ПО СЛЕДУ ФЕНИКСА» [16+]
10.20 Т/с «ДАША ВАСИЛЬЕВА. ЛЮБИТЕЛЬНИЦА ЧАСТНОГО СЫСКА-4» [0+]
14.10, 21.50 Т/с «СКЛИФОСОВСКИЙ» [16+]
15.10 Х/ф «ТАНЕЦ ДЕЛИ» [16+]
16.40 Х/ф «СНЕЖНЫЙ ЧЕЛОВЕК» [16+]
18.25 Х/ф «НА СВЕТЕ ЖИВУТ ДОБРЫЕ И ХОРОШИЕ ЛЮДИ» [16+]
20.10 Х/ф «СТАРШАЯ ЖЕНА» [12+]
22.50 Х/ф «МИРАЖ» [16+]
0.15 Х/ф «ОБРАТНЫЙ ОТСЧЕТ» [16+]

ДОМ КИНО

6.20 Х/ф «МУЖЧИНА С ГАРАНТИЕЙ» [16+]
7.40 Х/ф «ТЁТЯ КЛАВА ФОН ГЕТТЕН» [16+]
9.25 Х/ф «ZОЛУШКА» [16+]
11.00 Х/ф «ЗОЛОТАЯ МИНА» [0+]
13.20 «100 лекций. История отечественного кино « [12+]
15.05 Х/ф «ЖЕЛАНИЕ» [16+]
16.55 Х/ф «СОЛОМЕННАЯ ШЛЯПКА» [12+]
19.10 Т/с «ДЕЛО ЧЕСТИ» [16+]
21.00 Х/ф «ЭКИПАЖ» [12+]
23.35 Х/ф «72 МЕТРА» [12+]
2.05 Х/ф «12» [18+]
4.45 Х/ф «СМЕШНЫЕ ЛЮДИ» [12+]

Д

6.30, 5.30 «Джейми: обед за 15 минут» [16+]
7.30 «Кулинарный загар» [16+]
8.00, 18.00, 23.50 «6 кадров» [16+]
8.20 «По делам несовершеннолетних» [16+]
10.20 «Давай разведёмся!» [16+]
12.20 Д/с «Преступления страсти» [16+]
13.20 Д/с «Я его убила» [16+]
14.20 «Кулинарная дуэль» [16+]
15.20 Т/с «ЧОКНУТАЯ» [16+]
18.05 Т/с «ОНА НАПИСАЛА УБИЙСТВО» [16+]
19.00 Т/с «ЖЕНСКИЙ ДОКТОР - 2» [16+]
20.55 Т/с «КРИМИНАЛЬНЫЙ РОМАН» [16+]
22.55 Т/с «ДОКТОР ХАУС» [16+]
0.30 Х/ф «ДВЕНАДЦАТАЯ НОЧЬ» [16+]
2.15 «Идеальная пара» [16+]

ТВ3

6.00 Д/с «100 великих» [16+]
6.35, 16.00 Среда обитания [16+]
8.30, 4.50 «Дорожные войны» [16+]
10.00 Х/ф «ОХОТА НА ПИРАНЬЮ» [16+]
12.30 Х/ф «ПОВОДЫРЬ» [16+]
14.30, 23.00, 23.30 «Утилизатор» [12+]
15.30, 0.00 «Рыцари дорог» [16+]
18.00, 19.30, 21.00 КВН на бис [16+]
18.30, 20.00 КВН. Высший балл [16+]
21.30 Угадай кино [12+]
22.00 «+100500» [16+]
0.30 Х/ф «АЛЬФА ДОГ» [18+]
3.00 Х/ф «ФАР КРАЙ» [16+]22.00 «+100500» [16+]

МАТЧ!

8.30 «Безумные чемпионаты» [16+]
9.00, 10.00, 11.05, 12.10, 14.15, 17.00, 20.05, 22.30 Новости [0+]
9.05, 17.05, 20.45, 1.30 Все на Матч! [0+]
10.05, 20.15 «Безумный спорт с Александром Пушным» [12+]
10.35 «Спорт за гранью» [12+]
11.10, 4.25 Д/ф «Манчестер Сити. Live» [12+]
12.15 Футбол. «Манчестер Сити» (Англия) - «Манчестер Юнайтед» (Англия). Международный Кубок чемпионов [0+]
14.30 Д/с «Легендарные клубы» [12+]
15.00 Футбол. «Ювентус» (Италия) - «Тоттенхэм» (Англия). Международный Кубок чемпионов. Прямая трансляция из Австралии [0+]
17.35 Д/ф «Серена» [12+]
21.15 «Великие моменты в спорте» [12+]
21.30 «Олимпийцы. Live» [0+]
22.35 «Десятка!» [16+]
22.55 Все на футбол! [12+]
23.25 Футбол. «Ростов» (Россия) - «Андерлехт» (Бельгия). Лига чемпионов. Квалификационный раунд. Прямая трансляция [0+]
2.15 Х/ф «ПОЕДИНОК» [16+]
5.30 Д/ф «Решить и сделать» [12+]
6.30 «Олимпийцы. Live» [12+]

ТВ3

6.00 Мультфильмы [0+]
9.30, 10.00, 17.30, 18.00 Д/с «Слепая» [12+]
10.30, 11.00, 16.00, 16.30, 17.00 Д/с «Гадалка» [12+]
11.30 «Не ври мне!» [12+]
12.30 Д/с «Тайные знаки» [12+]
13.30, 14.00, 14.30 Д/с «Охотники за привидениями» [16+]
15.00 Т/с «СНЫ» [16+]
18.30 Т/с «ПЯТАЯ СТРАЖА» [16+]
19.30, 20.15 Т/с «КАСЛ» [12+]
21.15, 22.05 Т/с «ПОМНИТЬ ВСЕ» [16+]
23.00 Х/ф «В ТЫЛУ ВРАГА» [12+]
1.00 Х/ф «ОТВАЖНАЯ» [16+]
3.30 Х/ф «ОГНЕННАЯ ДРОЖЬ» [16+]
5.15 Т/с «ТРИНАДЦАТЫЙ» [16+]

НТВ

5.00 Т/с «ДОРОЖНЫЙ ПАТРУЛЬ» [16+]
6.00 «Новое утро» [0+]
8.10 Т/с «ВОЗВРАЩЕНИЕ МУХТАРА» [16+]
10.00, 13.00, 16.00, 19.00 Сегодня [0+]
10.20 Т/с «МОСКВА. ЦЕНТРАЛЬНЫЙ ОКРУГ» [16+]
12.00 «Суд присяжных» [16+]
13.20 Обзор. Чрезвычайное происшествие [16+]
13.50 Т/с «КОДЕКС ЧЕСТИ-7» [16+]
14.50, 16.20 Т/с «МЕНТОВСКИЕ ВОЙНЫ» [16+]
19.40 Т/с «ДИКИЙ» [16+]
23.35 Т/с «НАРКОТРАФИК» [18+]
1.30 «Судебный детектив» [16+]
4.05 «Кремлевские похороны» [16+]

среда, 27 июля

1

5.00 «Доброе утро» [0+]
9.00, 12.00, 3.00 Новости [0+]
9.10, 4.10 Контрольная закупка [0+]
9.40 Женский журнал [0+]
9.50 «Жить здорово!» [12+]
10.55 Модный приговор [0+]
12.15 «Пусть говорят» [16+]
13.25, 18.45 «Давай поженимся!» [16+]
14.30 «Таблетка» [16+]
15.00 Новости с субтитрами [0+]
15.15 «Мужское / Женское» [16+]
17.00 «Наедине со всеми» [16+]
18.00 Вечерние Новости с субтитрами [0+]
19.50 «Пусть говорят» [16+]
21.00 Время [0+]
21.30 Т/с «ДОЛГИЙ ПУТЬ ДОМОЙ» [16+]
23.35 Т/с «ГОМОРРА». НОВЫЙ СЕЗОН. «ГОРОДСКИЕ ПИЖОНЫ» [18+]
1.25 «Это Я» [16+]
1.55, 3.05 Х/ф «В ПОИСКАХ РИЧАРДА» [12+]

РОССИЯ 1 ПЕРМЬ

5.00, 9.15 Утро России [0+]
9.00, 11.00, 14.00, 17.00, 17.50, 20.00 Вести [0+]
9.55 «О самом главном» [12+]
11.35, 14.30, 17.30, 19.35 Вести-Пермь [0+]
11.55 Т/с «КАМЕНСКАЯ» [12+]
14.50 Вести. Дежурная часть [0+]
15.00 Т/с «ТАЙНЫ СЛЕДСТВИЯ» [12+]
18.15 «Прямой эфир» [16+]
21.00 Т/с «СИЛЬНЕЕ СУДЬБЫ» [12+]
0.45 Т/с «ЖИЗНЬ И СУДЬБА» [12+]
2.20 Т/с «СЕМЕЙНЫЙ ДЕТЕКТИВ» [12+]

РОССИЯ К

6.30 Евроньюс [0+]
10.00, 15.00, 19.30, 23.30 Новости культуры [0+]
10.20 Х/ф «ГЕРОЙ НАШЕГО ВРЕМЕНИ. «МАКСИМ МАКСИМЫЧ». «ТАМАНЬ» [0+]
11.35, 12.20, 13.10, 13.40, 14.50, 15.35, 16.15, 17.15, 18.00, 18.30, 19.25, 20.25, 21.20, 21.50, 22.30, 23.25, 1.35, 1.50 Проект «Лермонтов» [0+]
11.40 Д/ф «Алексей Ляпунов. Лицо дворянского происхождения» [0+]
12.25, 20.30 Т/с «САГА О ФОРСАЙТАХ» [12+]
13.15 «Эрмитаж» [0+]
13.45, 23.50 Х/ф «КАПИТАН НЕМО» [0+]
15.10, 21.25 «Рэгтайм, или Разорванное время» [0+]
15.40 Д/ф «Любовь Соколова. Своя тема» [0+]
16.20, 22.35 Д/с «Ваша внутренняя рыба» [0+]
17.20 Алиса Вайлерштайн, Пааво Ярви и Оркестр де Пари. Произведения Сергея Прокофьева [0+]
18.05 Д/с «Доктор Воробьев. Перечитывая автобиографию» [0+]
18.35 Д/с «Весёлый жанр невесёлого времени» [0+]
19.15 «Спокойной ночи, малыши!» [0+]
19.45 Д/ф «Марис Лиепа... Я хочу танцевать сто лет» [0+]
21.55 «Власть факта» [0+]

"ЦЕНТР Ц

6.00 «Настроение» [0+]
8.10 «Доктор И...» [16+]
8.45 Х/ф «ИЗ ЖИЗНИ НАЧАЛЬНИКА УГОЛОВНОГО РОЗЫСКА» [12+]
10.35 Д/ф «Владимир Гостюхин. Герой не нашего времени» [12+]
11.30, 14.30, 19.40, 22.00, 0.00 События [0+]
11.50 Т/с «МОЛОДОЙ МОРС» [12+]
13.40 «Мой герой» с Татьяной Устиновой [12+]
14.50 Д/ф «Удар властью. Егор Гайдар» [16+]
15.40 Х/ф «ВЫЙТИ ЗАМУЖ ЗА ГЕНЕРАЛА» [16+]
17.30 Город новостей [0+]
17.50 Х/ф «НАХАЛКА» [12+]
20.05 «Право знать!» [16+]
21.25 Д/с «Обложка» [16+]
22.30 Линия защиты [16+]
23.05 Д/с «Советские мафии» [16+]
0.20 Петровка, 38 [16+]
0.40 Х/ф «ОХЛАМОН» [16+]
2.25 Д/ф «Волосы. Запутанная история» [12+]
3.45 Д/ф «Вячеслав Шалевич. Любовь немолодого человека» [12+]
4.30 Т/с «БУМЕРАНГ ИЗ ПРОШЛОГО» [16+]

РЕН

7.00, 11.00, 6.15 «Территория заблуждений» с Игорем Прокопенко [16+]
8.00, 13.00 «Документальный проект» [16+]
9.00 «С бодрым утром!» [16+]
10.30, 14.30, 18.30, 21.30, 1.00 «Новости» [16+]
14.00, 18.05, 21.00 «Информационная программа 112» [16+]
15.00 Званый ужин [16+]
16.00 Х/ф «БРАТ-2» [16+]
19.00, 5.15 «Тайны Чапман» [16+]
20.00, 4.15 «Самые шокирующие гипотезы» [16+]
22.00 Х/ф «ЖМУРКИ» [16+]
0.00 «Смотреть всем!» [16+]
1.25 Т/с «ДЭДВУД» [18+]

ТНТ

7.00, 14.00, 19.00 Программа «РЕГИОН» [16+]
7.00, 5.50 Т/с «КЛИНОК ВЕДЬМ» [16+]
8.00 «Экстрасенсы ведут расследование» [16+]
9.00 «Дом-2. Lite» [16+]
10.30 «Битва экстрасенсов» [16+]
12.00, 13.00, 14.00 «Comedy Woman» [16+]
14.30, 15.00, 15.30, 16.00, 16.30 Т/с «ИНТЕРНЫ» [16+]
17.00 «Дом-2. Судный день» [16+]
18.00, 18.30, 19.00, 19.30 Т/с «УНИВЕР. НОВАЯ ОБЩАГА» [16+]
20.00, 20.30 Т/с «ОСТРОВ» [16+]
21.00, 3.50 Х/ф «САМЫЙ ЛУЧШИЙ ФИЛЬМ 3-ДЭ» [16+]
23.00 «Дом-2. Город любви» [16+]
0.00 «Дом-2. После заката» [16+]
1.00 Т/с «Я - ЗОМБИ» [16+]
1.55 Х/ф «КОШМАР НА УЛИЦЕ ВЯЗОВ-3: ВОИНЫ СНОВИДЕНИЙ» [18+]

СТС

6.00, 5.10 «Ералаш» [0+]
6.40 М/с «Октонавты» [0+]
7.10 М/с «Приключения Джеки Чана» [0+]
8.00, 22.55 Т/с «ДВА ОТЦА И ДВА СЫНА» [16+]
9.00,13.30, 18.30, 0.00 Программа «В СФЕРЕ СОБЫТИЙ» [16+]
9.30 Х/ф «КОПЫ В ГЛУБОКОМ ЗАПАСЕ» [16+]
11.30 Т/с «ВОРОНИНЫ» [16+]
15.00 Т/с «МОЛОДЁЖКА» [12+]
17.00 Т/с «КУХНЯ» [12+]
21.00 Х/ф «ШПИОН ПО СОСЕДСТВУ» [12+]
1.00 «Даёшь молодёжь!» [16+]
3.30 Т/с «90210: НОВОЕ ПОКОЛЕНИЕ» [16+]
4.20 Т/с «ЗАЧАРОВАННЫЕ» [16+]
5.50 Музыка на СТС [16+]

ЗВЕЗДА

6.00 Д/с «Русская императорская армия» [0+]
6.10, 5.25 Д/с «ВМФ СССР. Хроника Победы» [12+]
6.40 Х/ф «КОРТИК» [0+]
8.25, 9.15 Х/ф «ПЛАМЯ» [12+]
9.00, 22.00 Новости дня [0+]
12.00, 16.00 Военные новости [0+]
12.05 «Особая статья» [12+]
13.15 Звезда на «Звезде» с Александром Стриженовым [6+]
14.15, 16.05 Т/с «ПРАВИЛА ОХОТЫ» [16+]
18.35 Д/с «Подводная война» [12+]
19.25 «Последний день» [12+]
20.10 Т/с «1943» [16+]
22.20 Д/ф «1941. О чем не знал Берлин...» [12+]
23.05 «Новая звезда». Всероссийский вокальный конкурс [0+]
1.35 Х/ф «КРУГ» [0+]
3.25 Х/ф «ИМ ПОКОРЯЕТСЯ НЕБО» [0+]

НТВ

5.00 Т/с «ДОРОЖНЫЙ ПАТРУЛЬ» [16+]
6.00 «Новое утро» [0+]
8.10 Т/с «ВОЗВРАЩЕНИЕ МУХТАРА» [16+]
10.00, 13.00, 16.00, 19.00 Сегодня [0+]
10.20 Т/с «МОСКВА. ЦЕНТРАЛЬНЫЙ ОКРУГ» [16+]
12.00 «Суд присяжных» [16+]
13.20 Обзор. Чрезвычайное происшествие [16+]
13.50 Т/с «КОДЕКС ЧЕСТИ-7» [16+]
14.50, 16.20 Т/с «МЕНТОВСКИЕ ВОЙНЫ» [16+]
19.40 Т/с «ДИКИЙ» [16+]
23.35 Т/с «НАРКОТРАФИК» [18+]
1.30 «Судебный детектив» [16+]

5

6.00, 6.55, 7.50, 8.45 Т/с «МЕНТ В ЗАКОНЕ-3» [16+]
9.40, 10.30, 11.05, 12.30, 13.25, 14.20, 15.15, 16.00, 16.40, 17.35 Т/с «МЕНТ В ЗАКОНЕ-4» [16+]
10.00, 12.00, 15.30, 18.30, 22.00 Сейчас [0+]
19.00, 19.40 Т/с «ДЕТЕКТИВЫ» [16+]
20.20, 21.10, 22.25, 23.10 Т/с «СЛЕД» [16+]
0.00 Х/ф «МУЖЧИНА В МОЕЙ ГОЛОВЕ» [16+]
2.25, 3.20, 4.05, 4.55 Т/с «ОСА» [16+]

Русский иллюзион

2.05 Х/ф «ЗЕМЛЯ ЛЮДЕЙ» [16+]
3.50 Х/ф «ВЕСЕЛЫЕ РЕБЯТА» [12+]
5.20 Х/ф «ПО СЛЕДУ ФЕНИКСА» [16+]
7.15 Т/с «ДАША ВАСИЛЬЕВА. ЛЮБИТЕЛЬНИЦА ЧАСТНОГО СЫСКА-4» [0+]
10.55 Х/ф «ТАНЕЦ ДЕЛИ» [16+]
12.25 Х/ф «СНЕЖНЫЙ ЧЕЛОВЕК» [16+]
14.15, 21.55 Т/с «СКЛИФОСОВСКИЙ» [16+]
15.15 Х/ф «НА СВЕТЕ ЖИВУТ ДОБРЫЕ И ХОРОШИЕ ЛЮДИ» [16+]
17.00 Х/ф «СТАРШАЯ ЖЕНА» [12+]
18.35 Х/ф «МИРАЖ» [16+]
20.05 Х/ф «ОБРАТНЫЙ ОТСЧЕТ» [16+]
22.50 Х/ф «НЕВАЛЯШКА» [16+]
0.25 Х/ф «РЯБИНОВЫЙ ВАЛЬС» [16+]

Д

6.30, 5.30 «Джейми: обед за 15 минут» [16+]
7.30 «Кулинарный загар» [16+]
8.00, 18.00, 23.50 «6 кадров» [16+]
8.20 «По делам несовершеннолетних» [16+]
10.20 «Давай разведёмся!» [16+]
12.20 Д/с «Преступления страсти» [16+]
13.20 Д/с «Я его убила» [16+]
14.20 «Кулинарная дуэль» [16+]
15.20 Т/с «ЧОКНУТАЯ» [16+]
18.05 Т/с «ОНА НАПИСАЛА УБИЙСТВО» [16+]
19.00 Т/с «ЖЕНСКИЙ ДОКТОР - 2» [16+]
20.55 Т/с «КРИМИНАЛЬНЫЙ РОМАН» [16+]
22.55 Т/с «ДОКТОР ХАУС» [16+]
0.30 Х/ф «ЖЕНЩИН ОБИЖАТЬ НЕ РЕКОМЕНДУЕТСЯ» [16+]

ТВ3

6.00 Д/с «100 великих» [16+]
6.30, 16.00 Среда обитания [16+]
8.30, 5.00 «Дорожные войны» [16+]
10.05 Т/с «АГЕНТ НАЦИОНАЛЬНОЙ БЕЗОПАСНОСТИ» [12+]
14.30, 23.00, 23.30 «Утилизатор» [12+]
15.30, 0.00 «Рыцари дорог» [16+]
18.00, 19.30, 21.00 КВН на бис [16+]
18.30, 20.00 КВН. Высший балл [16+]
21.30 Угадай кино [12+]
22.00 «+100500» [16+]
0.30 Х/ф «РОМОВЫЙ ДНЕВНИК» [16+]
3.00 Х/ф «ПАТРУЛЬ ВРЕМЕНИ» [16+]

ПЯТНИЦА!

8.00, 2.50 Пятница News [16+]
8.25, 10.00 Богиня шоппинга [16+]
9.25 Школа доктора Комаровского. Классный журнал [16+]
11.00, 13.00 Орел и решка [16+]
12.00 Битва риелторов [16+]
18.00, 20.00, 22.00, 23.00 Ревизорро [16+]
21.00, 0.00 На ножах [16+]
1.00, 3.20 Т/с «СВЕРХЪЕСТЕСТВЕННОЕ» [16+]
5.10 Т/с «СПЛЕТНИЦА» [16+]

МАТЧ!

8.30 «Безумные чемпионаты» [16+]
9.00, 10.00, 11.05, 14.40, 18.15, 21.20 Новости [0+]
9.05, 15.45, 18.50, 19.25, 1.00 Все на Матч! [0+]
10.05 «Безумный спорт с Александром Пушным» [12+]
10.35 «Спорт за гранью» [12+]
11.10, 18.20 Д/с «Второе дыхание» [16+]
11.40 Д/ф «О спорт, ты - мир!» [0+]
14.45, 21.25 Д/с «Рио ждет» [16+]
15.15 Д/с «Где рождаются чемпионы?» [16+]
16.15 Смешанные единоборства. Bellator [16+]
19.20 Д/с «Вся правда про...» [12+]
19.35 Д/ф «Марадона» [16+]
21.55 Д/с «1+1» [16+]
22.40 Д/ф «Звезды шахматного королевства» [12+]
23.10 Д/ф «Бобби Фишер против всего мира» [12+]
1.45 Х/ф «ЖЕСТОКИЙ РИНГ» [12+]
4.00 Д/с «Легендарные клубы» [12+]
4.30 Футбол. «Реал» (Мадрид, Испания) - ПСЖ (Франция). Международный Кубок чемпионов. Прямая трансляция из США [0+]
6.30 Футбол. «Бавария» (Германия) - «Милан» (Италия). Международный Кубок чемпионов. Прямая трансляция из США [0+]

ТВ3

6.00 Мультфильмы [0+]
9.30, 10.00, 17.30, 18.00 Д/с «Слепая» [12+]
10.30, 11.00, 16.00, 16.30, 17.00 Д/с «Гадалка» [12+]
11.30 «Не ври мне!» [12+]
12.30 Д/с «Тайные знаки» [12+]
13.30, 14.00, 14.30 Д/с «Охотники за привидениями» [16+]
15.00 Т/с «СНЫ» [16+]
18.30 Т/с «ПЯТАЯ СТРАЖА» [16+]
19.30, 20.15 Т/с «КАСЛ» [12+]
21.15, 22.05 Т/с «ПОМНИТЬ ВСЕ» [16+]
23.00 Х/ф «ГОСТЬ» [16+]
1.00 Х/ф «ЗУБАСТИКИ: ОСНОВНОЕ БЛЮДО» [16+]
2.45 Х/ф «ЭТОТ ТЕМНЫЙ МИР» [16+]
5.00 Т/с «ТРИНАДЦАТЫЙ» [16+]

ДОМ КИНО

6.20 Х/ф «ЭКИПАЖ» [12+]
8.40 Х/ф «72 МЕТРА» [12+]
11.10 Х/ф «12» [18+]
13.50 «100 лекций. История отечественного кино» [0+]
15.50 Х/ф «ОДНАЖДЫ ДВАДЦАТЬ ЛЕТ СПУСТЯ» [0+]
17.10 Х/ф «МАТЧ» [18+]
19.10 Т/с «ДЕЛО ЧЕСТИ» [16+]
21.00 Х/ф «ДИВЕРСАНТ» [16+]
1.05 Х/ф «С ДНЁМ РОЖДЕНИЯ, ЛОЛА!» [16+]
2.30 Х/ф «ЗА СПИЧКАМИ» [12+]
4.05 Х/ф «КУКОЛКА» [18+]

четверг, 28 июля

1

5.00 «Доброе утро» [0+]
9.00, 12.00, 3.00 Новости [0+]
9.10 Контрольная закупка [0+]
9.40 Женский журнал [0+]
9.50 «Жить здорово!» [12+]
10.55 Модный приговор [0+]
12.15 «Пусть говорят» [16+]
13.25, 18.45 «Давай поженимся!» [16+]
14.30 «Таблетка» [16+]
15.00 Новости с субтитрами [0+]
15.15 «Мужское / Женское» [16+]
17.00 «Наедине со всеми» [16+]
18.00 Вечерние Новости с субтитрами [0+]
19.50 «Пусть говорят» [16+]
21.00 Время [0+]
21.30 Т/с «ДОЛГИЙ ПУТЬ ДОМОЙ» [16+]
23.40 Т/с «ГОМОРРА». НОВЫЙ СЕЗОН. «ГОРОДСКИЕ ПИЖОНЫ» [18+]
1.30 «Это Я» [16+]
2.00, 3.05 Х/ф «ЛИКВИДАТОР» [16+]

РОССИЯ 1 ПЕРМЬ

5.00, 9.15 Утро России [0+]
9.00, 11.00, 14.00, 17.00, 17.50, 20.00 Вести [0+]
9.55 «О самом главном» [12+]
11.35, 14.30, 17.30, 19.35 Вести-Пермь [0+]
11.55 Т/с «КАМЕНСКАЯ» [12+]
14.50 Вести. Дежурная часть [0+]
15.00 Т/с «ТАЙНЫ СЛЕДСТВИЯ» [12+]
18.15 «Прямой эфир» [16+]
21.00 Т/с «СИЛЬНЕЕ СУДЬБЫ» [12+]
0.45 Т/с «ЖИЗНЬ И СУДЬБА» [12+]
2.50 Т/с «СЕМЕЙНЫЙ ДЕТЕКТИВ» [12+]
3.40 Д/ф «Сталинские соколы. Крылатый штрафбат» [12+]

РОССИЯ К

6.30 Евроньюс [0+]
10.00, 15.00, 19.30, 23.30 Новости культуры [0+]
10.15, 1.55 «Наблюдатель» [0+]
11.15 Д/ф «Алексей Попов. Трагедия в трех актах с прологом и эпилогом» [0+]
12.00 Д/ф «Долина реки Орхон. Камни, города, ступы» [0+]
12.15, 20.40 Т/с «САГА О ФОРСАЙТАХ» [12+]
13.10 «Эрмитаж» [0+]
13.40, 23.50 Х/ф «КАПИТАН НЕМО» [0+]
14.45 Д/ф «Гринвич - сердце мореплавания» [0+]
15.10, 21.30 «Рэгтайм, или Разорванное время» [0+]
15.40 Д/ф «Интернет полковника Китова» [0+]
16.20 Д/с «Ваша внутренняя рыба» [0+]
17.20 Алексей Володин, Чулпан Хаматова, Евгений Миронов, Валерий Гергиев и Симфонический оркестр Мариинского театра. Произведения Сергея Прокофьева [0+]
18.10 Д/с «Доктор Воробьев. Перечитывая автобиографию» [0+]
18.35 Д/с «Весёлый жанр невесёлого времени» [0+]
19.15 «Спокойной ночи, малыши!» [0+]
19.45 «Линия жизни» [0+]
21.55 «Власть факта» [0+]
22.35 Д/ф «Тайная жизнь Солнца» [0+]

ЦЕНТР

6.00 «Настроение» [0+]
8.00 «Доктор И...» [16+]
8.30 Х/ф «ЧИСТОЕ НЕБО» [12+]
10.40 Д/ф «Инна Макарова. Предсказание судьбы» [12+]
11.30, 14.30, 19.40, 22.00, 0.00 События [0+]
11.50 Т/с «МОЛОДОЙ МОРС» [12+]
13.40 «Мой герой» с Татьяной Устиновой [12+]
14.50 Д/с «Советские мафии» [16+]
15.40 Х/ф «ВЫЙТИ ЗАМУЖ ЗА ГЕНЕРАЛА» [16+]
17.30 Город новостей [0+]
17.50 Х/ф «НАХАЛКА» [12+]
20.00 «Право знать!» [16+]
21.25 Д/с «Обложка» [16+]
22.30 «10 самых...» [16+]
23.05 «Прощание. Дед Хасан» [12+]
0.20 Петровка, 38 [16+]
0.40 Х/ф «ПОКЛОННИК» [16+]
2.25 Х/ф «ЧЁРНОЕ ПЛАТЬЕ» [16+]
4.00 Д/ф «Жадность больше, чем жизнь» [16+]
5.20 Д/ф «Владимир Гостюхин. Герой не нашего времени» [12+]

РЕН

7.00, 5.50 «Территория заблуждений» с Игорем Прокопенко [16+]
8.00, 11.00 «Документальный проект» [16+]
9.00 «С бодрым утром!» [16+]
10.30, 14.30, 18.30, 21.30, 1.00 «Новости» [16+]
14.00, 18.00, 21.00 «Информационная программа 112» [16+]
15.00 Званый ужин [16+]
16.00 Х/ф «ЖМУРКИ» [16+]
19.00 «Тайны Чапман» [16+]
20.00 «Самые шокирующие гипотезы» [16+]
22.00 Х/ф «КАПКАН ДЛЯ КИЛЛЕРА» [16+]
23.45 «Смотреть всем!» [16+]
1.25 Т/с «ДЭДВУД» [18+]
4.20 «Минтранс» [16+]

ТНТ

7.00, 14.00, 19.00 Программа «РЕГИОН» [16+]
7.00, 5.25 Т/с «КЛИНОК ВЕДЬМ» [16+]
8.00 «Экстрасенсы ведут расследование» [16+]
9.00 «Дом-2. Lite» [16+]
10.30 «Битва экстрасенсов» [16+]
12.00, 13.00, 14.00 «Comedy Woman» [16+]
14.30, 15.00, 15.30, 16.00, 16.30 Т/с «ИНТЕРНЫ» [16+]
17.00 «Дом-2. Судный день» [16+]
18.00, 18.30, 19.00, 19.30 Т/с «УНИВЕР. НОВАЯ ОБЩАГА» [16+]
20.00, 20.30 Т/с «ОСТРОВ» [16+]
21.00, 3.45 Х/ф «НАША RUSSIA: ЯЙЦА СУДЬБЫ» [16+]
23.00 «Дом-2. Город любви» [16+]
0.00 «Дом-2. После заката» [16+]
1.00 Т/с «Я - ЗОМБИ» [16+]
1.55 Х/ф «КОШМАР НА УЛИЦЕ ВЯЗОВ-4: ХРАНИТЕЛЬ СНА» [18+]
3.40 «ТНТ-Club» [16+]
6.20 «Женская лига» [16+]

СТС

6.00, 5.10 «Ералаш» [0+]
6.40 М/с «Октонавты» [0+]
7.10 М/с «Приключения Джеки Чана» [0+]
8.00, 22.45, 0.00 Т/с «ДВА ОТЦА И ДВА СЫНА» [16+]
9.00,13.30, 18.30, 0.00 Программа «В СФЕРЕ СОБЫТИЙ» [16+]
9.30 Х/ф «ШПИОН ПО СОСЕДСТВУ» [12+]
11.20, 23.45, 1.00 «Даёшь молодёжь!» [16+]
11.30 Т/с «ВОРОНИНЫ» [16+]
15.00 Т/с «МОЛОДЁЖКА» [12+]
17.00 Т/с «КУХНЯ» [12+]
21.00 Х/ф «СТОЙ! А ТО МАМА БУДЕТ СТРЕЛЯТЬ» [16+]
3.30 Т/с «90210: НОВОЕ ПОКОЛЕНИЕ» [16+]
4.20 Т/с «ЗАЧАРОВАННЫЕ» [16+]
5.50 Музыка на СТС [16+]

ЗВЕЗДА

6.00, 6.35, 5.30 Д/с «ВМФ СССР. Хроника Победы» [12+]
7.05, 9.15, 12.05 Т/с «КРАСНЫЙ ЦВЕТ ПАПОРОТНИКА» [16+]
9.00, 22.00 Новости дня [0+]
12.00, 16.00 Военные новости [0+]
13.15 Звезда на «Звезде» с Александром Стриженовым [6+]
14.15, 16.05 Т/с «ПРАВИЛА ОХОТЫ» [16+]
18.30 Д/с «Подводная война» [12+]
19.20 Д/с «Предатели» с Андреем Луговым» [16+]
20.05, 22.20 Т/с «ВЧЕРА ЗАКОНЧИЛАСЬ ВОЙНА» [16+]
0.05 Х/ф «РОКИРОВКА В ДЛИННУЮ СТОРОНУ» [0+]
2.00 Х/ф «ПРЕМИЯ» [12+]
3.40 Х/ф «РАССКАЖИ МНЕ О СЕБЕ» [0+]

5

5.50 Х/ф «ДОРОГА ДОМОЙ» [12+]
8.00, 1.50 Х/ф «ГОРЯЧИЙ СНЕГ» [12+]
10.00, 12.00, 15.30, 18.30, 22.00 Сейчас [0+]
10.30, 11.50, 12.30, 13.40, 16.00, 16.15, 17.25 Х/ф «ОСВОБОЖДЕНИЕ» [12+]
19.00, 19.40 Т/с «ДЕТЕКТИВЫ» [16+]
20.20, 21.15, 22.25, 23.15 Т/с «СЛЕД» [16+]
0.00 Х/ф «ВЫЙТИ ЗАМУЖ ЗА КАПИТАНА» [12+]
3.50, 4.45 Т/с «ОСА» [16+]

ПЯТНИЦА!

8.00 М/с «Смешарики» [12+]
8.30, 2.50 Пятница News [16+]
9.00 Богиня шоппинга [16+]
11.00, 16.00, 22.00 Орел и решка [16+]
12.00 Жаннапожени [16+]
13.00 Еда, я люблю тебя! [16+]
20.00 Орел и решка. Шопинг [16+]
21.00 Барышня-крестьянка [16+]
23.00 Орел и решка. Кругосветка [16+]
0.00 Опасные гастроли [16+]
1.00, 3.20 Т/с «СВЕРХЪЕСТЕСТВЕННОЕ» [16+]
5.10 Т/с «СПЛЕТНИЦА» [16+]
6.55 Д/с «Разрушители мифов» [16+]

Русский иллюзион

2.10 Х/ф «ПО СЛЕДУ ФЕНИКСА» [16+]
3.50 Т/с «ДАША ВАСИЛЬЕВА. ЛЮБИТЕЛЬНИЦА ЧАСТНОГО СЫСКА-4» [0+]
7.20 Х/ф «ТАНЕЦ ДЕЛИ» [16+]
9.10 Х/ф «СНЕЖНЫЙ ЧЕЛОВЕК» [16+]
10.55 Х/ф «НА СВЕТЕ ЖИВУТ ДОБРЫЕ И ХОРОШИЕ ЛЮДИ» [16+]
12.40 Х/ф «СТАРШАЯ ЖЕНА» [12+]
14.20, 21.55 Т/с «СКЛИФОСОВСКИЙ» [16+]
15.15 Х/ф «МИРАЖ» [16+]
16.40 Х/ф «ОБРАТНЫЙ ОТСЧЕТ» [16+]
18.35 Х/ф «НЕВАЛЯШКА» [16+]
20.10 Х/ф «РЯБИНОВЫЙ ВАЛЬС» [16+]
22.50 Х/ф «НЕПОБЕДИМЫЙ» [16+]
0.35 Х/ф «КАРУСЕЛЬ» [16+]

Д

6.30, 5.30 «Джейми: обед за 15 минут» [16+]
7.30 «Кулинарный загар» [16+]
8.00, 18.00, 23.45, 5.25 «6 кадров» [16+]
8.20 «По делам несовершеннолетних» [16+]
10.20 «Давай разведёмся!» [16+]
12.20 Д/с «Преступления страсти» [16+]
13.20 Д/с «Я его убила» [16+]
14.20 «Кулинарная дуэль» [16+]
15.20 Т/с «ЧОКНУТАЯ» [16+]
18.05 Т/с «ОНА НАПИСАЛА УБИЙСТВО» [16+]
19.00 Т/с «ЖЕНСКИЙ ДОКТОР - 2» [16+]
20.50 Т/с «КРИМИНАЛЬНЫЙ РОМАН» [16+]
22.50 Т/с «ДОКТОР ХАУС» [16+]
0.30 Х/ф «ФОТО НА ДОКУМЕНТЫ» [16+]

НТВ

5.00 Т/с «ДОРОЖНЫЙ ПАТРУЛЬ» [16+]
6.00 «Новое утро» [0+]
8.10 Т/с «ВОЗВРАЩЕНИЕ МУХТАРА» [16+]
10.00, 13.00, 16.00, 19.00 Сегодня [0+]
10.20 Т/с «МОСКВА. ЦЕНТРАЛЬНЫЙ ОКРУГ» [16+]
12.00 «Суд присяжных» [16+]
13.20 Обзор. Чрезвычайное происшествие [16+]
13.50 Т/с «КОДЕКС ЧЕСТИ-7» [16+]
14.50, 16.20 Т/с «МЕНТОВСКИЕ ВОЙНЫ» [16+]
19.40 Т/с «ДИКИЙ» [16+]
23.35 Т/с «НАРКОТРАФИК» [18+]
1.30 «Судебный детектив» [16+]
2.40 «Первая кровь» [16+]
3.10 Т/с «ЗАКОН И ПОРЯДОК» [18+]
4.05 «Кремлевские похороны» [16+]

ТВ3

6.00 Д/с «100 великих» [16+]
6.30, 16.00 Среда обитания [16+]
8.30, 5.30 «Дорожные войны» [16+]
10.30 Х/ф «ТРИ ТОВАРИЩА» [16+]
14.30, 23.00, 23.30 «Утилизатор» [12+]
15.30, 0.00 «Рыцари дорог» [16+]
18.00, 19.30, 21.00 КВН на бис [16+]
18.30, 20.00 КВН. Высший балл [16+]
21.30 Угадай кино [12+]
22.00 «+100500» [16+]
0.30 Х/ф «НА ГРАНИ» [16+]
2.35 Х/ф «ЛОЖНОЕ ИСКУШЕНИЕ» [16+]

МАТЧ!

8.30 Футбол. «Челси» (Англия) - «Ливерпуль» (Англия). Международный Кубок чемпионов. Прямая трансляция из США [0+]
10.30, 11.30, 13.30, 18.30, 21.25 Новости [0+]
10.35, 16.00, 18.35, 1.30 Все на Матч! [0+]
11.35 Футбол. «Реал» (Мадрид, Испания) - ПСЖ (Франция). Международный Кубок чемпионов [0+]
13.35 Д/с «Легендарные клубы» [12+]
14.05 Футбол. «Бавария» (Германия) - «Милан» (Италия). Международный Кубок чемпионов [0+]
16.30 Футбол. «Боруссия» (Дортмунд, Германия) - «Манчестер Сити» (Англия). Международный Кубок чемпионов. Прямая трансляция из Китая [0+]
19.05, 6.10 XXIV летние Олимпийские игры 1988 г. в Сеуле. Футбол. СССР - Бразилия. Финал [0+]
21.30 Д/с «Где рождаются чемпионы?» [16+]
22.00 Д/с «Неизвестный спорт» [16+]
23.00 «Лучшее в спорте» [12+]
23.25 Футбол. Лига Европы. Квалификационный раунд. Прямая трансляция [0+]
2.15 «500 лучших голов» [12+]
2.45 «Безумные чемпионаты» [16+]
3.15 Д/ф «Решить и сделать» [12+]
4.15 Д/ф «Бобби Фишер против всего мира» [12+]

ДОМ КИНО

6.20 Х/ф «ДИВЕРСАНТ» [16+]
10.10 Х/ф «С ЛЮБИМЫМИ НЕ РАССТАВАЙТЕСЬ» [12+]
11.25 Х/ф «БУДЬТЕ МОИМ МУЖЕМ» [12+]
12.50 «100 лекций. История отечественного кино « [12+]
14.40 Х/ф «О БЕДНОМ ГУСАРЕ ЗАМОЛВИТЕ СЛОВО» [0+]
17.35 Х/ф «ЧЕМПИОНЫ» [12+]
19.10 Т/с «ДЕЛО ЧЕСТИ» [16+]
21.00 Х/ф «ДЕВЧАТА» [0+]
22.45 Х/ф «ВЫСОТА» [0+]
0.20 Х/ф «ЖЕНИТЬБА БАЛЬЗАМИНОВА» [12+]
1.55 Х/ф «ИСПОВЕДЬ СОДЕРЖАНКИ» [16+]
3.25 Х/ф «ВРЕМЯ ОТДЫХА С СУББОТЫ ДО ПОНЕДЕЛЬНИКА» [12+]
4.50 Х/ф «ДРУГОЕ НЕБО» [18+]

ТВ3

6.00 Мультфильмы [0+]
9.30, 10.00, 17.30, 18.00 Д/с «Слепая» [12+]
10.30, 11.00, 16.00, 16.30, 17.00 Д/с «Гадалка» [12+]
11.30 «Не ври мне!» [12+]
12.30 Д/с «Тайные знаки» [12+]
13.30, 14.00, 14.30 Д/с «Охотники за привидениями» [16+]
15.00 Т/с «СНЫ» [16+]
18.30 Т/с «ПЯТАЯ СТРАЖА» [16+]
19.30, 20.15 Т/с «КАСЛ» [12+]
21.15, 22.05 Т/с «ПОМНИТЬ ВСЕ» [16+]
23.00 Х/ф «ШОССЕ СМЕРТИ» [16+]
0.30, 1.30, 2.30, 3.15, 4.15 Т/с «СЕКРЕТНЫЕ МАТЕРИАЛЫ» [16+]
5.00 Т/с «ТРИНАДЦАТЫЙ» [16+]

пятница, 29 июля

1

5.00 «Доброе утро» [0+]
9.00, 12.00 Новости [0+]
9.10 Контрольная закупка [0+]
9.40 Женский журнал [0+]
9.50 «Жить здорово!» [12+]
10.55 Модный приговор [0+]
12.15 «Пусть говорят» [16+]
13.25, 18.45 «Давай поженимся!» [16+]
14.30 «Таблетка» [16+]
15.00 Новости с субтитрами [0+]
15.15 «Мужское / Женское» [16+]
17.00 Жди меня [0+]
18.00 Вечерние Новости с субтитрами [0+]
19.50 «Поле чудес» [0+]
21.00 Время [0+]
21.30 «Три аккорда» [16+]
23.10 Х/ф «ФРАНЦУЗСКИЙ ТРАНЗИТ» [18+]
1.40 Х/ф «НЕ ОГЛЯДЫВАЙСЯ НАЗАД» [16+]
3.30 Х/ф «БИЛЕТ В ТОМАГАВК» [12+]

РОССИЯ 1 ПЕРМЬ

5.00, 9.15 Утро России [0+]
9.00, 11.00, 14.00, 17.00, 17.50, 20.00 Вести [0+]
9.55 «О самом главном» [12+]
11.35, 14.30, 17.30, 19.35 Вести-Пермь [0+]
11.55 Т/с «КАМЕНСКАЯ» [12+]
14.50 Вести. Дежурная часть [0+]
15.00 Т/с «ТАЙНЫ СЛЕДСТВИЯ» [12+]
18.15 «Прямой эфир» [16+]
21.00 «Петросян-шоу» [16+]
23.05 Х/ф «Я ПОДАРЮ ТЕБЕ ЛЮБОВЬ» [12+]
1.00 Х/ф «ТЕЧЁТ РЕКА ВОЛГА» [12+]
3.05 Д/ф «Человек, который изобрёл телевизор» [12+]
4.00 Комната смеха [0+]

РОССИЯ К

6.30 Евроньюс [0+]
10.00, 15.00, 19.30, 23.30 Новости культуры [0+]
10.15 «Наблюдатель» [0+]
11.15 Д/ф «Свет и тени Михаила Геловани» [0+]
12.00 Д/ф «Акко. Преддверие рая» [0+]
12.15 Т/с «САГА О ФОРСАЙТАХ» [12+]
13.10 «Эрмитаж» [0+]
13.40 Д/ф «Антонио Сальери» [0+]
13.45 Х/ф «ОДНАЖДЫ ЛЕТОМ» [0+]
15.10 «Рэгтайм, или Разорванное время» [0+]
15.40 Д/ф «Возвращение» [0+]
16.20 Д/ф «Тайная жизнь Солнца» [0+]
17.10 Д/ф «Поль Гоген» [0+]
17.20 Сергей Прокофьев. Фортепиано-гала [0+]
18.35 «Линия жизни» [0+]
19.45 Х/ф «У ОЗЕРА» [0+]
22.40 Д/ф «Оркни. Граффити викингов» [0+]
22.55 «Главная роль» [0+]
23.45 Худсовет [0+]
23.50 Х/ф «КОРОЛЕВСКАЯ СВАДЬБА» [12+]
1.35 Мультфильмы для взрослых [16+]
1.55 «Искатели» [0+]

ЦЕНТР

6.00 «Настроение» [0+]
8.05 Х/ф «ОДИССЕЯ КАПИТАНА БЛАДА» [0+]
10.55 «Тайны нашего кино» [12+]
11.30, 14.30, 19.40, 22.00 События [0+]
11.50 Т/с «МОЛОДОЙ МОРС» [12+]
13.40 «Мой герой» с Татьяной Устиновой. [12+]
14.50, 3.15 Петровка, 38 [16+]
15.05 «Прощание. Дед Хасан» [12+]
15.55 Д/ф «Знаки судьбы» [12+]
17.30 Город новостей [0+]
17.40, 20.00 Т/с «СЕДЬМОЕ НЕБО» [12+]
22.30 «Жена. История любви» [16+]
0.00 Т/с «ГЕНЕРАЛЬСКАЯ ВНУЧКА» [12+]
3.30 Д/ф «Код жизни» [12+]
4.50 Д/ф «Завещание императрицы Марии Федоровны» [12+]

РЕН

7.00 «Территория заблуждений» с Игорем Прокопенко [16+]
8.00, 11.00 «Документальный проект» [16+]
9.00 «С бодрым утром!» [16+]
10.30, 14.30, 18.30, 21.30 «Новости» [16+]
14.00, 18.00, 21.00 «Информационная программа 112» [16+]
15.00 Званый ужин [16+]
16.00 Х/ф «КАПКАН ДЛЯ КИЛЛЕРА» [16+]
17.45 «Смотреть всем!» [16+]
19.00, 22.00 Документальный спецпроект [16+]
1.00 Т/с «СТРЕЛОК» [16+]
4.40 Х/ф «СВОЛОЧИ» [16+]
6.30 «Секретные территории» [16+]

ТНТ

7.00, 14.00, 19.00 Программа «РЕГИОН» [16+]
7.00, 4.55 Т/с «КЛИНОК ВЕДЬМ» [16+]
8.00 «Экстрасенсы ведут расследование» [16+]
9.00 «Дом-2. Lite» [16+]
10.30 Школа ремонта [12+]
11.30, 12.30, 13.30, 14.00 «Comedy Woman» [16+]
14.30, 15.00, 15.30, 16.00, 16.30 Т/с «ИНТЕРНЫ» [16+]
17.00 «Дом-2. Судный день» [16+]
18.00, 18.30, 19.00, 19.30 Т/с «УНИВЕР. НОВАЯ ОБЩАГА» [16+]
20.00 «Импровизация» [16+]
21.00 «Comedy Club. Дайджест» [16+]
22.00 «Comedy Баттл» [16+]
23.00 «Дом-2. Город любви» [16+]
0.00 «Дом-2. После заката» [16+]
1.00 Х/ф «КОШМАР НА УЛИЦЕ ВЯЗОВ-5: ДИТЯ СНОВ» [18+]
2.50 Х/ф «БЕЗУМНЫЙ МАКС-3. ПОД КУПОЛОМ ГРОМА» [16+]
5.50 «Женская лига. Лучшее» [16+]
6.20 Т/с «ДНЕВНИКИ ВАМПИРА» [16+]

СТС

6.00, 4.45 «Ералаш» [0+]
6.40 М/с «Октонавты» [0+]
7.10 М/с «Приключения Джеки Чана» [0+]
8.00 Т/с «ДВА ОТЦА И ДВА СЫНА» [16+]
9.00,13.30, 18.30, 0.00 Программа «В СФЕРЕ СОБЫТИЙ» [16+]
9.30 Х/ф «СТОЙ! А ТО МАМА БУДЕТ СТРЕЛЯТЬ» [16+]
11.00 Т/с «ВОРОНИНЫ» [16+]
15.00 Т/с «МОЛОДЁЖКА» [12+]
17.00 Т/с «КУХНЯ» [12+]
19.30 Шоу «Уральских пельменей» [16+]
21.00 Х/ф «ГЕРАКЛ» [12+]
22.50 Х/ф «ЧЕГО ХОТЯТ ЖЕНЩИНЫ?» [16+]
1.20 Х/ф «ЕВРОПА» [16+]
3.00 Х/ф «ЧУЖОЙ ПРОТИВ ХИЩНИКА» [12+]

Д

6.30, 5.30 «Джейми: обед за 15 минут» [16+]
7.30 «Кулинарный загар» [16+]
8.00, 18.00, 23.45 «6 кадров» [16+]
8.05 «По делам несовершеннолетних» [16+]
9.05 «Давай разведёмся!» [16+]
10.05 Т/с «ЖЕНСКИЕ ИСТОРИИ ВИКТОРИИ ТОКАРЕВОЙ» [16+]
18.05 Т/с «ОНА НАПИСАЛА УБИЙСТВО» [16+]
19.00 Т/с «КРИМИНАЛЬНЫЙ РОМАН» [16+]
22.50 Т/с «ДОКТОР ХАУС» [16+]
0.30 Т/с «КУРТ СЕИТ И АЛЕКСАНДРА» [16+]

5

6.00 «Момент истины» [16+]
6.50, 7.40, 8.30, 9.20, 10.30, 10.40, 11.30, 12.30, 12.50, 13.45, 14.35, 15.25, 16.00, 16.45, 17.40 Т/с «ГОНЧИЕ-2» [16+]
10.00, 12.00, 18.30 Сейчас [0+]
15.30 «Сейчас» [0+]
19.00, 19.45, 20.35, 21.25, 22.10, 23.00, 23.45, 0.35 Т/с «СЛЕД» [16+]
1.25, 2.05, 2.45, 3.25, 4.05, 4.45, 5.25 Т/с «ДЕТЕКТИВЫ» [16+]

ТВ3

6.00 Мультфильмы [0+]
9.30, 10.00, 17.30 Д/с «Слепая» [12+]
10.30, 11.00, 16.00, 16.30, 17.00 Д/с «Гадалка» [12+]
11.30 «Не ври мне!» [12+]
12.30 Д/с «Тайные знаки» [12+]
13.30, 14.00, 14.30 Д/с «Охотники за привидениями» [16+]
15.00 Т/с «СНЫ» [16+]
18.00 Д/с «Дневник экстрасенса с Фатимой Хадуевой» [12+]
19.00 «Человек-невидимка». [12+]
20.00 Х/ф «ДРУГОЙ МИР» [16+]
22.15 Х/ф «ДРУГОЙ МИР-2: ЭВОЛЮЦИЯ» [16+]
0.15 Х/ф «ПОХИТИТЕЛИ ТЕЛ» [16+]
2.00 Х/ф «ШОССЕ СМЕРТИ» [16+]
3.30 Х/ф «АПОКАЛИПСИС В ЛОС-АНДЖЕЛЕСЕ» [16+]

Русский иллюзион

2.35 Х/ф «ВЕСЕЛЫЕ РЕБЯТА» [12+]
4.20 Х/ф «ТАНЕЦ ДЕЛИ» [16+]
5.45 Х/ф «СНЕЖНЫЙ ЧЕЛОВЕК» [16+]
7.30 Х/ф «НА СВЕТЕ ЖИВУТ ДОБРЫЕ И ХОРОШИЕ ЛЮДИ» [16+]
9.15 Х/ф «СТАРШАЯ ЖЕНА» [12+]
10.50 Х/ф «МИРАЖ» [16+]
12.20 Х/ф «ОБРАТНЫЙ ОТСЧЕТ» [16+]
14.10, 21.55 Т/с «СКЛИФОСОВСКИЙ» [16+]
15.05 Х/ф «НЕВАЛЯШКА» [16+]
16.40 Х/ф «РЯБИНОВЫЙ ВАЛЬС» [16+]
18.25 Х/ф «НЕПОБЕДИМЫЙ» [16+]
20.15 Х/ф «КАРУСЕЛЬ» [16+]
22.50 Х/ф «СМЕШАННЫЕ ЧУВСТВА» [16+]
0.20 Х/ф «СУМАСШЕДШАЯ ПОМОЩЬ» [16+]

ТВ3

6.00 Д/с «100 великих» [16+]
6.35, 16.00 Среда обитания [16+]
8.30, 4.25 «Дорожные войны» [16+]
10.05 Х/ф «ЖАНДАРМ ИЗ СЕН-ТРОПЕ» [0+]
12.05 Х/ф «ЖАНДАРМ В НЬЮ-ЙОРКЕ» [0+]
14.10 Х/ф «ЖАНДАРМ ЖЕНИТСЯ» [0+]
18.00 КВН на бис [16+]
18.30 КВН. Высший балл [16+]
19.30 Х/ф «ТРИ ДНЯ НА УБИЙСТВО» [12+]
21.55 Х/ф «ИЗ ПАРИЖА С ЛЮБОВЬЮ» [16+]
23.45 Х/ф «БАЗА «КЛЕЙТОН» [16+]
1.45 Х/ф «ЭСКАДРИЛЬЯ «ЛАФАЙЕТ» [16+]

ПЯТНИЦА!

8.00, 7.35 М/с «Смешарики» [12+]
8.30, 4.00 Пятница News [16+]
9.00 Богиня шоппинга [16+]
11.00 Мир наизнанку [16+]
16.00, 22.00 Орел и решка [16+]
20.00 «Орел и решка. Усадьба Джазз» [16+]
21.00 Верю - не верю [16+]
23.00 Ревизорро [16+]
1.00 «Аферисты в сетях» [16+]
2.00 Х/ф «Я ОБЪЯВЛЯЮ ВОЙНУ» [16+]
4.30 Д/с «Разрушители мифов» [16+]

НТВ

5.00 Т/с «ДОРОЖНЫЙ ПАТРУЛЬ» [16+]
6.00 «Новое утро» [0+]
8.10 Т/с «ВОЗВРАЩЕНИЕ МУХТАРА» [16+]
10.00, 13.00, 16.00, 19.00 Сегодня [0+]
10.20 Т/с «МОСКВА. ЦЕНТРАЛЬНЫЙ ОКРУГ» [16+]
12.00 «Суд присяжных» [16+]
13.20 Обзор. Чрезвычайное происшествие [16+]
13.50 Т/с «КОДЕКС ЧЕСТИ-7» [16+]
14.50, 16.20 Т/с «МЕНТОВСКИЕ ВОЙНЫ» [16+]
19.30 Т/с «ДИКИЙ» [16+]
22.25 Т/с «МЕНТ В ЗАКОНЕ» [16+]
2.15 «Александр Буйнов. Моя исповедь» [16+]
3.10 Т/с «ЗАКОН И ПОРЯДОК» [18+]
4.10 «Кремлевские похороны» [16+]

МАТЧ!

8.30 «Безумные чемпионаты» [16+]
9.00, 10.00, 11.05, 14.10, 17.25, 19.00, 20.50 Новости [0+]
9.05, 14.30, 19.05, 1.00 Все на Матч! [0+]
10.05 «Безумный спорт с Александром Пушным» [12+]
10.35 «Спорт за гранью» [12+]
11.10 Д/с «Большая вода» [12+]
12.10 Футбол. Лига Европы. Квалификационный раунд [0+]
14.15 «Великие моменты в спорте» [12+]
15.00 Футбол. «Тоттенхэм» (Англия) - «Атлетико» (Испания). Международный Кубок чемпионов. Прямая трансляция из Англии [0+]
17.05, 23.00, 3.30 «Десятка!» [16+]
17.30 Д/ф «Пять трамплинов Дмитрия Саутина» [12+]
18.00 Д/ф «Бокс в крови» [16+]
19.35 Д/с «Заклятые соперники» [16+]
20.05 Д/ф «Артем Окулов. Штангисты не плачут» [16+]
21.00 Д/с «Место силы» [12+]
21.30 Д/с «Неизвестный спорт» [16+]
22.30 Д/ф «Пятнадцать минут тишины Ольги Брусникиной» [12+]
23.20 Д/ф «Чемпионы» [16+]
1.45 Х/ф «ПУТЬ ДРАКОНА» [16+]

ДОМ КИНО

6.20 Х/ф «ДЕВЧАТА» [0+]
7.55 Х/ф «ВЫСОТА» [0+]
9.30 Х/ф «ЖЕНИТЬБА БАЛЬЗАМИНОВА» [12+]
11.00 Х/ф «СТРАХОВОЙ АГЕНТ» [0+]
12.10 «100 лекций. История отечественного кино « [12+]
14.00 М/ф «Карлик Нос» [0+]
15.20 Х/ф «ЛЕГЕНДА №17» [12+]
17.40 Х/ф «ОПЕРАЦИЯ «Ы» И ДРУГИЕ ПРИКЛЮЧЕНИЯ ШУРИКА» [12+]
19.10 Т/с «ДЕЛО ЧЕСТИ» [16+]
21.00 Х/ф «ТУРЕЦКИЙ ГАМБИТ» [12+]
23.20 Х/ф «ПОБЕГ» [16+]
1.25 Х/ф «НАСТРОЙЩИК» [12+]

ЗВЕЗДА

6.00 Д/с «ВМФ СССР. Хроника Победы» [12+]
6.35, 8.35, 9.15 Т/с «СЛЕДСТВИЕ ВЕДУТ ЗНАТОКИ» [0+]
9.00, 22.00 Новости дня [0+]
12.00, 16.00 Военные новости [0+]
12.05 «Поступок» [12+]
13.15 Д/ф «Фальшивая армия. Великая афера полковника Павленко» [12+]
14.05, 16.05 Т/с «ЛОВУШКА» [16+]
18.30 Х/ф «КОМАНДИР СЧАСТЛИВОЙ «ЩУКИ» [12+]
20.25 Х/ф «ЕСЛИ ВРАГ НЕ СДАЕТСЯ...» [12+]
22.20 Х/ф «В НЕБЕ «НОЧНЫЕ ВЕДЬМЫ» [0+]
23.55 Х/ф «КОНТРУДАР» [12+]
1.30 Х/ф «МООНЗУНД» [12+]

суббота, 30 июля

1

5.30, 6.10 «Наедине со всеми» [16+]
6.00, 10.00 Новости [0+]
6.25 Т/с «СИНДРОМ ДРАКОНА» [16+]
8.45 М/с «Смешарики. Новые приключения» [0+]
9.00 Играй, гармонь любимая! [0+]
9.45 Слово пастыря [0+]
10.15 Смак [12+]
10.50 Д/ф «Инна Макарова. Судьба человека» [12+]
12.00 Новости с субтитрами [0+]
12.10 «Идеальный ремонт» [0+]
13.10 «На 10 лет моложе» [16+]
14.00 Х/ф «ДОРОГОЙ МОЙ ЧЕЛОВЕК» [0+]
16.00 Д/ф «Алексей Баталов. «Я не торгуюсь с судьбой» [12+]
17.05 «Кто хочет стать миллионером?» [0+]
18.00 Вечерние Новости с субтитрами [0+]
18.15 Международный музыкальный фестиваль «Жара» [0+]
21.00 Время [0+]
21.20 «Сегодня вечером» [16+]
23.00 «КВН». Премьер-лига [16+]
0.35 Х/ф «ШИК!» [16+]
2.35 Х/ф «НЕТ ТАКОГО БИЗНЕСА, КАК ШОУ-БИЗНЕС» [12+]
4.50 Контрольная закупка [0+]

РОССИЯ 1 ПЕРМЬ

4.50 Х/ф «ВИЗИТ ДАМЫ» [0+]
7.40, 11.10, 14.20 Вести-Пермь [0+]
8.00, 11.00, 14.00, 20.00 Вести [0+]
8.10 Д/ф «Амурский тигр. Путь к священной горе» [0+]
9.15 Сто к одному [0+]
10.05 «Личное» [12+]
11.20 Х/ф «РАСПЛАТА ЗА ЛЮБОВЬ» [12+]
13.15, 14.30 Х/ф «ХОЗЯЙКА БОЛЬШОГО ГОРОДА» [12+]
17.35 Юбилейный концерт Игоря Крутого [0+]
20.35 Х/ф «ПОСЛЕДНЯЯ ЖЕРТВА АННЫ» [12+]
0.35 Х/ф «ЛЮБЛЮ, ПОТОМУ ЧТО ЛЮБЛЮ» [12+]
2.35 Х/ф «Я ПОДАРЮ ТЕБЕ ЛЮБОВЬ» [12+]

РОССИЯ К

6.30 Евроньюс [0+]
10.00 Х/ф «У ОЗЕРА» [0+]
13.05 Балет «Спартак» [0+]
15.20 Д/ф «Марис Лиепа... Я хочу танцевать сто лет» [0+]
16.05 Х/ф «БЕЗОТВЕТНАЯ ЛЮБОВЬ» [12+]
17.30 «Инна Макарова - крупным планом». Творческий вечер [0+]
18.40 Золотая коллекция «Зима - Лето» [0+]
21.25 Х/ф «ЧЕЛОВЕК У ОКНА» [0+]
23.00 Риккардо Мути и Венский филармонический оркестр. Концерт в Зальцбурге [0+]
0.55 Х/ф «СВАДЬБА» [12+]
1.55 «Искатели» [0+]
2.40 Д/ф «Бру-на-Бойн. Могильные курганы в излучине реки» [0+]

ТВ ЦЕНТР

5.40 Марш-бросок [12+]
6.10 Х/ф «УМНАЯ ДОЧЬ КРЕСТЬЯНИНА» [0+]
7.10 Х/ф «ИЗ ЖИЗНИ НАЧАЛЬНИКА УГОЛОВНОГО РОЗЫСКА» [12+]
9.05 Православная энциклопедия [6+]
9.30 Х/ф «ДВА КАПИТАНА» [0+]
11.30, 14.30, 21.00 События [0+]
11.45 Д/ф «Александр Серов. Судьбе назло» [12+]
13.20, 14.45 Х/ф «НИКА» [12+]
17.20 Х/ф «ВСЁ К ЛУЧШЕМУ» [12+]
21.15 «Приют комедиантов» [12+]
23.05 Д/ф «Николай Бурляев. Душа наизнанку» [12+]
0.00 Х/ф «УЛЬТИМАТУМ» [16+]
1.30 «10 самых...» [16+]
2.00 Т/с «ИНСПЕКТОР ЛЬЮИС» [12+]
3.30 Х/ф «ОДИССЕЯ КАПИТАНА БЛАДА» [0+]

ТНТ

7.00, 19.00 Программа «РЕГИОН» [16+]
7.00, 7.30, 8.00, 8.30 «ТНТ. MIX» [16+]
9.00 «Агенты 003» [16+]
9.30 «Дом-2. Lite» [16+]
10.30 Т/с «САШАТАНЯ» [16+]
11.00 Школа ремонта [12+]
12.00 «Однажды в России. Лучшее» [16+]
12.30, 1.00 «Такое кино!» [16+]
13.00, 14.00, 15.00, 16.00, 17.00, 18.00, 19.00 «Comedy Woman» [16+]
19.30 «Экстрасенсы ведут расследование» [16+]
20.35 Х/ф «Я, РОБОТ» [12+]
23.00 «Дом-2. Город любви» [16+]
0.00 «Дом-2. После заката» [16+]
1.30 Х/ф «ОДЕРЖИМОСТЬ» [18+]
3.40 Х/ф «ФРЕДДИ МЕРТВ: ПОСЛЕДНИЙ КОШМАР» [18+]
5.25 «Женская лига» [16+]
6.00 Т/с «ДНЕВНИКИ ВАМПИРА» [16+]

НТВ

5.05 Т/с «ДОРОЖНЫЙ ПАТРУЛЬ» [16+]
6.00 Т/с «ПРОЩАЙ, «МАКАРОВ»!» [16+]
8.00, 10.00, 16.00, 19.00 Сегодня [0+]
8.15 «Жилищная лотерея Плюс» [0+]
8.45 «Их нравы» [0+]
9.25 «Готовим с Алексеем Зиминым» [0+]
10.20 «Главная дорога» [16+]
11.05 «Еда живая и мёртвая» [12+]
12.00 «Квартирный вопрос» [0+]
13.05 «НашПотребНадзор» [16+]
14.00, 16.20 Т/с «НОВАЯ ЖИЗНЬ СЫЩИКА ГУРОВА. ПРОДОЛЖЕНИЕ» [16+]
18.10 «Следствие вели...» [16+]
19.15 «Новые русские сенсации» [16+]
20.15 Т/с «ПЁС» [16+]
0.20 «Александр Розенбаум. Мужчины не плачут» [12+]
1.55 «Высоцкая Life» [12+]
2.50 «Золотая утка» [16+]
3.15 Т/с «ЗАКОН И ПОРЯДОК» [18+]
4.10 «Кремлевские похороны» [16+]

СТС

6.00, 5.00 «Ералаш» [0+]
6.25 М/ф «Драконы. Гонки бесстрашных. Начало» [0+]
6.55 М/ф «Франкенвини» [12+]
8.30 М/с «Смешарики» [0+]
8.30, 16.00 Программа «В СФЕРЕ СОБЫТИЙ» [0+]
9.00 М/с «Фиксики» [0+]
9.15 М/с «Три кота» [0+]
9.30 «Руссо туристо» [16+]
10.30 «Успеть за 24 часа» [16+]
11.30 М/ф «Приключения Тинтина. Тайна «Единорога» [12+]
13.30 Х/ф «ЧЕГО ХОТЯТ ЖЕНЩИНЫ?» [16+]
16.00 «Уральские пельмени» [16+]
16.30 Шоу «Уральских пельменей» [16+]
17.25 М/ф «Гадкий Я» [0+]
19.10 М/ф «Гадкий Я-2» [0+]
21.00 Х/ф «АНГЕЛЫ ЧАРЛИ» [0+]
22.50 Х/ф «АНГЕЛЫ ЧАРЛИ-2» [12+]
0.50 Х/ф «ЧУЖОЙ ПРОТИВ ХИЩНИКА» [12+]
2.40 Х/ф «ЧУЖИЕ ПРОТИВ ХИЩНИКА. РЕКВИЕМ» [16+]
4.35 «6 кадров» [16+]
5.50 Музыка на СТС [16+]

ДОМ КИНО

6.20 Х/ф «ТУРЕЦКИЙ ГАМБИТ» [12+]
8.30 Х/ф «ПОБЕГ» [16+]
10.30 Х/ф «НАСТРОЙЩИК» [12+]
13.15 Х/ф «ФРАНЦУЗ» [16+]
15.00 М/ф «Про Федота-стрельца, удалого молодца» [12+]
16.20 Х/ф «ЧАРОДЕИ» [0+]
18.55 Х/ф «ДЕНЬ ВЫБОРОВ» [16+]
21.00 Х/ф «МОСКВА СЛЕЗАМ НЕ ВЕРИТ» [12+]
23.45 Х/ф «СВАДЬБА В МАЛИНОВКЕ» [0+]
1.20 Х/ф «СОБАКА НА СЕНЕ» [0+]
3.50 Х/ф «КРАСНАЯ ПАЛАТКА» [12+]

ТВ 3

6.00, 10.00 Мультфильмы [0+]
9.30 «Школа доктора Комаровского» [12+]
10.30, 11.30, 12.15, 13.15, 14.00 Т/с «ДЕТЕКТИВ МОНК» [12+]
15.00 Х/ф «АПОКАЛИПСИС В ЛОС-АНДЖЕЛЕСЕ» [16+]
16.45 Х/ф «ДОМ ВОСКОВЫХ ФИГУР» [16+]
19.00 Х/ф «НАВСТРЕЧУ ШТОРМУ» [12+]
20.45 Х/ф «СТОЛКНОВЕНИЕ С БЕЗДНОЙ» [12+]
23.00 Х/ф «ДРУГОЙ МИР» [16+]
1.15 Х/ф «ДРУГОЙ МИР-2: ЭВОЛЮЦИЯ» [16+]
3.15 Х/ф «ПОХИТИТЕЛИ ТЕЛ» [16+]
5.00 Т/с «ТРИНАДЦАТЫЙ» [16+]

5

6.10 Мультфильмы [0+]
10.00, 18.30 Сейчас [0+]
10.10, 11.00, 11.50, 12.40, 13.30, 14.20, 15.05, 16.00, 16.50, 17.40 Т/с «СЛЕД» [16+]
19.00, 20.00, 20.55, 21.50, 22.50, 23.40 Т/с «СПЕЦПОДРАЗДЕЛЕНИЕ «ГОРОД» [16+]
0.35, 1.30, 2.30, 3.20, 4.20, 5.15 Т/с «ГОНЧИЕ-2» [16+]

Русский иллюзион

2.45 Х/ф «ТАНЕЦ ДЕЛИ» [16+]
4.10 Х/ф «СНЕЖНЫЙ ЧЕЛОВЕК» [16+]
5.50 Х/ф «НА СВЕТЕ ЖИВУТ ДОБРЫЕ И ХОРОШИЕ ЛЮДИ» [16+]
7.30 Х/ф «СТАРШАЯ ЖЕНА» [12+]
9.05 Х/ф «МИРАЖ» [16+]
10.30 Х/ф «ОБРАТНЫЙ ОТСЧЕТ» [16+]
12.20 Х/ф «НЕВАЛЯШКА» [16+]
13.55 Х/ф «РЯБИНОВЫЙ ВАЛЬС» [16+]
15.45 Х/ф «НЕПОБЕДИМЫЙ» [16+]
17.35 Х/ф «КАРУСЕЛЬ» [16+]
19.15 Х/ф «СМЕШАННЫЕ ЧУВСТВА» [16+]
20.45 Х/ф «СУМАСШЕДШАЯ ПОМОЩЬ» [16+]
22.50 Х/ф «КРЫША» [16+]
0.35 Х/ф «ОТРЫВ» [16+]

РЕН

7.00 «Секретные территории» [16+]
7.20 Х/ф «СЛАДКИЙ НОЯБРЬ» [16+]
9.40 Х/ф «БЭТМЕН НАВСЕГДА» [12+]
12.00 «Минтранс» [16+]
12.45 «Ремонт по-честному» [16+]
13.30 «Самая полезная программа» [16+]
14.30 «Новости» [16+]
15.00 «Военная тайна» с Игорем Прокопенко [16+]
19.00 «Территория заблуждений» с Игорем Прокопенко [16+]
21.00 Х/ф «БЕЗ ЛИЦА» [16+]
23.40 Х/ф «ТЕРМИНАТОР-2: СУДНЫЙ ДЕНЬ» [16+]
2.40 Х/ф «ОСНОВНОЙ ИНСТИНКТ» [18+]
5.00 Х/ф «БЕЗ КОМПРОМИССОВ» [16+]

ПЯТНИЦА!

8.00 Моду народу [16+]
9.00 М/с «Смешарики» [12+]
10.45 Школа доктора Комаровского [16+]
11.30 «Орел и решка. Усадьба Джазз» [16+]
12.30 Орел и решка. Кругосветка [16+]
13.30 Еда, я люблю тебя! [16+]
14.30 Орел и решка. Юбилейный [16+]
15.30 Жаннапожени [16+]
16.30 Орел и решка. Шопинг [16+]
17.30 Верю - не верю [16+]
18.30 Х/ф «СУМЕРКИ. САГА. РАССВЕТ: ЧАСТЬ 2» [16+]
21.00 Х/ф «ЧАРЛИ И ШОКОЛАДНАЯ ФАБРИКА» [16+]
23.30 Ревизорро [16+]
1.00 Х/ф «ЗАЖИГАНИЕ» [16+]
3.10 Т/с «СТРЕЛА» [16+]
4.50 Т/с «СПЛЕТНИЦА» [16+]

D

6.30, 5.30 «Джейми: обед за 15 минут» [16+]
7.30 Х/ф «КАК ТРИ МУШКЕТЁРА» [16+]
9.55 Т/с «УМНИЦА, КРАСАВИЦА» [16+]
14.00 Х/ф «КОГДА МЫ БЫЛИ СЧАСТЛИВЫ» [16+]
18.00 Д/ф «Великолепный век» [16+]
19.00 Т/с «ВЕЛИКОЛЕПНЫЙ ВЕК» [16+]
22.45 Д/с «Восточные жёны» [16+]
23.45 «6 кадров» [16+]
0.30 Т/с «КУРТ СЕИТ И АЛЕКСАНДРА» [16+]
2.35 Д/с «Звёздные истории» [16+]

МАТЧ!

8.30 «Десятка!» [16+]
8.50 Д/ф «О спорт, ты - мир!» [0+]
11.55, 15.00, 18.05 Новости [0+]
12.00 «Спортивный вопрос» [0+]
13.00 Футбол. «Ювентус» (Италия) - «Саут Чайна» (Гонконг). Товарищеский матч. Прямая трансляция [0+]
15.05 Д/ф «Допинговый капкан» [16+]
15.35 Д/с «1+1» [16+]
16.15, 18.30 Все на Матч! [0+]
16.45 Формула-1. Гран-при Германии. Квалификация. Прямая трансляция [0+]
18.10 Д/с «Мама в игре» [12+]
19.00 Росгосстрах. Чемпионат России по футболу. «Зенит» (Санкт-Петербург) - «Локомотив» (Москва). Прямая трансляция [0+]
21.50 Росгосстрах. Чемпионат России по футболу. «Анжи» (Махачкала) - ЦСКА (Москва). Прямая трансляция [0+]
0.00 Футбол. «Реал Мадрид» (Испания) - «Челси» (Англия). Международный Кубок чемпионов. Прямая трансляция из США [0+]
2.00 Футбол. «Интер» (Италия) - «Бавария» (Германия). Международный Кубок чемпионов. Прямая трансляция из США [0+]
4.00 Х/ф «БОКСЕР» [16+]
6.00 Профессиональный бокс. Л. Санта Крус (Мексика) - К. Фрэмптон Бой за титул чемпиона мира в полулегком весе по версии WBA. Прямая трансляция из США [16+]
8.00 Смешанные единоборства. UFC. Прямая трансляция из США [16+]

ТВ3

6.00 Д/с «100 великих» [16+]
7.30 Мультфильмы [0+]
10.20 Х/ф «КАРНАВАЛ» [0+]
13.30 Угадай кино [12+]
14.30 Х/ф «ТРИ ДНЯ НА УБИЙСТВО» [12+]
16.55 Х/ф «ИЗ ПАРИЖА С ЛЮБОВЬЮ» [16+]
18.45, 20.45 КВН. Высший балл [16+]
19.45 КВН на бис [16+]
22.45 «+100500» [16+]
1.45 Х/ф «НАСТОЯЩАЯ МАККОЙ» [18+]
3.50 Х/ф «БАЗА «КЛЕЙТОН» [16+]

ЗВЕЗДА

6.00 Х/ф «ДРУЖОК» [0+]
7.25 Х/ф «СТРЕЛЫ РОБИН ГУДА» [0+]
9.00, 13.00, 18.00 Новости дня [0+]
9.15 «Легенды цирка с Эдгардом Запашным» [6+]
9.40 «Последний день» [12+]
10.25 «Не факт!» [12+]
11.00 Д/ф «Военная форма ВМФ» [0+]
11.50 «Научный детектив» [12+]
12.10, 13.15 Х/ф «ПРОСТАЯ ИСТОРИЯ» [0+]
14.10 Х/ф «БЛИЗНЕЦ» [12+]
16.30 Х/ф «ГОСТЬ С КУБАНИ» [12+]
18.20 Т/с «СЕКРЕТНЫЙ ФАРВАТЕР» [0+]
23.55 Х/ф «ДЕВУШКА И ГРАНД» [0+]
1.45 Х/ф «С ТЕХ ПОР, КАК МЫ ВМЕСТЕ» [12+]
3.25 Х/ф «МОЙ БОЕВОЙ РАСЧЕТ» [12+]

воскресенье, 31 июля

1

5.40, 6.10 «Наедине со всеми» [16+]
6.00, 10.00 Новости [0+]
6.45 Х/ф «СЛУЧАЙ В КВАДРАТЕ 36-80» [12+]
8.10 «Армейский магазин» [16+]
8.45 М/с «Смешарики. Пин-код» [0+]
8.55 «Здоровье» [16+]
10.15 «Непутевые заметки» [12+]
10.35 «Пока все дома» [0+]
11.25 «Маршрут построен» [0+]
12.00 Новости с субтитрами [0+]
12.15 «Дачные феи» [0+]
12.45 Фазенда [0+]
13.20 Д/ф «Люди, сделавшие Землю круглой» [16+]
15.25 Что? Где? Когда? [0+]
16.35 «Цари океанов». К дню Военно-морского флота [12+]
17.40 К дню Военно-морского флота. Праздничный концерт [0+]
19.30, 21.20 Музыкальный фестиваль «Голосящий КиВиН» [16+]
21.00 Время [0+]
22.25 Х/ф «БОЙФРЕНД ИЗ БУДУЩЕГО» [16+]
0.40 Х/ф «ФАНТАСТИЧЕСКАЯ ЧЕТВЕРКА» [12+]
2.30 Х/ф «БЕГЛЫЙ ОГОНЬ» [16+]
4.15 Контрольная закупка [0+]

РОССИЯ 1 ПЕРМЬ

4.50 Х/ф «ПЕРВЫЙ ПОСЛЕ БОГА» [12+]
7.00 Мульт-утро [0+]
7.30 «Сам себе режиссёр» [0+]
8.20 «Смехопанорама» [0+]
8.50 Утренняя почта [0+]
9.30 Сто к одному [0+]
10.20 Вести-Пермь [0+]
11.00, 14.00, 20.00 Вести [0+]
11.20 Смеяться разрешается [0+]
14.20 Х/ф «МЕЧТАТЬ НЕ ВРЕДНО» [12+]
16.15 Х/ф «В ЧАС БЕДЫ» [12+]
22.00 Х/ф «АНДРЕЙКА» [12+]
1.55 Х/ф «РОМАН В ПИСЬМАХ» [12+]
4.00 Д/ф «Двое против Фантомаса. Де Фюнес - Кенигсон» [12+]

РОССИЯ К

6.30 Евроньюс [0+]
10.00 «Обыкновенный концерт с Эдуардом Эфировым» [0+]
10.35 Х/ф «ГЕРОЙ НАШЕГО ВРЕМЕНИ. «БЭЛА» [0+]
12.25, 0.20 Д/ф «Дальневосточная экспедиция. Там, где Север встречается с Югом» [0+]
13.25 Спектакль «Балалайкин и Ко» [0+]
15.30 I Международный Дальневосточный фестиваль «Мариинский» [0+]
17.10 «Острова» [0+]
18.00 Х/ф «СВАДЬБА» [12+]
19.10 «Больше, чем любовь» [0+]
19.50 Х/ф «ИЩИТЕ ЖЕНЩИНУ» [0+]
22.20 «Большой балет» - 2016 г. [0+]
1.15 М/ф «Серый волк энд Красная шапочка» [0+]

ТВ ЦЕНТР

5.50 Х/ф «ЛЕГКАЯ ЖИЗНЬ» [0+]
7.40 «Фактор жизни» [12+]
8.10 Х/ф «ЧЁРНОЕ ПЛАТЬЕ» [16+]
10.05 Д/ф «Короли эпизода» [12+]
10.55 Барышня и кулинар [12+]
11.30, 14.30, 23.50 События [0+]
11.45 Х/ф «ПЕРВОЕ СВИДАНИЕ» [12+]
13.35 Смех с доставкой на дом [12+]
14.45 Х/ф «ОЧКАРИК» [16+]
16.35 Х/ф «ПРОШЛОЕ УМЕЕТ ЖДАТЬ» [12+]
20.10 Х/ф «СИНДРОМ ШАХМАТИСТА» [16+]
0.05 Петровка, 38 [16+]
0.15 Х/ф «ЖЕЛЕЗНАЯ ЛЕДИ» [0+]
2.10 Х/ф «НАХАЛКА» [12+]
5.10 Д/ф «Знахарь XXI века» [12+]

ТНТ

7.00, 7.30, 8.00, 8.30 «ТНТ. MIX» [16+]
9.00 «Дом-2. Lite» [16+]
10.00, 10.30 Т/с «САШАТАНЯ» [16+]
11.00 «Перезагрузка» [16+]
12.00 «Импровизация» [16+]
13.00, 19.30, 20.00, 21.00, 22.00 «Однажды в России» [16+]
14.00 Х/ф «Я, РОБОТ» [12+]
16.30 Х/ф «СЕКРЕТНЫЕ МАТЕРИАЛЫ: БОРЬБА ЗА БУДУЩЕЕ» [16+]
19.00 «Однажды в России. Лучшее» [16+]
23.00 «Дом-2. Город любви» [16+]
0.00 «Дом-2. После заката» [16+]
1.00 «Не спать!» [16+]
2.00 Х/ф «СЕКРЕТНЫЕ МАТЕРИАЛЫ: ХОЧУ ВЕРИТЬ» [16+]
4.00, 4.55 Т/с «НИКИТА» [16+]
5.45 Т/с «ПАРТНЕРЫ» [16+]
6.10 Т/с «СУПЕРВЕСЁЛЫЙ ВЕЧЕР» [16+]

НТВ

5.05 Т/с «ДОРОЖНЫЙ ПАТРУЛЬ» [16+]
6.00 Т/с «ПРОЩАЙ, «МАКАРОВ»!» [16+]
8.00, 10.00, 16.00, 19.00 Сегодня [0+]
8.15 «Русское лото плюс» [0+]
8.50 «Их нравы» [0+]
9.25 «Едим дома» [0+]
10.20 «Первая передача» [16+]
11.00 «Чудо техники» [12+]
11.35 «Дачный ответ» [0+]
12.40 «НашПотребНадзор» [16+]
13.30 «Поедем, поедим!» [0+]
14.00, 16.20 Т/с «НОВАЯ ЖИЗНЬ СЫЩИКА ГУРОВА. ПРОДОЛЖЕНИЕ» [16+]
18.10 «Следствие вели...» [16+]
19.15 Т/с «ШАМАН» [16+]
1.00 «Сеанс с Кашпировским» [16+]
1.55 «Квартирный вопрос» [0+]
2.55 «Дикий мир» [0+]
3.05 Т/с «ЗАКОН И ПОРЯДОК» [18+]
4.05 «Кремлевские похороны» [16+]

СТС

6.00, 5.20 «Ералаш» [0+]
6.50 М/с «Приключения Тайо» [0+]
7.25 «Мой папа круче!» [0+]
8.25 М/с «Смешарики» [0+]
8.30, 16.00 Программа «В СФЕРЕ СОБЫТИЙ» [0+]
9.00 «Новая жизнь» [16+]
10.00 М/ф «Драконы. Гонки бесстрашных. Начало» [0+]
10.35 М/ф «Гадкий Я» [0+]
12.20 М/ф «Гадкий Я-2» [0+]
14.10 Х/ф «АНГЕЛЫ ЧАРЛИ» [0+]
16.00 «Уральские пельмени» [16+]
16.30 Х/ф «АНГЕЛЫ ЧАРЛИ-2» [12+]
18.25, 1.00 Х/ф «ИЗГОЙ» [12+]
21.00 Х/ф «НЕВЕРОЯТНЫЙ ХАЛК» [16+]
23.05 Х/ф «ЧУЖИЕ ПРОТИВ ХИЩНИКА. РЕКВИЕМ» [16+]
3.40 Х/ф «ЕВРОПА» [16+]
5.50 Музыка на СТС [16+]

ТВ 3

6.00, 8.00 Мультфильмы [0+]
7.30 Школа доктора Комаровского [12+]
8.45 Х/ф «ПЕРЕХВАТ» [12+]
10.30, 11.30, 12.15, 13.15, 14.00 Т/с «ДЕТЕКТИВ МОНК» [12+]
15.00 Х/ф «НАВСТРЕЧУ ШТОРМУ» [12+]
16.45 Х/ф «СТОЛКНОВЕНИЕ С БЕЗДНОЙ» [12+]
19.00 Х/ф «ОГОНЬ ИЗ ПРЕИСПОДНЕЙ» [12+]
21.00 Х/ф «КРАСНЫЙ ДРАКОН» [16+]
23.30 Х/ф «ГАННИБАЛ» [16+]
2.00 Х/ф «ДОМ ВОСКОВЫХ ФИГУР» [16+]
4.15, 5.00 Т/с «ТРИНАДЦАТЫЙ» [16+]

5

6.10 Мультфильмы [0+]
10.00, 18.30 Сейчас [0+]
10.10 Х/ф «ВЛЮБЛЕН ПО СОБСТВЕННОМУ ЖЕЛАНИЮ» [12+]
11.50 Х/ф «ВЫЙТИ ЗАМУЖ ЗА КАПИТАНА» [12+]
13.25 Х/ф «ЛЮБИТЬ ПО-РУССКИ» [16+]
15.05 Х/ф «ЛЮБИТЬ ПО-РУССКИ-2» [16+]
16.40 Х/ф «ЛЮБИТЬ ПО-РУССКИ-3» [16+]
19.00, 19.55, 20.55, 21.45, 22.45, 23.40 Т/с «СПЕЦПОДРАЗДЕЛЕНИЕ «ГОРОД» [16+]
0.35, 1.30, 2.25, 3.20, 4.20, 5.10 Т/с «ГОНЧИЕ-2» [16+]

Русский иллюзион

2.20 Х/ф «НА СВЕТЕ ЖИВУТ ДОБРЫЕ И ХОРОШИЕ ЛЮДИ» [16+]
4.20 Х/ф «СТАРШАЯ ЖЕНА» [12+]
5.50 Х/ф «МИРАЖ» [16+]
7.10 Х/ф «ОБРАТНЫЙ ОТСЧЕТ» [16+]
9.05 Х/ф «НЕВАЛЯШКА» [16+]
10.45 Х/ф «РЯБИНОВЫЙ ВАЛЬС» [16+]
12.30 Х/ф «НЕПОБЕДИМЫЙ» [16+]
14.20 Х/ф «КАРУСЕЛЬ» [16+]
15.55 Х/ф «СМЕШАННЫЕ ЧУВСТВА» [16+]
17.30 Х/ф «СУМАСШЕДШАЯ ПОМОЩЬ» [16+]
19.30 Х/ф «КРЫША» [16+]
21.20 Х/ф «ОТРЫВ» [16+]
22.50 Х/ф «НЕВЫПОЛНИМОЕ ЗАДАНИЕ» [16+]
1.00 Х/ф «РАЗМЕТКА» [16+]

D

6.30, 5.30 «Джейми: обед за 15 минут» [16+]
7.30, 23.50, 4.50 «6 кадров» [16+]
7.40 Х/ф «ЕСЕНИЯ» [16+]
12.20 Х/ф «КОГДА МЫ БЫЛИ СЧАСТЛИВЫ» [16+]
14.15, 19.00 Т/с «ВЕЛИКОЛЕПНЫЙ ВЕК» [16+]
18.00 Д/ф «Великолепный век» [16+]
22.50 Д/с «Восточные жёны» [16+]
0.30 Т/с «КУРТ СЕИТ И АЛЕКСАНДРА» [16+]
2.50 Д/с «Звёздные истории» [16+]
5.00 «Домашняя кухня» [16+]

ДОМ КИНО

6.20 Х/ф «МОСКВА СЛЕЗАМ НЕ ВЕРИТ» [12+]
8.50 Х/ф «СВАДЬБА В МАЛИНОВКЕ» [0+]
10.30 Х/ф «СОБАКА НА СЕНЕ» [0+]
12.50 Х/ф «ВЕСНА» [0+]
14.35 Х/ф «СПОРТЛОТО-82» [0+]
16.10 Х/ф «ГУСАРСКАЯ БАЛЛАДА» [12+]
17.45 Х/ф «БЕРЕГИСЬ АВТОМОБИЛЯ»[0+]
19.20 Х/ф «НЕВЕРОЯТНЫЕ ПРИКЛЮЧЕНИЯ ИТАЛЬЯНЦЕВ В РОССИИ» [12+]
21.00 Х/ф «ВЕСНА НА ЗАРЕЧНОЙ УЛИЦЕ» [12+]
22.40 Х/ф «КОРОЛЕВА БЕНЗОКОЛОНКИ»[0+]
0.05 Х/ф «ПРИХОДИТЕ ЗАВТРА...» [12+]
1.50 Х/ф «ОТПУСК ЗА СВОЙ СЧЁТ» [0+]
4.05 Х/ф «АВАРИЯ» [12+]

ПЯТНИЦА!

8.00 Моду народу [16+]
9.00 М/с «Смешарики» [12+]
10.45 Школа доктора Комаровского. Классный журнал [16+]
11.30 Орел и решка. Шопинг [16+]
12.30 Барышня-крестьянка [16+]
13.30, 20.30 Орел и решка. Кругосветка [16+]
14.30 На ножах [16+]
15.30 Х/ф «СУМЕРКИ. САГА. РАССВЕТ: ЧАСТЬ 2» [16+]
18.00 Х/ф «ЧАРЛИ И ШОКОЛАДНАЯ ФАБРИКА» [16+]
22.30 Ревизорро [16+]
1.00 Х/ф «Я ОБЪЯВЛЯЮ ВОЙНУ» [16+]
3.00 Х/ф «ВЕРОНИКА МАРС» [16+]
5.00 Т/с «НОВЕНЬКАЯ» [16+]

МАТЧ!

8.30 Смешанные единоборства. UFC. Прямая трансляция из США [16+]
10.00, 12.05, 14.10, 19.05, 22.25 Новости [0+]
10.05 Футбол. «Ливерпуль» (Англия) - «Милан» (Италия). Международный Кубок чемпионов [0+]
12.10 Футбол. ПСЖ (Франция) - «Лестер» (Англия). Международный Кубок чемпионов [0+]
14.15 Футбол. «Селтик» (Шотландия). - «Барселона» (Испания). Международный Кубок чемпионов. Трансляция из Ирландии [0+]
16.15, 19.10, 1.00 Все на Матч! [0+]
16.45 Формула-1. Гран-при Германии. Прямая трансляция [0+]
19.30 Росгосстрах. Чемпионат России по футболу. «Спартак» (Москва) - «Арсенал» (Тула). Прямая трансляция [0+]
22.30 Д/с «Мама в игре» [12+]
22.50 «Олимпийцы. Live» [0+]
0.20 «Великие моменты в спорте» [12+]
0.30 Д/ф «Допинговый капкан» [16+]
1.45 Д/с «Неизвестный спорт» [16+]
2.45 Д/ф «Беспечный игрок» [16+]
4.15 Х/ф «ПУТЬ ДРАКОНА» [16+]
6.00 Формула-1. Гран-при Германии [0+]

ЗВЕЗДА

6.00 Мультфильмы [0+]
6.10 Х/ф «ЗДРАВСТВУЙТЕ, ДЕТИ!» [0+]
7.45 Х/ф «ЭЙ, НА ЛИНКОРЕ!» [0+]
8.35, 9.15 Х/ф «АДМИРАЛ УШАКОВ» [0+]
9.00, 22.00 Новости дня [0+]
10.55 Х/ф «КОМАНДИР СЧАСТЛИВОЙ «ЩУКИ» [12+]
13.15 Х/ф «СЛУШАТЬ В ОТСЕКАХ» [12+]
16.00 Х/ф «ПРЕСТУПНАЯ СТРАСТЬ» [16+]
18.20 Д/с «ВМФ СССР. Хроника Победы» [12+]
18.45 Д/с «Легенды советского сыска» [16+]
22.20 «Фетисов» [12+]
23.05 Х/ф «ЕСЛИ ВРАГ НЕ СДАЕТСЯ...» [12+]
0.40 Х/ф «КОРАБЛИ ШТУРМУЮТ БАСТИОНЫ» [0+]
2.35 Х/ф «АДМИРАЛ НАХИМОВ» [0+]
4.25 Х/ф «ДЕНЬ ПРИЕМА ПО ЛИЧНЫМ ВОПРОСАМ» [0+]

РЕН

7.00 Х/ф «ДОКАЗАТЕЛЬСТВО ЖИЗНИ» [16+]
9.30 Х/ф «ТЕРМИНАТОР-2: СУДНЫЙ ДЕНЬ» [16+]
12.20 Х/ф «БЕЗ ЛИЦА» [16+]
15.10 Т/с «ИГРА ПРЕСТОЛОВ» [16+]
1.30 «Соль» [16+]
3.00 «Военная тайна» с Игорем Прокопенко [16+]

БЫТИЕ

ЛЮДИ ОСОБОЙ ЗАБОТЫ

В этом году краевое государственное автономное стационарное учреждение социального обслуживания населения «Чайковский дом-интернат для престарелых и инвалидов» отмечает свой 45-летний юбилей.

По данным статистики, около 9% населения России – люди с ограниченными возможностями, а граждан преклонного возраста на начало 2016 года, по статистическим данным, более 13%. Это те люди, которые нуждаются в особой заботе и внимании, а также индивидуальном медицинском обслуживании.

Фото автора.
Занятие в тренажёрном зале (слева направо): С.В. Батаев, А.Б. Орехов и медсестра Зинаида Буланова.

В современном ритме жизни родственники людей с ограниченными возможностями по тем или иным причинам не всегда способны обеспечить им должный уход, особенно это касается лежачих больных. Именно им важно осознавать, что они не обуза и «крест», а прежде всего личность, родной и близкий человек, которого ценят и любят, для которого всегда найдется время, чтобы обсудить новости, погоду или интересную книгу.

Не менее остро стоит проблема одиноких людей пожилого возраста. Для них сходить за покупками, посетить врача или просто организоваться на прогулку без помощи бывает очень сложно, порой невыполнимо.

Именно поэтому геронтологические центры и интернаты, предоставляющие специализированные социальные услуги, становятся островком спасения, местом, где люди, требующие особой опеки, могут получить квалифицированную, а главное, своевременную помощь и уход.

В этом году краевое государственное автономное стационарное учреждение социального обслуживания населения «Чайковский дом-интернат для престарелых и инвалидов» отмечает свой 45-летний юбилей.

К подразделениям КГАСУСОН Чайковский ДИПИ относятся: Чайковский, Бардымский, Ананьинский ДИПИ, Еловский ПНИ и Марковский геронтопсихиатрический центр. У всех эти филиалов одна цель – организация работы по качественному предоставлению услуг социального обслуживания населения.

Марковский центр – место проживания, отдыха, реабилитации.

Марковский геронтопсихиатрический центр является крупнейшим филиалом из всего объединения и уже четыре года предоставляет услуги по уходу за людьми пожилого возраста, инвалидами, а также гражданами, страдающими психическими заболеваниями. Сотрудники центра делают все возможное для долголетия и жизнеспособности таких людей, улучшая условия и качество их жизни, стремясь сделать ее более яркой и насыщенной. Одной из особенностей центра является предоставление платных услуг на высоком уровне.

Учреждение располагается на территории поселка Марковского в 20 км от города. Его территория окружена обустроенной зоной отдыха с лавочками, газонами, цветочными клумбами. В помещении центра созданы все условия для проживания малоподвижной группы населения.

Немало внимания уделяется подбору и подготовке обслуживающего персонала, ведь работа в таком центре предполагает взаимодействие с «особыми» людьми. Для сотрудников центра регулярно проводятся семинары на такие важные темы, как «Бесконфликтное общение», «Современные подходы в практике социального обслуживания граждан пожилого возраста». Подобные обучающие семинары знакомят персонал с информацией о физиологических и психологических особенностях пожилых и психически больных людей, что позволяет найти им индивидуальный подход к постояльцам центра и обеспечить комфортное проживание. Квалифицированный лечащий состав следит за обеспечением ухода и оказанием своевременной специализированной медицинской помощи с учетом состояния здоровья каждого клиента.

Сотрудники центра заботятся о том, чтобы люди с ограниченными физическими возможностями принимали активное участие в общественной жизни, стараются всячески разнообразить досуг и максимально приблизить их проживание к домашним условиям. Помимо развлекательных программ для пожилых людей организуется и трудотерапия. Уход за цветочными клумбами, грядками, общение друг с другом поддерживают в людях старшего поколения желание жить, быть полезными и нужными.

Марковский геронтопсихиатрический центр активно сотрудничает с творческими коллективами района и города, различными видами волонтерского движения.

– Мир не без добрых людей, – утверждает культорганизатор Марковского ГПЦ Н.А. Сперанская. – В честь 45-летнего юбилея Чайковского ДИПИ Марковский ГПЦ хотел бы выразить слова благодарности всем волонтерам, которые сотрудничают с нами. Это и творческий вокальный коллектив «Сударушки», и передвижной музей Чайковского Комитета ветеранов войны Афганистана, Чечни и других локальных военных конфликтов, а также Чайковский театр драмы и комедии, нефтяников, Фонд «Дедморозим» и многие другие. Хочется особо отметить замечательного человека – это Васильеву Надежду Владимировну, возглавляющую общественную приемную депутата Законодательного Собрания Пермского края В.А. Сухих.

Важно помнить, что, хотя пожилые люди и инвалиды, проживающие в Марковском центре, безусловно, нуждаются в уходе и медицинском обслуживании, зачастую доброе слово оказывается эффективнее любых лекарств. Именно поэтому мы благодарим всех волонтеров за понимание и участие в жизни нашего центра и надеемся на дальнейшее сотрудничество.

Мария Дубовцева

АКЦИЯ

Нефтехимики – за книгообмен

СИБУР
УРАЛОРГСИНТЕЗ

При поддержке СИБУРа в городском парке культуры и отдыха появился шкаф для бесплатного книгообмена.

Первые издания для обменного фонда предоставила чайковская площадка СИБУРа: «Популярная нефтехимия», «Уралоргсинтез: события, люди, факты» и свежие экземпляры газеты «СИБУР Чайковский». В дальнейшем, по мнению организаторов, книжный фонд будет пополняться посетителями парка и активными горожанами.

«Чайковский парк культуры и отдыха – важное место встречи горожан, поэтому компания СИБУР в рамках благотворительной программы «Формула хороших дел» активно участвует в развитии парка. Уже восстановлен арт-объект «Дети на качелях», устроено место для буккроссинга, в планах – освещение зеленой части аллеи СИБУРа», – отметил генеральный директор площадки Михаил Кувшинников.

«С каждым новым реализованным проектом парк привлекает все большее количество горожан. Аллея СИБУРа – одно из самых востребованных мест отдыха. Благодаря СИБУРу люди могут проводить свой досуг на свежем воздухе с большей пользой», – прокомментировал главный инженер парка Юрий Чаузов.

Чайковский парк культуры и отдыха – один из победителей конкурса социально значимых проектов в рамках корпоративной благотворительной программы СИБУРа «Формула хороших дел».

Подготовила Вера Аверина
chaintres@chaint.ru

Фото А. Краснопёрова. **Вклад нефтехимиков в книжный фонд книгообмена.**

ИНФОРМАЦИОННАЯ СПРАВКА:

Единая благотворительная программа СИБУРа «Формула хороших дел» запущена 1 февраля 2016 года во всех ключевых городах деятельности компании и осуществляется по шести направлениям, которые охватывают все наиболее важные общественные сферы: развитие городов, образование и наука, спорт и здоровый образ жизни, охрана окружающей среды, культура и волонтерство. Подробная информация о программе доступна на сайте:www.formula-hd.ru

НОВОСТИ ГОРОДА
КОРОТКОЙ СТРОКОЙ

● На «Снежинке» пройдут 1 и 2 этапы Кубка России по прыжкам на лыжах с трамплина

Соревнования состоятся с 20 по 25 июля.

В четверг, 21 июля, на трамплине К-95 состоятся официальные тренировки. Старт женских прыжков запланирован на 10.00, мужских — на 12.00. Спортсмены совершат по 3 прыжка.

На следующий день, 22 июля, на трамплине К-95 состоятся прыжки в рамках 1-го этапа Кубка России. В 10.00 стартуют женщины, в 12.00-мужчины.

В субботу вновь состоятся официальные тренировки. Женщины совершат по 2 прыжка с трамплина К-95. Старт в 10.00. Мужчинам же предстоит совершить прыжки с большого трамплина К-125. Мужской старт запланирован на 12.00.

В последний день, 24 июля, станут известны имена победителей 2-го этапа Кубка России. В 10.00 на трамплине К-95 стартуют женщины, в 12.00 на трамплине К-125-мужчины.

На соревнования приглашены все жители и гости Чайковского.

● Число разводов в Чайковском растёт

За полгода в городском загсе зарегистрирован 231 акт о расторжении брака.

По данным загса, в первом полугодии 2016 года было зарегистрировано 256 браков. В сравнении с 2015 годом количество бракосочетаний уменьшилось на 78. На фоне сокращения браков зарегистрировано увеличение разводов. В этом году уже распалась 231 пара, а в 2015 развелись 192 семьи.

● В Чайковском 1 августа пройдёт Флешмоб женственности

Это международный проект, и наш город уже в третий раз принимает в нём участие.

По замыслу организаторов мероприятия, флешмоб начнётся с танца в городском парке культуры и отдыха, а затем участницы отправятся на площадь Карла Маркса «дарить красоту и мир окружающим».

Принять участие в шествии может любая жительница Чайковского. Нужно всего лишь надеть своё самое красивое платье, сделать причёску и 1 августа в 19.00 прийти с букетиком любых цветов и хорошим настроением в парк культуры и отдыха.

Флешмоб женственности восьмой год собирает участников во всех городах мира. В этом году 162 города из 17 стран поддержали идею, город Чайковский в их числе.

● В районе действует особый противопожарный режим

В соответствии с постановлением правительства особый противопожарный режим на территории всего Пермского края установлен до 20 сентября 2016 года.

В связи с введением особого режима в парках, на сельхозугодьях запрещено разводить открытый огонь, а также сжигать порубочные остатки, горючие материалы и мусор. Кроме того, категорически запрещено разжигание костров в лесах вне оборудованных кострищ.

КОММУНАЛЬНЫЙ НАВИГАТОР

Повышающие коэффициенты к нормативам потребления коммунальных услуг предлагается применять не во всех случаях.

Нет техусловий – меньше оплата

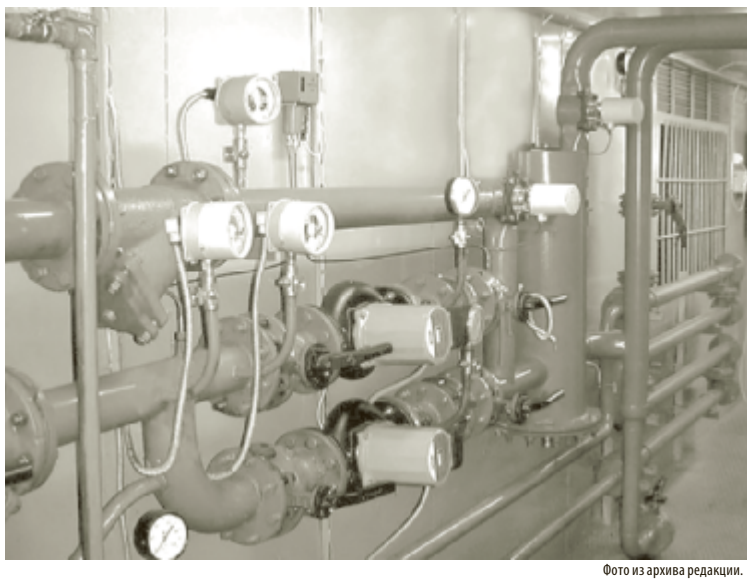

Фото из архива редакции.

В Госдуму внесён законопроект, в котором предлагается установить случаи, когда повышающие коэффициенты к нормативам потребления коммунальных услуг применяться не будут, сообщает портал «Гарант.ру». Это ситуации, когда граждане не исполнили свою обязанность по установке приборов учёта воды и электроэнергии по причине отсутствия такой технической возможности.

Сейчас повышенные коэффициенты применяются, если граждане не исполнили свою обязанность по установке счётчиков вне зависимости от того, была у них соответствующая техническая возможность или нет.

В случае отсутствия в многоквартирном доме возможности установки приборов учёта собственники квартир не могут изменить ситуацию, но вынуждены оплачивать коммунальные услуги по повышенным расценкам. Необходимо устранить это противоречие, считает автор законопроекта депутат Елена Николаева.

Напомним, по действующему законодательству, если приборы учёта отсутствуют, то размер платы зависит от нормативов потребления коммунальных услуг, которые утверждаются органами власти субъектов РФ. При установлении таких нормативов регионы должны соблюдать правила, утверждённые Правительством РФ. Сейчас рассматривается вопрос о том, чтобы госжилинспекции проверяли справедливость региональных нормативов.

Подготовила Вера Аверина

ПРАВОВОЙ ЛИКБЕЗ

Покажи своё право

Свидетельства о регистрации прав на недвижимое имущество больше выдаваться не будут.

15 июля 2016 года вступает в силу закон, в соответствии с которым государственная регистрация прав на недвижимость будет удостоверяться только выпиской из Единого государственного реестра прав на недвижимое имущество и сделок с ним (ЕГРП).

Теперь возникновение прав и передача права на недвижимое имущество будет подтверждаться только выпиской из «Единого государственного реестра прав» (ЕГРП).

Ранее выдававшееся свидетельство о регистрации прав, а сейчас выписка из ЕГРП – это подтверждение регистрации права на момент выдачи документа.

Если вы планируете приобрести недвижимость, нелишним будет запросить выписку из ЕГРП, которая будет содержать сведения для определения «чистоты» и законности продажи.

Обменивать ранее выданные свидетельства на выписку не нужно.

Законом предусмотрено, что органы местного самоуправления, суды, а также иные органы власти и организации обязаны принимать для подтверждения регистрации прав на недвижимое имущество выписку из «Единого государственного реестра прав».

Однако у простых граждан появляется множество вопросов по нововведению. Так, например, непонятно, что будет, если произойдет сбой в компьютерной базе данных или злоумышленники попытаются подделать данные, переписав недвижимость на себя? Эксперты утверждают, что система Росреестра достаточно надежно защищена. Кроме того, все дела по сделкам на бумажных носителях сохраняются в архивах Росреестра. По-прежнему при регистрации права собственности необходимо сдавать один экземпляр договора о сделке с недвижимостью.

По мнению экспертов, выписка из ЕГРП станет единственным документом, подтверждающим запись в реестре, что юридически более значимо, чем нынешнее свидетельство. Это гарантия того, что другому лицу не будет выдано подложное свидетельство о праве собственности.

Екатерина Сергеева
chaintres@chaint.ru

СЛУХИ

Скажите, а правда ли, что в городе зафиксирован случай массового заболевания сальмонеллезом? Почему-то в прессе об этом молчат.

Анна Епифанова, пенсионерка.

Ведущим поставщиком белков для всех слоёв населения являются мясо птицы и яйцо, поэтому данная проблема актуальна как для России целом, так и для нашего региона в частности.

Заболевание сальмонеллезом – достаточно серьезная инфекция. Немаловажную роль в распространении сальмонеллы играют птицы, у которых инфицируются не только яйца, но и мясо. Человек заражается, выпивая сырое или съедая непроваренное яйцо такой птицы (особенно опасен желток), употребляя недостаточно термически обработанное ее мясо.

Проверить или опровергнуть слух мы попросили в ТУ «Роспотребнадзор» по южному кусту Пермского края, расположенному в Чайковском.

– *Никакого массового заболевания сальмонеллезом в Чайковском не зафиксировано,* – поспешили успокоить нас.

«У нас регистрируются единичные случаи, но не более того. Статистику заболевания мы ведем, и ежемесячно фиксируем 3-4 случая, – рассказывает помощник эпидемиолога Вера Борисова. На данный момент по данному заболеванию у нас стабильная ситуация. Что касается заболевших, то в основном они инфицируются от употребления в пищу домашних яиц и мяса домашних кур без должной термической обработки. Ни одного заболевания после употребления продуктов от птицефабрики не зафиксировано. Сказывается должный контроль за производством.

Заболевание характеризуется повышением температуры тела, тошнотой, рвотой, болями в животе, многократным жидким стулом.

В заключение врачи все же не рекомендуют заниматься самолечением, и при появлении первых признаков заболевания обязательно обратиться к врачу.

ЭПИДЕМИОЛОГИ НАПОМИНАЮТ:
Сальмонеллы очень устойчивы во внешней среде, могут сохраняться в продовольственном сырье и на объектах внешней среды долгое время.

Слух проверял Вячеслав Олин

Фото с сайта newsveka.ru

СПОРТ

ЗОЛОТО И БРОНЗА у чайковских теннисистов

Фото автора. **Владимир Васёв и Ирина Попова**

С 15 по 17 июля 2016 года на базе «Раздолье» состоялся командный турнир по настольному теннису в рамках Спартакиады трудящихся Пермского края.

Двенадцать команд, а это ни много ни мало около 400 человек из всех крупнейших городов края, приехали в наш город, чтобы помериться силами в восьми видах спорта.

Отлично выступили спортсмены Воткинской ГЭС, одержавшие победу сразу в четырех видах: футболе, стритболе, плавании и настольном теннисе. В итоге в их копилке оказалось 1 общекомандное место!

Отличилась команда Чайковского и в настольном теннисе: в индивидуальных соревнованиях Ирина Попова заняла 3 место, а Владимир Васёв – 1 место. «Турнир был действительно серьезным, – поделился своими впечатлениями Владимир Васёв, – если даже кандидат в мастера спорта не попал в финальную восьмерку».

Владимир Васёв в полуфинале сумел уверенно обыграть лидера, КМС Андрея Соприна из Перми, а в финале, в решающей заключительной партии, все-таки вырвал победу у КМС Николая Липски (Яйва).

У женщин в этом виде спорта чемпионкой стала КМС Наталья Подъянова из Перми.

Тем временем в Воткинске состоялся турнир ветеранов, где чемпионом стал наш земляк Александр Романов, а в п. Дебессы состоялось открытое Первенство по теннису. В женском турнире среди 10 участниц вновь порадовали наши девушки, занявшие весь пьедестал: первое место у Веры Сабуровой, второе – у Ольги Бушмакиной, третье – у Надежды Шутовой.

Владимир Расторгуев,
Федерация настольного тенниса Чайковского.

ПОКОЛЕНИЕ NEXT

«СИЯНИЕ» НА МОРСКОЙ ВОЛНЕ

Чайковский – город талантливых музыкальных людей! В этом мы в очередной раз убедились, побывав вместе с вокальным коллективом «Сияние» на международном конкурсе «Морская волна», прошедшем с 24 по 29 июня в курортном поселке Ольгинка на берегу Черного моря.

Фото с сайта detirossii. **Обладатели Гран-при международного конкурса вокальный коллектив «Сияние».**

Море, солнце, пляж – таков, по мнению многих, идеальный отдых. А если совместить приятный отпуск с участием в международном конкурсе, то это станет лучшим подарком для всех, решили родители, дети и руководитель вокального коллектива «Сияние» и стали готовиться к конкурсу. Участницы коллектива и их руководитель Ольга Ивановна Попадьина подготовили новый песенный репертуар, а родители поддержали их морально и финансово.

Международный фестиваль «Морская волна» организуется общественным фестивальным движением «Дети России».

Мы с детства о море мечтали…

Безусловно, первое, что хотели увидеть ребята и взрослые, было море. По дороге к Ольгинке оно мелькало за поворотами, показывая бирюзовые островки, будто бы маня и дразня, но когда море открылось во всей своей небесно-голубой красоте, показало всю свою широту и великолепие, все просто ахнули. Разместившись в пансионате, вся наша дружная компания решила искупаться. На удивление, в первый день вода в море оказалась очень холодной, но зато чистой и красивой. К счастью, она быстро прогрелась, и уже начиная со второго дня и дети, и взрослые наслаждались приятной прохладой морских вод. Не обошел нас стороной и небольшой шторм – море показало свой непокорный нрав, захлестывая берег волнами, буквально сбивавшими с ног тех, кто решался зайти в воду. В результате за девять дней пребывания нам удалось увидеть море во всех ипостасях - и спокойным, голубоватого цвета, и бушующим, потемневшим от дождя и ветра. С погодой тоже просто повезло – все дни, за исключением парочки дождливых, были жаркими и солнечными.

Мы сияем, как звезда!

Конечно, наслаждаться морем и солнцем было приятно и полезно для здоровья. Но главное, для чего вокальный коллектив приехал в Ольгинку, были конкурсные выступления. Уже в первый вечер девочки показали себя на открытии конкурса, громко заявив: «Мы сияем, как звезда, не погаснем никогда. Много нас нового ждет впереди, «Дети России», к победе веди!» И с этим замечательным настроем вокальный коллектив «Сияние» блестяще выступил в конкурсных состязаниях. Девочки спели две песни ансамблем, покорив членов жюри и зрителей своим вокальным мастерством, показав хорошую технику исполнения и чисто звучащее многоголосие. А солистки – Бурнышева София, Лапоногова Екатерина и Мухаметдинова Кира – очаровали всех своими яркими номерами. Одна из членов жюри Чен Кира Веньевна, заслуженный работник телевидения, редактор программы «Евровидение» (г. Москва), отметила наших девочек, сказав, что все они очень хороший материал для дальнейшего развития, хорошо владеющие своими голосами и показывающие высокий уровень подготовки, и пожелала нашему коллективу творческих успехов. Коллектив пригласили участвовать в заключительном гала-концерте с песней «Ты живи, моя Россия», а на церемонии награждения все солистки стали лауреатами 1 степени, ну а вокальный коллектив «Сияние» получил звание одного из лучших и Гран-при международного фестиваля «Морская волна»!

Мы поём не хуже…

Но не только дети успешно проявили свои творческие качества на конкурсе. Родители тоже создали свой ансамбль и поучаствовали в конкурсе «Междусобой-2016». Причем дебют их явно удался – наши родители также стали лауреатами 1 степени, порадовав результатом и себя, и своих детей.

Время, проведенное на море, пролетело незаметно. Довольные своими выступлениями и отдыхом, загорелые и отдохнувшие, накупавшиеся и подзарядившиеся здоровьем на весь год родители и дети отправились в обратный путь. Как ни хорошо на черноморском побережье, а дома все же лучше! Пусть же высокие результаты, достигнутые девочками под руководством Попадьиной О.И., не только греют душу, но и сподвигают их на новые творческие свершения!

В конкурсе-фестивале приняли участие более трех тысяч участников из разных городов России, республик Удмуртии, Башкортостана, Татарстана, Узбекистана.

Вера Мухаметдинова
chaintres@chaint.ru

ПОСЛЕСЛОВИЕ

София Бурнышева, солистка, лауреат 1 степени:

– Поездка на конкурс мне запомнится надолго, так как мы не только успешно выступили, но и здорово отдохнули. Хотя я очень сильно волновалась перед выступлением, но результат меня вдохновил!

Н.В. Лапоногова, родительница:

– Конкурс запомнился подготовкой к нему, ожиданием, волнением, классным выступлением, затем снова ожиданием – уже результатов – от этого в крови повысился адреналин! Наши родители – это классная группа поддержки, поддержки во всех смыслах – и финансовой, и моральной. Хочется поблагодарить всех мам и пап за терпение, любовь к детям, веру в их талант. Мне кажется, что мы, родители, радовались высоким результатам детей больше них самих! Очень хочется поблагодарить нашего любимого руководителя Ольгу Ивановну – она «носилась» с нашими детьми, словно вторая мама!

Екатерина Лапоногова, солистка, лауреат 1 степени:

– Получилось так, что я выступала самая последняя – все сольники и мы с ансамблем спели просто отлично, поэтому у меня была задача спеть не хуже и не подвести остальных. В этот момент – перед выходом на сцену – были очень сильные эмоции и переживания в душе. Я сосредоточилась на своих песнях и пела, глядя на жюри. Это помогло мне успокоиться. Когда объявили результаты, то я просто прыгала от счастья и восторга, ведь я впервые заняла 1 место!

О.И. Попадьина, руководитель вокального коллектива «Сияние»:

– Наш коллектив неоднократно участвовал в конкурсах различного уровня в разных городах России, но так далеко мы отправились впервые. Девочки и родители целый год готовились к этой творческой смене. Ожидание поездки всех наполнило различными эмоциями. Но, как оказалось, волноваться не стоило. Девочки блестяще выступили на конкурсе, а родители просто покорили зал. Мы твердо знали, зачем ехали: сначала работа, а потом заслуженный отдых. Еще раз хочу поздравить девочек с высокой победой, родителей с удачным дебютом, огромное всем спасибо!

Кира Мухаметдинова, солистка, лауреат 1 степени:

– Перед конкурсом я волновалась, но когда вышла на сцену, страх ушел. Когда я узнала о нашей победе и о своём первом месте, то эмоции просто зашкаливали! Но не только выступления запомнились мне в этой поездке – я просто в восторге от моря! Так не хотелось уезжать! Надеюсь, в скором времени снова съездить на такой же конкурс.

БЕЗОПАСНОСТЬ

РАДУГА ДОРОЖНЫХ ЗНАКОВ

Около 50 школьников приняли участие в муниципальном конкурсе на знание Правил дорожного движения и дорожных знаков. Свои познания в этой области они продемонстрировали перед компетентным жюри в загородном лагере «Огонек».

Фото предоставлено пресс-службой отдела МВД по Чайковскому району. **Знать и правильно нарисовать знак – задача непростая.**

Конкурс организовывается на территории Чайковского района второй год подряд. В ходе мероприятия ребята самостоятельно могли выбрать знаки, которые им предстояло нарисовать разноцветными мелками на асфальте. Так, самыми популярными среди участников стали знаки «Пешеходный переход», «Стоп», «Въезд запрещён», «Дикие животные», «Дети», а также «Ограничение максимальной скорости».

«Знать Правила дорожного движения почётно, нужно и важно, – отметила перед началом конкурса Наталья Русакова, заместитель директора «Огонька». – *Сегодня участники конкурса защищают не только честь лагеря и своего отряда, но и честь своей школы».*

Прививать школьникам знание Правил дорожного движения и учить читать дорожные знаки – такие цели преследовали организаторы мероприятия: Управление образования Чайковского района и территориальный отдел ГИБДД.

Несмотря на то, что с самого утра день выдался пасмурный, буквально за полчаса все выделенное для конкурса пространство наполнилось яркими красками детских рисунков. Участники не только нарисовали понравившийся им знак, но и изобразили вокруг него ситуацию, в которой он применяется. Таким образом, рядом со знаками появились дороги с автомобилями, дети, переходящие дорогу по пешеходному переходу, ну и, конечно, радуга, олицетворяющая собой взаимовежливость и взаимопонимание между всеми участниками движения.

Жюри предстояло сделать непростой выбор. Ведь помимо художественной составляющей рисунка ребята не только должны были изобразить знак без ошибок, но и суметь грамотно его истолковать.

После подсчёта баллов по множеству критериев лучшей в командном Первенстве была признана сборная третьего отряда. В личном этапе конкурса первое место завоевал Георгий Гребенщиков, изобразивший дорожный знак «Главная дорога»; на второй ступени оказался Владислав Созыкин, его работа была отмечена за интересный подход к трактовке знака «Движение запрещено»; замкнула тройку лидеров Маша Кузвачева, она единственная нарисовала знак **«Движение транспортных средств со взрывчатыми и легковоспламеняющимися грузами запрещено».**

«Очень здорово, что нам удалось поучаствовать в конкурсе, – поделился серебряный призёр Влад Созыкин, ученик школы № 1. – *Сегодня вспомнил много знаков, которые в течение года изучал дома с мамой и на уроках в школе. Мне кажется, знать Правила дорожного движения очень важно, особенно детям, чтобы не попасть в беду. Кстати, однажды я предупредил друга, чтобы тот не перебегал дорогу в неположенном месте, и он меня послушал».*

Как отметил командир отдельной роты ДПС ГИБДД ОМВД России по Чайковскому району майор полиции Сергей Комов, ребята продемонстрировали хорошее знание Правил дорожного движения и умение правильно трактовать дорожные знаки.

Информация предоставлена ОГИБДД ОМВД России по Чайковскому району

ВАЖНО

С 1 июля минимальный размер оплаты труда в России стал равен 7,5 тыс. рублей. Еще в мае госдума приняла решение о повышении МРОТ на 21%.

Минимум на жизнь

Сейчас соотношение минимального размера оплаты труда (МРОТ) с прогнозируемой величиной прожиточного минимума трудоспособного населения составит 64,7%. По словам премьер-министра Дмитрия Медведева, к 2020 году эти показатели могут сравняться.

«Пропорционально увеличению минимального размера оплаты труда повысится заработная плата работников, получающих зарплату на уровне МРОТ. Повышение коснется около миллиона работников, из них 87% – работники, занятые в государственных и муниципальных учреждениях, 13% – работники негосударственного сектора экономики», – рассказали РИА «Новости» в пресс-службе Минтруда России.

Величину прожиточного минимума в России определяет правительство для оценки уровня жизни населения в стране. Его значение используется при разработке и реализации федеральных социальных программ, установления МРОТ, стипендий, пособий и других социальных выплат, а также для формирования бюджета.

ОМВД

Жительница Чайковского лишилась велосипеда, оставив его на ночь в подъезде

Кража произошла на прошлой неделе в одном из домов по ул. Кабалевского. Хозяйка велосипеда обратилась с заявлением в полицию. Она рассказала, что оставила на ночь своего железного коня в подъезде на первом этаже под лестницей, а наутро он исчез.

Расследованием кражи занялась полиция. Правоохранители напоминают: чтобы обезопасить своё имущество от преступных посягательств, не стоит оставлять коляски, велосипеды и скутеры без присмотра в местах, доступных для злоумышленников. Стражи порядка отмечают, что наличие специальных запирающих устройств, как показывает практика, не спасает от угонов и краж.

В Чайковском районе за неделю задержаны за пьяное вождение 8 водителей

Все они ранее были лишены права управления автомобилем, но, нарушив сроки ограничения, вновь сели за руль, и снова их спутником стал алкоголь.

Стражи порядка напоминают, что с 1 июля 2015 года ужесточено наказание за повторную езду в пьяном виде. Уголовная ответственность теперь последует, если госавтоинспектор задержит нетрезвого автомобилиста во второй раз, либо водитель повторно откажется от медосвидетельствования. Сумма штрафа также возросла до 200-300 тысяч рублей, либо в качестве наказания будут назначены обязательные работы до 480 часов или принудительные работы до двух лет. Помимо вышеперечисленных мер, к пьяному водителю может быть применено лишение свободы на срок до двух лет.

За первое полугодие 2016 года сотрудниками ГИБДД задержаны 66 водителей, управляющих автомобилями в состоянии алкогольного опьянения при неистёкшем сроке лишения права управления транспортным средством. По этим фактам органами дознания территориального отдела полиции возбуждены уголовные дела, сообщили в чайковском ОМВД.

ПРОКУРАТУРА:

Житель Чайковского получил 15 лет колонии и крупный штраф за распространение наркотиков

Его супруга-соучастница находится в розыске. Семейная пара распространяла наркотики, в том числе через Интернет по ICQ.

Чайковский городской суд при рассмотрении уголовного дела в отношении главы семейства наркораспространителей установил, что с февраля по апрель 2015 года этот гражданин, ранее отбывавший срок за убийство, после освобождения из мест лишения свободы договорился со своей супругой сбывать наркозависимым лицам наркотические средства. Распространять их они договорились через программу ICQ, таким образом передавая информацию об ассортименте наркотических средств, об их стоимости и о местах их закладки.

За время действия супруги продали наркотик шести наркозависимым. Кроме этого, сотрудниками Управления ФСКН России по Пермскому краю в ходе следственных действий обнаружены и изъяты наркотические средства, приготовленные к сбыту и размещённые в четырёх тайниковых закладках.

По результатам судебного разбирательства по совокупности преступлений мужчине назначено наказание в виде 15 лет лишения свободы с отбыванием наказания в исправительной колонии особого режима со штрафом в размере 200 тысяч рублей. В отношении супруги-соучастницы тоже заведено уголовное дело. Она находится в розыске, сообщили в городской прокуратуре. Приговор суда в законную силу не вступил.

Чайковская прокуратура закрыла сайт по продаже алкоголя

Сайт по дистанционной продаже алкоголя выявлен в ходе мониторинга сети Интернет горпрокуратурой. Выяснилось, что продажи проводились и в ночное время.

В нахождении в открытом доступе в сети Интернет информации, побуждающей приобретать алкогольную продукцию, в том числе, несовершеннолетними, прокуратура усмотрела нарушение правил розничной продажи алкогольной и спиртосодержащей продукции.

Информация, размещённая на сайте по продаже алкоголя, была признана судом запрещённой к распространению в Российской Федерации. Городской прокуратурой взято на контроль исполнение судебного решения, сообщили в надзорном ведомстве.

Владельца книжного магазина оштрафовали за размещение книги о суициде

Книга продавалась без маркировки «18+» в незапечатанном виде и находилась в доступном для детей месте.

Нарушение выявилось в мае в ходе проверки городской прокуратурой соблюдения законодательства о защите детей от информации, угрожающей их здоровью, нравственному и духовному развитию.

За административное нарушение владельцу магазина судом назначен штраф в 5 тысяч рублей с конфискацией книги о суициде, сообщили в городской прокуратуре.

СЛУЖБА 01

Пожар в садовом домике

В Прикамском районе 14 июля огнеборцы тушили пожар в садовом домике. Огонь уничтожил кровлю, а также повредил стены внутри строения.

Главное управление МЧС России по Пермскому краю напоминает: будьте внимательны и осторожны при обращении с огнём, соблюдайте все правила пожарной безопасности, в случае возникновения пожара незамедлительно сообщайте о происшествии по телефону 01 или 112, с сотового телефона – 101.

подготовила Вера Аверина (по информации правоохранительных органов, прокуратуры города и краевого управления МЧС)

АНЕКДОТЫ

☻ **Муж спрашивает:**
– Милая! Насколько крепким сделать тебе кофе?
– Настолько, насколько крепка твоя любовь ко мне!
На что он спокойно сказал:
– То есть воды вообще не добавлять? Так пожуешь?

☻ **Женщина вернулась из отпуска. Соседка с ехидной улыбкой шепчет ей:**
– А твой каждый вечер баб водил...
– Ну, что в этом такого? Он гинеколог, значит брал работу на дом!

☻ **Ужинаем: я – супом, кот – колбасой.**
Кладу коту в миску кусок курицы из супа. Вижу, что ему нравится. Выхожу из кухни взять телефон, возвращаюсь и нахожу в своём супе кусочек колбасы.

☻ **Звонок в турфирму:**
– Здравствуйте, нам бы хотелось отдохнуть.
– А какой суммой вы располагаете?
– Ну, тысяча рублей.
– Отдыхайте...

☻ **Доктор, я из-за ваших слабительных таблеток потерял всё – работу, семью, квартиру, машину!!!**
– Это как?!
– Ваши таблетки начали действовать по дороге на работу. Мне пришлось вернуться. Забежав в квартиру, я обнаружил, что жена уже не одна, а в постели с каким-то Вартаном. Квартира и машина записаны на её маму. Ну а за прогул меня ещё и с работы уволили...

☻ **Москва. Недавнее время. Армянин ловит машину. Подъезжает «копейка».**
Армянин:
– Проэзжай! Подъезжает «Москвич».
– Проэзжай! Подъезжает «Волга». Армянин садится в машину.
– Ара, тэбя как зовут, э-ээ?
Водитель:
– Виталий.
– Слюшай мэня, Виталий! Сейчас падъедим к гостинице, там мэне будет ждать дэвушка... Ты скажешь: «Шеф, я свободен?» А я скажу: «Да Виталий, ти свободэн!» Ти скажешь: «Шеф, дай 100 руб. на бензин» Так ми и расплатимся! Понял?! Виталик отвечает: – Понял, нет проблем! Подъезжают к гостинице. Армянин вышел, поцеловал девушку...
Водитель: – Шеф, я свободен?
Армянин: – Да, Виталий, ты свободен.
Водитель: – Шеф, дай 1500 руб., а то что-то движок барахлит, надо на сервис загнать...
Армянин: – Хммммм... Маладэц, Виталик!

СКАНВОРД

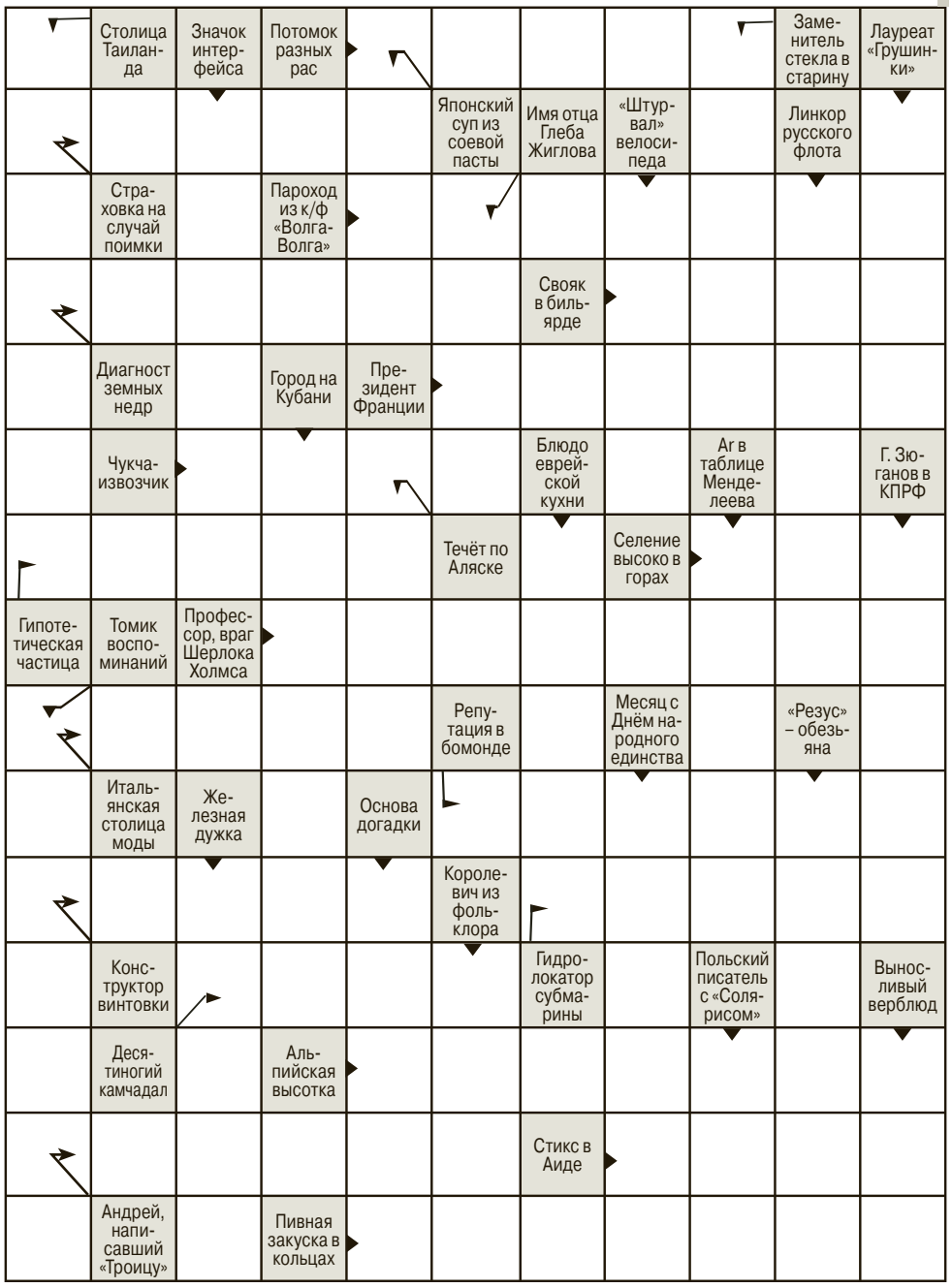

ПОБЕДИТЕЛИ: Верещагин А.Н., Чукавина Т.И., Роман Ю.В., Дементьева М.Я., Ершов С.С., Щукина М.В.

Участвовало **19** сканвордов. Правильных **14.** Еженедельно разыгрывается **6** призов по **100 руб.** Выигрыш выдается после выхода газеты. **Условия розыгрыша:** сканворд вырежьте и принесите в редакцию до **17.00 понедельника, 25 июля,** розыгрыш в **17.15.** Желающие могут принять участие в определении победителей. Неподписанные сканворды в розыгрыше не участвуют. **Фамилию, имя и отчество указывать полностью. Выигрыш за № 29 выдается до 1 августа 2016 года строго при предъявлении паспорта.**

Ответы на сканворд из № 28

По горизонтали: шурпа, Распе, Дюма, звено, Армен, варьете, Моне, Искариот, бром, окучка, Диор, дека, лёд, карри, Жаров, пролаза, ичиги, бетон, дисконт.

По вертикали: Круз, дикция, взморье, эссе, киргиз, нимфа, недовес, липид, копьё, Маршак, Джобс, ухарь, руда, Алек, Медичи, Эрато, пакет, окот, озон, нектар, квант.

АСТРОПРОГНОЗ
с 25 по 31 июля

ОВЕН. Первая половина недели принесёт Овнам много радостных минут и исполнение заветных желаний. Чтобы в полной мере почувствовать радость от жизни, нужно обрести внутреннюю свободу. Кроме обыденной повседневности бывают и праздники, и сейчас как раз такое время. Прежде всего это период для расцвета любви. Если у вас есть любимый человек, то не скупитесь на похвалы и признания, проявите свою богатую фантазию, удивляйте, преподносите приятные сюрпризы.

ТЕЛЕЦ. Тельцы на этой неделе превратятся в классических домоседов. Вам будет нужна только семья, дом, надёжный, как крепость, и теплый психологический климат. Звезды советуют не просто сидеть и ждать, когда в ваш дом войдёт все это благополучие, но и делать что-то полезное. Например, вы можете вспомнить, что давно собирались купить новое зеркало в ванную или пересадить домашние растения в новые горшочки. Практические дела помогут вам приблизиться к идеальному домашнему очагу. Если у вас раньше были напряжённые отношения с родителями, то сейчас самоё время сделать шаг к примирению.

БЛИЗНЕЦЫ. Близнецам на этой неделе захочется знать все и обо всем. Если раньше вы были заняты работой и упустили из виду кое-какие события в вашем окружении, то сейчас сможете восполнить образовавшиеся пробелы. Не исключено, что много времени вы будете проводить в разговорах со знакомыми, родственниками, соседями, ведь вам непременно захочется быть в курсе всех событий. Это также прекрасное время для учебы.

РАК. Звезды советуют Ракам на этой неделе сосредоточиться на решении материальных проблем: у вас это будет получаться намного успешнее любых других видов деятельности. Возросшая практичность в сочетании с трудолюбием позволят вам за короткий срок справиться с теми делами, которые не удавалось сдвинуть с мертвой точки в течение предыдущих нескольких недель. Также вы сможете реализовать некоторые свои планы относительно покупок, на которые давно откладывали деньги.

ЛЕВ. Львам на этой неделе звезды советуют заняться собственной персоной. Перед вами сейчас могут открыться совершенно новые знания, которые выведут вас на новый уровень мировоззрения. Если вы серьёзно занимаетесь самообразованием и думаете о духовном развитии, то не упустите случая, когда можно продвинуться вперед. Это также прекрасное время для обретения внутренней свободы. Попробуйте сделать то, на что раньше у вас не хватало смелости. Например, радикально поменяйте свой внешний облик: измените прическу или цвет волос.

ДЕВА. Девам рекомендуется больше времени проводить в уединении и спокойствии. Желателен неспешный распорядок дня, когда нет жестких планов, которые нужно выполнять в строго установленные сроки. Попробуйте свободно и легко плыть по реке жизни и решать вопросы по мере их поступления. Это очень важный период для проработки психологических комплексов, духовных практик, медитации, молитвы, аутогенных тренировок. Постарайтесь обеспечить себе комфортные условия, не отвлекаться на суету повседневных забот, постараться восстановить душевное равновесие.

ВЕСЫ. На этой неделе вы много времени будете проводить в общении с друзьями и подругами. Возрастает ваша потребность в новых впечатлениях. Это прекрасное время, когда мечты начинают воплощаться в жизнь, когда сбываются самые заветные желания. Вам будет казаться, что вы вступаете в совершенно новый период своей жизни, полный перспектив и открытий.

СКОРПИОН. Скорпионам, которые долго и упорно двигались к намеченной цели, на этой неделе удастся добиться впечатляющих результатов. С понедельника по четверг внешние обстоятельства поменяются, вам представится неожиданный шанс на удачу. Важно быть постоянно в курсе происходящих вокруг событий, ловить удобный момент. Прежде всего позитивные сдвиги могут произойти в сфере карьеры и профессиональной деятельности.

СТРЕЛЕЦ. У Стрельцов наступает благоприятное время для путешествий и отдыха. Возможно, что вы неожиданно для себя спонтанно соберетесь в дорогу. Это особенно вероятно, если у вас недавно завязались романтические отношения с человеком, проживающим в другом регионе или другой стране. На встречу со своей любовью можно отправиться незамедлительно, преодолеть любые расстояния. Также это хорошее время для путешествий, курортного романа или отношений с кем-то из попутчиков.

КОЗЕРОГ. На этой неделе у Козерогов могут произойти перемены в личной жизни. Не исключено, что с понедельника по четверг вы встретитесь с человеком, который вытеснит из вашей жизни прежнюю пассию. Звезды указывают на то, что на этой неделе вы почувствуете усиление сексуальных потребностей и будете искать случая для их реализации. Многие решения вы будете склонны принимать интуитивно, больше полагаясь на свои инстинктивные желания и не особенно задумываясь о последствиях.

ВОДОЛЕЙ. Для Водолеев эта неделя будет связана с активизацией общения, переписки. Вас ждёт много встреч с разными людьми, в том числе с деловыми партнёрами или любимым человеком. Если вы состоите в браке, то общение со своей второй половинкой будет проходить по большей части по телефону и электронной почте. Возможно, это произойдёт из-за отъезда любимого человека и невозможности из-за расстояния поддерживать более тесный контакт.

РЫБЫ. Эта неделя, скорее всего, не принесёт Рыбам каких-то важных событий. Сейчас рекомендуется спокойно и методично заниматься решением сугубо практических вопросов. Хорошее самочувствие и высокий уровень работоспособности позволят вам постепенно разобрать завалы в делах, образовавшиеся за предыдущий период. Возможно, вам придётся вникать в детали рутинной деятельности. Вместе с тем за делами и хлопотами не следует забывать о своём здоровье. Это прекрасное время для проведения оздоровительных диет, начала цикла лечебно-профилактических мер: массажа, закаливания.

«РЕАЛЬНЫЕ ИСТОРИИ»

Дочери пять лет. Ходим с ней на танцы. В понедельник возвращаемся домой с вышеуказанного мероприятия, проходим мимо магазина. Предлагаю ей:
— Я возьму себе маленькую бутылочку пива, а тебе чупа-чупс, только маме не рассказывай, хорошо?
— Хорошо.
Заходим в магазин, я беру себе литровую бутылку, моё чадо складывает в корзинку два чупа-чупса, две пачки чипсов, два пакета мармелада, два киндерсюрприза (себе и сестре)...
Я говорю:
— Мы ведь на один чупа-чупс договаривались!?
А в ответ слышу:
— Так у тебя и бутылочка не маленькая.
Пришли домой, рассказал жене, посмеялись вместе. Через неделю забираю ребенка из детского сада, идем танцевать. По дороге происходит такой диалог:
— Пап, я маме ничего не сказала про пиво.
— Молодец!
— Значит я умею секреты хранить?
— Конечно умеешь.
— Ну так может ты сегодня опять себе пива купишь?

☻☻☻

Было это в ВоенМехе, что в Ленинграде, а точнее в общежитии этого института в конце 80-х. Ситуация: конец декабря, только прошла зачетная неделя, впереди сама сессия, т. е. экзамены. Все, особенно первый курс – для них это вообще первая сессия – волнуются. А один кадр, назовем его Петя, так и достал всех: как начерталку сдать? как потом сопромат? как то? как се?
Добрые люди и посоветовали: ты положи, говорят, «зачетку» под ёлку в новогоднюю ночь и все само разрешится. Петя так и сделал. Как погуляли в новогоднюю ночь – история умалчивает. Только через пару дней собрался Петя на экзамен, прихватив зачетку. Пришел, отдал преподавателю, тот сидит, пока студенты готовятся, зачётки листает.
И вдруг сквозь смех зовет Петю за комментариями со словами: «У Вас же все сдано». Петя подходит, берет зачетку и видит. Начерталка – отлично, химия – отлично и так все предметы. Сопромат (это уже на 3-м курсе) – отлично, короче все у него зачтено, всё на отлично до 6-го курса, даже диплом уже сдал на отлично, на работу рекомендован в лучшее НИИ и (!) везде подпись: ДЕД МОРОЗ, ДЕД МОРОЗ, ДЕД МОРОЗ...

☻☻☻

Учась в своё время на факультете журналистики МГУ, слышала такую историю. Как известно, многие чада идут по стопам своих родителей или, проще говоря, родитель или родительница преподает в той группе, где это самое чадо имеет счастье обучаться. Так вот.
Сессия (летняя), идет не то экзамен, не то зачет. Студенты заходят в аудиторию по очереди. Принимает доцент Б. Доходит очередь сдавать предмет его дочери Ксении. Причём никто не сомневается, что проблем со сдачей предмета родному отцу у нее не возникнет. Проходит некоторое время, внезапно открывается дверь, вылетает зачетка, а следом за ней раздается крик: «Выйдите вон! Вы такая же тупая, как и Ваша мать!!!»

НА ЗАМЕТКУ ПУТЕШЕСТВЕННИКУ

О ЧЁМ СТОИТ ЗНАТЬ ПАССАЖИРАМ ПОЕЗДА?

Лето – время отпусков. Если вы приобрели билеты на поезд, то стоит узнать и о правах пассажиров этого транспорта. Это сделает вашу поездку комфортнее и увереннее.

При задержке поезда более чем на 4 часа его пассажиры обеспечиваются бесплатным питанием.

В пути можно сделать перерыв до 10 суток – просто по желанию сделать остановку с продлением срока действия билета на нужный срок. При возобновлении поездки необходимо будет доплатить небольшую сумму. Чтобы оформить такую остановку, нужно в течение трёх часов с момента прибытия поезда на станцию вашей остановки предъявить свой билет в билетную кассу: на нём проставят отметку об остановке.

Если ваш ребёнок едет на верхней полке, и ему ещё нет 12 лет, проводник обязан установить ремни безопасности.

По просьбе пассажира проводник помогает загрузить в тамбур багаж (при посадке) и выгрузить его из тамбура при выходе из поезда.

В вагоне с кондиционером должна быть обеспечена температура воздуха от 22 до 26 градусов. Если это требование не соблюдается, то пассажиры могут составить в произвольной форме акт о неудовлетворительных условиях проезда, а затем обратиться с претензией к РЖД или в суд.

Влажная уборка в туалете вагона должна производиться не менее четырёх раз в сутки. Проводник обязан ежечасно проверять наличие мыла, туалетной бумаги и бумажных полотенец.

Проводник по просьбе пассажира может **выдать ему бесплатно шахматы**, шашки или домино, а также щётки для одежды и обуви.

Ручной клади в вагон можно взять не больше 36 кг (а в вагон СВ – не более 50 кг) на одно место. За отдельную плату можно провезти дополнительно ещё 50 кг ручной клади.

В поезде дальнего следования велосипед можно провозить только в виде багажа или ручной клади, следовательно, он должен быть упакован таким образом, чтобы сумма трёх его измерений (длина, высота, ширина) не превышала 180 см. Это же относится и к багажу.

При перевозке животных один пассажир может взять с собой не больше двух маленьких животных – собачек, кошек, птичек, хомячков. Причём провозить их можно только в купе жёсткого вагона: в СВ или плацкарт с животными не пустят! Зверюшек можно перевозить только в клетках (корзинах и т.п.), а клетки размещаются на местах ручной клади. Это не касается больших собак – их перевозят в намордниках, причём необходимо выкупить все купе целиком. Четвероногие пассажиры должны иметь ветеринарные документы.

Для пассажиров вагонов повышенной комфортности доставляют еду и печатную продукцию. Меню определяет перевозчик, но, к примеру, пассажир-вегетарианец может рассчитывать на замену блюд на фруктово-овощные.

Если пришлось сойти с поезда из-за болезни, то в таком случае пассажир вправе поставить отметку в кассе о продлении срока действия билета на время болезни или может вернуть частично неиспользованный билет и возвратить деньги за непроследованное расстояние. Если же болезнь сорвала поездку и сесть на поезд вообще не удалось, то неиспользованный билет можно вернуть в течение пяти дней и получить назад почти полную его стоимость, а можно возобновить билет – с небольшой доплатой.

Если у вас билет с местом на верхней полке, то размещать свой багаж под спальным местом соседа снизу вы имеете право только в случае, если там есть незанятое пространство. Преимущественное право для использования в поездах дальнего следования нижнего места для размещения ручной клади имеет пассажир, проезжающий на нижней полке, а верхнего места – пассажир, размещающийся на верхней полке.

подготовила Вера Аверина,
информация с сайта ГАРАНТ.РУ
(www.garant.ru)

ЧИ БЕСПЛАТНЫЕ ОБЪЯВЛЕНИЯ

ПРАВИЛЬНЫЕ ОКНА. УБЕДИТЕСЬ САМИ!

1. Правильное окно сохраняет тепло зимой и прохладу летом.
2. В правильном окне немецкая фурнитура исключает провисание створки и взлом.
3. Правильное окно не промерзает, на стекле не скапливается конденсат за счет теплопакета нового поколения.

REHAU QUALITY ГЛАВНОЕ В ДОМЕ

А ГЛАВНОЕ - ТОЛЬКО ДО 31 ИЮЛЯ
ПРАВИЛЬНОЕ ОКНО ПО «ПРАВИЛЬНОЙ» ЦЕНЕ!

*Акция действительна с 15.07.2016 по 31.07.2016г. «Правильная» цена включает скидку до 35%. Информацию об организаторе акции, правилах ее проведения, месте и порядке получения скидок узнавайте по телефону: (34241) 3-77-66.

Finnmark ТЕПЛЕЕ ЗИМОЙ, ПРОХЛАДНЕЕ ЛЕТОМ!
ЗВОНИТЕ! (34241) 3-77-66
г. Чайковский, ул. Ленина, 2
тел.: 8 922 335 1007
РЕКЛАМА

МЫ ОТКРЫЛИСЬ!!!
ГРАНД ЛОМБАРД
ДЕНЬГИ ПОД ЗАЛОГ ЗОЛОТА, ТЕХНИКИ.
СКУПКА
Высокая оценка
г. Чайковский, Приморский б-р, 63
тел. 8-922-352-42-46
Низкий %
РЕКЛАМА

ОКНА, БАЛКОНЫ
REHAU SLIDORS
ЭРКЕР ОКОННАЯ КОМПАНИЯ
ЖАЛЮЗИ РОЛЬСТАВНИ ВОРОТА
Купи окно — получи балкон*
АКЦИЯ!
*подробности акции в офисе компании
ул. К. Маркса, 19, ИД «Регион», т. 3-81-91
ул. Советская, 43а, ТЦ «III Рим», т. 2-20-06
РЕКЛАМА

РЕКЛАМА
ВСЕ ПО КАРМАНУ
магазин низких цен
АКВАРЕЛЬ торговый комплекс
Промышленная, 13, т. 9-60-50
• Ленина, 57, т. 3-48-87
• п. Марковский
ОЧЕНЬ БОЛЬШОЙ МАГАЗИН С ОЧЕНЬ НИЗКИМИ ЦЕНАМИ
Готовимся к школе!!!
• Рюкзаки от 450 руб.
• Блузки, юбки, сарафаны от 490 руб.
• Брюки классика от 490 руб.

ПРОДУКЦИЯ СЕРТИФИЦИРОВАНА
АКРОПОЛЬ НАТЯЖНЫЕ ПОТОЛКИ
ГАРАНТИЯ САМОЙ НИЗКОЙ ЦЕНЫ
тел.: 4-73-40, 8 922 306 07 06, АКРОПОЛЬ59.РФ
ул. Ленина, 44, м-н «Ванные комнаты»
всё будет ровно
РЕКЛАМА

РЕКЛАМА
ЗАВОДСКОЙ БЕТОН
ГАРАНТИЯ КАЧЕСТВА
СТРОЙ ДЕТАЛЬ ЗСБ ЗАВОД
г. Чайковский, ул. Промышленная, 4
3-44-08

ПРОСТО ДЕНЬГИ
займы до зарплаты и пенсии
Новым клиентам первый займ бесплатно!*
Рассмотрим заявку за 15 минут по тел.:
ул. Ленина, 47 4-91-71
8-908-261-51-12
8-922-383-28-67
*Займы "Новым клиентам первый займ бесплатно" от 1000 до 20000 руб. договор заключается на срок от 1 дня до 30 дней. Только новым клиентам при оформлении договора с 1 по 10 день пользования займом проценты на сумму займа не начисляются. С 11 дня пользования займом проценты начисляются из расчета 730% годовых (2% в день). Проценты по договору начисляются в соответствии с ч. 1 ст. 809 ГК РФ. Без скрытых процентов и комиссий. Предоставляет: ООО МФО "Малые кредиты" ИНН 5920045121, ОГРН 1165958067252, запись в реестре МФО № 0016335010077/33. Реклама
РЕКЛАМА

ПРОФНАСТИЛ за 1 день
ШТАКЕТ ЗАБОРНЫЙ
МЕТАЛЛОСАЙДИНГ «Двойное бревно» «Евробрус»
ЗАВОД МЕТАЛЛОКРОВЛИ "СТАЛЬКОМПЛЕКТ"
г. Чайковский, ул. Советская, 1/12 остановка ТК «ЦСК»
37-999
РЕКЛАМА

Теперь ОПЛАТА рекламы и объявлений ВОЗМОЖНА ПО КАРТЕ
через терминал в редакции «ЧИ»
РЕКЛАМА

«СТРОЙКОМПЛЕКТ»
• Рулонная кровля
• Труба для забора
• Сайдинг от 145 руб./шт
ул. Промышленная 5/1 стр.6, (за зданием ГИБДД)
тел. 4-28-78, 7-87-44, 8-922-3202-871
РЕКЛАМА

Внимание! Впервые в г. Чайковском
только 26 июля 2016 с 10-00 до 19-00
Большая меховая ярмарка
ШУБЫ & ДУБЛЕНКИ
норка, мутон, сурок, бобры, каракуль, нутрия
мужские зимние куртки размеры до 72
Кредит до 3 лет
обмен старой ШУБЫ на новую
Меха России и Европы
Скидки до 50%
Ленина, 36, Выставочный Центр, напротив д/б «Элегант»
РЕКЛАМА

МТК "ТВЕРДЬ"
• МЕТАЛЛИЧЕСКИЕ КОНСТРУКЦИИ
• БАЛКОНЫ • ДВЕРИ
• ЗАБОРЫ • НАВЕСЫ
• ГАРАЖНЫЕ ВОРОТА
телефон 6-71-12
Ул. Промышленная, 9/5 (база «ОРС Рэб»)
РЕКЛАМА

займы под МАТЕРИНСКИЙ КАПИТАЛ
КОМИССИЯ от 23 000 Р
На покупку и строительство жилья
✔ Не дожидаясь 3-летия ребенка
✔ Без справок и поручителей
А-ГРУПП финансовые решения
г. Чайковский, ул. Приморский б-р, д.32, оф.48.
8-922-328-67-44
АКЦИЯ!!! Только до 01.08.2016!
Грандиозное снижение комиссии на займы под мат. капитал!
РЕКЛАМА

Поздравьте дорогих вам людей на страницах нашей газеты!
ЧАСТНЫЙ ИНТЕРЕС
Тел. 3-75-00

ПАМЯТНИКИ
ГРАНИТ, МРАМОР
В наличии более 400 видов различных размеров, форм, цветовых гамм
Короткие сроки. Доставка. Установка. Гарантия качества.
mramor-ceh.ru
• г. Воткинск, ул. Гагарина, 200, т. 8 (34145) 5-31-36
• г. Чайковский, ул. Промышленная, 4 (ост. «Стройдеталь»), т. 8-909-727-0037
РЕКЛАМА

ОБЛАКА СТУДИЯ НАТЯЖНЫХ ПОТОЛКОВ
АКВАРЕЛЬ торговый комплекс
ул. Промышленная, 13, 1 эт.
www.oblaka59.ru Т.: 4-989-4, 8-922-244-64-80
РЕКЛАМА

• Всегда МИНИМАЛЬНЫЕ ЦЕНЫ!!!
• Всегда более 100 моделей дверей!
• Всегда гарантия 18 месяцев!
• Всегда натяжной потолок: Франция, Бельгия!!
• ОКНА • БАЛКОНЫ • ЛОДЖИИ
100 ДВЕРЕЙ
СКИДКИ до 30%
БОЛЬШАЯ РАСПРОДАЖА
АКВАРЕЛЬ торговый комплекс
ул. Промышленная, д. 13, 1 этаж т.: 4-97-09, 8-929-230-5000
РЕКЛАМА

ЧАСТНЫЙ ИНТЕРЕС

В ЭТОМ НОМЕРЕ
1779
ОБЪЯВЛЕНИЙ

Бесплатные объявления в текущий номер принимаются:
ДО 18.00 ВТОРНИКА
НА КУПОНАХ
в редакции и точках, где расположены ящики «Частного Интереса»
ПО ТЕЛЕФОНУ
222-68
ДО 19.00 ВТОРНИКА

• на сайте www.chaint.ru
• на электронный почтовый ящик bo@chaint.ru
• в группе ВК vk.com/chaint
тел. для sms-сообщений, автоответчик 8-922-3122-226 круглосуточно

Правила публикации и особые условия, а также рекомендации

1. Бесплатное объявление НЕ ВЫХОДИТ в номер:

► объявление является КОММЕРЧЕСКИМ и должно быть оплачено, т.к.:

- без указания количества товаров (как новые, так и б/у)

- относящиеся к сфере торговли и услуг (продам, куплю, сдам, сниму):

- торговые площади, витрины, торговые палатки, морозильные лари, рефрижераторы, большегрузные автомобили, автобусы и запчасти к ним, медицинское оборудование (в т.ч. препараты) и т.п.

- средства производства: промышленные станки, пилорамы и т.п.

- неявно предлагающие услуги, например: продам иномарку без пробега по РФ, работа на личном а/м или ищу работу бухгалтера на неполный рабочий день.

► отсутствуют сведения о подателе б/о (как в купоне, так и в электронном виде).

► в нескольких объявлениях одного из разделов (рубрики) указаны один и тот же номер телефона (заполнены одним подателем).

► б/о публикуется, но в ДРУГОЙ рубрике – номер рубрики в купоне был указан неверно или отсутствует.

2. Бесплатное объявление подвергается правке:

► объявление содержит перечисление разнородных товаров: рубрика определяется по первому товару, информация об остальных товарах, не соответствующих данной рубрике, НЕ ПЕЧАТАЕТСЯ;

► при некоторых товарах не указано их количество;

► невозможно разобрать написанное.

3. Не публикуются б/о о купле-продаже и обмене товаров, оборот которых ограничен текущим законодательством РФ:

► наркотические, лекарственные и взрывчатые вещества, боевое оружие, яды, валюта и т.д.

4. Редакция:

► НЕ проверяет подлинность адресов и номеров телефонов, указанных в объявлениях, и НЕ предоставляет справочной информации о подателях б/о;

► НЕ осуществляет поиск интересующих товаров в массиве поданных объявлений ни до, ни после выхода номера в печать;

► НЕ возмещает купоны, если они были заполнены неправильно и объявления не вышли в номер.

5. Общие рекомендации:

► купон следует заполнять ПЕЧАТНЫМИ буквами, по ОДНОМУ символу в клетке, соблюдая ПРОБЕЛЫ – это гарантия того, что б/о будет правильно набрано и опубликовано; следует пользоваться ручкой КОНТРАСТНОГО цвета (темно-синей или черной);

► обязательны к заполнению поля СВЕДЕНИЙ О ПОДАТЕЛЕ (фамилия, адрес, контактный телефон, подпись и дата заполнения);

► сообщите СВЕДЕНИЯ О ПОДАТЕЛЕ и при отправлении объявления по электронной почте;

► принимаются купоны ТОЛЬКО газеты «Частный Интерес» – купоны других газет и просто клочки бумаги отправляются в мусорную корзину.

РЕДАКЦИЯ ПРЕДУПРЕЖДАЕТ:
некоторые податели объявлений могут проявить недобросовестность в контактах с вами – пожалуйста, будьте осторожны и предусмотрительны.

Прием купонов в текущий номер до 18.00 вторника

ЧАСТНЫЙ ИНТЕРЕС
Ул. Мира, 1а
Телефон 222-68

Купон можно выслать почтой, принести в редакцию

Укажите НОМЕР и НАЗВАНИЕ РУБРИКИ, куда вы хотите поместить объявление

Номера рубрик вы можете увидеть на страницах «Объявлений» нашей газеты

ВНИМАНИЕ! На одном купоне размещается одно бесплатное объявление. Заполнять печатными буквами с соблюдением всех пробелов.

РУБРИКА № ☐ ☐ НА 1 НЕДЕЛЮ ☐ НА 2 НЕДЕЛИ

ОБРАЩАТЬСЯ по: (телефон, адрес)

Сведения для редакции. В газете не публикуются (заполните все графы, иначе объявление не будет напечатано)

Фамилия: _____ Адрес: _____

Подпись: _____ Телефон: _____ Дата заполнения: _____

КВАРТИРЫ 1.1 МЕНЯЮ

1-комн. кв. в новостройке, по Камской, 11, с доплатой - на 2-комн. кв., в этом же доме. Т. 8-922-3262-826

1-комн. кв. в п. Новом, д. 16, 29 кв.м, 4/5 эт., застекленный балкон, в хорошем состоянии, или меняем на 1 хр. в Чайковском, с доплатой. Т. 8-922-6497-785

1-комн. кв. нем. застр., 1 эт., з/балкон, счетчики на воду, косм. ремонт + доплата (мат. капилат) - на 3-4-комн. кв. на Уральской, в Завокзальном. Т. 8-922-3848-380

1-комн. кв. по Кабалевского, 16, 27 кв.м., 3/9 этаж, лифт, мусоропровод - на 2-комн. кв. в этом же районе, или продам, 1.25 млн руб. Т. 8-922-6449-158

1-комн. кв. по Кабалевского, 33 - на 2-комн. кв. на Основном. Т. 8-919-7154-175

1-комн. кв. по Кабалевского, 5, 31.5 кв.м - на 1-2-комн. кв. (с доплатой) на Уральской. Т. 8-922-6427-735

1-комн. кв. по б-ру Текстильщиков, 3. Т. 8-922-3123-350

2-КОМНАТНЫЕ

2 УП в п. Новом, д. 13, 50 кв.м, 4/5 эт., + гараж с овощной ямой, или меняем на 2 хр. в Чайковском. Т. 8-922-6497-785

2 УП по Б. Текстильщиков, 17, 52 кв.м., 1/9 эт. - на м/с или 1-комнатную квартиру на Заре, с вашей доплатой. Т. 8-922-3150-552

2 УП по Камской, 50 кв.м - на 2-комн. кв. или 1-комн. кв. + допл., хр. или б/д, или продам, рассмотрим все варианты. Т. 8-929-2340-123

2 УП по Камской, 9, 53 кв.м, строящ. дом - на 1-комн. кв. + доплата, или продам. Т. 8-922-3354-878

2 УП, 48.1 кв. м, по б-ру Текстильщиков, 17, 7/9 эт., пластиковые окна, лоджия застеклена, с/у раздельный, входная железная дверь - на 1-комн. кв. + доплата, или продам, 2.1 млн руб. Т. 8-922-3022-977

2 хр. на Основном, по Ленина, 5, 1 эт., раздельные ходы, напротив гостиницы Волна - на м/с на Основном, можно и на Заре, или продам. Т. 8-912-9814-356, 4-20-25

2 хр. по Вокзальной, 19, 1/5 эт., комнаты изолированные, 45 кв.м, с полным ремонтом, есть разрешение на строительство балкона - на 3 хр., с доплатой, или продам, 1.8 млн. руб. Т. 8-922-6497-785

2 хр. по Гагарина, 34, 5/5 эт., 45 кв.м, окна, балкон пластик, трубы поменяны, счетчики - на 1 хр. Т. 8-922-2439-469

2-комн. кв. в с. Уральском, благоустроенная - на жилье в городе. Т. 8-922-3096-335

2-комн. кв. в строящемся доме по Сиреневому б-ру, 3, 2/9 эт., срок ввода дома в эксплуатацию 3 квартал 2016 года - на 3-комн. кв. в Завокзальном, с нашей доплатой. Т. 8-922-3120-532

2-комн. кв. в центре города, 3/5 эт., панельн. дом, без ремонта - на 1-комн. кв. с доплатой, на Основном. Т. 8-922-2425-412

2-комн. кв. на Уральской, 47.2 кв. м - на 1-комн. кв. с доплатой, рассм. вар. Т. 8-922-3574-540

3-КОМНАТНЫЕ

3 УП по Советской, 61 кв. м, 5/9 эт. - на 3-комн. кв. на Основном. Т. 8-922-6459-683

3 хр. по Мира, 28, 2/5 эт., 60 кв.м. - на 2-комн. кв. с доплатой. Т. 8-922-6497-785

3 хр. по пр. Победы, 10, 1/5 эт., 52 кв.м, среднее состояние, 1.95 млн. руб., или меняем на 1 хр., м/с с доплатой. Т. 8-922-6497-785

3-комн. кв. - на 2-комн. кв. с доплатой, сделан евроремонт, балкон застеклен и т.д. Т. 8-921-3797-905, 8-931-3531-789

3-комн. кв. в Завокзальном, пл. окна и трубы, космет. ремонт, вся инфрастр-ра рядом - на 1-комн. кв. на Заре, кроме м/с + доплата не менее 1.1 млн. руб., или продам, 2.45 млн руб. Т. 8-922-3679-141

3-комн. кв. на ст. Каучук, баня, гараж, хоз. постр., пл. окна, ж/дверь + дом в с. Кемуль, зем. участок 20 соток, вода в доме, баня, хоз. постр., рядом ост., речка - на 3-комн. кв. или 2-комн. кв. с вашей доплатой, можно в б/д, рассм. все варианты. Т. 8-922-3379-612

3-комн. кв. по Вокзальной, 1, 2/5 эт., рядом больница, лес, д/сад, родник, берег, остановка; в доме магазин; без ремонта - на равноценную 3-комн. кв. в Завокзальном или возле школы № 10. Т. 3-15-84, 8-922-3169-190

3-комн. кв. по Ленина, 5, 2 эт., пл. окна, з/пл. балкон, пл. трубы, счетч. на воду, нов. сантехника, ж/дверь, с/у совм. - на 2-комн. кв. на Основном, кроме 1 и посл. этажа, с вашей доплатой. Т. 8-922-3150-552

4-КОМНАТНЫЕ

4 УП по Декабристов, 5/5, 13/14 эт., 75 кв. м, требует ремонта - на 2 хр., или продам и куплю. Т. 8-922-2439-469

4 хр. по Декабристов, 5, 1/5 эт., лоджия застекленная, 63 кв.м, 2.0 млн. руб., или меняем на 2 хр., с доплатой. Т. 8-922-6497-785

4 хр. по Ур. танкистов, 12, 92 кв.м, 5/5 эт., кухня 14 кв. м, с ремонтом - на 2 хр., или продам и куплю, рассмотрим варианты. Т. 8-922-2439-469

4-комн. кв. по Азина, 92.3 кв.м, 3/5 эт., счётчики на воду, большая лоджия, кухня, два туалета - на 2-комн. кв. на Основном, с доплатой 1 млн руб., рассмотрим все варианты. Т. 8-982-4558-310

4-комн. кв. по Декабристов, 7, 2/5 эт., 91 кв.м, два балкона, комн. изолир., 14 кв. м, кухня - на 2-комн. кв., с доплатой, или продам, 2.6 млн руб. Т. 8-922-6497-785

КГТ И МАЛОСЕМЕЙКИ

КГТ по Кабалевского, 24, 17.8 кв. м, 2 эт., солн. сторона, хороший ремонт, нов. батарея, ж/дверь, пл. окна, нов. с/техн., линолеум, душ, туалет, 900 тыс. руб., торг. Т. 8-922-3174-195

КГТ по Кабалевского, 28, 3/5 эт., 24 кв.м, с капремонтом, санузел в квартире, или меняем на м/с, 30 кв.м, с нашей доплатой. Т. 8-922-6497-785

КГТ по Кабалевского, 28, 4/5 эт., солн. сторона, санузел, вода в комнате, душ. кабина, пластиковое окно, новая дверь Аргус, косметический ремонт + допл. - на 1-комн. кв. в б/д, без ремонта, можно с долгами. Т. 8-922-3053-012, 8-922-6404-152

ККТ в г. Перми, Мотовилихинский район, по ул. Индустриализации, 14, в отл. сост., 4 этаж, 17 кв.м., ремонт во всей секции, места общего пользования на 4 хозяев, с мебелью, не требует вложений, 780 тыс. руб., или меняю на м/с или КГТ в Чайковском. Т. 8-922-3448-844

ККТ по Карла Маркса, 3/1, 5/9 эт., 23 кв.м, из двух комнат, пластиковое окно, в хорошем состоянии, чистая секция, хорошие соседи, личный санузел - на 1 хр., с нашей доплатой, или продам, 600 тыс. руб., торг. Т. 8-922-6497-785

ККТ по Приморскому б-ру, 59, 17.2 кв. м, з/балкон, ж/дверь, пл. окна - на 1-комн. кв., м/с, или продам, 700 тыс. руб., торг. Т. 8-922-3192-540

Комната, 16.4 кв. м - на 2-комн. кв. с моей доплатой, рассм. все варианты. Т. 8-922-3117-480

М/с по Декабристов, 13, 3/5 эт., с большим балконом, в хорошем состоянии - на 2 хр., с нашей доплатой, рассмотрим ваши предложения. Т. 8-922-2439-469

1.2 ПРОДАМ

1-КОМНАТНЫЕ

Срочный выкуп квартир.
Т. 8-922-2442-222

1-комн. кв. на Основном, по Ленина, 73/1, 4 этаж, отличный ремонт. Т. 8-922-3353-066

1 УП в Завокзальном, 39 кв. м, 16/16 эт., лоджия 8 кв. м, раздельный санузел, без ремонта, 2 млн руб. Т. 8-922-3224-946

1 УП в п. Марковском, 3/5 эт., 45 кв.м., две лоджии, кухня, прихожая просторные, 1.3 млн руб., без торга. Т. 8-963-8789-206

1 УП в п. Марковском, дом 17, 47 кв.м, 4/ эт., состояние обычное, документы готовы, 1.25 млн руб., торг. Т. 8-922-3112-278

1 УП в п. Прикамском, по Лесной, 13, 1/3 эт., 37 кв.м, з/лоджия, встр. кухня, 1.2 млн руб., или меняем на 1 хр. на Уральской. Т. 8-922-6497-785

1 УП на Уральской, 35/19,1 кв.м, торг при осмотре. Т. 8-964-1930-317

1 УП по Вокзальной, 47, 30.4 кв.м, 9/9 эт., кирп. дом, космет. ремонт, пластик. окна, натяж. потолок в комн., межкомн. двери, счетчики на воду и газ, балкона нет, 1.45 млн руб., торг. Т. 8-922-3404-936, 8-922-3121-009

1 УП по Декабристов, 38, 34.7 кв.м, 4/9 эт., чистая, просторная квартира, окна пластик, трубы пластик, счетчики учета, санузел просторный, совмещен, один собственник, 1.1 млн руб., торг. Т. 8-922-3093-838

1 УП по Декабристов, 5/5 эт., 36.1 кв. м, пл. окна, пл. трубы, счетчики на воду, натяж. потолок, встр. кух. гарнитур, консьерж, в/набл. Т. 8-922-3706-544, 8-951-9351-026

1 УП по Советской, 1, 35 кв. м, 6/9 эт., большая ванная (кафель), остается кухонный гарнитур, встроенный шкаф-купе, двери межкомнатные поменяны, з/лоджия, 1.5 млн. руб., торг. Т. 8-922-3123-350

1 УП по Советской, 18, 2/9 эт., 34 кв.м, без балкона, хорошее состояние, пласт. окна, встроенная мебель, 1.35 млн. руб. Т. 8-922-6497-785

1 УП по Советской, 34, 8/9 эт., з/б, все поменяно, состояние хорошее, чистая продажа, 1.525 млн руб., торг. Т. 8-922-2439-469

1 УП по Советской, 53, 38 кв. м, 6 эт., ТСЖ, 1.4 млн руб. Т. 8-929-2340-455

1 УП по Советской, 53. Т. 8-902-4789-696

1 УП, новостройка, на Основном по Кабалевского, 25/1, 53 кв. м, ремонт, лоджия 6 кв. м, 2.5 млн руб. Т. 8-922-3215-686

1 хр. по Кабалевского, 17, 1/5 эт., в хор. сост., ремонт в ванной, 1.2 млн руб. Т. 8-922-6497-785

1 хр. по Кабалевского, 6, 30 кв.м, 1/4 эт., окна пластик, в косметич. сост., 1.1 млн руб., торг. Т. 8-922-2439-469

1 хр. по Ленина, 68, 4/5 эт., 31 кв.м, ремонт, заменена проводка, пласт. окна, новые плита, сантехника, кафель, пластиковые трубы, водонагреватель, счетчики, балкон застеклен, 1.45 млн руб. Т. 8-932-3359-066

1-комн. кв. (КГТ) по Ленина, 79, 16.7 кв.м., 4/5 эт., на берегу Камы, прекрасный вид из окна, входная дверь с шумоизоляцией, встроенная кухня с эл. плитой и стиральной машиной, пластиковые окна, ламинат, натяжные потолки, совмещенный санузел, новая сантехника, водонагреватель, душевая кабина, 900 тыс. руб. Т. 8-922-3467-247

1-комн. кв. в Завокзальном, Новостройка, Сосновый бор, 3/9 эт., 34 кв. м, 1.69 млн руб. Т. 8-922-3224-946

1-комн. кв. в Завокзальном, новостройка, Сосновая, 27, 5 этаж, 26 кв.м., пластиковые окна, ремонт от застройщика, один взрослый собственник, 1.35 млн руб. Т. 8-922-3448-844

1-комн. кв. в Новостройке по Кабалевского, 25/1, 54 кв. м, 1/9 эт., лоджия 6 м, 2.35 млн руб. Т. 8-922-3215-686

1-комн. кв. в п. Марковском, д. 18, 1 эт., з/лоджия, 1.1 млн руб., СРОЧНО! Т. 8-922-3223-696

1-комн. кв. в п. Марковском, центр, 4 эт., 46 кв. м, з/лоджия, все счетчики. Т. 8-922-3198-063

1-комн. кв. в п. Новом, 28.9 кв.м, комната 16 кв.м, кухня 7.1 кв.м, 2 этаж, балкон, пластиковые окна, в комнате ламинат, косметический ремонт, квартира свободная, 1.2 млн руб. Т. 8-922-3426-211

1-комн. кв. в п. Марковском, 2 эт. Т. 8-922-3377-279

1-комн. кв. в п. Новом, в центре, 3 этаж, дом панельный, все рядом. Т. 8-922-2468-936

1-комн. кв. в п. Новом, в центре, 3 этаж, свободна, дом панельный, школа, д/сад, магазины, остановка - рядом, подъезд чистый, соседи хорошие. Т. 8-922-2468-936

1-комн. кв. в п. Новом, д. 16, 29 кв.м, 4/5 эт., застекленный балкон, в хорошем состоянии, 1.15 млн. руб., или меняем на 1 хр. в Чайковском, с доплатой. Т. 8-922-6497-785

1-комн. кв. в пер. Школьном, 6/1, новый дом. Т. 8-902-4789-696

1-комн. кв. в строящемся доме, по Декабристов, 36, от Ижевского застройщика ООО ДСК, 36 кв.м., срок сдачи конец 2016 г., ремонт, 1.33 млн. руб. Т. 8-922-3448-844

1-комн. кв. м/с, 29.6 кв. м, 2/5 эт., панельн. дом, пластиковые окна, новая входная металлическая дверь, пластиковые трубы, 1.1 млн руб. Т. 8-922-3257-781

1-комн. кв. на Основном, 4/5 этаж, светлая, тёплая, не угловая, с балконом, пластиковые окна, счётчики на воду, дом ТСЖ. Т. 8-909-1040-154

1-комн. кв. на Основном, в центре, балкон, теплая, уютная, с мебелью, быт. техникой, солн. сторона. Т. 8-922-3224-681

1-комн. кв. на Уральской в Новостройке, 26 кв. м, пл. окна, 1 эт., 1.1 млн руб. Т. 8-922-3224-946

1-комн. кв. на Уральской, новый дом, 49.7 кв. м, кухня 11 кв. м, лоджия 6 м, гардероб 4.5 кв. м, санузел разд., очень теплая. Т. 8-922-3539-672, 8-922-3788-323, с 17.00 до 22.00

1-комн. кв. на Уральской, по Гагарина, 33, 1 этаж, 30 кв.м., высоко, состояние среднее, без балкона, пластиковые окна, в подъезде ремонт, 1.23 млн руб. Т. 8-922-3448-844

1-комн. кв. на Уральской, по Шлюзовой, 4, 3/5 эт., свежий евроремонт, пластиковые окна, балкон застеклен, кухонный гарнитур и шкаф-купе остаются, все счетчики, чистая, уютная, солнечная квартира, без вложений, перепланировка (узаконена), 1.58 млн руб. Т. 8-922-3093-838

1-комн. кв. по Вокзальной, 1, 4/5 эт., пл. окна, натяж. потолок, ламинат, вход. и м/комн. двери, встр. кухня, шкаф-купе, ремонт в ванной, в/нагрев., 1.5 млн руб., торг. Т. 8-922-2435-336

1-комн. кв. по Вокзальной, 15, 3/5 этаж, кирп. дом, 30 кв.м, срочный выкуп квартир по цене 85-90 % от рыночной стоимости, деньги в течении 2-3 дней. т. 8-922-3123-350

1-комн. кв. по Вокзальной, 3, 22 кв.м., 5/5 эт., большой балкон, в районе драмтеатра, все рядом (остановка, больница, дет.сад, магазины, сосновый бор), з/балкон (дерево), окна пластик, потолки, трубы, счетчики, ванная (панели), без вложений, 1 млн руб., торг, комната, 18 кв.м, по Вокзальной, 1/4, 650 тыс. руб. Т. 8-922-3123-350

1-комн. кв. по Вокзальной, 3, 29 кв.м., 2/5 эт., панел. дом, окна пластиковые, натяжной потолок, чистая, теплая, без балкона, вся инфраструктура в шаговой доступности,1.25 млн руб., торг, или меняю 1 УП или 2-комн. кв. плюс доплата, на Основном, на Уральской. Т. 8-922-3123-350

1-комн. кв. по Вокзальной, 37, 31 кв.м., 4/5 эт., чистая, уютная, теплая квартира с ремонтом, без вложений, ванная кафель, трубы, окна пластик, счетчики установлены, натяжные потолки, кухонный гарнитур остается, вытяжка, тамбур на две квартиры, 1.8 млн руб., в связи с переездом в дом. Т. 8-922-3123-350

1-комн. кв. по Вокзальной, 39/1, (новостройка), 47 кв.м., 1/9 эт., кирп. дом, большая кухня, лоджия, все рядом (магазины, школа, садик, остановки), присоединена прихожая-колясочная, 6 кв.м, в общем по площади 53 кв.м, лоджия застеклена, окна стеклопакеты, большая гардеробная, 2.3 млн. руб., торг, возможна продажа под коммерч. недвижимость. Т. 8-922-3123-350

1-комн. кв. по Вокзальной, 39/1, корпус 1, 34.6 кв.м, 2/9 эт., кирп. дом, 2009 г/п, просторная, все счетчики учета (газ, вода), просторная кухня, застекленный балкон, санузел совмещен, рассмотрю вариант обмена на м/с с вашей доплатой, 1.8 млн руб. Т. 8-922-3093-838

1-комн. кв. по Гагарина, 31, 22 кв.м., 4/5 эт., панельн. дом, уютная, большой балкон, застеклен (пластик), с выносом и отделкой, пл. трубы, пл. окна, счетчики установлены, оставляем кухонный гарнитур, всю мебель, чистая, свободная, заехал и живи, 1.05 млн руб., рассмотрим вариант с ипотекой, мат. капиталом, продаем не спеша. Т. 8-922-3123-350

БЮРО НЕДВИЖИМОСТИ
Ул. Ленина, 47
Тел. 67-146
e-mail: cvadrat-metr@mail.ru
сайт: cvadrat-metr.ru
КВАДРАТНЫЙ МЕТР
ВСЕ УСЛУГИ НА РЫНКЕ НЕДВИЖИМОСТИ
Договора купли-продажи, дарения
Оформление земли
Работаем с различными сертификатами
Ипотека ВТБ, Сбербанк
РЕКЛАМА

СЭКОНОМЬ 10% от стоимости услуг
ЮРИСТ-РИЭЛТЕР
ИП Зорина Ольга Александровна
• Приватизация квартир
• Оформление земли
• Споры в суде
• Активные продажи недвижимости
БОНУСНЫЙ КУПОН
Ул. Шлюзовая, 1а, т.: 4-79-02, 8-950-44-27-857

АГЕНТСТВО НЕДВИЖИМОСТИ «НЕДВИЖИМОСТЬ-ТУТ» РЕКЛАМА
ПОКУПКА, ПРОДАЖА. КВАРТИРЫ, ДОМА. | КОММЕРЧЕСКАЯ НЕДВИЖИМОСТЬ. ЗЕМЕЛЬНЫЕ УЧАСТКИ. | СРОЧНЫЙ ВЫКУП НЕДВИЖИМОСТИ. т.: 8-922-312-3350 | ОЦЕНКА НЕДВИЖИМОСТИ. т.: 8-922-366-0505, 4-64-91
Телефоны: 8-922-244-2222, 4-64-91, 4-92-90 • Адрес: ул. Ленина, 36/2 • ул. Промышленная, 13, оф. 103, 102 (ТЦ «Акварель») • Сайт: Недвижимость-тут.рф

1-комн. кв. по Гагарина, 33, 1 этаж, высоко, без балкона, состояние среднее, рассмотрим варианты обмена на м/с на Уральской, 1.29 млн руб. Т. 8-922-3448-844

1-комн. кв. по Горького, 29 кв. м, ремонт, пл. окна, пл. балкон, чистая, свободна, 1.5 млн руб. Т. 8-922-3277-064

1-комн. кв. по Кабалевского, 18, 30 кв.м., 5 эт., дом ТСЖ, идеальный ремонт, квартира теплая, светлая, санузел совмещ., встроенная кухня, пластиковые окна, железная дверь, натяжной потолок, рядом парк, пляж, магазины, остановка, 1.37 млн руб. Т. 8-922-3368-992

1-комн. кв. по Кабалевского, 29.8 кв.м, 4 этаж, без балкона, напротив парка, два пластиковых окна, пластиковые трубы, счетчик на воду, недорого. Т. 8-922-6428-527

1-комн. кв. по Кабалевского, 33, 30 кв.м., 1/5 эт., ТСЖ, окна пластиковые, все трубы поменяны (пластик), счетчики, 1.29 млн руб. Т. 8-922-3368-992

1-комн. кв. по Кабалевского, 5, 31.5 кв.м, 2 этаж, балкон, косметический ремонт, счётчики, 1.3 млн. руб., разумный торг. Т. 8-922-6427-735

1-комн. кв. по Ленина, 56, 8/9 этаж, без балкона, ремонт, пластиковые окна, квартира свободна, в подъезде чисто, вся инфраструктура в 2 мин. ходьбы (магазины, садики, школа, остановка, больницы и т.д.), 1.43 млн руб. Т. 8-922-3448-844

1-комн. кв. по Ленина, 66, 31.3 кв.м., 4/5 эт., панельн. дом, ТСЖ, рядом садик, дет. площадка, хоккейная коробка, детский клуб Ровесник, остановка, счетчики, пластиковые окна, 1.35 млн руб. Т. 8-922-3368-992

1-комн. кв. по Ленина, 81, в общ. Химик, 1 эт., 16 кв.м., душ, санузел в комнате. Т. 8-922-3243-884

1-комн. кв. по Мира, 2/3, 30.1 кв.м, ТСЖ, окна пластиковые, балкон застеклен с выносом, трубы пластиковые, с/у совмещен, перепланировка (узаконена), 1.4 млн руб. Т. 8-922-3368-992

1-комн. кв. по Мира, 32, 32 кв.м., 1/5 эт., панел. дом, в центре города, большой коридор, комната 18 кв.м, окна, трубы пластик, установлены счетчики, окна высоко, возможно построить большую лоджию, 1.2 млн руб., торг. Т. 8-922-3123-350

1-комн. кв. по Приморскому б-ру, 33, 32 кв.м, з/балкон, все окна пластиковые, пол паркет, в комнате 2 окна, кладовка, документы готовы, 1.35 млн руб. Т. 8-922-3368-992

1-комн. кв. по Советской, 18, 35 кв.м., 1 эт., ТСЖ, встроенная кухня, кондиционер, пластиковые окна, документы готовы, рядом школа, родник, магазины, остановка, 1.63 млн руб. Т. 8-922-3368-992

1-комн. кв. по Советской, 28, 4/5 эт., 31.6 кв.м, ТСЖ, пл. окна, пл. балкон, ж/дверь, в хор. состоянии, все счетчики, трубы поменяны, с/у раздельный, 1.4 млн. руб. Т. 8-922-3107-750

1-комн. кв. по Советской, 9, ремонт, 5 эт., 1.37 млн руб. Т. 3-28-51, 8-922-6497-010

1-комн. кв. по Уральских танкистов, 1, 31 кв. м., 3/5 эт., санузел совмещен, з/балкон, косметический ремонт, пластиковые окна, установлены пластиковые трубы, есть счетчики на воду, газ, эл-во, метал. входная дверь, есть кладовка в подвале, 1.53 млн руб. Т. 8-922-3150-552

1-комн. кв. по Шлюзовой, 4, 30,9 кв. м, 1/эт., пластиковые окна, трубы поменяны (пластик), счетчики, входная дверь металлическая, вся инфраструктура в шаговой доступности, 1.32 млн руб. Т. 8-922-2442-222

www.окналюкс59.рф
ОКНА ЛЮКС
телефон: 4-13-00
моб.: 8-922-367-20-99
ул. Вокзальная, 7; оф. 13
ОКНА
БАЛКОНЫ
ЛОДЖИИ
ЖАЛЮЗИ
москитная сетка В ПОДАРОК! • кредит
РЕКЛАМА

1-комн. кв., 29.8 кв.м, 4 этаж, без балкона, напротив парка, два пластиковых окна, пластиковые трубы, счетчик на воду. Т. 8-922-6428-527

1-комн. кв., 29.8 кв.м, 4 этаж, без балкона, напротив парка, по Кабалевского, 2 окна пластиковые, пластиковые трубы, счетчики на воду, недорого. Т. 8-922-6428-527

1-комн. кв., 30 кв. м, 2/5 эт., новая проводка, сантехника, пласт. окна, душевая кабинка, не требует ремонта, тёплая, без балкона, рядом остановка, школа, сад, хорошие соседи, 1.05 млн руб. Т. 8-922-6452-906

1-комн. кв., 31 кв. м, 1/5 эт. Т. 8-922-3379-574

1-комн. кв., в отличном состоянии, 7/9 эт., 30.3 кв. м, возможно в рассрочку. Т. 8-922-3197-563, Вадим

1-комн. кв., нем. планировки, 1/2 доли, 500 тыс. руб. Т. 8-922-3224-946

1УП Сосновая 29, 37кв.м. 3/9эт, новостройка, 1.65млн. руб. Т. 8-922-6497-785

1хр Гагарина 18, 1/5эт, 30кв.м. б/балкона, требуется ремонт, 1.100тыс. руб. торг. Т. 8-922-6497-785

2-КОМНАТНЫЕ

2-комн. кв. по Прим. б-ру, 53, 43 кв. м, 1 эт., окна во двор, пл. окна, 1.4 млн руб. Т. 4-99-59

2 УП в п. Марковском, 14, 1/5 эт., в отличном состоянии, полностью с ремонтом, встроенной мебелью, ж/д, натяжные потолки, межкомнатные двери поменяны, две з/пластик. лоджии, 1.5 млн руб., или меняю на 1-комн. кв. в городе, с вашей доплатой. Т. 8-922-2439-469

2 УП в п. Марковском, д. 16, 3/5 эт., 59 кв.м., 1.3 млн руб., в хор. сост., свободна. Т. 8-922-6497-785

2 УП в п. Марковском, д. 2, 64 кв. м, 1/5 эт., две лоджии, встр. кухня, встр. шкафы, 1.35 млн руб., торг. Т. 8-922-3579-741, Мария

2 УП в п. Марковском, д. 9, 4 эт., 58 кв. м, две лоджии, большая кухня, 1.25 млн руб. Т. 8-922-3436-320

2 УП в п. Новом, д. 13, 50 кв.м, 4/5 эт., + гараж с овощной ямой, или меняем на 2 хр. в Чайковском. Т. 8-922-6497-785

2 УП в п. Новом, д. 23, 5/5 эт., 50 кв.м, в хорошем состоянии, 1.6 млн руб. Т. 8-922-6497-785

2 УП в п. Новом, дом № 13, 50 кв. м, 4/5 эт., з/лоджия + гараж с овощ. ямой. Т. 8-922-6497-785

2 УП в п. Новом, дом № 17, 2/5 эт., 43 кв. м, за наличный расчет, 1.25 млн руб. СРОЧНО! Т. 8-922-6497-785

2 УП на Заре, 47.1 кв. м, 4/9 эт., ст/пакеты, ламинат, пл. трубы, счетчики, з/лоджия 6 м, нов. встр. кухня с техникой, санузел разд., консьерж в подъезде. Т. 8-922-3330-946, с 17.00 до 22.00

2 УП на Уральской, 7 эт., пл. окна, ж/дверь. Т. 8-922-2452-529

2 УП на Уральской, 9/12 эт., 50 кв.м, или меняю на 1-комн. кв. + доплата, рассмотрим все варианты. Т. 8-929-2340-123

2 УП на Уральской, по Советской, 48.8 кв. м, 2.55 млн руб. Т. 8-982-4647-204

2 УП п. Новый, 3/5 эт., 1.5 млн руб. Т. 8-922-3224-946

2 УП по Б. Текстильщиков, 17, 52 кв.м., 1/9 эт., комнаты изолированы, есть гардеробная, с/у раздельный, з/лоджия, пл/окна, пл/трубы, счетчики на воду, газ, эл., ж/дверь, ремонт, документы готовы, 1.9 млн руб. Т. 8-922-3150-552

2 УП по Гагарина, 26, 49 кв.м., 1/9 эт., панельн. дом, без вложений, потолки и стены выровнены во всех комнатах, отличные межкомнатные двери, просторная кухня, окна везде пластик, пол не скрипит, лоджия 6 м (пластик), батареи чугун, санузел раздельный, везде кафель, все счетчики учета, трубы пластик, 1.92 млн руб. Т. 8-922-3093-838

2 УП на Уральской, по Советской, 3/1, 48.3 кв. м, 5/9 эт., без мебели, лоджия застеклена (дерево), счетчики на воду, металл. вход. дверь, 1.9 млн. руб. Т. 8-912-8817-472

2 УП по Гагарина, 5, 2 эт., 53 кв. м, ремонт, з/лоджия, мебель, перепланир. + гараж + с/о 11 соток, все рядом, в отл. сост., собственник, 2.85 млн руб., возм. рассрочка, не менее 1/2 сразу, остальное можно л/а. Т. 8-922-3717-295, вечером

2 УП по Декабристов, 18, 1/9 эт., окна на микрорынок, документы готовы. Т. 8-922-3579-392

2 УП по Декабристов, 18, 9/9 эт., 48,4 кв.м., з/лоджия, 1,9 млн. руб. Т. 8-967-9044-822

2 УП по Декабристов, 5/5, 51 кв.м, 9/14 эт., маленькая комната с ремонтом, в остальных требуется ремонт, или меняем на м/с, 30 кв.м, с вашей доплатой. Т. 8-922-2439-469

2 УП по Камской, 11, 5/9 этаж, 53 кв. м, большая з/лоджия, черновая отделка, сдача дома 2016 г. Т. 8-922-3876-774

2 УП по Мира, 2/5, 5/12 эт., 48.1 кв.м, без ремонта, квартира светлая, теплая, соседи хорошие, в доме консьерж. Т. 8-922-3233-174

2 УП по Советской, 16/2, 3/12 эт., 43 кв.м, с ремонтом, натяжные потолки, новые межкомн. и входн. двери, ламинат, новая проводка, 1.9 млн. руб. торг Т. 8-922-6497-785

2 УП по Советской, 16/2, 43 кв м., ремонт, с/у кафель, большая угловая ванна, везде ламинат, перепланировка, большая застекленная лоджия, 2 млн. руб., торг реальному покупателю. Т. 8-922-3102-976

2 УП по Советской, 16/2, 8/12 эт., официальная перепланировка, везде ламинат, с/у совмещен, большая угловая ванна, большая застекленная лоджия, 2 млн. руб., обоснованный торг, ипотека, мат. капитал. Т. 8-922-3102-976

2 УП по Советской, 18, 50 кв.м., 9/9 эт., хороший район, абсолютно все в шаговой доступности (школа, садик, остановка, магазины, родник), шикарный вид из окна, 1.8 млн руб. Т. 8-922-3368-992

2 УП по Советской, 55, 48 кв.м., 1/9 эт., дом ТСЖ, потолки, окна, двери, лоджия все сделано, без вложений, 1.89 млн руб., или меняю на 1-комн. кв. на Уральской, с вашей доплатой. Т. 8-922-3123-350

2 УП по Советской, 55, 49 кв.м., 1 эт., дом ТСЖ, пл. окна, косметический ремонт, 1 собственник, 1.9 млн руб. Т. 8-922-3368-992

2 УП по Сосновой, 12, 5/9 эт., 48 кв. м, пл. лоджия, счетчики на воду и газ, хорошие соседи, ТСЖ, косм. ремонт. Т. 8-922-3285-455

2 УП по Сосновой, 12, 8/9 эт., 48 кв. м, частичный ремонт, пластиковые окна, встроенная кухня, ламинат, натяжные потолки, з/лоджия, раздельный санузел, 2.25 млн руб. Т. 8-922-3467-247

2 УП по Сосновой, 15, 2/9 эт., 49 кв. м, солн. сторона. Т. 8-922-3361-284

2 УП по Сосновой, 18, 5/5 эт., 48 кв.м, в хорошем сост., 2.1 млн. руб. Т. 8-922-6497-785

2 УП по б-ру Текстильщиков, 17, 48 кв. м, 1/9 эт., светлая, уютная, чистая, раздельные комнаты, пластиковые окна, натяжные потолки, ламинат, счетчики на газ, воду, пластиковые трубы, лоджия (пластик) высоко, раздельный санузел, входная дверь Аргус, вложений не требует, рядом школы, больницы, супермаркеты, все в шаговой доступности, 1.95 млн руб., или меняю на 1-комн. кв. с вашей доплатой. Т. 8-922-3093-838

2 УП по б-ру Текстильщиков, 17, 51 кв.м, 2/9 эт., в хорошем состоянии, пл. окна, новая ж/дверь, с/у раздельный, 1.9 млн руб., торг. Т. 8-922-2439-469

2 УП по пр. Победы, 4, 2/9 эт., 48 кв. м, лоджия не застекленная, спальня полностью с ремонтом, с/у совмещен, перепланировка узаконена, ж/д, 2.2 млн руб., торг. Т. 8-922-2439-469

13 лет с Вами!
ОКНА
ЛОДЖИИ
БАЛКОНЫ
ЖАЛЮЗИ
МОСКИТНАЯ СЕТКА В ПОДАРОК
ГРАНД ОКНА
КАЧЕСТВО НАДЕЖНОСТЬ ГАРАНТИИ
скидки, кредит до 2-х лет, первый взнос 0 руб., рассрочка, оплата по банковской карте
Гостиница «Волна», оф. 220, т.: 3-16-36, 8-922-644-7977
Ул. Ленина, 44 (вход с торца), т.: 4-74-24, 8-922-331-1042
РЕКЛАМА

2 УП по ул. Декабристов, 28, 62 кв.м, 9/9 эт., ремонт, встроенная кухня, ламинат, пластиковые окна, счётчики на воду, газ, 2.4 млн руб. Т. 8-922-3467-247

2 УП, 48.1 кв. м, по б-ру Текстильщиков, 17, 7/9 эт., пластиковые окна, лоджия застеклена, с/у раздельный, входная железная дверь, 2.1 млн руб., или меняю на 1-комн. кв. + доплата. Т. 8-922-3022-977

2 х/р по Строительной, 20, 5/5 эт., комн. изолированы, 1.7 млн руб. Т. 8-922-3224-946

2 хр. в кирпич. доме по Кабалевского, 17, 2 эт., солн. сторона, кладовка, ст/пакеты, з/балкон, 1.95 млн руб. Т. 8-950-4750-067, 8-922-2424-376

2 хр. в центре города, комнаты раздельн., балкон, окна, трубы - пластик, все рядом, красивый вид из окна, добрые соседи, кладовка у подъезда для коляски, документы готовы, возможна ипотека, маткапитал. Т. 8-922-3212-361

2 хр. на Уральской, по Камской, 5, 1.8 млн руб., 2/5 эт., 47.6 кв.м, комнаты изолир., счетчики, пл. трубы, с/у раздельный, состояние хор., рядом шк., д/с, магазины, ипотека, торг. Т. 8-922-3697-730

2 хр. по Вокзальной, 19, 1/5 эт., комнаты изолированные, 45 кв.м, с полным ремонтом, есть разрешение на строительство балкона, 1.8 млн руб., или меняем на 3 хр., с доплатой. Т. 8-922-6497-785

2 хр. по Гагарина, 34, 2/5 эт., чистая, ремонт, или меняю на 1 хр. на Уральской, 1-3 эт., с вашей допл. Т. 8-922-2439-469

2 хр. по К. Маркса, 3, 42 кв.м, 4/5 эт., з/балкон, в хор. сост., 1.6 млн руб., торг. Т. 8-922-2439-469

2 хр. по Ленина, 70, 42 кв.м, с ремонтом, 1/5 эт., 1.8 млн руб., или меняем на 3 хр. с доплатой в этом же районе, до 3 эт. Т. 8-922-2439-469

2 хр. по Мира, 38, 5/5 эт., 48 кв.м, комнаты изолир., среднее сост., пл. окна, 1.8 млн руб. Т. 8-922-6497-785

2 хр. по Приморскому б-ру, 15, 2/4 эт., 42.8 кв. м, комн. смежн., с ремонтом, рядом д/с, школа, парк, 1.8 млн руб. Т. 8-951-9224-515, 8-922-3313-956

2 хр. по Советской, 1/5 эт., высоко, 45 кв. м, перепланировка узаконена, треб. ремонт, возм. пристроить балкон, рядом остановка, больница, банк, д/с, школа, рассм. варианты оплаты. Т. 8-929-2331-106

2 хр. по Советской, 11, 3 эт., 46.2 кв.м, 2 окна и балкон пластик, без ремонта, 1.55 млн руб. Т. 8-929-2330-872

2-комн. кв. в Б. Букоре, панельный дом, 42 кв.м, пластиковые окна, газовое отопление, ремонт, возле дома зем. участок и др. хоз. постройки. Т. 8-922-3403-943

2-комн. кв. в б/д, рядом школа № 10, 37.7 кв.м, 1 этаж. Т. 8-922-3096-705

2-комн. кв. в г. Набережные Челны, 44 кв.м, район ГЭС, пласт. окна, косметич. ремонт, вся инфраструктура в шаговой доступности, 1.85 млн руб., или меняю на равноценную в г. Чайковском. Т. 8-922-3193-903

2-комн. кв. в немецком доме, 2 эт., с ремонтом, с мебелью, реальному покупателю торг. Т. 8-922-1615-331

2-комн. кв. в немецком доме, по Азина, 33, 3 этаж, 45 кв.м, косметический ремонт, 1.95 млн руб. Т. 8-922-3448-844

2-комн. кв. в п. Марковском, 3 этаж, 1.27 млн руб. Т. 8-922-3002-817

2-комн. кв. в п. Марковском, 3/5 эт., 59.4 кв.м., не угловая, с ремонтом, 2 лоджии, с/у раздельный, гардеробная, 1.25 млн руб., наличка, торг. СРОЧНО! Т. 8-922-3236-775

2-комн. кв. в п. Марковском, 3/5 эт., 60 кв.м., две лоджии, кухня 12 кв.м, большая прихожая, 1.5 млн руб., без торга. Т. 8-922-3521-031

2-комн. кв. в п. Марковском, 3/5 эт., косм. ремонт, 2 балкона, раздельный санузел, 1.35 млн руб., торг. Т. 8-922-3224-946

2-комн. кв. в п. Марковском, 57 кв.м, 1/5 эт., без лоджий и балконов, 1.5 млн руб. Т. 8-922-3670-909, с 21.00

2-комн. кв. в п. Марковском, 58 кв. м, 2 лоджии, бол. кухня, коридор, встр. шкафы. Т. 8-922-3345-961

2-комн. кв. в п. Марковском, 63.7 кв.м., 5/5 эт., косметический ремонт, встроенная кухня с техникой (варочная панель, духовой шкаф, посудомоечная машина, вытяжка), натяжной потолок, ламинат, раздельный санузел, счетчики, две большие лоджии, возможна продажа с мебелью, 1.6 млн руб. Т. 8-922-3467-247

2-комн. кв. в п. Марковском, д. 11, 5/5 эт., 57,4 кв.м, ремонт, две лоджии утеплены (пластик), раздельный санузел, счетчики на воду, газ, 1.4 млн руб. Т. 8-922-3467-247

2-комн. кв. в п. Марковском, д. 1, 2/5 эт., 57.4 кв.м, косметический ремонт, две лоджии, раздельный санузел, счетчики на воду, 1.3 млн руб. Т. 8-922-3467-247

2-комн. кв. в п. Марковском, д. 14, 63 кв.м., 2/5 эт., 2 лоджии, на кухне лоджия застекленная, есть кладовка, вход с прихожей, в кладовке большой встроенный шкаф, ванная 2х3, счетчики. Т. 8-922-6405-420

2-комн. кв. в п. Марковском, д. 18, 73 кв. м, 4/5 эт., две лоджии, большой коридор, комнаты изолированы, косметический ремонт, 1.7 млн руб., торг. Т. 8-922-3467-247

2-комн. кв. в п. Марковском, дом 4, 58 кв.м., 1/5 эт., сост. норм., з/лоджии, полы в хорошем виде, 1 хоз., документы готовы, ключи в день сделки, вся инфраструктура рядом, 1.4 млн руб. Т. 8-922-3112-278

2-комн. кв. в п. Новом, 47 кв. м, 4/5 эт., кирп. дом, без ремонта, счет. на воду, плата за отопление в зим. период, кухня 6 кв. м, кладовка, санузел раздельный, рядом с домом остановка, магазины, школа, д/с. Т. 8-919-7000-422

2-комн. кв. в р-не автовокзала, 1/5 эт., 48 кв.м, 1.8 млн руб., торг. Т. 8-922-6431-079

2-комн. кв. в строящемся доме по Декабристов, 6, 56 кв.м., 1.81 млн руб. Т. 8-922-3448-844

2-комн. кв. в строящемся доме, по Декабристов, 36, от Ижевского застройщика ООО ДСК, 56 кв.м., срок сдачи конец 2016 г., ремонт, 1.967 млн руб. Т. 8-922-3448-844

2-комн. кв. в центре города, по Горького, 5, 42.6 кв.м., 5/5 эт., чистая, приятная квартира, стены и потолок выровнены, на кухне пластиковое окно, счетчики учета, санузел совмещен, балкон, комнаты смежные, 1.7 млн руб. Т. 8-922-3093-838

2-комн. кв. в центре, чистая, уютная, светлая, с ремонтом, пластиковые окна, металлическая дверь Аргус, сделана перепланировка, встроенная кухня, встроенные шкафы, 2 млн. руб., торг. Т. 8-922-3383-588

2-комн. кв. на Завьялово, в б/д, ремонт, пл. окна, газ, баня, огород. Т. 8-922-3329-354

2-комн. кв. на Заре, 3/5 эт., 44.3 кв. м. Т. 8-922-3206-186

2-комн. кв. на Основном по К. Маркса, 9, 1/5 эт., разд. комн., без ремонта, 1,65 млн руб., торг. Т. 8-922-3215-686

2-комн. кв. на Основном по Приморскому б-ру, 44 кв. м, 1/3 этаж, 1.45 млн руб. Т. 8-922-3224-946

2-комн. кв. на Основном, по Вокзальной, 47, 46 кв. м, 9/9 эт., два стеклопакета, новый пластиковый балкон, пластиковые трубы, один собственник, свободна, 2.13 млн руб., торг. Т. 8-922-3134-456

2-комн. кв. на Основном, по Кабалевского, 34, 43.6 кв.м., 3 этаж, без ремонта, маленький балкон, в 30 метрах Гимназия (9 школа), садики, набережная, во дворе детская площадка, один собственник, документы готовы, 1.65 млн руб. Т. 8-922-3448-844

2-комн. кв. на Уральской, в Школьном переулке, 9, в б/д, 1 этаж, 49.6 кв.м., в приемлемом состоянии, удачное вложение денежных средств (дома готовятся к сносу), 1.54 млн руб. Т. 8-922-3448-844

2-комн. кв. на Уральской, в пер. Школьном, 8, б/д, 1 эт., 49.6 кв. м, комн. изолир., в приемлемом сост., погреб, дом под снос, 1.5 млн руб., торг. Т. 8-922-1100-476

2-комн. кв. на Уральской, нем. дом, 5/5 эт., 54 кв. м, кос. ремонт, балкон, 2.1 млн руб. Т. 8-922-3215-686

2-комн. кв. на Уральской, по Советской, 12, 2 этаж, 50 кв.м, пл. окна, без ремонта, квартира свободна, один собственник, 1.93 млн руб. Т. 8-922-3448-844

2-комн. кв. на Уральской, по Шлюзовой, 5, 41.2 кв. м, 2 эт., ремонт, перепланировка, з/балкон, докум. готовы, 1.85 млн руб. Т. 8-982-4520-981

2-комн. кв. на ст. Каучук, дом № 2, 2/2 эт., 43 кв. м, благоустр., ванна и санузел, газ в квартире, 800 тыс. руб., или меняем на комнату в городе. Т. 8-922-6497-785

2-комн. кв. по Вокзальной, 1, 45 кв.м., 2/5 эт., комн. изолир., санузел, начат ремонт, пл. окна, пл. трубы, счетчики воды, элект. (день/ночь), балкон не застеклен, метал. входная дверь, ТСЖ, один собственник, документы готовы, 1.850 млн. руб. Т. 8-922-3150-552

2-комн. кв. по Вокзальной, 15, 4/4 этаж, в хорошем состоянии, пластиковые окна, комнаты проходные, застекленный балкон, один взрослый собственник, документы готовы к продаже, 1.63 млн руб. Т. 8-922-3448-844

2-комн. кв. по Вокзальной, 29, 44 кв.м., 5/5 эт., панел. дом, окна пластик, трубы поменяны, душевая кабина, входная дверь поменяна, требуется косметический ремонт, 1.89 млн руб., торг. Т. 8-922-3123-350

ОКНА
БАЛКОН СЕРВИС
РЕКЛАМА
ЛОДЖИИ
БАЛКОНЫ
РОЛЬСТАВНИ
ДЕРЕВЯННЫЕ ЕВРООКНА
АКЦИЯ "СДЕЛАЙ СВОЙ ВЫБОР"
1. демонтаж и вывоз мусора БЕСПЛАТНО
2. сушилка для белья БЕСПЛАТНО
3. шумоизоляция от дождя БЕСПЛАТНО
Ул. ЛЕНИНА, 9
Тел.: 3-17-34, 8-922-323-07-34
КРЕДИТ БЕЗ ПЕРВОГО ВЗНОСА

БАЛКОНЫ ЛОДЖИИ 11000 рублей
от 15000 рублей
ОКНА от 5300 рублей
оконная компания ПЛАНЕТА СВЕТ
В качестве наша сила!
РЕКЛАМА
ПРИМОРСКИЙ Б-Р, 38 3-33-30

ПРОЧЕЛ САМ – ПЕРЕДАЙ ДРУГОМУ!

ЧИ

ПРОДОЛЖАЕМ ФОТОКОНКУРС

«ПОЕХАЛ НА ДАЧУ – возьми с собой газету, приносящую удачу!»

Фотоаппарат, дача и газета «Частный Интерес» – всё, что нужно для участия в конкурсе!

СВОИ ФОТО

ПРИСЫЛАЙТЕ на chaintres@chaint.ru

ОТПРАВЛЯЙТЕ ВКонтакте в конкурсный альбом https://vk.com/album-51531222_232350254

ПРИНОСИТЕ в редакцию газеты по адресу: город Чайковский, ул. Мира, 1а

ГОЛОСУЙТЕ за понравившееся фото, оставляя под ним комментарии

Итоги конкурса мы подведём и опубликуем 31 августа 2016 года.

Победителей ожидают замечательные призы от наших спонсоров!

2-комн. кв. по Вокзальной, 29, 48 кв.м, 5/5 эт., пласт. трубы, счетчики на воду, с/у раздельный, комнаты раздельные, на две стороны, з/балкон, паркет, свободна, документы готовы. Т. 8-922-6429-414

2-комн. кв. по Вокзальной, 65, 44.3 кв.м, в центре города, 3/6 эт., раздельные просторные комнаты, застекленный балкон (рама дерево), новые межкомнатные двери, входная дверь Аргус, пластиковые окна, чистый подъезд, чистая приятная квартира, развитая инфраструктура, 1.730 млн. руб., минимальный торг, возможен обмен на м/с, КГТ + доплата. Т. 8-922-3093-838

2-комн. кв. по Вокзальной, 65, 48 кв.м., 5/5 эт., панельн. дом, комнаты раздельные, окна выходят на обе стороны, школа, дет. сад, магазины, остановка рядом, без ремонта, в связи с переездом в другой город, 1.45 млн руб., торг. Т. 8-922-3123-350

2-комн. кв. по Вокзальной, желательно на 2-3 этаже, наличный расчет. Т. 8-922-3150-552

2-комн. кв. по Гагарина, 19, 47.4 кв.м, 2 этаж, комнаты раздельные. Т. 8-919-4899-309

2-комн. кв. по Гагарина, 3, 53 кв.м., 4/5 эт., панельн. дом, в немецком доме, Азинский район, окна пластик, балкон пластик с внутренней отделкой, заменена вся проводка на медь, все трубы, встроенный водонагреватель, радиаторы, большая ванная с душевой кабиной, стены кафель, остается встроенная кухня, шкаф, хорошие соседи, чистый подъезд с библиотекой, квартира без вложений, продажа в связи с переездом в другой город, 2.3 млн руб., так же есть гараж в а/к №37, 200 тыс. руб. Т. 8-922-3123-350

2-комн. кв. по Горького, б/д, пл. окна, ж/дверь, 1.3 млн руб. Т. 8-922-3346-557

2-комн. кв. по К. Маркса, 1, 60.6 кв. м, перепланирована из 3-комн. кв., пристр. отапливаемый балкон 10 кв. м, ремонт, все новое, вст. кухня, шкафы-купе, бойлер, 2.6 млн руб. Т. 8-922-3208-323, 8-922-3354-664

2-комн. кв. по К. Маркса, 10, 4/4 эт., 43 кв.м, качественный ремонт, з/балкон, пл./окна, пл./трубы, счетчики на воду, эл., метал. входная дверь, санузел совмещен, встроенная кухня в отличном состоянии, мебель по договоренности, 1.950 млн. руб. Т. 8-922-3150-552

2-комн. кв. по К. Маркса, 12, 43 кв.м., 1/4 эт., входная дверь поменяна, пластиковые окна, совмещенный санузел, счетчики на воду, газ, 1.8 млн руб. Т. 8-922-3467-247

2-комн. кв. по К. Маркса, 16, 45 кв.м., 3/5 эт., чистая, теплая, окна пластик, трубы, двери, комнаты раздельные, центр города, все рядом, 2 млн. руб., или меняю + комната, 13 кв.м., по Вокзальной, 1/4 (550 тыс. руб.) - на 3 УП, рассмотрим варианты. Т. 8-922-3123-350

2-комн. кв. по К. Маркса, 2, 5 эт., 44.2 кв. м, без ремонта, 1.6 млн руб., торг. Т. 8-922-3300-045

2-комн. кв. по К. Маркса, 37, в хор. сост. СРОЧНО! Т. 8-922-2427-653

2-комн. кв. по К. Маркса, 52, 44 кв.м., 3/9 эт., комнаты раздельные, окна пластиковые, установлены счетчики, один собственник, вся инфраструктура в радиусе 100 м, 1.8 млн руб. Т. 8-922-3368-992

2-комн. кв. по К. Маркса, 55, комнаты раздельные, 5 этаж, 45 кв.м, чисто и тепло, везде пластиковые окна и балкон, в подъезде ремонт, рядом 10 школа, садик, магазины и т.д., два взрослых собственника, документы готовы к продаже, 1.75 млн руб. Т. 8-922-3448-844

2-комн. кв. по К.Маркса, 4, 2/5 эт., односторонняя, 41.2 кв.м, кладовка 2.5 кв. м., без балкона, в жилом состоянии, установлены стеклопакеты, счётчики воды, метал. входная дверь, чистый подъезд, хорошие соседи, очень удобный, обжитой район с транспортной доступностью, рядом с домом детская игровая площадка, д/сад, школа, несколько магазинов, аптека, парикмахерская, в 10 мин. пешком от дома находятся спортивные комплексы (стадион центральный, хоккейный клуб, бассейн), 1.8 млн руб. Т. 8-922-3150-552, Света

2-комн. кв. по Кабалевского, 18, 4/5 эт., 42.8 кв.м, перепланировка (узаконена), встроенная кухня, натяжные потолки, ламинат, пластиковые окна, счётчики на воду, 2 млн руб., торг реальному покупателю. Т. 8-922-3467-247

2-комн. кв. по Кабалевского, 40, 5 эт., 1.4 млн руб. Т. 2-55-44

2-комн. кв. по Камской, 6, 1/2 эт., 45.5 кв.м, подполье для хранения овощей, в жилом состоянии, 1.2 млн руб. Т. 8-922-2439-469

2-комн. кв. по Карла Маркса, 53, 43 кв.м., 4/5 эт., без ремонта, балкон пластик, пластиковые трубы, стоят счетчики на холодную/горячую воду, газ, в центре города, вся инфраструктура рядом, 1.65 млн руб. Т. 8-922-2442-222

2-комн. кв. по Ленина, 36, 5/5 эт., в центре города, 45.3 кв. м, комнаты 13.9 и 17.1 кв. м, кухня 6.1 кв. м, санузел совмещен (перепланировка согласована), с полной отделкой, з/балкон, пл. окна, счётчики (вся новая сантехника), метал. входная дверь, ремонт, очень теплая, чистый подъезд, хорошие соседи, во дворе соврем. дет. площадка, рядом магазины, банки, и другие объекты бытового и социального обслуживания. Т. 8-922-3150-552

2-комн. кв. по Ленина, 41, 43 кв.м, 5 этаж, комнаты вагончиком, косметический ремонт, трубы пластик, счетчики, кондиционер, ремонт в ванной, окна пластик, не угловая, во дворе современная детская площадка, садики, 9 школа, 1.79 млн руб. Т. 8-922-3448-844

2-комн. кв. по Ленина, 43, 5/5 этаж, 42 кв.м, без ремонта, кладовка в подвале, один собственник, 1.69 млн руб. Т. 8-922-3448-844

2-комн. кв. по Ленина, 48, 45 кв.м, 5/5 эт., комнаты раздельные, окна пластиковые, балкон застеклен (пластик), входная дверь новая, 2 кондиционера, натяжной потолок, рядом 11 школа, дет. сад, магазины, соседи все семейные, 2.1 млн руб., или меняю на 2 УП + доплата, рассм. вар. Т. 8-922-3123-350

2-комн. кв. по Ленина, 79, в комплексе Алые Паруса, 36 кв. м, 3/5 эт., спокойные соседи, большая кухня, пл. окна, новая входная дверь, новые счётчики, косметический ремонт, большая парковка для авто, очень широкий этажный коридор, красивое место с видом на Каму, 1 собственник, документы готовы, свободна, ключи в день сделки, 1.2 млн руб., рассмотрим обмен на 3-комн. кв. с доплатой. Т. 8-922-3112-278

2-комн. кв. по Ленина, 81, 37 кв.м. отличный вариант за небольшие деньги, с видом на Каму, кухня-студия, счетчики, входная дверь поменяна, туалет с ванной совмещены, 1.3 млн руб., или меняю на 1-комн. кв. или м/с на Уральской или в п. Марковском, рассмотрим варианты. Т. 8-922-3123-350

2-комн. кв. по Ленина, 83, 4 этаж, 47 кв.м., состояние среднее, маленький балкончик, переделана в 3-комн. кв., окна на лес, рядом р. Кама, хорошие соседи, документы готовы к продаже, рассмотрим варианты обмена, 1.85 млн руб. Т. 8-922-3448-844

2-комн. кв. по Мира, 2/4, 46 кв.м., 1 этаж (высоко), комнаты раздельные, без ремонта, без балкона, два пластиковых окна, кладовка, новая входная дверь, в подъезде чисто, 1.55 млн руб. Т. 8-922-3368-992

2-комн. кв. по Приморскому б-ру, 23, 42 кв. м, 1/3 эт., без свежего ремонта, но в хорошем состоянии, заменены два окна на деревянные евроокна, т.к. дом безподвальный, не бывает в квартире насекомых, имеется овощная яма, большая гардеробная, 1.500 руб., торг на месте. Т. 8-922-3112-278

2-комн. кв. по Приморскому б-ру, 23, 42.9 кв. м, 1/3 эт., кирп. дом, в обычном состоянии, деревянные ст/пакеты, счётчики на всё, балкона нет, межкомнатные двери новые, 1.55 млн руб. Т. 8-922-3112-278

2-комн. кв. по Приморскому б-ру, 25, 45 кв. м, 3/3 эт., без ремонта, не перепланирована, один взрослый собственник, для просмотра звонить заранее, 1.45 млн руб. Т. 8-922-3112-278

2-комн. кв. по Приморскому б-ру, 29, 42 кв. м, 3/3 эт., ремонт, заменены трубы, счётчики, з/балкон, окна заменены, собственники взрослые, сделана студией (кухня с залом объединена), только продажа, обоснованный торг, 1.7 млн. руб. Т. 8-922-3112-278

2-комн. кв. по Советской, 12, 47 кв.м, 4/9 эт., панел. дом, чистая, теплая, комнаты раздельные, лоджия застеклена (дерево), окна пластик, входная дверь новая, межкомнатные двери поменяны, установлены счетчики, кухня большая, рядом остановки, дет. сад, школа, торговый дом Мега, 2.33 млн руб., или меняю на 1-комн. кв. или м/с + доплата, или на две 1-комн. кв. или м/с, рассмотрим варианты на Уральской. Т. 8-922-3123-350

2-комн. кв. по Советской, 35, 42 кв. м, 1/5 эт., не угловая, изолированные комнаты, новая сантехника, душевая кабина, рядом с домом остановка, магазин, школа, 1.6 млн руб. Т. 8-922-3004-913

2-комн. кв. по Советской, 43, 45 кв. м, 1/5 эт., панельный дом, пл. окна, ж/дверь. Т. 8-902-8335-511

2-комн. кв. по Строительной, 20, 41.1 кв.м., 5 эт., без ремонта, теплая, светлая, хорошие соседи, рядом магазины, тихий район, 1.53 млн руб. Т. 8-922-3368-992

2-комн. кв. по Уральских танкистов, 10, 44.9 кв.м, 1/5 эт., комнаты смежные, санузел раздельный, з/балкон, пл/окна и трубы, счетчики на воду, метал. входная дверь, рядом д/сад, магазины, 1.570 млн. руб. Т. 8-922-3150-552

2-комн. кв. по Уральских танкистов, 8, 45.4 кв.м., 3/5 эт., санузел раздельный, дом ТСЖ, хорошая парковка, 1.68 млн руб. Т. 8-922-3368-992

2-комн. кв. по Шлюзовой, 9, 41,1 кв.м., 4/5 эт., перепланировка, нов. трубы, окна, хороший ремонт, заезжай и живи, вся инфраструктура в шаговой доступности, 1.95 млн. руб., торг. Т. 8-922-2442-222

2-комн. кв. по б-ру Текстильщиков, 13, 45 кв. м, 5/5 эт., комн. изолир., окна на две стороны, состояние нормальное, рядом школа, дет.сады, торговые центры, 1.7 млн руб., или меняю на 1-комн. кв. на Основном. Т. 8-922-3112-278

2-комн. кв. по б-ру Текстильщиков, 15, 41 кв.м., 4/5 эт., раздельные комнаты, с/у, пл/окна, з/пл. балкон, новые межкомнатные двери, душевая кабина, встроенный шкаф-купе, метал. входная дверь, счетчики на все, 1.760 млн. руб. Т. 8-922-3150-552

2-комн. кв. по б-ру Текстильщиков, 15, 41 кв.м., 4/5 эт., раздельные комнаты, с/у, пл/окна, з/пл. балкон, новые межкомнатные двери, душевая кабина, встроенный шкаф-купе, метал. входная дверь, счетчики на все, 1.78 млн руб. Т. 8-922-3150-552

2-комн. кв. по пр. Победы, 12, 4/5 этаж, 46 кв.м, комнаты раздельные, без ремонта, квартира свободна, в доме маг. Магнит, детская площадка, Темп, Ледовый дворец, школа, садик, 1.8 млн. руб. Т. 8-922-3448-844

2-комн. кв. по пр. Победы, 14, 45 кв.м, 5/5 эт., светлая, чистая, рядом больница, бассейн, каток, магазины, новая детская площадка, хорошие соседи, 1.65 млн руб. Т. 8-922-3368-992

2-комн. кв. по пр. Победы, 24, 48.5 кв.м., 1/9 эт., панельн. дом, хороший район, рядом школа, дет. садики, поликлиника, бассейн, детская площадка, магазины, родник, лес, квартира свободна, докум. готовы, 2.15 млн руб. Т. 8-922-3368-992

2-комн. кв. по ул. Декабристов, 18, 7 этаж, 50 кв.м., ремонт, ТСЖ, 2.13 млн руб. Т. 8-922-3448-844

2-комн. кв., 44.7 кв.м, 1/5 эт., кирпичный дом, комнаты изолированные, перепланировка узаконена (расширена кухня, санузел совмещен), полный ремонт, без обременения. СРОЧНО! Т. 8-963-0122-747

2-комн. кв., в б/д, рядом школа № 10, 37.7 кв.м, 1 этаж. Т. 8-922-3096-705

2-комн.кв. по Вокзальной, 29, 5/5 эт., 45.9 кв.м, пл. окна, без ремонта, свободна. Т. 8-922-3687-799

3-КОМНАТНЫЕ

3 УП в Завокзальном, 9/16 эт., 72 кв. м, две лоджии, комнаты изолир., кухня 9.9 кв. м. Т. 8-922-3159-925

3 УП в п. Марковском, 2/5 эт., 73 кв.м, комнаты изолированы 20/14/13 кв. м, пол паркет, кухня, прихожая по 12 кв.м, с кладовкой, с/у раздельный, 2 лоджии, входная мет. дверь, возможна ипотека, мат. капитал. СРОЧНО! Т. 8-922-1802-365

3 УП в п. Марковском, 72.7 кв.м, 2 этаж, дом на площади, две пл/лоджии, пл/трубы, дверь Аргус, домофон, тёплая, светлая, состояние хорошее, 1.65 млн руб. СРОЧНО! Т. 8-922-6406-880

3 УП в п. Марковском, дом № 17, 5/5 эт., 72 кв. м, в хор. сост., 1.7 млн руб. Т. 8-922-6497-785

3 УП на Уральской по Советской, 15/1, 6/9 эт., лоджия 6 м, 2.1 млн руб. Т. 8-922-3215-686

3 УП на Уральской по Советской, 3/1, 60 кв. м, 7/9 эт, лоджия 6 м, 2.1 млн руб. Т. 8-922-3224-946

3 УП на Уральской, по Камской, 1, 7 этаж, один собственник, 2.39 млн руб. Т. 8-922-3448-844

3 УП по Азина, 33, 55 кв.м., 8/9 эт., по выгодной цене в связи с переездом в другой город, окна, балкон, трубы пластик, установлены счетчики, ванная/туалет кафель, встроенная кухня и частично мебель оставляем, окна на две стороны с шикарным видом, 2.25 млн руб. Т. 8-922-3123-350

3 УП по Декабристов, 18, 60 кв. м, 2/9 эт., лоджия 6 м, 2.1 млн руб., торг. Т. 8-922-3224-946

3 УП по Мира, 1/2, 71.3 кв.м, 4 эт., мансарда, тихий экологический район, зелёная зона, рядом вся инфраструктура, ремонт от застройщика, сдача дома 2013 г., все комнаты изолированы, санузел раздельный, полы с подогревом, счётчики на воду, газ, 3.6 млн руб. Т. 8-922-3467-247

3 УП по Советской, 15, 6/9 эт., 60 кв.м, с ремонтом, з/пластик. лоджия, все окна поменяны, с/узел кафель, кухонный гарнитур, новая ж/д, 2.8 млн руб., торг, ТСЖ. Т. 8-922-2439-469

3 УП по Советской, 15/1, 9/9 эт., 60 кв.м, без ремонта, 2.3 млн руб., торг, или меняем на 2 хр., с доплатой. Т. 8-922-6497-785

3 УП по Советской, 55, 2/9 эт., ремонт, или меняю, рассмотрю любые варианты. Т. 8-922-3163-013

3 УП по Советской, 55, 4/9 эт., 58 кв. м, перепланировка, кухня 10 кв. м, ТСЖ, парковка под в/набл., дет. площ., остановка рядом, или меняю на две 1-комн. кв. Т. 8-922-3058-973, 8-982-4574-073

3 УП по Советской, 61 кв. м, 5/9 эт., или меняю на 3-комн. кв. на Основном. Т. 8-922-6459-683

3 УП по Сосновой, 17, 60.2 кв.м., 4/9 эт., ТСЖ, хорошая парковка, детская площадка, приличные соседи, рядом магазины, школа, дет. сады, ледовый дворец, поликлиника, 3.15 млн руб. Т. 8-922-3368-992

3 УП по Сосновой, 23, 7/9 эт., 66 кв. м, лоджия 6 м, 3.1 млн руб. Т. 8-922-3224-946

3 УП по Сосновой, 8, 68 кв. м, 6/16 эт., кирпич. дом, без ремонта, поменяны в доме все стояки, новые счётчики на всё, заменены два окна, две лоджии, застеклены, внизу консьерж, 2.5 млн руб., торг, или меняю. Т. 8-922-3112-278

3 УП по бру Текстильщиков, 17, пл. трубы, счетчики на горячую и холодную воду, 2 пластиковых окна, косметический ремонт. Т. 8-922-3264-210

3 УП, нем. планировки, 4/5 эт., ж/дверь, 81 кв. м, 3.2 млн руб. Т. 8-922-3224-946

3 хр. в Завокзальном, 3/5 эт., 62.8 кв. м, стеклопакеты, балкон с выносом, вся инфраст-ра рядом, косм. ремонт, теплая, светлая, документы готовы, 2.45 млн руб., уместен торг. Т. 8-922-3679-141

3 хр. в Ижевске, 60 кв. м, 1 эт., без прописки, 1.6 млн руб., торг, рассрочка, любой обмен в городе или районе, собственник в Чайковском, есть фото. СРОЧНО! Т. 8-922-3717-295, вечером

3 хр. в п. Новом, по Строителей, 2, 5/5 эт., 58 кв.м, без ремонта. Т. 8-922-2439-469

3 хр. на Основном, 1/5 эт., 52 кв. м, угловая, счетчики на воду и газ, телефон, или меняю на 1-комн. кв. с доплатой. Т. 8-902-7929-224

3 хр. на Уральской, по Гагарина, 15, 60 кв. м, 4/5 эт., евроремонт, счетчики, пл. окна, м/комн. двери, натяж. потолок, везде ламинат, 2.65 млн руб., торг, рассмотрим варианты обмена. Т. 8-922-3188-312

3 хр. по Вокзальной, 65, 60 кв.м., 5/5 эт., не угловая, в хорошем состоянии, рассмотрим обмен на 1-комн. кв., с доплатой. Т. 8-922-2468-202

3 хр. по Горького, 5, 3/5 эт., 60 кв. м, ремонт, без балкона, 2.2 млн руб., торг. Т. 8-922-6497-785

3 хр. по Горького, 7, 1/5 эт., 60 кв. м, бол. лоджия и овощ. яма, пл. окна, без ремонта, 1.95 млн руб. Т. 8-922-6497-785

3 хр. по Мира, 28, 2/5 эт., 60 кв. м, 2.48 млн руб., или меняю на 2-комн. кв. с доплатой. Т. 8-922-6497-785

3 хр. по Сосновой, 13, 60 кв.м, 5/5 эт., в отл. сост., полностью с ремонтом, 2.3 млн руб., торг. Т. 8-922-2439-469

3 хр. по пр. Победы, 10, 1/5 эт., 52 кв.м, среднее состояние, 1.95 млн. руб., или меняем на 1 хр., м/с, с доплатой. Т. 8-922-6497-785

3-комн. кв. в Завокзальном, 64 кв. м, 1 эт., удобно под офис. Т. 8-922-3398-013

3-комн. кв. в Завокзальном, по Сиреневому б-ру, 5, новостройка, 8/9 эт., второй подъезд, окна на обе стороны, 2 балкона, большие комнаты, вся инфраструктура в шаговой доступности, 2.7 млн руб., возможны варианты обмена. Т. 8-922-3027-452

3-комн. кв. в г.Сарапуле, по Фурманова, 3а, 62,8 кв.м., 1/5 эт., кирпичн. дом, без ремонта, вся инфраструктура в шаговой доступности, спальный район, 1.590 млн. руб. Т. 8-922-2442-222

3-комн. кв. в д. К. Ключ, по Центральной, б/д, на 2 хоз., сарай, баня, или меняем на 2 хр. в городе, с доплатой. Т. 8-922-2439-469

3-комн. кв. в немецком доме, 2 этаж, с ремонтом, с мебелью, в доме ТСЖ. Т. 8-922-1615-331

3-комн. кв. в п. Марковском, 15, 2/5 эт., панельн. дом, 72.7 кв.м, две лоджии, не застеклены, ремонт от застройщика, 1.7 млн руб., торг. Т. 8-922-3467-247

3-комн. кв. в п. Марковском, 4/5 эт., 72 кв. м, 1.55 млн руб. Т. 8-922-3224-946

3-комн. кв. в п. Марковском, д. 22, 73 кв.м., 5/5 эт., панельн. дом, 2 лоджии, остается кухонный гарнитур, квартира чистая, теплая, 1.7 млн руб., торг, рассмотрим варианты обмена на 4-комн. кв. в п. Марковском, либо в городе + доплата. Т. 8-922-3123-350

3-комн. кв. в п. Марковском, д. 7, 73 кв.м, 1/5 эт., в центре поселка, вся инфраструктура в шаговой доступности, хорошая, светлая, теплая, счетчики на газ и воду. Т. 8-922-6405-521

3-комн. кв. в п. Новом, 58 кв.м, 2/5 эт., ж/дверь, большая лоджия, раздельный санузел, все комнаты раздельные, хорошие соседи, вся инфраструктура в шаговой доступности, 1.7 млн руб. Т. 8-922-3139-967

3-комн. кв. в п. Прикамском, 64,5 кв.м., 2/3 эт., ремонт, большая лоджия (застеклена), раздельные комнаты, встроенная кухня с техникой, большая ванна (душевая кабинка), счетчики на воду, в шаговой доступности садовый участок, гараж и баня, все входит в стоимость, рассмотрим все варианты, 2.8 млн руб. Т. 8-922-3467-247

3-комн. кв. в с. Б. Букор, 2 эт., 60 кв. м, небольшой участок земли, баня, гараж, 1.2 млн руб., торг. Т. 8-922-3579-540

3-комн. кв. в строящемся доме по Декабристов, 6, 71 кв.м, 2.27 млн руб. Т. 8-922-3448-844

3-комн. кв. в строящемся доме, по Декабристов, 36, от Ижевского застройщика ООО ДСК, 83 кв.м., срок сдачи конец 2016 г., ремонт, 2.83 млн. руб. Т. 8-922-3448-844

3-комн. кв. на Заре, 1/9 эт., 54 кв. м, балкон, раз. санузел, 1.7 млн руб. Т. 8-922-3215-686

3-комн. кв. на Основном, по Ленина, 2/5 эт., 60 кв.м., все комнаты раздельные, с/у раздельный, ванна и туалет кафель, счетчики на воду, балкон заст., ж/вх. дверь, в хор. сост., 2.45 млн. руб., торг при осмотре, докум. готовы. Т. 8-922-6495-1-53

3-комн. кв. на Основном, по Ленина, 49, 3/5 эт., 60 кв.м., теплая, з/балкон, ж/дверь, счетчики, хорошие соседи, чистый подъезд, рядом гимназия, детский сад, поликлиника. Т. 8-952-3221-445

3-комн. кв. на Основном. Т. 8-912-9896-255

3-комн. кв. на Уральской, 52 кв.м, 4/5 этаж, ремонт, пластиковые окна и балкон, натяжные потолки, кухня остается. Т. 8-922-3068-680

3-комн. кв. на Уральской, 9/9 этаж, ремонт, перепланировка, пласт. окна и балкон, рядом Сбербанк, д/с, поликлиника, остановка, соседи отличные, ТСЖ, 2.8 млн руб., торг. Т. 8-922-3129-979

3-комн. кв. на Уральской, в б/д, 1 эт., недорого. Т. 8-902-4789-696

3-комн. кв. на Уральской, в стр. доме по Камской, 9, 67 кв. м, срок сдачи конец 2016, 2 млн 240 тыс. руб. Т. 8-922-3215-686

3-комн. кв. на Уральской, около ТЦ Айсберг, 52 кв.м, 1/5 эт., евроремонт, натяжной потолок, межкомнатные двери, ламинат, встроенная кухня, раздельный санузел, счётчики на воду, 2.35 млн руб., торг. Т. 8-922-3467-247

3-комн. кв. на Уральской, по Гагарина, 19, 2 этаж, 59 кв.м., косметический ремонт, пластиковые окна, балкон, не требует вложений, 2.3 млн руб. Т. 8-922-3448-844

3-комн. кв. на Уральской, по Гагарина, 19, 2 этаж, косметический ремонт, пластиковые окна, балкон, не требует вложений, 2.28 млн руб. Т. 8-922-3448-844

3-комн. кв. на Уральской, по Строительной, 20, 5 эт., 2.3 млн руб. Т. 2-13-81, 8-902-6446-825

3-комн. кв. по Азина, 7, 2/5 этаж, санузел совмещен, после ремонта, лоджия застеклена, по необходимости можно оставить мебель, 3 млн. руб., докум. готовы. СРОЧНО! Т. 8-982-2561-898

3-комн. кв. по Азина, 7, 79 кв.м, 2/5 эт., лоджия застеклена, окна пластик., санузел совмещен (полностью отремонтирован), большая кухня, по желанию покупателя можно оставить часть мебели. Т. 8-982-2561-898

3-комн. кв. по Вокзальной, 23, 58 кв.м, 5/5 эт., две комнаты смежные, одна отдельная, санузел раздельный, пл. окна, счетчики воды, без балкона, метал. входная дверь, рассмотрим варианты обмена на 2-комн. кв. с вашей доплатой, 1.95 млн руб. Т. 8-922-3150-552

3-комн. кв. по Вокзальной, 39, 60 кв. м, 1 эт., высоко, лоджия. Т. 8-922-3275-210

3-комн. кв. по Гагарина, 14, 58.2 кв. м, 2/5 эт., панельн. дом, заменены все окна, входная и межкомнатные двери, ремонт свежий, не делался только в с/у, балкон застеклён, окна на две стороны, из мебели остаётся кухня, угловой шкаф, прихожая, собственники взрослые, к сделке всё готово, 2.1 млн руб. Т. 8-922-3112-278

3-комн. кв. по Декабристов, 18, 8/9 эт., 59 кв.м, чистая, уютная, теплая, лоджия с выносом (пластик), с внутренней отделкой, ванная кафель, душевая кабина, туалет кафель, трубы пластик, счетчики, окна пластиковые, кухня-студия, узаконена, кухонный гарнитур, остановки, магазины, поликлиника в шаговой доступности, 2.250 млн. руб., или меняю на 1-комн. кв., 2-3 эт., желательно на Заре, плюс доплата, рассмотрим варианты. Т. 8-922-3123-350

3-комн. кв. по Декабристов, 24, 56.9 кв. м, 8/9 эт., санузел раздельный, счетчики на воду, з/лоджия, вся инфраструктура в шаговой доступности, 2.2 млн руб. Т. 8-922-3467-247

3-комн. кв. по Декабристов, 3/1, 59 кв. м, 5/5 эт., очень аккуратная квартира, косметический ремонт, окна все заменены, балкон с выносом, застеклён, межкомнатные двери частично поменяны, все счётчики, новая входная дверь с тепло- и звукоизоляцией, кухню оставим, в подъезде свежий ремонт, район активно застраивается и развивается, недалеко до школы, остановки, магазинов и дет. садов, 1.9 млн руб., или меняю на 3-комн. кв. на Основном + наша доплата. Т. 8-922-3112-278

3-комн. кв. по Декабристов, 5/1, 51 кв.м., 5/5 эт., панел. дом, окна пластик (кроме балкона), входная дверь заменена, все рядом, 1.9 млн руб., рассмотрим обмен на 2-комн. кв. на Заре, 2-3 этаж, плюс ваша доплата. Т. 8-922-3123-350

3-комн. кв. по К. Маркса, 1, 60.5 кв. м, 4/5 эт., возм. обмен на меньшую квартиру на Основном. Т. 8-922-3250-732

3-комн. кв. по К. Маркса, 1, 60.6 кв. м, перепланирована из 3-комн. кв., пристр. отапливаемый балкон 10 кв. м, ремонт, все новое, вст. кухня, шкафы-купе, бойлер, 2.6 млн руб. Т. 8-922-3208-323, 8-922-3354-664

3-комн. кв. по К. Маркса, 52, 2/9 эт., 61 кв. м, ремонт. Т. 8-950-4622-995

3-комн. кв. по К.Маркса, 10, 3 эт., 58 кв. м, хор. сост., обмен на 2 жилья. Т. 8-922-3224-946

3-комн. кв. по Кабалевского, 5, 2 этаж, сделан ремонт, балкон застеклен. Т. 8-921-3797-905, 8-931-3531-789

3-комн. кв. по Кабалевского, 5, район парка культуры, 3/4 эт., 56.2 кв.м, пл/окна, з/балкон, пл/трубы, 2 млн. руб. Т. 8-922-3058-536

3-комн. кв. по Кабалевского, в р-не маг. №8, панел. дом, 1/5 эт., 58.5 кв. м, сост. среднее, 2.3 млн руб., или меняю на 2-комн. кв. с доплатой, на Основном. Т. 8-909-1145-644

3-комн. кв. по Карла Маркса, 15, 6/9 эт., кирп. дом, 58.5 кв.м, безупречный ремонт, ламинат, натяжные потолки, пластиковые окна, встроенная кухня (остается вся техника: варочная панель, духовой шкаф, посудомоечная машина), совмещенный санузел, пластиковые трубы, счетчики на воду, балкон застеклен, возможна продажа с мебелью, 2.7 млн руб. Т. 8-922-3467-247

3-комн. кв. по Ленина, 2 эт. Т. 8-922-3388-024

3-комн. кв. по Ленина, 83, 4 этаж, 47 кв.м., состояние среднее, маленький балкончик, одна комната без окна, состояние среднее, окна на лес, рядом р. Кама, хорошие соседи, 1.85 млн руб. Т. 8-922-3448-844

3-комн. кв. по Ленина, дом крупноблочный, индивидуальной застройки, 2/5 эт., 60 кв.м., все комнаты раздельные, с/у раздельный, тёплая, светлая, рядом вся инфраструктура, документы готовы, торг на месте. Т. 8-922-6495-153

3-комн. кв. по Нагорной, 15, б/д, 1/2 эт., 51 кв. м, капремонт, благоустр., баня, зем. участок, 1.25 млн руб. Т. 8-922-6497-785

3-комн. кв. по Советской, 35, 5/5 эт., 60.2 кв.м, ремонт, пластиковые окна, пластиковые трубы, счетчики, с/у раздел., комнаты раздел., балкон застеклен, кладовка, встроен. кухня, водонагрев., 2.4 млн. руб., торг. Т. 8-992-2070-743

3-комн. кв. по Советской, 35, 5/5 эт., 60.2 кв.м, ремонт, пластиковые окна, трубы новые, счетчики, с/у раздел., комн. раздел., балкон застеклен, кирп. кладовка, покупателю встр. кухня и водонагрев., 2.4 млн. руб., торг. Т. 8-992-2070-743

3-комн. кв. по Советской, 4, 2/5 эт., панельн. дом, 52 кв.м, две комнаты смежные, одна отдельная, санузел раздельный, одно пластиковое окно, счетчики воды, эл., без балкона, метал. входная дверь, вся инфраструктура в шаговой доступности, возможны варианты обмена, 2.1 млн руб. Т. 8-922-3150-552

3-комн. кв. по Сосновой, 23, 4/9 эт., кирп. дом, 70 кв. м, окна на две ст., пл. окна и трубы, счет. на воду и газ, встр. кух. гарн., ванная выл. плиткой, двойн. дверь, з/лоджия, 2.95 млн руб. Т. 8-922-3075-762

3-комн. кв. по б-ру Текстильщиков, 13, 3/5 эт., 48.8 кв.м., пл., з/балкон, встр. кухня, рядом шк., д/с, магазины. Т. 8-922-6496-273

3-комн. кв. по б-ру Текстильщиков, 15, 52 кв.м., 3/5 эт., две комнаты смежные, одна отдельная, с/у раздельный, одно пластиковое окно, счетчики воды, эл-ва, балкон не застеклен, метал. входная дверь, 1.830 млн. руб. Т. 8-922-3150-552

3-комн. кв. по б-ру Текстильщиков, 15, 64.3 кв.м, в хор. состоянии, рядом школа, д/с, кладовка в подвале, 2.1 млн. руб., торг, ипотека. Т. 8-922-1365-648

3-комн. кв. по бульвару Текстильщиков, 21, перепланировка из 4-комн. кв., узаконена, 34/61.2 кв.м., 2/5 эт., просторный коридор 5.9 кв.м., кухня 13.7 кв.м., санузел совмещен 5.7 кв.м. (кафель), з/балкон (дерево), внутренняя отделка (дерево), рядом вся инфраструктура, 2.2 млн руб., рассмотрю ипотеку, маткапитал. Т. 8-922-3093-838

3-комн. кв. по пр. Победы, 14, 5/5 этаж, 52 кв.м., частично ремонт, 2.25 млн руб. Т. 8-922-3448-844

3-комн. кв. по пр. Победы, 24, 1/9 этаж, 59 кв.м, ремонт, раздельный санузел, комнаты раздельные, балкон, вся инфраструктура рядом, 2.37 млн руб., или меняю на 1-комн. кв. доплатой. Т. 8-922-3368-992

3-комн. кв. по ул. Азина, 11, 78 кв.м., 5/5 эт., панельн. дом, ТСЖ, хорошая парковка, видеонаблюдение, свежий ремонт, встроенная мебель, кухонный гарнитур (натуральное дерево), 4 кондиционера, ламинат, все трубы поменяны, водонагреватель, отличная звукоизоляция, 3.75 млн руб., торг реальному покупателю. Т. 8-922-3368-992

3-комн. кв., в кирпичном доме, 4/5 этаж, 65 кв.м, нестандартная планировка, встроенная мебель, счетчики тепла (реальная экономия). Т. 8-922-3114-480

4-КОМНАТНЫЕ

4 УП в п. Марковском, дом № 7, 3/5 эт., 88 кв. м, 1.7 млн руб., торг. Т. 8-922-6497-785

4 УП в п. Новом, 90 кв.м., 5/5 эт., з/лоджия, балкон, паркет, плитка в ванной, водонагреватель, чистая, по цене 3-комн. квартиры, в связи с отъездом, 2.48 млн руб. СРОЧНО! Т. 8-922-3137-680

4 УП по Вокзальной, в районе Драмтеатра, кирп. дом, 81 кв. м, 9/9 эт., счетчики, ремонт, или меняю на две квартиры. Т. 8-902-4789-920

4 УП по Декабристов, 28, 2/9 эт., 101 кв.м., все комнаты изолированы, с/у раздельный, 2 лоджии (1-утепл.), современные деревянные стеклопакеты, пл./трубы, счетчики на воду, газ, эл., ж/дверь, ремонт, 3.7 млн. руб., или меняю, рассм. вар. Т. 8-922-3150-552

4 УП по Декабристов, 28, 6/9 эт., 2 лоджии, хор. сост., 100 кв. м, 3.3 млн руб,. Т. 8-922-3224-946

4 УП по Ленина, 4 этаж, 2 туалета, перепланировка, большая кухня, деревянные стеклопакеты, все трубы поменяны, или меняю на 2-3-комн. кв. на Основном, с доплатой, или на 2 жилья, рассмотрим варианты Т. 2-39-38, 8-922-3012-664

4 УП по Советской, 16/1, 5/12 эт., кирп. дом, 45.7/72.4 кв.м, кухня 10 кв.м, лоджия и окна пластик, с ремонтом, 3.05 млн. руб., или меняю на 2 УП или 3 хр. с доплатой. Т. 8-908-2547-580

4 УП по Советской, 53, 89 кв. м, 8/9 эт., или меня на 1-комн. кв. на Уральской + допл. Т. 8-922-3180-365

4 хр. по Декабристов, 5, 1/5 эт., лоджия застекленная, 63 кв.м, 2.0 млн. руб., или меняем на 2 хр. с доплатой. Т. 8-922-6497-785

4-комн. кв. в Завокзальном, по пр. Победы, 10, хрущевка, 2 этаж, 62 кв.м., ремонт, 2.7 млн. руб. Т. 8-922-3448-844

4-комн. кв. в вариантовском доме, по Сосновой, 23, 111 кв.м., 8/9 этаж, кирпич. дом, два санузла, две лоджии, большая кухня, гардеробная, 4.4 млн руб., или меняю на 1-комн. кв. в Завокзальном, в кирпичном доме, плюс ваша доплата, рассмотрим варианты, докум. готовы, 1 собственник, продажа без проблем. Т. 8-922-3123-350

4-комн. кв. в доме нем. застр., 6/9 эт. Т. 8-922-3277-110

4-комн. кв. в доме нем. застр., 92.2 кв. м, капремонт, все поменяно, встр. шкафы, сауна. Т. 8-922-3018-245

4-комн. кв. в п. Марковском, 5/5 эт., 87 кв. м, 1.85 млн. руб. Т. 8-987-2064-962

4-комн. кв. в п. Марковском, д. 11, 4/5 эт., 86 кв.м, входная дверь Аргус, косметический ремонт, счетчики на воду, в шаговой доступности дет. сад и школа, вся инфраструктура, 2.5 млн руб. Т. 8-922-3467-247

4-комн. кв. в с. Б. Букоре, 78.9 кв. м, 2 санузла, 2/2 эт., или меняю на 2-комн. кв. в городе. Т. 6-13-81, 8-922-6471-618

4-комн. кв. на Заре по Декабристов, 5, 5/5 эт., пл. балкон, 62 кв. м, раздельный с/у, 1.65 млн руб. Т. 8-922-3215-686

4-комн. кв. на Заре, 96.4 кв. м, кухня 16 кв.м, 2 лоджии, все счетчики, пластиковые окна, частично сделан ремонт, рассмотрю варианты обмена, 2.9 млн. руб., реальному покупателю торг. СРОЧНО! Т. 8-922-6425-530

4-комн. кв. на Основном, 3/5 эт., пл. окна частично, балкон, 2.3 млн руб., обмен на 2 УП с ремонтом. Т. 8-922-3224-946

4-комн. кв. на Уральской по Советской, 14, 6/9 эт., 100 кв. м, лоджия 6 м. Т. 8-922-3224-946

4-комн. кв. на Уральской, 62.6 кв.м, 4 этаж, 2,5 млн. руб., торг. Т. 8-922-3403-041, 8-922-3458-225

4-комн. кв. на Уральской, по Азина, 33, 8 этаж, 69 кв.м., косметический ремонт, пластиковые окна, трубы и счетчики заменены, один собственник, вся инфраструктура в шаговой доступности, рассмотрим варианты обмена, 2.65 млн руб. Т. 8-922-3448-844

4-комн. кв. по Азина, 13, 94 кв.м., 1/5 эт., нем. застр., все сделано, большая кухня (гарнитур остается), мебель встроенная остается, окна высоко, сделан бассейн, окна, балкон пластик, теплая, чистая, светлая квартира, 3.9 млн руб., торг, или меняю на 2 УП + 1 УП (желательно Завокзальный, Уральская), или 2 УП + доплата, рассмотрим варианты. Т. 8-922-3123-350

4-комн. кв. по Азина, 5, 7/9 этаж, пан. дом, 100 кв.м, дом немецкой застройки, большая кухня, санузел разд., два балкона, рядом остановка, магазины, дет. сад, школа, 3.7 млн руб., или меняю на 1-2-комн. кв. с доплатой. Т. 8-922-3123-350

4-комн. кв. по Вокзальной, 39, 1 эт., 44/63 кв. м, удобно под офис, 2.1 млн руб. Т. 3-28-51, 8-922-6497-010

4-комн. кв. по Гагарина, 1, 3/9 эт., немец. дом, 100/66 кв. м, 20/16/15/15/13 кухня, 2 балкона на юг, комнаты раздельные на 2 стороны, колясочная + в подвале кладовая, чистый подъезд, парковка, 3.82 млн руб. Т. 8-922-6460-743

4-комн. кв. по Декабристов, 7, 2/5 эт., 91 кв.м, 2 балкона, изолированные комнаты, 14 кв. м, кухня, 2.6 млн руб., или меняем на 2-комн. кв. с доплатой. Т. 8-922-6497-785

4-комн. кв. по Ленина, 74, 60 кв.м., 4/9 эт., панельн. дом, в районе ТЦ Джамбо, три лоджии, одна 6-м застеклена (пластик), две по 3 м не застеклены, все счетчики, трубы пластик, остановки, дет. сады, школа - все рядом, 2.5 млн руб. Т. 8-922-3123-350

4-комн. кв. по Азина, 23, немецкой застройки, 3/5 этаж, 94.6 кв. м, в хорошем состоянии, встроенная мебель. Т. 8-922-3467-540, 8-903-3065-161

4-комн. кв. по Мира, 1/2, в новостройке, 3 этаж, 70.7 кв.м, комнаты раздельные, лоджия, большая кухня, раздельный санузел, окна на обе стороны, дом находится на берегу р. Камы, вокруг сосновый лес, детская площадка, тихое место в спальном районе, рядом родник, садики, 2.55 млн руб., торг. Т. 8-922-3027-452

4-комн. кв. по проспекту Победы, 10, 64 кв. м, 2/5 этаж, в Завокзальном районе, частично современный ремонт, ламинат, стены выровнены, межкомнатные двери-купе, пластиковые окна с жалюзи, застекленный балкон, полностью заменена проводка, кухонный гарнитур, в подъезде ремонт, в доме детская поликлиника, в шаговой доступности садик, школа, лес, остановка, родник, ледовый дворец, бассейн, в 10 метрах продуктовый магазин, документы готовы, 2.86 млн руб. Т. 8-922-3448-844

4-комн. кв., в доме нем. застр., по Гагарина, 7, 8/9 эт., 64.6/99 кв.м, 13.4 кв.м, 3.85 млн руб., или меняю на 1-2 УП или 3 хр. с доплатой. Т. 8-922-6401-327

5-комн. кв. по Декабристов, 6, 9 эт., строящийся дом, пентхаус, (соединены 2-комн. кв. и 3-комн. кв.), 126 кв.м., 4 балкона, срок сдачи конец года, потрясающий вид на город, 4.1 млн руб. Т. 8-922-3448-844

5-комн. кв. по Советской, 53, 4 этаж, 103 кв.м., состояние среднее, рассмотрим варианты обмена, 3.85 млн руб. Т. 8-922-3448-844

КГТ И МАЛОСЕМЕЙКИ

Благоустроенная квартира, 45 кв.м, в центре с. Фоки, Чайковского р-на, современный качественный ремонт, новые счётчики на воду и электроэнергию, автономное электроотопление, есть подвал, участок земли под строительство бани или гаража, школы, д/сады, магазины, почта, администрация, остановка автобуса - все в шаговой доступности. Т. 8-951-9247-314, 8 (34241) 5-54-19

Две смеж. комнаты, по Вокзальной, 1/4, общ. Речник, 30.5 кв. м, 5 эт., пл. окна, вода в комн. Т. 8-909-1136-764

Зем. участок 16,5 соток, под строительство дома, на Уральской, в р-не Молокозавода, можно разделить на два. Т. 8-950-4555-597, 4-80-22

КГТ в общ. Химик, по Ленина, 81, 19 кв.м., 3 этаж, пластиковое окно, новая дверь, без ремонта, ванная в комнате, очень тепло, возможность провести санузел (10 тыс. руб.), потрясающий вид на Каму, один собственник, никто не прописан, квартира свободна, 750 тыс. руб. Т. 8-922-3448-844

КГТ по Вокзальной, 13.1 кв. м, санузел, кухня на двух хозяев, в комнате косметический ремонт, 530 тыс. руб. Т. 8-922-3467-247

КГТ по Кабалевского, 26, 2/5 эт., 18 кв.м, с ремонтом, встроенная кухня, душевая кабина, 870 тыс. руб. Т. 8-922-6497-785

КГТ по Кабалевского, 28, 17.5 кв. м, санузел, душ, пл. трубы, новая канализ., счетчики, пл. окна, домофон. Т. 8-902-8395-411

КГТ по Кабалевского, 28, 3/5 эт. Т. 3-28-51, 8-922-3224-352

КГТ по Кабалевского, 28, 3/5 эт., 24 кв.м, с капремонтом, санузел в квартире, 1 млн. руб., или меняем на м/с, 30 кв.м, с нашей доплатой. Т. 8-922-6497-785

КГТ по Кабалевского, 30, 18 кв.м, 2 этаж, хороший ремонт, чистая, уютная, 850 тыс. руб. Т. 8-922-3480-959

КГТ по Кабалевского, 30, 5 эт., 18.6 кв. м, капремонт, 950 тыс. руб., торг. Т. 8-902-8343-697

КГТ, чистая, после свежего косметического ремонта, 17.5 кв.м, по Кабалевского, 28, 3/5 эт., новая входная дверь, новое пластиковое окно, натяжные потолки, новая проводка, светлые обои, новая сантехника, санузел разд., возможность установить отдельно от комнаты кух. гарнитур и кух. плиту, один собственник, документы готовы, на площадке всего 2 соседей, 850 тыс. руб. Т. 8-922-3093-838

ККТ в Ижевске, по Редукторной, 14, 11 кв.м., 5/5 эт., кирп. дом, квартира на 5 хозяев, соседи спокойные, дружелюбные, один собственник, 500 тыс. руб., возможен мат. капитал, ипотека, рассмотрю обмен на 1-комн. кв. с доплатой в г. Чайковском. Т. 8-922-3093-838

ККТ в общ. Молодость, по Ленина, 63/2, 11 кв. м, за мат. капитал. Т. 8-922-3191-485

ККТ в общ. Юность, 11 кв.м, 2 эт., новая дверь, окно, в хорошем состоянии, документы готовы, 500 тыс. руб. Т. 8-922-3175-915

ККТ на Уральской, 14.2 кв. м, 2 эт., дом под снос, или сдам, 4.5 тыс. руб. Т. 8-922-3103-500

ККТ на Уральской, 14.4 кв.м., 1 этаж, б/д, секция на три комнаты, в соседях только одна семья, удачное вложение финансовых средств, т.к. дома готовятся к сносу, взамен жилье в новостройке или сертификат, комната свободна, один собственник, документы готовы к продаже, 470 тыс. руб. Т. 8-922-3448-844

ККТ на Уральской, 14.4 кв.м., по Школьному переулку, 1, б/д, секция на три комнаты, в соседях только одна семья, удачное вложение финансовых средств, т.к. дома готовятся к сносу, взамен жилье в новостройке, комната свободна, один собственник, документы готовы к продаже, долгов нет, 420 тыс. руб. Т. 8-922-3448-844

ККТ по Карла Маркса, 3/1, 11 кв.м, 3/9 эт., 490 тыс. руб., торг. Т. 8-922-6497-785

ККТ по Карла Маркса, 3/1, 5/9 эт., 23 кв.м, из двух комнат, пластиковое окно, в хорошем состоянии, чистая секция, хорошие соседи, личный санузел, 600 тыс. руб., торг, или меняем на 1 хр., с нашей доплатой. Т. 8-922-6497-785

ККТ по Ленина, 2, 12.8 кв. м, в отл. сост., пл. окна, дв/дверь, секция чистая, на 5 комнат, соседи спокойные, хорошие. Т. 8-932-3354-336

ККТ по Ленина, 65/1, 4/9 эт., 11 кв.м, секция на двух хозяев, 470 тыс. руб. Т. 8-922-6497-785

ККТ по Мира, 1/2, новостройка, 20 кв.м, 1/2 эт., санузел и душевая на 2 хозяев, 600 тыс. руб. Т. 8-922-2439-469

ККТ по Приморскому б-ру, 19, 3/3 эт., 17 кв. м, ремонт, бол. з/балкон, хор. соседи, чистый подъезд, 600 тыс. руб. Т. 8-922-6497-785

ККТ по Приморскому б-ру, 38, 2/5 эт., 17.2 кв. м, 550 тыс. руб. Т. 8-922-6497-785

ККТ по Приморскому б-ру, 51, 12.6 кв. м, 3/3 эт., кирп. дом, со свежим ремонтом, новая входная дверь, пластиковое окно, ламинат, выровнены стены, натяжной потолок, новая проводка, чистая и очень спокойная секция, требуется косметический ремонт на кухне, 500 тыс. руб., торг. Т. 8-922-3112-278

ККТ по Приморскому б-ру, 59, 17.2 кв. м, з/балкон, ж/дверь, пл. окна, 700 тыс. руб., торг, или меняю. Т. 8-922-3192-540

Квартира в п. Новом, по Строителей, 2, после ремонта, в отличном состоянии, комнаты разделены, санузел разд., окна пластиковые, полы ламинат, линолеум. Т. 8-922-3636-834

Квартира по Азина, 7, 52.7 кв. м, 3 этаж, с хорошим ремонтом, балкон застекленный, пластиковые окна, чистая уютная, 2.3 млн. руб. Т. 8-982-4863-517

Квартира по Вокзальной, 1/5, 18 кв. м, 4/5 эт., окно поменяно, вода в комнате, туалет и душ на двух хозяев, комната подготовлена под ремонт, торг на месте, 750 тыс. руб. Т. 8-922-3112-278

Квартира по Гагарина, 31, 29.6 кв.м, 2/5 эт., просторная, с балконом (застеклен), пластиковые окна, санузел совмещен, счетчики учета, трубы пластик, новая входная дверь, свободна, без вложений, один собственник, 1.1 млн руб. Т. 8-922-3093-838

Квартира по Декабристов, 38, 2/9 эт., 69 кв. м, счетчики на воду и газ, пл. окна, з/балкон, кухня 11 кв. м, фильтр чистой воды, комн. изолир. большие, душ. кабина, 2.45 млн руб., торг. Т. 2-96-70

Квартира по Советской, 34, 8/9 эт., поменяны окна, балкон, трубы, ванна - кафель, пол нов. паркет, спокойные соседи, ТСЖ, один собств., 1.46 млн руб. Т. 8-922-3149-767

Квартира-студия по К. Маркса, 1, 60.6 кв. м, перепланирована из 3-комн. кв., пристр. отапливаемый балкон 10 кв. м, ремонт, все новое, вст. кухня, шкафы-купе, бойлер, 2.6 млн руб. Т. 8-922-3208-323, 8-922-3354-664

Квартира-студия, 18 кв. м, Дружба, дом переведен в жилой фонд, 3/9 эт., хороший ремонт, красивый вид из окна, санузел на двух хозяев, сосед в возрасте, живёт сам, кухня и шкаф-купе остаётся, 850 тыс. руб. Т. 8-922-3112-278

Комната в 3-комн. кв. на Уральской, с мебелью, счетчики, документы готовы. Т. 8-902-4770-289

Комната в Завокзальном, по пр. Победы, 4, 21 кв.м., 5/9 эт., панельн. дом, чистая, уютная, без вложений, пластиковое окно, электроплита, санузел совмещен, счетчики учета, 850 тыс. руб. Т. 8-922-3093-838

Комната в б/д, на Уральской, 380 тыс. руб. Т. 8-922-3224-946

Комната в общ. Молодость, 17 кв.м, 4 этаж, с видом на Каму, проведена холодная и горячая вода в комнату, заменена проводка, выровнены стены и пол, ламинат, пластиковое окно, дверь натуральное дерево, вложений не требует, остается кухонный гарнитур, новая плита, шифоньер угловой, возможен обмен на 1-комн. кв. на Основном с нашей доплатой, рассмотрим все варианты. Т. 8-922-6460-619, Лидия

Комната в общ. Химик, 4/5 эт., 18,3 кв. м, ремонт, санузел, без балкона, окно во двор, собственник, дюбой способ оплаты, 730 тыс. руб. Т. 8-922-3350-356

Комната в общ. в п. Новом, 4 этаж, 12.2 кв.м, косметический ремонт, пластиковое окно. Т. 8-922-6486-610

Комната по Ленина, 63/2, 11 кв.м, 8 эт., чистая комната с видом на Каму, спокойные, чистоплотные соседи, в комнате проведен водопровод, 560 тыс. руб., рассмотрим вариант с мат. капиталом. Т. 8-922-3093-838

Комната по Ленина, 81, 19 кв м, 3 этаж, без балкона, капремонт, санузел, частично с мебелью, 800 тыс. руб. Т. 8-922-3246-660

Комната по Приморскому б-ру, 38, 2 этаж, 17.5 кв.м., без ремонта, удобства на нескольких хозяев, рассмотрим варианты обмена, вся инфраструктура в минуте ходьбы, 590 тыс. руб. Т. 8-922-3448-844

Комната по Приморскому б-ру, 38, 9.3 кв. м, 4 эт. Т. 8-922-2458-391

М/с 22 кв.м, 2/5 этаж, отличный ремонт, новая электропроводка и сантехника, кухонный гарнитур, встроенные шкафы, натяжные потолки, пласт. окна, железная дверь, 1 млн. руб. Т. 8-922-3010-308

М/с в Завокзальном, 4/5 эт., 21.6 кв. м, большой балкон, пл. окна, счетчики. Т. 8-922-3196-866

М/с на Заре, 29.5 кв.м., стеклопакеты, пласт. трубы, счетчики, 1.15 млн руб., торг, или меняю с доплатой. Т. 8-922-2440-101

М/с на Заре, по Декабристов, 1/2, 30 кв.м, 5/5 этаж, жел. дверь, на две стороны, большой вместительный коридор, соседи хорошие, состояние норм., 1.25 млн руб., торг. Т. 8-922-3129-979

М/с на Заре, по Декабристов, 19, 22 кв. м, 4/5 эт., угловая, без ремонта, пл. окна, большой балкон не застекл., хорошие соседи, все в шаг. доступн., 900 тыс. руб., небольшой торг при осмотре. Т. 8-922-3259-367

М/с на Основном по Вокзальной, 53, 4/5 эт., ж/дверь, пл. окна, трубы, 1.15 млн руб. Т. 8-922-3215-686

М/с на Основном по Ленина, 40, 5/5 эт., пл. окна, ж/дверь, 1.3 млн руб. Т. 8-922-3224-946

М/с на Уральской, 30 кв.м., 3 этаж, без балкона, косметический ремонт, пластиковые окна, 1.25 млн руб. Т. 8-912-4923-290

М/с по 32, 32/18 кв.м, 1 этаж, торг при осмотре. СРОЧНО! Т. 8-964-1930-317

М/с по Вокзальной, 37, 4 эт., 12/22 кв. м, 930 тыс. руб. Т. 3-28-51, 8-922-6497-010

М/с по Вокзальной, 5 эт., 21.1 кв. м, нов. вх. двери, нов. с/тех., полный ремонт в ванной комн., кирп. дом, оч. теплая, чистая, пл. окна - на жилье на Уральской, как доплата с/о м/у Уральской и Завьялово, 6 соток, посажен. Т. 8-922-3088-602

М/с по Вокзальной, 55, 3 эт., 14/23 кв. м. Т. 8-902-4747-597

М/с по Вокзальной, 57, 1 эт., 28.8 кв.м, чистая, просторная комната, пластиковое окно, счетчики, санузел совмещен, новая входная дверь Аргус, 1.15 млн руб. Т. 8-922-3093-838

М/с по Гагарина, 16, 18.6/30 кв.м, 4 этаж, солнечная сторона, косметический ремонт, замена труб, счетчики на свет, воду, чистая, готова к продаже, от собственника. Т. 8-919-4781-718

М/с по Гагарина, 16, 30 кв.м, 2/5 эт., в хорошем состоянии, з/б, трубы поменяны, счетчики, ж/д, 1.1 млн руб., торг. СРОЧНО! Т. 8-922-2439-469

М/с по Гагарина, 16, 5/5 эт., 12,1/22,3 кв.м., кухня 5,3 кв.м., 1.05 млн руб. Т. 8-922-3132-305

М/с по Декабристов 15, 12 кв. м. Т. 3-28-51, 8-922-6497-010

М/с по Декабристов, 1, 12/24 кв. м., 3/5 эт., ремонт, новая ванная, пласт. окна, счетч. на воду, больш. балкон, рядом остановка и супермаркет, почта, Сбербанк, 1.06 млн руб. Т. 8-922-3400-147

М/с по Декабристов, 1/2, 30 кв. м, 3 эт., косм. ремонт, пл. окна, новый з/балкон большой, счетчики. Т. 8-922-6423-185

М/с по Декабристов, 1/2, 30 кв.м., 3 эт., косметический ремонт, новые пластиковые окна, застекленный большой балкон, светлая, чистая, хорошие соседи, 1.25 млн руб. Т. 8-922-3368-992

М/с по Декабристов, 1/2, 30 кв.м., сделан ремонт, 1.15 млн руб. Т. 8-922-3368-992

М/с по Декабристов, 11, 18/30 кв. м, 1/5 эт., высоко, ж/дверь, пл. трубы, счетчики на воду и газ, рядом ост., колледж, магазин Три танкиста, 1.1 млн руб. Т. 8-922-2431-912

М/с по Декабристов, 13, 3/5 эт., 22 кв. м, косм. ремонт, з/б, ж/д, или меняю на 2 хр. с доплатой, желательно комн. изолир., 900 тыс. руб., без торга. Т. 8-922-2439-469

М/с по Карла Маркса, 3/1, 25 кв. м, 1/9 эт., кухня, ванна, плюс большой коридор на две квартиры (сосед хороший), в подъезде отдельная большая секция и возможность отдельного входа в неё, окна высоко - отлично подходит для балкона, 1 млн руб. Т. 8-922-3112-278

М/с по Ленина, 83, 5/5 эт., 22 кв.м., новая ж/д, в хорошем сост., документы готовы, 900 тыс. руб. Т. 8-922-2439-469

М/с по Мира, 4, 2 эт., 11.5/21.6 кв.м, окна пластик, б/балкона, 1 млн. руб., или меняю на КГТ, не менее 15 кв.м. Т. 8-922-2407-062

М/с по Советской, 10, 22 кв.м., 4/5 эт., чистая, не угловая, большой заст. балкон, ремонт, пластиковые окна, натяжные потолки, вся сантехника новая, в подъезде спокойно и чисто, ипотека, мат.капитал, 1.05 млн руб. Т. 8-922-3102-976

М/с по Советской, 2/1, 31.7/18.3 кв. м, пл. окна, ж/дверь, счетчики на воду, 2 эт., без балкона, окна во двор, солн. сторона, в хор. сост., 1.05 млн руб. Т. 8-922-3216-043

М/с по Советской, 26, 3 этаж, 12 кв. м, з/балкон, свободна, документы готовы. Т. 8-922-3102-704

М/с по Советской, 32, 12 кв. м, 3 эт. Т. 8-951-9255-290

М/с, 22 кв.м, 2/5 этаж, не угловая, отличный ремонт, встроенные шкафы и кухонный гарнитур остаются, 1 млн. руб. Т. 8-922-3010-308

М/с, 22 кв.м., 4/5 эт., ремонт, большой застекленный балкон, нат. потолки, жел. дверь, 1.05 млн руб., без торга, ипотека, мат. капитал. Т. 8-922-3102-976

1.3 КУПЛЮ

1-2-комн. кв. в Завокзальном, желательно на 2-3 этаже, наличный расчет. Т. 8-922-3150-552

1-2-комн. кв. на Основном, в Завокзальном. Т. 8-922-3215-686

1-комн. кв. или м/с на Основном. Т. 8-922-3123-350, 8-922-3448-844

1-комн. кв. на Основном, без ремонта, деньги сразу. Т. 8-922-3368-992

1-комн. кв. на Уральской, на Основном, кроме первого и последнего этажей. Т. 8-922-3407-006

2 УП, на Основном или в Завокзальном, с ремонтом. Т. 8-922-3215-686

2-комн. кв. без ремонта, кроме крайних этажей, за наличный расчет. СРОЧНО! Т. 8-922-3368-992

2-комн. кв. на Основном, по цене 85-90 % от рыночной стоимости, наличка. Т. 8-922-3368-992

2-комн. кв. на Основном. Т. 8-922-3123-350, 8-922-3448-844

2-комн. кв. на Уральской, по Советской. Т. 8-902-6311-790

2-комн. кв., без ремонта, любой район кроме Зари. Т. 8-922-3310-689

3-4-комн. кв. в любом районе города, без ремонта, недорого. Т. 8-922-3448-844

3-4-комн. кв. по Мира, 27, 43, 46, Горького, 10/2, 10/1, от 100 кв. м. Т. 8-922-3215-686

3-4-комн. кв., 2-3 этаж, по Ленина, по Вокзальной, возможен обмен на 2-комн. кв. + доплата. Т. 8-922-3150-552

4-комн. кв. на Уральской, вблизи остановки. Т. 8-922-3448-844

КГТ в городе, 700 тыс. руб. Т. 8-922-3215-686

КГТ. Т. 8-922-3123-350, 8-922-3448-844

М/с, 22-24 кв. м, не дороже 800 тыс. руб., деньги сразу. Т. 8-922-3224-946

Срочный выкуп квартир по цене 85-90 % от рыночной стоимости, деньги сразу. Т. 8-922-3123-350

Реклама в «Частном Интересе» — свидетельство о вашем весе!

Телефон рекламной службы 8 (34241) 2-23-11
Факс: 8 (34241) 3-75-00

ЧИ

1.4 СДАМ

1-комн. кв. на Основном, на час, сутки, неделю, для командированных, на месяц. Т. 8-922-3133-443

1-2-3-КОМН. КВАРТИРЫ.
Т. 8-950-4595-516

КВАРТИРЫ
от 600 руб./сутки.
Т. 8-922-3107-911

АРЕНДА КВАРТИР
на любой срок и вкус
(час, сутки, неделя...)
Т. 8-922-3118-779,
8-902-6311-790

КВАРТИРА, 600 РУБ./СУТКИ.
Т. 8-950-4595-516

КВАРТИРЫ
(час, сутки, неделя)
Т. 8-922-3051-117,
8-912-9896-255

1 УП на Основном, в р-не пляжа, 1/9 эт., в новом доме. Т. 8-922-3821-582

1-комн. кв. в Завокзальном, 22 кв.м, по пр. Победы, 18, 2/5 этаж, застекленный балкон, чистая квартира, сделан ремонт, частично с мебелью, на длительный срок, 6000 руб. Т. 8-922-3238-189

1-комн. кв. в городе Казани, Вахитовский район, улица Назарбаева, на длительный срок, с мебелью и бытовой техникой. Т. 8-922-3403-008

1-комн. кв. в новостройке, на Основном, частично с мебелью, техника, ремонт, 12 тыс. руб. + счет. Т. 8-922-3215-686

1-комн. кв. в центре, на Основном, с меб., холодильник, ТВ, на длит. срок, семье без дом. животных, 7 тыс. руб. + вода, эл-во по счетчикам. Т. 8-922-3028-404

1-комн. кв. на Заре, по Декабристов, 14, на длит. срок, оплата 7000 руб. + счетчики. Т. 8-922-3086-750

1-комн. кв. на Заре, частично с мебелью, 6500 руб. + счетчики (свет, газ, вода). Т. 8-987-6151-216

1-комн. кв. на Основном, по Вокзальной, 19, с мебелью и быт. техникой, на длит. срок, 7.500 руб. + счётчики + Интернет. Т. 8-922-3007-933, Игорь

1-комн. кв. на Основном, после ремонта, 4/5 эт., с мебелью, техника, 8 тыс. руб., все включено. Т. 8-922-3215-686

1-комн. кв. на Основном, с мебелью и бытовой техникой, семейной паре, оплата ежемесячно 8 тыс. руб. + э/э. Т. 8-922-6455-499

1-комн. кв. на Основном, с мебелью, техника, балкон, 7 тыс. руб. + счет. Т. 8-922-3215-686

1-комн. кв. на Основном, с мебелью, техника, ремонт, 7 тыс. руб. + счет. Т. 8-922-3224-946

1-комн. кв. на Уральской, 1 эт., частично с мебелью и быт. техникой, 8 тыс. руб. Т. 8-922-6415-458

1-комн. кв. на Уральской, по Гагарина, 19, без мебели, 7 тыс. руб. + к/у. Т. 8-922-3108-481, 8-922-3456-652

1-комн. кв. на Уральской, порядочной семейной паре, без животных, косметический ремонт, ж/дверь, пластиковые окна, застекленный балкон, кухонный гарнитур, все счетчики, мебели в комнате нет. Т. 8-919-4811-725

1-комн. кв. по Вокзальной, 3, на длительный срок, без балкона, без мебели, 1 этаж, 32 кв.м, 6 тыс. руб. плюс счётчики. Т. 8-922-3300-610

1-комн. кв. по Вокзальной, на длительный срок, в шаговой доступности д/с, школы, магазины, автобусная остановка, хорошие тихие соседи, 7 тыс. руб. + счётчики. Т. 8-922-5018-116

1-комн. кв. по Гагарина, 5/5 эт., с мебелью и быт. техникой, на длит. срок, 7 тыс. руб. + счетчики (вода, эл-во). Т. 8-922-3226-525, 8-912-5964-838

1-комн. кв. по Декабристов, 23, корпус 3, мебель, быт. техника, ремонт, 7 тыс. руб. + счетчики. Т. 8-932-3319-586

1-комн. кв. по Декабристов, 9, 1 этаж, с мебелью, на длительный срок. Т. 8-932-3318-700

1-комн. кв. по Кабалевского, 12, на длит. срок, с меб. и техникой, 9 тыс. руб. + счет. Т. 6-15-58, 8-922-3707-759

1-комн. кв. по Кабалевского, 28, на длительный срок, 3/6 эт., 21.2 кв.м, 3 мин. ходьбы от центра города, собственник, без посредников, 7000 рублей в месяц, с мебелью. Т. 8-922-3237-173

1-комн. кв. по Ленина (бывший магазин Ветеран), 4/5 эт., комната 20 кв.м, кухонный гарнитур, чистая, застекленный балкон, 6 тыс. руб./мес. + оплата по счетчикам, на длит. срок. Т. 8-922-3233-662

1-комн. кв. по Ур. танкистов, 1, 3/5 эт., 31 кв.м, с мебелью, на дл. срок, только семейной паре, 6 тыс. руб. + к/у + 3 тыс. руб. агентский договор. Т. 8-922-3150-552

1-комн. кв., 30 кв.м, 4/5 эт., чистая, светлая, пласт. окна, застекл. балкон, 7500 руб. + счетчики. Т. 8-922-3820-788

1-комн. кв., 32 кв.м., 4/5 эт., на длительный срок, есть мебель, холодильник, балкон, с ремонтом, 7000 руб. + по счетчикам. Т. 8-952-3372-812

1-комн. кв., 53 кв.м., большая кухня 14 кв.м, можно поставить диван, частично мебель, бытовая техника, гардеробная, встроенная кухня, аренда 10000 руб. + коммун. по счетчикам. Т. 8-929-2330-565

2 УП в Завокзальном, по пр. Победы, 24, с мебелью, на длит. срок. Т. 8-919-4406-458

2 хр. по Советской, 4, на длит. срок, 1 цок. эт., без балкона, частично с мебелью. Т. 8-908-2473-279

2-комн. кв. в Завокзальном в Новостройке, 3/5 эт., мебель, техника, кондиционер, 15 тыс. руб. + счет. Т. 8-922-3215-686

2-3-комн. кв., для организаций, на любой срок, оформление договора, безнал. расчет. Т. 8-922-3215-686

2-комн. кв. в Завокзальном в Новостройке, ремонт, частично мебель, 13 тыс. руб. + счет. Т. 8-922-3224-946

2-комн. кв. в Завокзальном, по пр. Победы, 7, на длит. срок. Т. 8-922-3112-249

2-комн. кв. в центре города, с мебелью, на длит. срок, 9 тыс. руб. + эл-во, вода. Т. 8-922-3143-729

2-комн. кв. в центре города, с мебелью, на длит. срок, 9 тыс. руб. + эл-во, вода. Т. 8-922-3143-729

2-комн. кв. на Завьялово, в частном доме, благоустр., недорого. Т. 4-80-17, 8-919-4604-030

2-комн. кв. на Основном в Новостройке, 74 кв. м, с мебелью, техника, ремонт, 18 тыс. руб. + счет. Т. 8-922-3224-946

2-комн. кв. на Основном с мебелью, техника, ремонт, душ. кабина, 12 тыс. руб. + счет. Т. 8-922-3224-946

2-комн. кв. на Основном, для организаций, 4 спальных места, 12 тыс. руб. + счет. Т.8-922-3215-686

2-комн. кв. на Основном, новостройка, 56 кв. м, ремонт, мебель, разд. санузел, 11 тыс. руб. + счет. Т. 8-922-3215-686

2-комн. кв. на Основном, по Кабалевского, 10, с меб. и быт. техникой, ТВ, холодильник, 9 тыс. руб. + счетчики. Т. 8-922-3149-551

2-комн. кв. на Основном, с мебелью, техника, ремонт, 12 тыс. руб. + счет. Т. 8-950-4595-516

2-комн. кв. на Основном, с мебелью, техникой, ремонт, 13 тыс. руб. + счет. Т. 8-922-3215-686

2-комн. кв. на Уральской, 4 эт., мебель, техника, ремонт, 15 тыс. руб. + счет. Т. 8-922-3224-946

2-комн. кв. на Уральской, центр, 40 кв.м., мебель, бытовая техника, ремонт, Wi-Fi, на длительный срок, заключение договора, 10 тыс. руб. + к/у, возможен торг. Т. 8-922-2446-962

2-комн. кв. на Уральской, частично с мебелью и бытовой техникой, недорого. СРОЧНО! Т. 8-922-2450-346, Наталья

2-комн. кв. по Гагарина, 29, 2 эт., в связи с отъездом, на длит. срок, семье в браке, без в/п, опл. ежемес., предоплата. Т. 8-919-4715-477, 8-922-3227-806

2-комн. кв. по Гагарина, 29, в связи с отъездом, на длительный срок, семье в браке, без в/п, 42 кв. м, 2 этаж, оплата ежемесячно, предоплата. Т. 8-922-3227-806, 8-919-4715-477

2-комн. кв. по К. Маркса, 1А, 64.7 кв. м, новостройка, 3 этаж, без мебели, на длительный срок, семейным, без домашних животных, 10 тыс. руб. + коммуналка, квартира свободна. Т. 8-922-2405-879

2-комн. кв. по Кабалевского, 38, 2/5 эт., на длительный срок, косметический ремонт, частично с мебелью, быт. техникой, 11 тыс. руб./мес. + залог за 1 месяц. Т. 8-919-4846-770

2-комн. кв. по Мира, 10, 3 этаж, без мебели, на длительный срок, теплая, окна пластик, 8500 руб. + счетчики на воду и электроэнергию. Т. 8-922-2424-423

2-комн. кв., с мебелью и техникой, ремонт, 15 тыс. руб. + счет. Т. 8-922-3215-686

2-комн. кв.с мебелью на Основном, командированным. Т. 8-922-3143-235, 8-919-7033-892

3-комн. кв. в Завокзальном, новостройка, 5/9 эт., на длит. срок, 9 тыс. руб. + счет. Т. 8-922-3215-686

3-комн. кв. в на Основном, 70 кв. м, 7 эт., мебель, техника, 15 тыс. руб. + счет. Т. 8-922-3215-686

3-комн. кв. или две комнаты в 3-комн. кв. в Завокзальном, по Сосновой, 10, 9 эт., на всё установлены счётчики, оплата за съём + кв. плата и электроэнергия. Т. 8-922-3108-503

3-комн. кв. на Уральской, с мебелью, техника, ремонт, кондиционер, джакузи, 13 тыс. руб. + счет. Т. 8-922-3215-686

4-комн. кв. в п. Новом, или меняю на 2-комн. кв. в п. Новом. Т. 8-922-3667-996, 8-922-2403-228, 8-922-3426-376

Две комнаты в 3-комн. кв. на Уральской, в б/д, на длит. срок, без мебели, ж/дверь, счетчики, 2 эт., ремонт, с 1 сентября. Т. 8-963-8790-623

КГТ на Основном, на длит. срок, частично с мебелью, ванна и туалет. Т. 8-982-4384-417, 8-919-4538-997

КГТ на Основном. Т. 8-982-4384-417

КГТ по Кабалевского, 24, 2/5 эт., 20 кв. м. Т. 8-922-3215-686

КГТ по Кабалевского, 26, 2-комн. кв., 5/5 эт., 25 кв.м, два пластик. окна, туалет, ванная, два дивана, шкаф д/одежды, кух. стол, кух. мебель, свободна с 14 июля, 7 тыс. руб./мес., всё включено. Т. 8-922-3760-856

КГТ по Кабалевского, 30, 5 эт., капремонт, с мебелью, 5 тыс. руб. + счетчики. Т. 8-902-8343-798

КГТ по Кабалевского, 30, без мебели, 4.5 тыс. руб. + счет. Т. 8-922-3591-815

КГТ по Кабалевского, 30, без мебели. Т. 8-922-3591-816

КГТ по Кабалевского, 30, без мебели. Т. 8-922-3591-816

КГТ, частично с мебелью, на длит. срок, ванная, ст/пакет, ж/дверь. Т. 8-982-4384-417

ККТ в общ. Юность, с мебелью. Т. 8-922-2400-296

ККТ в центре города, на длит. срок, 12 кв. м, с мебелью, опл. ежемес., 5 тыс. руб., хорошие соседи, в секции порядок. Т. 8-922-3383-729

ККТ по К. Маркса, 32, 12 кв. м, на длит. срок, без мебели, ст/пакет, ж/дверь. Т. 8-922-3087-825

ККТ по Приморскому б-ру, 59, 11 кв. м, с мебелью, после ремонта, 2 эт., чистая секция, хорошие соседи, 5 тыс. руб., все включено. Т. 8-932-3316-829

ККТ, 13 кв.м, 2 эт., застеклённый балкон, имеется вся необходимая мебель и бытовая техника (телевизор, холодильник), соседи хорошие. Т. 8-922-3314-585

ККТ, 13.3 кв. м, с мебелью, 5000 руб. Т. 8-922-3183-098

Квартира на Заре, по Уральских танкистов, 2, 30 кв.м, 4/5 эт., балкон застеклён, без мебели, на длительный срок, 6000 руб. + ком. услуги. Т. 8-952-3375-909

Квартира на Заре, по Уральских танкистов, 2, балкон застеклён, 4/5 эт., 6000 + ком. услуги. Т. 8-952-3375-909

Квартира по Кабалевского, за гимназией, на длит. срок, 4 эт., частично с мебелью, желат. семейным. Т. 8-922-3458-500

ККТ по Приморскому б-ру, 59, без мебели, на длит. срок. Т. 8-922-2413-372

Квартира по Советской. Т. 8-922-3321-007

Квартира с мебелью, ремонт сделан, чистая, оплата ежемесячно, на Уральской, 5 этаж. Т. 8-922-2463-679

Квартира-студия на Завьялово, благоустр., с мебелью (диван-кровать, шкаф, стол, холодильник, СВЧ-печь), парковка, рядом остановка и магазин, 6500 руб./мес. Т. 8-982-2449-701

Комната в 2-комн. кв. у вокзала, желательно студентке или одинокой женщине, проживание с хозяйкой, комн. изолир., 4 тыс. руб. Т. 8-922-3431-976

Комната в 2-комн. кв., в р-не парка, телефон, мебель, п/изолирована, проживание с хозяином, 3 тыс. руб. Т. 3-41-93, 8-929-2340-381

Комната в 3-комн. кв., девушке-студентке, проживание с хозяйкой. Т. 8-922-3058-746

Комната в общ. Молодость, 17 кв.м, с мебелью. Т. 8-922-3342-308, Наталья

Комната в общ. Речник, на длительный срок, частично с мебелью, 5000 руб. в месяц. Т. 8-922-3301-624

Комната в общежитии Юность, на длительный срок, соседи постоянные, спокойные, 4500 руб., все включено. Т. 8-922-6493-574

Комната в общежитии по К. Маркса, 3/1, 12 кв. м, 8/9 эт., секция на 4 хозяев, два туалета, ванная, кухня, ремонт, быт. техника, мебель, 4500 руб. в мес. Т. 8-929-2030-221, Елена

Комната в центре, есть всё, чистая, уютная, только девушкам. Т. 8-922-3212-507

Комната по Вокзальной, 1, 2 эт., 12.6 кв. м, с меб., на длит. срок, студентам не беспокоить. Т. 2-97-26, 8-932-3343-191

Комната по Советской, 1 (Пицца Хат), на длительный срок, с мебелью, 114 кв.м. Т. 8-922-6451-637, 8-922-6451-693

Комната, 10 кв. м, на длит. срок. Т. 8-922-2400-296

Комната, 12 кв.м, в 2-комн. кв. в б/д на Уральской, пластиковые окна, ремонт, теплая, без мебели, соседи спокойные, 4000 руб./месяц, всё включено, желательно на длительный срок. Т. 8-982-4724-639

Комната, 13 кв. м, частично с мебелью, по Вокзальной, 1/4. Т. 8-922-3263-811

М/с на Заре, 12/22 кв. м, без мебели, 2 эт., большой балкон, рядом ост., 4.5 тыс. руб. + эл-во, вода по счетчикам. Т. 8-922-3449-089, 8-951-9244-526

М/с на Заре, 12/22 кв. м. Т. 3-28-51, 8-922-6497-010, 8-922-3224-352

М/с на Основном, в р-не института ф-ры, 12 кв. м, молодой паре без детей и в/п, опл. ежемес., 8 тыс. руб., на длит. срок. Т. 8-922-3338-958

М/с на Уральской, частично с мебелью, на длительный срок, 7000 руб. + электроэнергия. Т. 8-908-2425-747

М/с по Вокзальной, 3, на длительный срок. Т. 8-922-3244-106

М/с по Вокзальной, 57, 1 эт., 28.8 кв.м, быт. техника, ТВ, холодильник, стир. машина, на длительный срок, 7 тыс. руб. + счетчики, +3 тыс. руб. агент. договор. Т. 8-922-3093-838

М/с по Вокзальной, с мебелью, 7 тыс. руб. +счетчики. Т. 8-922-3095-634

М/с, 1-комн. кв. с мебелью, на длит. срок, дорого. Т. 8-922-3051-117

М/с, 31 кв.м, 7000 рублей + счет. Т. 8-982-2432-129

М/с, на длит. срок, без мебели, семейной паре, 4 этаж. Т. 8-922-3133-691

М/с, с мебелью, на длительный срок, оплата ежемесячно, 7500 руб. Т. 8-922-2463-679

1.5 СНИМУ

Помогу сдать, снять квартиру, оформление договоров.
Т. 8-950-4595-516

1-2-3-комн. кв. Т. 8-922-3224-946

1-2-3-комн. кв. Т. 8-950-4595-516

1-2-3-комн. кв. или дом. Т. 8-922-3215-686

1-комн. кв. с мебелью, на месяц. Т. 8-922-3191-323

2-3-комн. кв. на дл. срок. Т. 2-58-06, 8-909-1130-509

3-комн. кв. в Завокзальном, на длительный срок, чистоту и своевременную оплату гарантирую, рассмотрю любые предложения. Т. 8-909-1130-509, Наталья Николаевна

М/с на Уральской, желательно с последующим выкупом. Т. 8-950-4730-433, 8-922-3205-383

Молодая семья из трёх человек снимет 2-комн. кв. на Заре, на длит. срок, оплата ежемес., деньги за месяц вперёд. Т. 8-922-3298-925

Семья снимет 1-комн. кв., желательно не менее 30 кв. м, кроме 1 и 5 эт., на длительный срок, без мебели, с приличным ремонтом, ж/дверью, не дороже 7 тыс. руб. за все или 6 тыс. руб. + счетчики. Т. 8-952-6401-925

КОММЕРЧЕСКАЯ НЕДВИЖИМОСТЬ

1.6 ПРОДАМ

Рубрика платная

ГОТОВЫЙ БИЗНЕС,
площадь 64 кв.м.
Т. 2-20-03,
8-919-4735-820

2 нежилых помещения в цокольном этаже 9-ти этажного дома по ул. Декабристов, 6, полноценный цоколь, выс. потолков 3,3 м, общая площадь 1 помещения 166,35 кв.м, 2 помещение 153,75 кв.м, самый интенсивный перекресток пешеходного и автомобильного трафика в мкр-не Заря, подходит для любых видов деятельности, предполагаемый срок сдачи в эксплуатацию IV квартал 2016 года, 35 тыс. руб./1 кв. метр, возможны варианты рассрочки платежей. Т. 8-922-2442-222

2-комн. кв. на Уральской, 1/5 эт., рядом с 3-этажкой, можно под коммерцию (парикмахерская, стомат. кабинет, салон красоты и т.д.), или меняю на квартиру выше этажами. Т. 8-922-3103-500

Административно-офисное здание по Вокзальной, 7/3, 250 кв.м. 3 этаж, 1 линия, парковка со стороны двора, отопление (своя котельная), свет, вода, сделан ремонт, 4 млн. 500 000 руб., торг, рассмотрим вариант обмена на квартиру. Т. 8-922-2442-222

Ангар, бетонная площадка, дом, сторожка, земля в собственности, р-н Полуострова около асфальтированной дороги, продаю только производственное помещение, без оборудования, 3.5 млн руб. Т. 8-922-2442-222.

В центре города два этажа в торговом доме Планета свет, по Приморскому бульвару, 38/1, площадь каждого этажа 90 кв.м, продается 5 этаж, большой пешеходный и автомобильный трафик, рядом рынок, автовокзал, остановки, 4 млн. рублей. Т. 8-922-2442-222

Здание 1-эт., гараж на 9 мест, по ул. Промышленная, 15/1 (сразу за паспортным столом), 172,1 кв.м, земельный участок 225 кв.м, отопление, эл-во, отличное место для коммерческой деятельности, высокая проходимость, удобный подъезд, можно использовать под автосервис, магазин и другое, 1.7 млн руб. Т. 8-922-2442-222

Здание 2-этажное, блочное, по ул. Промышленной, 4 (территория ЗСД), офисно-промышленного назначения, 221 кв.м, санузел, отопление, 2,4 млн руб., торг при осмотре. Т. 8-922-2442-222

Здание на Уральской, по Уральской, 12а, 200 кв.м, все коммуникации, здание разбито на кабинеты, документы готовы, 4.5 млн руб. Т. 8-922-2442-222

Здание по Промышленной, 3/1, 2-этажное, 235 кв.м., земельный участок 15 соток, напротив Завода строительных конструкций, своя газ. котельная, отопление, канализация, ремонт, можно использовать как жилой дом, 2.8 млн руб., торг, рассмотрим все варианты обмена (квартира, коммерческая недвижимость). Т. 8-922-2442-222

Здание склада по ул. Речная, 1, на территории КШТ, площадь застройки 862,5 кв.м, незавершенное строительство, степень готовности 85%, полы бетонные, 4.5 млн руб., торг. Т. 8-922-2442-222

Здание, 200 кв.м, по ул. Уральской, 12а, свободное назначение, 3.5 млн. руб. Т. 8-922-6497-785

Зем. участок в Завокзальном, рядом с Сосновым бором, 7.5 соток, под коммерческую деятельность, многофункциональное общественно-жилые здания, коммуникации рядом, асфальтированный подъезд, 1 млн. руб., торг. Т. 8-922-336-89-92

Зем. участок на территории КШТ, 14 соток, в 100 метрах от въезда на территорию КШТ, разрешенное использование: промышленные предприятия, 800 тыс. руб., также готовы построить производственное помещение, под характеристики заказчика, на данном земельном участке, срок выполнения работ от 3 до 6 месяцев, в зависимости от характеристик объекта. Т. 8-922-2442-222

Зем. участок под здание склада, на Промышленной, 8/14, 12.5 соток, проектная документация, согл. подкл. всех коммуникаций, инженерно-геологических изысканий, исп. докум., удобный подъезд, 3 млн. руб., торг. Т. 8-922-2442-222

Земельный участок на территории КШТ, 14 соток, в 100 метрах от въезда на территорию КШТ, разрешенное использование: промышленные предприятия, 900 тыс. рублей, готовы построить производственное помещение, под характеристики заказчика, на данном земельном участке, срок выполнения работ от 3 до 6 месяцев, в зависимости от характеристик объекта. Т. 8-922-2442-222

Кирпичный бокс в Завокзальном, 9х11, 101 кв.м, кооператив Паритет, большие ворота 3х3 м, пол бетон, крыша плиты + утеплитель + профнастил, напротив дома по Сосновой, 19, сразу у въезда в кооператив, сторожка напротив, отдельный электрощит 380В, земля и бокс в собственности, отлично подойдет для коммерческой деятельности (шиномонтаж, мастерская и т.д.), 1.15 млн руб. Т. 8-922-3123-350

Магазин в Б. Букоре, по ул. Советская, 21, 305 кв. м, все в собственности, 5,5 соток земли, разрешенное использование зем. участка: зем. участки магазинов, назначение здания торговое, 2.1 млн руб. Т. 8-922-2442-222

Магазин в д. Дедушкино, по ул. 40 лет Победы, 261,8 кв.м, документы готовы, в собственности, 700 тыс. рублей. Т. 8-922-2442-222

Магазин, по ул. Камской, 3/1, 200 кв.м, продается 1 этаж с подвалом, магазин находится в хорошем районе Уральской, большой пешеходный трафик, центр спального района, в доме находятся еще несколько действующих магазинов, 4 млн руб. Т. 8-922-2442-222

Нежилое подвальное помещение, по ул. Декабристов, 16/1, 216 кв.м. Т. 8-922-2442-222

Нежилое помещение (под магазин), по Гагарина, 18, 800 кв.м, хорошая инфраструктура, рядом учебный центр Газпром, ресторан Бавария микс, кафе Прага, продается с арендаторами, окупаемость 6-8 лет, 11.4 млн. руб. Т. 8-922-2442-222

Нежилое помещение (цокольный этаж), в Завокзальном, по Сиреневому бульвару, 6, 370 кв.м, два отдельных входа, хороший пешеходный трафик, два санузла, душевые кабины, возможно площадь разделить по частям (продажа), рассмотрим варианты обмена на жилую недвижимость (квартиры, дома), 6.5 млн. руб., торг реальному покупателю. Т. 8-922-2442-222

Нежилое помещение в центре города, по ул. Кабалевского, 25/1, 90 кв.м, отопление, свет, вода, санузел, рядом стадион, пляж, остановка, докум. готовы, 2,5 млн. рублей. Т. 8-922-2442-222

Нежилое помещение в центре города, по ул. Проспект победы, 22, 102 кв.м, все коммуникации, цокольный этаж, 4 млн. рублей. Т. 8-922-2442-222

Нежилое помещение на Заре, по ул. Декабристов, 5/4, 380 кв.м, можно использовать под хостел, офисы, хороший пешеходный трафик, вся инфраструктура рядом, возможна продажа по частям, рассмотрим вариант обмена на жилую недвижимость, земельные участки, так же рассмотрим вариант взаимозачета по строительным работам, 6.5 млн. руб. Т. 8-922-2442-222

Нежилое помещение свободного назначения, по ул. Шлюзовая, 2, 600 кв.м, находится на цокольном этаже, 2 входные группы, торговая площадь (на всю длину дома), часть помещения разбито на кабинеты, 2 санузла, комната для персонала, охранная и пожарная сигнализации, хороший пешеходный трафик, рядом супермаркеты: Три банана, Пятерочка, Магнит, Арктика, на данный момент помещение сдано в аренду. Т. 8-922-2442-222

Нежилое торговое (офисное) помещение в центре города, по ул. Кабалевского, 26/1, 430 кв. метров, все коммуникации, имеется удобная вместительная парковка, большой автомобильный и пешеходный трафик, 17.35 млн руб., торг, рассрочка, ипотека. Т. 8-922-2442-222

Объекты в Заводе Михайловском: земельный участок, с/х назначения, 551 га (аренда до 2060 г.); земля КФХ, 6 га (собственность); лесной участок, 908 га (аренда до 2050 г.), с видами пользования: заготовка древесины 5000 м3 в год с породным составом береза, липа, осина, ведение охотничьего хозяйства, ведение сельского хозяйства; плотина пруда, 272,5 кв.м. (собственность); пруд, 13 га (аренда на 49 лет); земельные участки на берегу пруда, 6 шт. по 0,5 га (ЛПХ с разрешением на строительство, собственность); производственная зона подсобного хозяйства, 17,7 га (собственность), на производственной зоне находится (все объекты в собственности): депо подсобного хозяйства, гараж-667,5 кв.м, подстанция свинокомплекса, 22,5 кв.м, административное здание свинокомплекса на 800 голов, 387,4 кв.м, проходная свинокомплекса, 67,7 кв.м, канализационные сети, 675,5 пог.м, навес для с/машины, 766,8 кв.м, свинарник №2, подъезд и площадки, 4064,2 кв.м, навес над пилорамой, 94 кв.м, скважина №2, сеть водопровода 1244,5 пог. м, свинарник №3, рассмотрим варианты продажи частями, субаренду или аренду, обмен на квартиру или коммерческую недвижимость, 19.5 млн. руб. Т. 8-922-2442-222

Офисные площади, по Приморскому б-ру, 32а, в современном 8-этажный офисном центре с внутренней охраняемой парковкой на 52 машиноместа, конференц-зал, уютное кафе, современные лифты, системы климат-контроля, в непосредственной близости располагается здание предприятия ГазпромТрансгазЧайковский, 475 кв.м, 6-7 этаж разбит на офисы от 25 до 140 кв.м, ориентировочная стоимость 1 кв.м. 42-43 тыс. руб., в зависимости от площади. Т. 8-922-2442-222

Помещение торговое, 28.37 кв. м, подвал, 75.6 кв. м, по Камской, 3/1, отдельный вход, 1.4 млн руб. Т. 8-922-3243-423

Построим производственные площади под характеристики заказчика, на зем. участке 14 соток, на территории КШТ, 100 метров от центрального въезда, участок в собственности, разрешенное использование: промышленные предприятия, сроки возведения объекта недвижимости от 3 до 6 месяцев, в зависимости от характеристик строимого объекта. Т. 8-922-2442-222

Производственное помещение, общей площадью 93 кв. .м, столярная мастерская на охраняемой территории бывшего СМУ-1, с большими гаражными воротами, может быть использовано для СТО, складское помещение, пол бетонированный, с проложенными рельсами по длине, есть возможность подключения к коммуникациям, 1 млн. руб. Т. 8-922-3112-278

Производственное помещение, ул. Промышленная, 4 (территория ЗСД), 650 кв.м, полноценно действующее помещение для любого производства: отопление, свет, кранбалка, 4,5 млн. руб. Т. 8-922-2442-222

Производственную базу в п. Новый, ул. Построечная, 200 кв.м, административный корпус 120 кв.м, земельный участок 32 сотки, отопление газовое, все в идеальном состоянии., 3.999 млн руб. Т. 8-922-2442-222

Склад, одноэтажное кирпичное здание, по ул. Промышленной, 5/2, корпус 17, 600 кв.м, полностью готов к эксплуатации, отопление, канализация, вода, свет, 7 млн. руб., 3 помещения, 1-эт. кирпичное здание, 100 кв. м, 1.25 млн руб., 43 кв. м, 516 тыс. руб., 300 кв. м, 3.6 млн руб., промышленно-складского назначения, центр промышленной территории, полностью готов к эксплуатации, собственная газовая котельная, проведено полностью отопление, эл-во 380 Вт, канализация, вода, асфальтированный подъезд. Т. 8-922-2442-222

Складское помещение по Промышленной, 8В, корпус 14, 614 кв.м, на территории охраняемой базы, рядом железная дорога, электричество, удобный подъезд, два офисных помещения, большой гараж, склад без отопления, 5 млн. руб. Т. 8-922-3368-992

Торговый павильон на ост. Вокзальной, 74.7 кв. м, возможна аренда с правом выкупа. Т. 8-922-2413-372

Торговый павильон, 52,23 кв.м, разделен на три части: торговая зона, зона кассира, склад, расположен на Центральном рынке, отличное месторасположение, 480 тыс. руб., возможна сдача в аренду, с последующим выкупом. Т. 8-922-3093-838

ЧИ
Телефон/факс
8 (34241) 3-75-00
Рекламный отдел
8 (34241) 2-23-11

1.8 СДАМ

СДАЕТСЯ В АРЕНДУ
помещение по ул. Советской (напротив Вивата)
250 руб./кв.м.
Тел. 8-922-2465-965
РЕКЛАМА

ТОРГОВАЯ ПЛОЩАДЬ
в центре города,
ТД «Альянс», 1 эт., 28 кв. м.
Т. 4-54-66

ТОРГОВАЯ ПЛОЩАДЬ
в центре п. Марковского, под парикмахерскую, салон красоты. Рядом крупные торговые точки с хорошим трафиком людей.
Т. 8-919-455-55-53

ТОРГОВЫЕ, ОФИСНЫЕ И СКЛАДСКИЕ ПОМЕЩЕНИЯ
В ЦЕНТРЕ П. МАРКОВСКОГО.
Т. 8-919-455-55-53

ГАРАЖНЫЙ БОКС
ПОД АВТОМОЙКУ
В П. МАРКОВСКОМ.
Т. 8-919-455-55-53

Здание, 200 кв.м, по ул. Уральской, 12а, свободное назначение, 450 руб./кв.м. Т. 8-922-6497-785

Магазин в центре города, 47 кв. м, можно под офис. Т. 8-919-4668-341

Нежилое помещение по пр Победы, 22, 119,3 кв.м, все коммуникации, цокольный этаж, отдельный вход, хороший пешеходный трафик, хорошая парковка, 50 тыс. руб. за месяц, или продам, 4.7 млн. руб., рассрочка. Т. 8-922-3368-992

Нежилое помещение по пр. Победы, 22, 119.3 кв.м, все коммуникации, цокольный этаж, отдельный вход, хороший пешеходный трафик, хорошая парковка, 50 тыс. руб./месяц, или продам 4.7 млн руб., реальному покупателю торг, рассм. вариант рассрочки, обмена на недвижимость, транспорт. Т. 8-922-3368-992

Нежилое помещение по пр. Победы, 22, 119.3 кв.м, все коммуникации, цокольный этаж, отдельный вход, хороший пешеходный трафик, хорошая парковка, 500 руб./кв.м. Т. 8-922-3368-992

Офисно-торгово-складские площади на территории з-да Точмаш, удобный подъезд, фасадная часть зданий просматривается со стороны дороги, от 70 кв.м. до 800 кв.м, все помещения теплые, разбиты по секциям, с отдельными входными группами площадью 70, 100, 360, 600 кв.м, 100 руб. за кв.м. Т. 8-922-3368-992

Офисное помещение в центре города, по ул. Ленина, 36/2, на 2 этаже, 39 кв.м, большой пешеходный и автомобильный трафик, парковка для авто, 8000 руб. за кв.м. Т. 8-922-2442-222

Офисное помещение по ул. Азина, 9 (р-н Уральская), разбито на 3 кабинета общ. площадью 8-16 кв.м, парковка для автомобилей, хороший автомобильный и трафик, 500-800 рублей за кв.м. в зависимости от арендуемой площади. Т. 8-922-2442-222

Офисы в ТК Акварель, от 400 руб./кв. м. Т. 8-922-3215-686

Помещение в ТД Альянс, площадь от 30 до 120 кв.м., цокольный этаж, центр города, хороший автомобильный и пешеходный трафик, парковка для автомобилей, все остальные помещения в ТД заняты арендаторами, 350-500 рублей за кв.м. в зависимости от арендуемой площади. Т. 8-922-2442-222

Помещение офисное по Мира, 17/1, цокольный этаж, отдельный вход, 3 кабинета, туалет, кондиционер, Интернет, большая парковка. Т. 8-909-1101-594

Помещение по ул. Кабалевского, 23 (бывшее кафе, рядом с магазином Губерния), Основной р-н города, 270 кв.м, коммуникации: все, 4 санузла., хороший автомобильный и пешеходный трафик. Т. 8-922-2442-222

Помещение свободного назначения в центре города, по ул. Ленина (рядом с центральным Сбербанком), 2 этажа, общей площадью 300 кв.м, помещение состоит из площадей от 25 кв.м до 150 кв.м, отдельная парковка, все коммуникации, большой пешеходный и автомобильный трафик. Т. 8-922-2442-222

Помещение свободного назначения, 100 кв.м., по Ленина, 61/1 (ДБ Элегант), в центре города, вход с улицы, свое отдельное крыльцо, стоянка, удобный подъезд, светлое, большие окна, есть подсобные помещения, торговый зал, санузел, охранно-пожарная сигнализация, интернет, телефон, теплоснабжение, вода, эл-во, очень большой пешеходный и автомобильный трафик, 50 тыс. руб./мес. Т. 8-922-3150-552

Помещение складское, 220 кв. м, высокие потолки, большие ворота, кафельный пол, газ. отопление, сигнализация. Т. 8-922-3388-860

Помещение торговое, по пр. Победы, 12, 750 кв.м, на длительный срок, свежий ремонт, удобный подъезд, парковка, рядом остановка. Т. 8-922-3368-992

Помещения по Вокзальной, 65, отдельный вход, 20 и 15 кв. м. Т. 8-902-6472-134

Пять офисных помещений в центе города, в ТЦ Ермак, 4 эт., правое крыло, первые два месяца аренды оплата 250 руб./кв. м, следующие месяцы оплата 350 руб./кв. м, входит оплата электроэнергии, охраны, уборка офисов. Т. 8-922-3093-838

Теплый бокс, 4х12 м, высота потолка 4 м., в черте города. Т. 8-922-2417-711

Торгово-офисное помещение в ТК Акварель, 65 кв. м, отдельный вход, 15 тыс. руб. Т. 8-922-3215-686

Торгово-офисное помещение в центре города, по Ленина, 2, 30 кв. м, санузел, 14 тыс. руб. Т. 8-922-3224-946

Торгово-офисное помещение, на Уральской, по Шлюзовой, 200 кв. м. Т. 8-922-3215-686

Торговое помещение по Кабалевского, 20 кв. м, 7 тыс. руб., все включено. Т. 8-922-3215-686

Торговое помещение по ул. Промышленной (рядом с ТЦ Миндаль и ТД Хозяин, 1 линия, от 40 до 120 кв.м, отдельный вход, все коммуникации, имеется парковка для авто, 500 руб./1 кв. метр. Т. 8-922-2442-222

Торговый павильон на ост. Вокзальной, 74.7 кв. м. Т. 8-922-2413-372

Три офисных помещения в центре города, на 4 этаже, общей площадью 15, 29, 52 кв.м, в ТЦ Ермак, по ул. Ленина, 61А, коммунальные услуги, уборка, охрана все включено, большой пешеходный и автомобильный трафик, 350 руб. за кв.м. Т. 8-922-2442-222

ДОМА
2.1 ПРОДАМ
Объявление о продаже земельных участков под строительство коммерческой недвижимости - платные.

Дом в с. Фоки, 50 кв. м, зем. уч. 10 соток, вода, канал., отопление вод., гараж, баня, 2 млн руб. Т 8-912-7498-091, 8-929-2101-107

ЗЕМЕЛЬНЫЙ УЧАСТОК
в д. М. Букор, 140 га, сельхозназначение. Т. 8-902-4789-696

Коттедж на Завьялово-2, по Лермонтова. Все коммуникации, все посадки, баня, летняя кухня, гараж. Т. 4-64-92, 8-922-3656-500

ЗЕМЕЛЬНЫЙ УЧАСТОК
19 сот., на Завьялова, цена 300 тыс. руб.
Т. 8-922-3224-946

Земельный участок под ИЖС, в д. М. Букор, в собственности.
Т. 8-922-6459-549

1/2 доли в 3-этажном жилом коттедже, 276 кв.м, расположен в черте города, на Заре-2, красивое, тихое, живописное место, газовое отопление, электроснабжение, водоснабжение (скважина), без внутренней отделки, баня, гараж, рассмотрю любой вид оплаты, 6 млн руб. Т. 8-922-3093-838

1/3 часть участка, равную 4,7 сотки, с документами, на Заре, по Речной, под ИЖС, участок ровный, рядом вся инфраструктура, 450 тыс. руб. Т. 8-922-3497-374

2 дома с земельными участками, в с.Фоки, по ул. Рагузинская, 1 дом 90,8 кв.м., 2 дом 99,8 кв.м, земельные участки (ИЖС) 9 соток, дома 6,5х9,5 м, 2 этаж из газоблоков (мансардный), окна пластик, двери металлические, эл-во 380 В, газ по улице (жилая), рассмотрим вариант обмена на квартиру, 1.55 млн руб., торг, обмен. Т. 8-922-3123-350

2-эт. дом на сад. массиве № 13, баня, овощ. яма, камин, печь, стеклопакеты, эл-во и вода сезонные, з/у 928 кв.м., все посадки, огорожен забором. Т. 8-921-3797-905, 8-931-3531-789

4 зем. участка, ИЖС, в п. Волковском, находятся на закрытой территории, от 10 до 15 соток, проведены газ, вода, канализация, 100 руб./сот. Т. 8-922-2442-222

Два земельных участка, общей площадью 1.2 га, в районе биатлона, под различные виды деятельности (база отдыха, спортивная база, производство и т.д.), помощь в переводе земли в необходимое разрешенное использование, земля в собственности, документы готовы, газ, электричество, асфальтированный подъезд, рядом два федеральных объекта (центр подготовки по зимним видам спорта Снежинка, биатлонный комплекс), обмен на недвижимость, к.н. 59:12:0810101:138, 59:12:0810101:139, 1.95 млн. руб. Т. 8-922-3448-844

Двухквартирный дом по Нагорной, 73 кв.м, площадь 1 кв. 36,1 кв.м, 2 кв. 36,8 кв.м, зем. участок ИЖС, 13 соток и 11 соток соответственно, центральная ул., электричество, газ, централизованное водоснабжение, на участке имеется гараж, баня, хоз. постройки, 3.99 млн руб., возможна продажа дома целиком или отдельно, по квартирам. Т. 8-922-3368-992

Дом 1-эт., в с. Ольховке, по Камской, 91, 38 кв.м., земельный участок 13 соток (ИЖС), две комнаты, кухня, санузел, пластиковые окна, печное отопление, есть пристрой, баня, дровяник, на участке небольшой пруд с рыбами, колодец, выгребная яма, газ по улице, 1.4 млн руб. Т. 8-922-3368-992

Дом 1-эт., по Шлюзовой, 46/2, 52 кв.м., земельный участок ИЖС, 4 сотки, квартира в 4-квартирном доме, газ, электричество, канализация центральные, две комнаты, туалет, ванная, кухня, пл. окна, на участке баня, теплица, хозяйственные постройки, 1.9 млн руб., рассмотрим обмен на 2-комн. кв. Т. 8-922-3123-350

Дом 1-этаж., ж/б панели, в м-ве Дачник, 80 кв. м, земельный участок 12 соток, незавершенное строительство, полноценный цокольный этаж, делали для себя, т.е. всё очень надёжно и хорошо, 950 тыс. руб. Т. 8-922-3112-278

Дом 2-эт., + цоколь 130 кв. м, по ул. 40 лет Октября, 41, 260 кв.м., земельный участок ИЖС, 17 соток, 1 линия, все коммуникации, полы с подогревом, два санузла, на берегу пруда, мебель остается, возможен обмен на квартиру, дом + доплата, 11 млн руб. Т. 8-922-3123-350

Дом бревенчатый в д. Чумне, новый, 100 кв. м, гараж недостроенный, зем. участок, ЛПХ, 50 сот., док. готовы, 1.7 млн руб., торг. Т. 8-922-3224-946

Дом 2-эт., из газоблоков, в с. Фоки, 100 кв. м, участок 9 сот., 17 км до города, хороший торг, или меняю на недвижимость в г. Чайковском. Т. 8-922-3138-633

Дом 2-этажный, кирпич, на Заре-2, по ул. Славянской, 17, 246 кв.м., земельный участок (ИЖС), 12 соток, недалеко от Оазиса, 5 комнат, баня, газ, водопровод, два санузла, цокольные помещения, крыша новая, окна пластиковые, две лоджии, ухоженный участок, гараж, 7.5 млн руб. Т. 8-922-3123-350

Дом в Еловском р-не, д. Барановка, ул. Заречная, д. 8, 33 кв. м., земельный участок (ЛПХ) 36 соток, на берегу залива р. Камы, отличное и живописное место для дома или дачи, докум. готовы, 600 тыс. руб. Т. 8-922-3123-350

Дом в Сайгатке, по Подгорной. Т. 8-950-4474-138

Дом в г. Перми, р-н Мокино, 2.5 млн руб., торг. Т. 8-922-3224-946

Дом в д. Дубовой, 1-эт., 156 кв. м (пеноблоки), зем. участок. 24 сот., 20 км до города, панельный благоустр. дом, на выс. шикарном месте, большой ровный участок, обработан, полнопрофильный подвал 100 кв.м, уголок с ельником, гараж и баня под одним навесом, 2.5 млн руб., обмен на другую жилплощадь, с доплатой. Т. 8-922-3112-278

Дом в д. Дубовой, 16 км до города, 15 мин. на а/м, 2 эт., 140 кв. м, сэндвич-панели, зем. участок 17 соток, на въезде в д. Дубовую, в двух минутах от главной дороги, 1.76 млн руб., на участке осталось несколько сосен, что делает его привлекательным для постоянного жительства, эл. столб, хол. вода в доме, по канадской технологии из каркаса, надежный ленточно-свайный фундамент, фасад отделан виниловым сайдингом, крыша металлочерепица, пл. окна, сруб под баню 4х6 м. Т. 8-922-3112-278

Дом в д. Дубовой, по Газовиков, 40, 100 кв.м., земельный участок ИЖС, 18 соток, дом без отделки, ж/б панели, окна пластик, крыша профнастил, 3 комнаты, канализация, вода в доме, газ в перспективе, рассмотрим вариант обмена на квартиру, 1.65 млн руб. Т. 8-922-3123-350

Дом в д. Злодарь, 100 кв. м, земельный участок 40 сот., новый, обжитой, в очень хорошем состоянии, брус 180х180, очень тёплый, обшит внутри и снаружи вагонкой, окна частично пластиковые, вода, канализация, русская печь новая, отопление водяное со специальным котлом, полноценный каменный подвал, два гаража, отличные дворовые постройки для животноводства, возможны варианты размена, 3.2 млн руб. Т. 8-922-3112-278

Дом в д. Ивановке, Сосновское поселение, блочный, 90 кв. м, хоз. постройки, вода в доме, печное отопл., пруд, можно на вывоз для дачи и для жилья. Т. 8-922-2408-910

Дом в д. Малая Уса, 60 км до города, 1-этажный, 100 кв. м, брус, зем. участок 60 сот., в хорошем состоянии, с пасекой и пчёлами, хорошая почва, 1.6 млн руб. Т. 8-922-3112-278

Дом в д. Маракуши, 35 км от города, 72 кв. м, 3 комнаты, теплый туалет в доме, центр. водоснаб., водяное отопление, котел, нов. баня из бруса 3х6, хоз. постр., гараж, эл-во, зем. участок 9 сот., в хор. сост. Т. 8-922-3383-583, 8-922-6402-252

Дом в д. Марково, по Центральной, 2-эт., 50 кв.м, зем. участок 10 соток, садоводство, дом из шлифованного бруса, скважина, септик, второй этаж мансардного типа, всё в собственности, современный электрический котёл, баня, рядом перелесок, дом на возвышенности, красивый вид, 1.55 млн руб. Т. 8-922-3112-278

Дом в д. Марково, по ул. Центральной, из бревна, 40 кв. метров, земельный участок (ИЖС) 30 соток, баня, вода (скважина), отопление печное, в собственности (документы готовы), 1.8 млн руб. Т. 8-922-2442-222

Дом в д. Моховой, рубленный, 20 кв. м, зем. участок 22 сот., баня, гараж, веранда, рядом лес, хорошее место под пасеку, отопление печное, ухож. огород, много ягод, цветов, 350 тыс. руб. Т. 8-922-3131-783

Дом в д. Н. Гарь, по Заречной, зем. участок, баня, сарай, гостевой дом, теплица, пилорама со всем оборудованием: станки, тельфер, договора с поставщиками, трансформаторная подстанция. Т. 8-922-2439-469

Дом в д. Ольховочке. Т. 8-982-4695-614

Дом в д. Паньково, Еловского р-на, зем. участок 42 сотки, возм. разделить по 21 сот., живописное место с видом на Каму, все в собств., докум. готовы, 250 тыс. руб., торг. Т. 8-902-6436-689

Дом в д. Романята, 45 кв. м, зем. участок 41 кв. м, санузел и ванна в доме, паровое отопление и централ. водопровод, пластик. окна. СРОЧНО!. Т. 8-922-3021-201

Дом в д. Фотены, УР, подъезд в любое время года, рядом с центром. Т. 8-922-6857-457

Дом в м. Букоре, 80 кв. м, 2 эт., подвал, 19 сот. земли, в собств., 1.6 млн руб. Т. 8-922-3224-946

Дом в п. Волковском, по Береговой, 26, вода, слив в доме, водонагреватель, зем. участок 13 сот., 2 теплицы, 950 млн руб., или меняем на жилье. Т. 8-922-6497-785

Дом в с. Б. Уса, 60 км от города, благоустр., 86/144 кв.м, 3 комнаты, кухня, прихожая, санузел, большая веранда, отопление газовое, зем. уч. 60 сот., баня, гараж, теплица, 1.6 млн руб., или меняю на квартиру. Т. 8-952-6531-726

Дом в с. Кемуль, зем. участок 20 соток, вода в доме, баня, хоз. постр., рядом ост., речка, 650 тыс. руб., торг при осмотре, или мат. капитал + доплата. Т. 8-922-3379-612

Дом в с. Кемуль, по Заречной, 6х6, неоконч. стр-во, общее в/снабж., эл-во 380, крыша профнастил, пл. окна, зем. участок 25 соток, отмежеван, докум. готовы, 820 тыс. руб. Т. 8-922-6442-790

Дом в с. Михайловке, 60 км от города, 40 кв. м, зем. участок 14 соток, баня, асфальт до дома, 350 тыс. руб. Т. 9-55-19, 8-922-6462-185

Дом в с. Ольховке, 1-эт., бревенчатый, по Камской, 91, 38 кв.м., земельный участок 13 соток (ИЖС), две комнаты, кухня, санузел, пластиковые окна, печное отопление, есть пристрой, баня, дровенник, на участке есть небольшой пруд с рыбами, колодец, выгребная яма, газ по улице, 1.5 млн. руб. Т. 8-922-3368-992

Дом в с. Ольховке, по Камской, 1-эт., бревенчатый, 38 кв.м, земельный участок 13 соток (ИЖС), в доме две комнаты, кухня, санузел, пластиковые окна, печное отопление, пристрой, баня, дровяник, на участке небольшой пруд с рыбами, колодец, выгребная яма, газ по улице, 1.4 млн. руб. Т. 8-922-3368-992

Дом в с. Ольховке, по Советской, 37 кв.м., бревенчатый, вода в доме, есть возможность провести газ, земля 20 соток, ЛПХ, прописка, 1 млн. руб. Т. 8-922-6445-307

Дом в с. Ольховке, ул. Зеленая, 25, 65 кв. м, зем. участок. 19 соток, центральное водоснабжение, плюс своя скважина, газ, баня новая, удобства в доме, ФАП, магазин, остановка рядом, в связи с переездом в другой город, возможны варианты обмена. Т. 8-922-3675-078, 8-922-3118-282

Дом в с. Сосново, жилой, 1-эт., бревенч., 26.4/35 кв. м, два пристроя 28.3 кв. м, конюшня, сарай, баня, в/провод, печное отопление, зем. участок 4000 кв. м, 650 тыс. руб. Т. 8-922-3203-319

Дом в с. Сосново, по Советской, 61, 67 кв.м., земельный участок ЛПХ 42 сот., пристрой из кирпича, баня, гараж, на жилой улице, 3 комнаты, санузел в доме, в селе скоро будет газ, 1.55 млн руб., или меняю на жилье в Воткинском районе. Т. 8-922-3123-350

Дом в с. Степаново, участок 36 соток, имеется баня, хлев для поросят, вольер для цыплят-бройлеров, пруд для полива огорода, плодовые деревья, все в собственности, докум. готовы. Т. 8-922-3133-391

Дом в с. Фоки, 1-этажный, жилой, брус, по Заводской, 108 кв.м., баня, гараж, конюшня, земельный участок 20 соток, паровое отопление, электричество, вода, канализация, без внутренней отделки, 1.950 млн руб. Т. 8-922-3467-247

Дом в с. Фоки, 3 комнаты, санузел в доме, баня, гараж, быт. постройки, огород со всеми посадками. Т. 8-922-3163-874

Дом в черте города, 1-эт., 60 кв. м, бревно, зем. участок 7 сот., всё в собственности. Т. 8-982-2346-947

Дом в черте города, по Красной, 170 кв. м, 2 эт., ж/б панели, 4 комнаты, ж/п 100 кв.м, 1 эт. - гараж, автом. ворота, стены монолит, примыкающий зем. уч-к 5 соток с соснами, отопление электрическое или печь, подъезд к дому с трех сторон, в р-не РЭБа, за а/к №2, все в собственности, 2.6 млн руб., торг. Через дорогу зем. уч., садоводство, ровный, 350 тыс. рублей, торг. Также рядом бокс, 67 кв.м., потолки 4,5 м, большие ворота, электрическое отопление, сигнализация, бетонный пол, большая смотровая яма (действующий автосервис), Шлюзовой проезд, 4 бокс, 1.55 млн руб., торг. Т. 8-922-3123-350

Дом в черте города, по Шлюзовой, 80 кв.м., земельный участок ИЖС, 13 соток, асфальт. подъезд, все коммуникации (газ, отопление, канализация), баня, беседка для отдыха, ухоженный участок (посадки, теплица), санузел в доме, 3 раздельные комнаты, кладовка, овощная яма, рассмотри варианты обмена на квартиру, 3.99 млн руб. Т. 8-922-3368-992

Дом двухэтажный, недалеко от пл. Чайковского, находится на массиве, участок 6 соток, жилая мансарда, как третий этаж, 1.7 млн руб. Т. 8-922-3010-518

Дом деревянный в с. Ольховке, 20 км от города, по ул. Садовой, центральная улица, 37 кв.метров, зем. участок 12 соток, новая баня, ухоженный участок, эл-во, вода, газ в 100 метрах от участка, документы готовы, 1.2 млн руб. Т. 8-922-2442-222

Дом жилой в с. Большие Кусты, Куединский район, ул. Зеленая, 108, 51 кв.м, 29 соток земли, центральная улица, рядом остановка и магазин, отопление печное, 180 тыс. руб. Т. 8-922-3448-844

Дом жилой, бревенчатый, 2-этажный, благоустроенный, 120 кв.м, с/т Орбита 55, д. 363, 7.5 сот. земли, 3.5 млн. руб., рассмотрим варианты обмена. Т. 8-922-6497-785

Дом жилой, на с/т Ветеран 50, д. 236, 36 кв.м, бревенчатый, 2-этажный, 19 сот. земли, ИЖС, прописка, сруб на дом 168 кв.м, 2.5 млн руб., торг, рассмотрим варианты обмена. Т. 8-922-6497-785

Дом жилой, цокольный этаж + мансарда, по Цветочной, 45, 85 кв.м., земельный участок 16 соток, ИЖС, гараж, баня новая, все коммуникации, газ, вода централ., электричество 220-380 В, 3 комнаты, большая кухня, улица жилая, чистая, очень тихое и спокойное место в коттеджном поселке на Заре-2, участок большой, ровный, 5.5 млн руб., возможен обмен на 1-2-комн. кв. + доплата. Т. 8-922-3123-350

Дом из бруса в д. Марково, 50 кв. м, земельный участок 10 соток, брус шлифованный внутри, снаружи утеплен пеноплексом, 2 этаж мансарда (не утеплена), септик, скважина, баня, работы по дальнейшему благоустройству ведутся, 50:12:0250000:786, 1.45 млн руб. или меняю на 2-комн. кв. в п. Марковском. Т. 8-922-3112-278

Дом из оцилиндрованного бревна на Заре-2, на жестком фундаменте, участок 6 соток, свет, септик, рядом газ, или меняю на 2-комн. кв. с доплатой. Т. 8-922-3085-303

Дом на Волковском, 60 кв.м., земельный участок 10 соток (ИЖС), баня, отопление печное + электрический котел, встроенный в печь, дом теплый, вид на церковь, до остановки 2 минуты ходьбы, вся инфраструктура в шаговой доступности, 1.69 млн руб. Т. 8-922-2442-222

Дом на Завьялово, 70/39 кв. м, полностью благоустр., ИЖС, 1975 г/постр., рядом Завокзальный, новая система отопления, газ + печь, центр в/пр., теплый санузел, душевая кабина, баня, гараж 4х11, участок 12 сот., автобус 150 м, 2.8 млн руб. Т. 8-922-3192-581

Дом на Завьялово, бревенчатый, 40 кв. м, 11 сот. земли ИЖС, 1.7 млн руб., обмен на 2-комн. кв., с доплатой. Т. 8-922-3224-946

Дом на Заре, кирпич., полнопрофильный, подвал, мансарда, веранда, санузел, гараж с ямой, 3 вида отопления, общ. пл. 240 кв. м, жилая 90 кв. м, зем. участок 16 сот., теплица, парник, рядом лес, или меняю на 3-комн. кв. + допл. Т. 8-922-3670-837

Дом на Завьялово, по Пугачева, 5, 60 кв. м, зем. участок 8 соток, баня, гараж, вода в доме, газ. отопление, 4 млн руб. Т. 8-922-2466-419

Дом на Заре-2, 50 кв. м, зем. участок 12 соток, скважина. Т. 8-919-7001-309

Дом на Заре-2, Зеленая, 14, 50 кв. м, дерев., бревно, зем. участок 15 соток, вода в доме, газ. отопление, канализ., баня, гараж, яма. Т. 2-06-46, 8-919-4894-118

Дом на Заре-2, по Калиновой, кирп., по ул.Калиновая, 440 кв. метров, 3 этажа + цоколь, зем. участок 15 соток, ИЖС, все коммуникации, капитальный дом, 6 комнат, две лоджии, баня, гараж, в престижном районе, асфальтированный подъезд, 8.5 млн руб., торг. Т. 8-922-3123-350

Дом на Заре-2, по Радужной, 14б, недостроенный, из газоблоков, отделан красным кирпичом, зем. участок 8 сот., рядом газ, 1.9 млн руб., или меняем на 2-комн. кв. Т. 8-922-6497-785

Дом на Маяке, 110 кв. м, отопление, эл-во, балкон, 2.2 млн руб. Т. 8-922-3215-686

Дом на Уральской по Сайгатской, 40 кв. м, 11 сот. земли, в собств., вид на Каму, 1.1 млн руб. Т. 8-922-3224-946

Дом на Уральской, по Шлюзовой, 10, с пристроем, баней, 200 кв.м., пристрой 250 кв.м, проведен газ, свет, канализация, все отапливается, 5.5 млн руб. Т. 8-922-2442-222

Дом на берегу Камы, в Ольховке, бревенчатый, 56 кв.м., с мебелью, печное отопление, электроэнергия, водопровод, скважина, веранда, летняя кухня, баня, сарай, погреб, дровяник, 19 сот. земли, сад. Т. 8-922-3411-213

Дом на м-ве № 6, 1-этажный, 54 кв. м, брус, зем. участок 5 сот., в черте города, благоустр., без наружной отделки, скважина, септик, водонагревательный котёл, инвенторное отопление + печь, мансарда сделана для дальнейшего обустройства + ещё 40 кв.м, 1 хозяин, документы готовы, 59:12:0010506:22, 1.6 млн руб. Т. 8-922-3112-278

Дом недостр., в с. Ольховке, брус 9х6, утеплен, пл. окна, 2 эт., 3х9, утеплен, ж/дверь, эл-во, зем. участок 18 соток, все кусты плодоносят, фундамент под гараж 6х6. Т. 8-922-2452-529

Дом недостроенный, в д. Марково, по ул. Восточной, 26 А, 80 кв.м, земельный участок 18 соток (ИЖС), баня 6х3, 1.1 млн. руб. Т. 8-922-3448-844

Дом новый, 2-секционный, в п. Новый, 5 км от города, каждая секция 200 кв.м, зем. участок 6 соток, все коммуникации подведены: канализация, эл-во, газ, асфальтированный подъезд, готов под чистовую отделку, вся инфраструктура, школа общеобразовательная и музыкальная, медсанчасть, дет. сад, парк, освещенная лыжня в лесу, рейсовый автобус каждые 5 минут, 4.7 млн руб./каждая секция. Т. 8-922-2442-222

Дом новый, из бруса, 80 кв.м, на участке 10 сот., новая баня, эл-во, в черте города, 1.3 млн. руб., торг. Т. 8-922-3609-756

Дом новый, из бруса, на Уральской, 9х12 м + веранда (12 кв.м.), учас. 9.5 сот., в собственности, недостроенный, потолки и полы готовы, эл-во 380 В, канализ., вода (скважина), или меняю на 3-комн. кв. + доплата, возм. варианты. Т. 8-922-3244-020

Дом одноэтажный, бревенчатый, пер. Малый, 3, 25.5 кв.м, пристрой 12.9 кв.м, кад. номер 59:12:0010512:107, газ. отопление, имеется русская печь (действующая, в отличном состоянии), центр. водоснабжение, электричество, выгребная яма, земельный участок в собственности: ухоженный, есть все посадки, теплицы, кад. номер 59:12:0010512:9, баня, построена в 2011 году, 2.5 млн руб., рассмотрю обмен на 2-комн. кв. с вашей доплатой. Т. 8-922-3093-838

Дом по Восточной, 32, 224 кв.м., земельный участок ИЖС 7,5 соток, дом из бруса и кирпича, центральное водоснабжение, отопление, газ, без вложений, действующий камин, зимний сад, лоджия, гараж с автоматическими воротами, баня, кованый забор с решетками, полноценный цокольный этаж, частично остается мебель, капитальный, качественный дом (строили для себя), в связи с переездом в другой город, 5.2 млн руб. Т. 8-922-3123-350

Дом по Шлюзовой, 300 кв. м, баня, гараж на 2 машины, 5 млн руб. Т. 8-922-3215-686

Дом по ул. Гагарина, 164, 143 кв.м, земельный участок 9 соток (ИЖС), баня из бревна, все коммуникации (газ, вода, канализация), асфальтированная дорога, удачное месторасположение, вид на р. Каму, инфраструктура в шаговой доступности, 7.32 млн руб. Т. 8-922-2442-222

Дом по ул. Завьялова, зем. участок 5,5 соток, 60,1 кв.м, в доме сделан хороший ремонт, возможность расширить площадь, находится в хорошем спокойном р-не коттедж. застройки, асфальтированный подъезд, рядом автобусная остановка, магазины, 3.9 млн руб. Т. 8-922-2442-222

Дом с баней, в черте города, на Заре, рядом с 32 дет. садом, 2 этажа плюс мансарда, 100 кв.м, земельный участок 12,5 соток, эл-во, вода-скважина, отопление еврокотел, есть возможность подключения газа (проект стоит 150 тыс. рублей), сделан ремонт, 4,5 млн. рублей. Т. 8-922-2442-222

Дом с земельным участком в д. К. Ключ, 350 тыс. руб. Т. 8-922-3009-418

Дом, 42 кв. м, в д. Шульдиха, Еловский район, рядом р. Кама, летняя комната, баня, овощная яма, крытый двор, терраса, собственная скважина, пластиковые окна, хороший ремонт, зем. участок 33 сотки. Т. 8-922-3318-162

Дом-дача в д. Злодарь, 2-этажный, 200 кв. м, бревно, зем. участок 45 сот., 45 км до города, недавно построен, крыша профнастил, отопление печное, 5 комнат, большая мансарда, новая баня, дом закрыт сайдингом, вода скважина, теплицы, грядки, поливочный водоем, граничит с большим прудом, огорожен забором, рядом с. Уральское, 5 км, автобусы ходят регулярно, отличное и живописное место, 1.9 мм Т. 8-922-3123-350

Дом с земельным участком в д. Малый Букор, по ул. Первомайской, веранда, колодец, гараж, сарай, баня, э/энергия, прописка, 600 тыс. руб. Т. 8-967-9044-822

Жилой дом в с. Сосново, 75 кв.м, участок 40 сот., печное отопление (в перспективе газ 2016-2017 гг.), центральное водоснабжение, пластиковые окна, санузел в доме, есть уличная постройка (сарай), 1.03 млн руб., торг, рассмотрю любые варианты. Т. 8-922-2451-912

Жилой дом в с. Сосново, 75 кв.м, участок 40 сот., печное отопление, центральное водоснабжение, пластиковые окна, санузел в доме, уличная постройка (сарай), 1.03 млн руб., торг, рассм. все варианты. Т. 8-922-2451-912, 8-922-3419-928

З/у, 7 соток, в собственности, в черте города, с/м №28, кадастровый № 59:12:0010459:20, удобный подъезд, по улице проведено электричество, 197 тыс. руб. Т. 8-922-3241-533

Зем. участки в д. Чумне, ЛПХ, 48 сот., и 46 сот., 400 тыс. руб. Т. 8-922-3224-946

Зем. участки в районе и городе. Т. 8-922-3224-946

Зем. участки в с. Елово, береговая линия, прекрасный вид, до р. Камы 50 м, от 400 тыс. руб. Т. 8-922-3215-686

Зем. участки на полуострове, от 100 тыс. руб. Т. 8-922-3215-686

Зем. участок 11.3 соток, ровный, Подгорный, 1Б (конечная Уральской), прописка, документы на дом и землю готовы, один собственник, кад. номер: 59:12:0010264:87 59:12:0010264:72, отличное расположение участка, живописный вид на Каму, на участке дом (коробка), 60 кв.м, сделана яма под септик, электричество, 800 тыс. руб. Т. 8-922-3093-838

Зем. участок 12 сот., м-в Орбита, 35 тыс. руб./сот., участок приватизирован, электр. рядом, дорога и проезд к участку есть, рядом строятся дома, возможен обмен на легковое авто с вашей доплатой. Т. 8-922-3165-511

Зем. участок 12 соток, под строительство дома на Заре (на горе за Пож. депо), на коттеджной поляне, электричество, газ. Т. 8-950-4555-597, 4-80-22

Зем. участок 13,5 соток, под строительство дома, в с. Фоки, по ул. Красной, 21, есть разрешение на строительство, кадастровый номер: 59:12:0390002:95. Т. 8-922-3877-066, 8-922-3708-318

Зем. участок 15 сот., на Заре-2, в районе тепличного комбината, красивое тихое место, проведено эл-во 380 В, участок выровнен, лес с 4-х сторон, соседи живут круглый год, до Камы 200 м, кадастр. номер 59:12:0010704:29, 1.2 млн руб. Т. 8-922-3448-844

Зем. участок 17 сот., на углу леса, напротив УАВРа, на массиве Золотые пески, с 2-х сторон сосновый лес, подъезд через лес и через садовый массив, до остановки 30 м, можно разделить на 3 участка, кадастр. номер 18:04:000000:3316, 600 тыс. руб. Т. 8-922-3448-844

Зем. участок 19.5 га, земли сельхозназначения, Большебукорское сельское поселение, урочище Лог Симофонтов, заезд в районе с. Фоки, приватизирован, в собственности, 59:12:0740005:861, 59:12:0740005:862, 380 тыс. руб., рассмотрим варианты обмена на авто. Т. 8-922-3448-844

Зем. участок 5,1 сот., с садовым домиком, на массиве №27 Мичуринка, первая линия от дороги, соседи строятся, 200 тыс. руб. Т. 8-922-3448-844

Зем. участок 5.5 соток, в СТ № 7, небольшой кирпичный дом, сарай, туалет, имеются плодовые деревья, яблони, вишня, крыжовник, клубника и т.д., центральное водоснабжение и колодец, 165 тыс. руб., рассм. вариант обмена на авто Т. 8-922-3093-838

Зем. участок 9 соток, ИЖС, по Речной (микрорайон Заря), соседи живут на постоянной основе, 600 тыс. руб., кадастровый номер 59:12:0010758:402. Т. 8-922-3093-838

Зем. участок в М. Букоре, 16 соток, по Заречной, 7а, под строительство, плодородная, ухоженная, со всех сторон жилые дома, 1 собственник, документы готовы. Т. 8-922-3097-116

Зем. участок в Ольховке, по Зелёной, 19 сот. (ИЖС), 10 км до города, кад. номер 59:12:0210000:478, прямоугольный, передняя часть 16 метров, задняя уходит в лог, там течёт ручей, внизу у участка родник, отличное место для строительства, вдоль по улице газ, вода, электричество, 400 тыс. руб. Т. 8-922-3112-278

Зем. участок в Ольховском сельском поселении, с/т Соколинский, участок №107, садоводство, 8.2 сотки, кад. номер 59:12:0810107:129, рассмотрим варианты обмена на авто, 150 тыс. руб. Т. 8-922-3448-844

Зем. участок в д. Б. Букор, 147 ГА, с/х, цена договорная. Т. 8-922-3224-946

Зем. участок в д. Б. Букор, ИЖС, 10 сот., по Заречной, 250 тыс. руб. Т. 8-922-3224-946

Зем. участок в д. Б. Букор, ИЖС, 10 соток, кад. номер 59:12000000:1211, 250 тыс. руб., возм. газ и эл-во. Т. 8-922-6443-238

Зем. участок в д. Гаревая по Мира, 9.9 сот., в собств., 220 тыс. руб., обмен, торг. Т. 8-922-3224-946

Зем. участок в д. Гаревой, по Мира, зона Ж-1, ИЖС, 14.2 сот, вода, электричество в 5 метрах, ровный, хорошие соседи, кадастр. номер 59:12:0410001:420, 330 тыс. руб., торг уместен, в собственности. Т. 8-922-3028-879

Зем. участок в д. Дубовая, по Заречной, ЛПХ, 10 сот., 250 тыс. руб. Т. 8-922-3224-946

Зем. участок в д. Дубовой, 15 соток, разработан, огорожен, эл-во 380, овощ. яма, рядом пруд, дорога, докум. готовы, рядом газ, под стр-во, или меняю на а/м. Т. 8-922-3412-614

Зем. участок в д. Дубовой, 17 сот., 300 тыс. руб. Т. 8-922-3215-686

Зем. участок в д. Дубовой, по Лесной, 9, 18 соток, ЛПХ, газ рядом, 20 км от города, под строительство дома, кадастровый номер 59:12:0220000:650, 300 тыс. руб. Т. 8-922-3123-350

Зем. участок в д. Дубовой, по Новой, 17 сот., под ИЖС, в собств. Т. 8-922-6427-740

Зем. участок в д. К. Ключ, 35 соток, под стр-во. Т. 8-922-3205-015

Зем. участок в д. М. Букор, на горе, около дороги, проведена ЛЭП, недорого. Т. 2-97-26, 8-932-3343-191

Зем. участок в д. Марково, 15 соток. Т. 8-922-3191-960

Зем. участок в д. Марково, 25 соток, рядом ост., 40 соток, можно разделить, свет, газ, зем. участок в д. Дубовой, по Фермеров, 17 соток, свет, газ. Т. 8-922-3641-939

Зем. участок в д. Некрасово-9, 10 соток. Т. 2-89-59, 5-64-73, с 20.00 до 22.00

Зем. участок в д. Оралки, 30 сот., летний домик, эл-во, скважина, земля и дом в собств., возм. ИЖС, 450 тыс. руб. Т. 2-55-51, 8-922-2436-466

Зем. участок в д. Русалевке, 20 соток, рядом с асфальтированной дорогой, садоводство, можно перевести под ИЖС, до города ездят рейсовые и проходящие автобусы, 350 тысяч рублей. Т. 8-922-2442-222

Зем. участок в д. Чумне, 50 сот. Т. 8-922-3224-946

Зем. участок в д. Чумне, земли 50 сот., ИЖС дом, гараж, 1.7 млн руб. Т. 8-922-3215-686

Зем. участок в п. Засечном, 26.2 сотки, докум. готовы. Т. 8-922-6441-914

Зем. участок в п. Марковском, по Луговой, 30 сот., в собств. Т. 8-922-3574-540, спр. Ильдара

Зем. участок в пер. Подгорном, 24, 12 соток, приватизирован. Т. 8-922-3634-827

Зем. участок в с. Ольховка, ИЖС, 13 сот., 800 тыс. руб., торг. Т. 8-922-3215-686

Зем. участок в с. Фоки, ул. Рагузинская, 90, 34.3 сотки, ИЖС, дорога, электричество, участок ровный, идеальный для застройки, при покупке скважина по льготной цене. Т. 8-922-6484-766

Зем. участок в черте города, 11 сот., в собств., 160 тыс. руб. СРОЧНО! Т. 8-982-4709-055, 8-922-3224-462, Артур, 8-982-4709-057, Ольга

Зем. участок в черте города, на Заре, 7 соток, садоводство, эл-во, газ, в собств. 100 м от Камы, дом с баней, гараж, колодец, 790 тыс. руб. Т. 8-922-3150-552

Зем. участок в черте города, р-н Полуострова, 24 сот., садоводство, живописное место для строительства дома, дачи, бани, рыбацких домиков, подъезд до участка асфальтированный круглый год, вода, эл-во, все рядом, документы готовы, 350 тыс. руб. Т. 8-922-2442-222

Зем. участок в черте города, р-н Полуострова, 24 сот., садоводство, живописное место для строительства дома, дачи, бани, рыбацких домиков, подъезд до участка асфальтированный, круглый год, вода, эл-во, все рядом, документы готовы, 350 тыс. руб. Т. 8-922-3368-992

Зем. участок в. Д. Костоваты, 20 соток. Т. 8-922-6481-677

Зем. участок на 6 массиве, Завьялово, 8 сот., 120 тыс. руб., торг. Т. 8-922-3224-946

Зем. участок на Завьялова, 3, 11 сот., ИЖС, рядом дома, свет, газ, 600 тыс. руб. Т. 8-922-3224-946

Зем. участок на Завьялово, 10 сот., в собств., докум. готовы, 150 тыс. руб. Т. 8-922-3215-686

Зем. участок на Завьялово, 19 сот, в собственности, документы готовы , 300 тыс. руб. Т. 8-922-3224-946

Зем. участок на Завьялово, 19 сот., в собств., 650 тыс. руб. Т. 8-922-3215-686

Зем. участок на Завьялово, по Восточной, 49, 40 кв.м, зем. участок. участок ИЖС 10 соток, улица жилая, по улице газ, вода, эл-во, ровный, подъезд с двух сторон, дом старый (под снос или реконструкция), докум. готовы, 1.1 млн руб. Т. 8-922-3123-350

Зем. участок на Золотых песках, вдоль дороги, 17 сот., 500 тыс. руб. Т. 8-922-3224-946

Зем. участок на Полуострове, 46 соток, садовосто, 300 тыс. рублей. Т. 8-922-3448-844

Зем. участок на СНТ Дачник, с документами, по центральной улице, хороший подъезд, электричество, в перспективе газ, живописный вид на город и реку. Т. 8-922-2414-184

Зем. участок на м-ве № 34, 1 371 кв.м. (13 соток), участок №63, кад. номер 59:12:0010545:23, находится по объездной дороге на Марково с перекрестка Азина, едем до первой основной трубы и после нее 150 м налево, на участке стоит дом (брус), треб. финишной отделки, пл. окна, баня (3х3 недострой), эл-во, подъезд к участку круглый год, 850 тыс. руб. Т. 8-922-3093-838

Зем. участок на м-ве № 34, 6.1 кв. м, кирпичный домик. Т. 8-922-2439-469

Зем. участок на м-ве Золотые пески, в собств., скважина, теплица, плиты, все деревья, в связи с отъездом. СРОЧНО! Т. 8-922-3355-824

Зем. участок на м-ве Орбита, в р-не биатлона, 12 соток. Т. 8-922-3301-859

Зем. участок на м-ве Сельский учитель, 5.5 соток, 180 тыс. руб., торг. Т. 8-922-3063-547

Зем. участок на полуострове, 49 сот., рядом с дорогой, кад. № 59:12:0010143:57, в собств., 120 тыс. руб., Т. 8-922-3215-686

Зем. участок под стр-во, фундамент 9х9, положены балки под гараж 6х6, водопровод проложен, выведена канализ., зем. участок 15 соток, в собств., в д. Гаревой. Т. 8-922-6445-131

Зем. участок под строительство дома, по Семейной, на Заре, недорого. Т. 8-912-9884-833

Зем. участок ровный, ИЖС, 10 соток, в 20 км от города, в экологически чистом, красивом, живописном месте, в д. Б. Букор, по Садовой, 46/2, кадастровый номер 59:12:0070000:598, участок окружен сосновым лесом, баня 6х9, эл-во, выгребная яма, 480 тыс. руб., рассмотрю вариант обмена на автомобиль. Т. 8-922-3093-838

Зем. участок с недостроенным домом, в д. Дубовой, ул. Фермеров, 1, 15 соток, дом 2 этажа, 200 кв.м, 10х10, цоколь, хороший подъезд круглый год, соседние дома коттеджная застройка, живут на постоянной основе, цена занижена в связи с тем, что документы в стадии оформления (вступаем в наследство) и дом девяностых годов постройки, газификация май месяц 2016 года, 1 млн. руб. Т. 8-922-3448-844

Зем. участок на трассе г. Чайковский - г. Пермь, 94 сот., в собств., под кафе или заправку, кемпинг, 1 млн руб. Т. 8-922-3215-686

Зем. участок под ИЖС, 13 соток, по Шлюзовой. Т. 8-922-3118-779

Зем. участок с недостроенным домом, в д. Дубовой, ул. Фермеров, 1, 15 соток, дом 2-эт., 200 кв.м, 10х10, цоколь, хороший подъезд круглый год, соседние дома - коттеджная застройка, цена занижена в связи с тем, что документы в стадии оформления (вступаем в наследство) и дом девяностых годов постройки, газификация - май месяц 2016 г., 1.1 млн. руб. Т. 8-922-3448-844

Зем. участок с/х назначения в д. Малый Букор, 6 га, документы готовы к продаже, кад. номер 59:12:0740005:202, 500 тыс. руб. Т. 8-922-2442-222

Зем. участок, 130 соток, земли с/х назначения, расположен в Фокинском сельском поселении, недалеко от д. Каменый Ключ, хорош для создания пасеки, зоны отдыха, вокруг лес, рядом протекает ручей, 120 тыс. рублей. Т. 8-922-2442-222

Зем. участок, 14 соток, на Заре-2, по Комсомольской, 1, ИЖС, газ по краю участка, подъезд с двух сторон, первая линия, рядом с дорогой Чайковский-Фоки, 2.2 млн руб., торг. Т. 8-922-3123-350

Зем. участок, 4.7 га, земли с/х назначения, расположен в Фокинском сельском поселении, у дороги Фоки- д. Каменый Ключ, 180 тыс. руб. Т. 8-922-2442-222

Зем. участок, 6 га, земли для организации крестьянско-фермерского хоз-ва, земля предназначена конкретно для КФК, расположен в Фокинском сельском поселении, у дороги Фоки-д. Каменный Ключ, отличное место для ведения бизнеса по выращиванию с/х культур, 300 тыс. руб. Т. 8-922-2442-222

Зем. участок, 8 соток, в д. Гаревой, проведен водопровод, газ рядом, электричество в проекте. Т. 8-922-3430-426

Зем. участок, в д. Дубовой, по Фермеров, 17 соток, земли населенных пунктов, садоводство, деревня активно расстраивается, центральное водоснабжение, газ, по улице уже живут и строятся соседи, красивый живописный вид, 150 тыс. руб. Т. 8-922-2442-222

Зем. участок, общ. пл. 2070 кв. м, в собств. Т. 3-60-72

Зем. участок, общ. пл. 2109 кв. м, в собств. Т. 3-60-72

Зем. участок, ровный, в д. Харнавы, по ул. Центральной, 30/1, кад. ном.: 59:12:0270000:327, 3000 кв.м. (30 соток), от города 9 км, подъезд круглогодично, газ вдоль земельного участка, электричество, рядом живут соседи круглый год, 400 тыс. руб. Т. 8-922-3093-838

Зем. часток в д. Чумне, по Уральской, 20 км от города (в 5 км от с. Фоки), 18 соток, садоводство, в деревне 3 пруда, 200 тыс. руб. Т. 8-922-3123-350

Земельные участки в Русалевке, 18 км от города (10 минут езды), все участки ИЖС, 2 участка по 13 соток и 1 участок 15 соток, ровные, рядом с асфальтированной дорогой, 1 линия, рядом построены жилые дома, 15 тыс. руб./сотка. Т. 8-922-3123-350

Земельные участки под строительство: 14 соток, 1 млн. руб., 8 соток, 750 тыс. руб., 6 соток, 550 тыс. руб., в самом центре города (Суколда), между районами Заринский и Завьялово, за газовой заправкой, участки выделены для многодетных семей, все коммуникации и асфальтированный подъезд 2016-2017 гг., за счет государства по федеральной программе, самой перспективное место в черте города. Т. 8-922-3448-844

Земельный участок 10 соток, на Завьялово-3, по Бажова, 68, под ИЖС, в собственности, 800 тыс. руб., торг. Т. 8-922-2424-038

Земельный участок 12 га (земли с/х назначения), отличное место, ровный, по границе протекает ручей, можно сделать водоем, эл-во и газа рядом, с северной стороны защищен холмом и лесом, 450 тыс. руб. Т. 8-904-8462-920

Земельный участок в Дубовой, по Нефтяников, 6, 25 соток, садоводство, удобный подъезд, 300 тыс. руб. Т. 8-922-3448-844

Земельный участок в Дубовой, по Нефтянников, 25 соток, садоводство, удобный подъезд, 250 тыс. руб. Т. 8-922-3448-844

Земельный участок в Завокзальном, рядом с Сосновым бором, 7.5 соток, под коммерческую деятельность, использование: многофункциональные общественно-жилые здания, коммуникации рядом, асфальтированный подъезд, 1.5 млн руб., торг при осмотре. Т. 8-922-3368-992

Земельный участок в Ольховке, 11 соток, участок ровный, без построек, 130 тыс. руб. Т. 8-922-3795-349

Земельный участок в Ольховке, 15 соток, садоводство, ровный, 260 тыс. руб. Т. 8-922-2442-222

Земельный участок в Ольховке, массив Сельский учитель, 6 соток, садоводство, ровное место, участок обнесен забором, на самом въезде в массив асфальт до самого участка, соседи строятся, электричество рядом, возможна продажа соседнего участка, 6 соток, документы готовы, 200 тыс. руб. за каждый участок, хороший торг. Т. 8-922-3123-350

Земельный участок в Ольховке, по Молодежной, 15 соток, личное подсобное хозяйство, ровный, 550 тыс. руб. Т. 8-922-2442-222

Земельный участок в Русалёвке, 10 соток, есть градостроительное разрешение, рядом водопровод, электричество, имеются саженцы, строения, заезд со стороны улицы и огорода. Т. 8-922-3443-934

Земельный участок в Степаново, по Митинской, 6, ЛПХ, 16 соток, электричество, вода, баня, фундамент 8х10, центральная улица, 59:12:0130000:81, 160 тыс. руб. Т. 8-922-3123-350

Земельный участок в д. Дубовой, по Лесной, 5, 17 соток, электричество, вода (центральная), газ вдоль участка, улица газифицирована, вид использования ЛПХ, невозделанный: требует вырубку леса и выравнивания, недалеко от остановки, кадастровый номер 59:12:0220000:642, вид использования: личное подсобное хозяйство, 260 тыс. руб. Т. 8-922-3467-247

Земельный участок в Б. Букоре по ул. Восточной, 16, ЛПХ, 12 соток, 250 тыс. руб. Т. 8-922-3448-844

Земельный участок в д. Марково, 19.47 соток, садоводство, проведено электричество, нет никаких построек, 200 тыс. руб. Т. 8-922-3467-247

Земельный участок в д. Марково, по Северной, 4, 14 соток, садоводство, 59:12:0250000:638, 160 тыс. руб. Т. 8-922-3467-247

Земельный участок в д. Марково, по ул. Северной-2, 9 соток, 1 собственник, пустой, не огражденный, ровный, удобное месторасположение, садили на нем только картошку, на участке очень хороший малинник, вид использования: личное подсобное хозяйство, 160 тыс. руб. Т. 8-922-3467-247

Земельный участок в д. Русалевке, 14 соток, ИЖС, по Трактовой, 35, ровный, с хорошим подъездом, 250 тыс. руб., возможна продажа под мат. капитал. Т. 8-922-3354-878

Земельный участок в д. Сосново, 30 км до города, по Первомайской, 40 соток, ЛПХ, ровный, бетонированный подъезд, улица жилая (за кафе для дальнобойщиков), электричество, газ в деревне будет в 2016 г., есть разрешение на строительство, можно материнский капитал, рассрочка, обмен на авто и т.д., или продам два участка, 25 и 15 соток, рассмотрим варианты. Т. 8-922-3123-350

Земельный участок в п. Новом, 12 соток, жилая улица, документы готовы, собственность, в шаговой доступности школа, сад, магазины, больница. Т. 8-961-7569-376

Земельный участок в п. Новом, по Калашникова, 52, 12 соток, ИЖС, готовый гостевой домик (фундамент 11х12), баня, часть стройматериалов, 2.15 млн. руб. Т. 8-922-3448-844

Земельный участок в п. Прикамском, 14 соток, ИЖС, вся инфраструктура рядом, 1.3 млн. руб. Т. 8-922-2442-222

Земельный участок в п. Прикамском, 14 соток, разрешенное использование ИЖС, все коммуникации на участке: газ, вода, электричество, канализация, вся инфраструктура рядом, 1.3 млн руб. Т. 8-922-2442-222

Земельный участок в с. Б. Букоре, по Зеленой-2, 57, садоводство, 10.27 соток, к.н. 59:12:0740009:1314, 200 тыс. руб. Т. 8-922-2442-222

Земельный участок в с. Ольховке, с/т Сельский учитель, на участке фундамент 9х9, электричество, подъезд круглый год, земля в собственности, садоводство, кад. номер 59:12:0810401:12, 380 тыс.руб. Т. 8-922-3448-844

Земельный участок в с.Ольховке, по Камской. Т. 8-922-3427-800

Земельный участок в черте города, по Гагарина, 6 соток, ИЖС, электричество, газ на соседнем участке, до Камы 100 м, отличное место для строительства дома, соседи все застроены, 800 тыс. руб., торг. Т. 8-922-3123-350

Земельный участок в черте города, по Красной, 7 сток, садоводство, удобный подъезд, находится в р-не РЭБа, за а/к №2, 1 линия, 350 тыс. руб. Т. 8-922-3123-350

Земельный участок в черте города, по пр. Свободы, на Уральской садоводство, 8.4 сотки, электричество, вода, газ в шаговой доступности (частный сектор), 650 тыс. руб. Т. 8-922-3467-247

Земельный участок на Завьялово, 6 соток, отличное место для коммерческой деятельности, асфальтированный подъезд, садоводческий массив №10, приватизирован, садоводство, земля населенных пунктов, осенью будем продавать соседний участок, 6 соток, 59:12:0010521:28, 295 тыс. руб. Т. 8-922-3448-844

Земельный участок на Завьялово, массив Забота, 10 соток, 250 тыс. руб. Т. 8-922-3448-844

Земельный участок на Завьялово, садоводство, массив Забота, 10 соток, 250 тыс. руб. Т. 8-922-3448-844

Земельный участок на Завьялово-2, к.н. 59:12:0010546:24, 15 соток, коммуникации рядом, садоводство, 400 тыс. руб. Т. 8-922-3448-844

Земельный участок на Заре (Суколда), ИЖС, 14 соток, участок ровный, все коммуникации 2016-2017, 1 млн. руб. Т. 8-922-3448-844

Земельный участок на Заре, 14 соток, ИЖС, для многодетных семей, за газовой заправкой, все коммуникации 1-2 года, 1 млн руб. Т. 8-922-3448-844

Земельный участок на Заре, ул. Речная, 96А, 10 соток, за солдатским домом, небольшие трудности с зимним подъездом, земля в собственности, незначительный склон, соседи живут на постоянной основе, кад. номер 59:12:0010765:72, 300 тыс. руб. Т. 8-922-3448-844

Земельный участок на Заре-2, по Цветочной, ИЖС, 7 соток, все коммуникации, 550 тыс. руб., торг. Т. 8-922-3123-350

Земельный участок на Уральской, 12 соток, между молокозаводом и телевышкой. Т. 8-912-8870-933

Земельный участок на Уральской, 9 соток, 59:12:0010241635 (за улицей Гагарина), садоводство, земля населенных пунктов, в двух шагах река Мутнушка, газ в 20 метрах, в собственности, документы готовы к продаже, 700 тыс. руб. Т. 8-922-3467-247

Земельный участок по Солнечной, коттеджный поселок Заря-2, 7 соток, ИЖС, ровный, недостроенный дом (коробка, 180 кв.м, 5 комнат), фундамент, армированный на сваях, коробка газобетонные блоки, газ у соседей, электричество, в связи с переездом в другой город, документы в порядке, 2.7 млн. руб., торг. Т. 8-922-3123-350

Земельный участок, 15 соток, в с. Б. Букор, по Садовой, 55. Т. 8-922-5127-793

Земельный участок, 17 соток, садоводство, в д. Дубовой, по Фермеров, участок ровный, рыночная стоимость 200 тыс. руб., продам за 100 тыс. руб. СРОЧНО! Т. 8-922-2442-222

Земельный участок, 18.5 соток, назначение личное подсобное хозяйство, в д. Степаново, по Центральной, 30 тыс. руб. СРОЧНО! Т. 8-922-2442-222

Земельный участок по Лермонтова, 66, 11 соток, ИЖС, 670 тыс. руб. Т. 8-922-3448-844

Земельный участок, 40 соток, ЛПХ, с разрешением на строительство, Чайковский р-н, 150 тыс. руб. возможна покупка с использованием материнского капитала. Т. 8-922-3525-225

Земельный участок, 5.5 соток, в СТ № 7, небольшой кирпичный дом, сарай, туалет, имеются плодовые деревья, яблони, вишня, крыжовник, клубника и т.д., центральное водоснабжение и колодец, 235 тыс. руб. Т. 8-922-3093-838

Земельный участок, 8 соток, на м-ве №11, напротив ГИБДД, садоводство, все пасадки, электричество, вода, можно под строительство дома, дачи, соседи живут, 59:12:0010440:119, 150 тыс. руб. Т. 8-922-3123-350

Земельный участок, 8 соток, садоводство, массив Орбита, напротив Снежинки, прямоугольный, ровный, асфальт. подъезд до самого участка, дорога на биатлон, 1-я линия, рядом с участком сосновый бор, соседи строятся, отличное место для строительства дома, эл-во, 490 тыс. руб. Т. 8-922-3123-350

Земельный участок, в черте города, на Суколде, 6 линия, 15 сот., садоводство, удобный подъезд, часть участка на склоне, документы готовы, земля в собственности, обмен на КГТ, малосемейку, 750 тыс. руб. Т. 8-922-3448-844

Земельный участок, кад. ном. 59:12:0010803:16, 12 соток, по Декабристов, 37. Т. 8-922-2435-522

Земельный участок, огород в Завокзальном, 7 соток, подъезд круглый год, второй участок от калитки, летом соседи живут на постоянной основе, участок еще в прошлом году обрабатывался, приватизирован, собственность, удачно подойдет для бани/дачи/огорода, кад. номер 59:12:0010411:399, 200 тыс. руб. Т. 8-922-3448-844

Коттедж в п. Новый, до города 5 км, 250 кв.метров, земельный участок 15 соток, все коммуникации: центральная канализация, газ, центральный водопровод, сделан хороший современный ремонт, участок ухоженный, есть теплый гараж, сделан капитальный забор, 7,5 млн. рублей. Т. 8-922-2442-222

Коттедж на Уральской, рядом ст. Энергия, все коммуник., газ, вода, центр. канализ., зем. участок ухожен, ландш. дизайн, все посадки, беседка, гостевой дом 40 кв. м, возм. рассрочка, торг. Т. 8-922-6461-414

Коттедж по пер. Сайгатскому, 2, 147.5 кв. м, 2-эт., керамзито-бетоннные блоки, котельная, баня, сарай, гараж, 6 млн. руб., торг. Т. 8-922-2439-469

Коттедж, незавершенное строительство, 150 кв. м, 14 сот. земли, по Рассветной, 3.5 млн руб. Т. 8-922-3224-946

Коттедж-гараж на Маяке, 192 кв.м., потрясающий вид на Каму, идеальное место для яхты, катера, все в собственности, документы готовы, электричество, вода, душ, санузел, 5 млн. руб., без торга. Т. 8-922-3448-844

Начатое строительство дома по Гагарина, 14 соток, посадки, стройматериалы, коммуникации, асфальт., дорого. Т. 8-922-3003-703

Недостроенный дом в Гаревой, 86 кв.м, 2 эт., 10 сот. земли. Т. 8-922-3133-839

Новый дом-коттедж на Заре-2, по Кирова, 6 и на ул. Рассветная (аналогичный дом, участок 14 соток), 140 кв.м, баня, гараж, септик, скважина, газ, асфальтированный подъезд, цена дома под ключ 5.15 млн. руб., сдача объекта осень 2016 г., цена на данном этапе строительства 3.5 млн. руб., рассматриваем разумные варианты обмена. Т. 8-922-3448-844

Новый загородный дом (80 кв.м.) в центре Б. Букора, с участком 21 сот., асфальт до ворот дома, бетонная парковка, новая баня, скважина на двух хозяев, дом из боровой окоренной сосны. Т. 8-922-2433-221, 8-982-4944-999

С/о на м-ве Автомобилист, жилой дом, прописка, 31 кв.м., 2-этажый, 180 тыс. руб., зем. участок 602 кв.м., без посадок, бассейн 4х5х1,5, с подиумом и летней кухней, 180 тыс. руб., бани нет, подъезд и эл-во круглый год. Т. 8-932-3358-737

Часть дома в п. Буренка, 52 кв. м, печное отопление, пл. окна, обшит сайдингом, профнастил, зем. участок 16.5 сот. Т. 8-922-3191-053

Элитный участок земли, 20 соток, под ИЖС, в 10 км от города (д. Русалевка), асфальтированный круглогодичный подъезд к участку, автобусное сообщение, соседние участки распроданы, возможен обмен на легковое авто или рассрочка платежа, 350 тыс. рублей. Т. 8-922-3093-838

2.2 КУПЛЮ

Дом в городе, либо в деревне, недорого, можно земельный участок с разрешением на строительство. Т. 8-922-3123-350

Дом жилой, в Ольховке, на Уральской, в п. Прикамском, до 3,5 млн руб. Т. 8-922-3448-844

Дом по Первомайской. Т. 8-922-3068-399

Дом, землю по Первомайской. Т. 8-922-3379-010

Зем. участок в черте города, под стр-во. Т. 8-922-3368-992

Земельный участок с разрешением на строительство. Т. 8-922-3123-350

Куплю дом в городе или за городом в любом состоянии, недорого. Срочно. Тел. 8-922-2442-222

2.3 МЕНЯЮ

Дом в д. Маракуши, 35 км от города, 72 кв. м, 3 комнаты, теплый туалет в доме, центр. водоснаб., водяное отопление, котел, нов. баня из бруса 3х6, хоз. постр., гараж, эл-во, зем. участок 9 сот., в хор. сост. + допл. - на 1-комн. кв. или м/с. Т. 8-922-3383-583, 8-922-6402-252

Дом в с. Кемуль, неоконч. стр-во, 6х6, общее в/снабж., эл-во 380, пл. окна, крыша профнастил - на комнату в общ. Дружба, или общ. Молодость. Т. 8-922-6442-790

Дом на Завьялово, 60 кв. м, зем. участок 9 соток, 3 комнаты, благоустр., 3 гаража - на 1-2-комн. кв. + доплата или + дача, рассм. все варианты, или продам. Т. 8-922-3089-579

Дом на Заре-2, по Радужной, 14б, недостроенный, из газоблоков, отделан красным кирпичом, зем. участок 8 сот., рядом газ, 1.9 млн руб. - на 2-комн. кв. Т. 8-922-6497-785

2.4 сдам

Времянка в районе Азина, вода в доме - скважина, печное отопление, газ привозной, 3000 руб. + свет. Т. 8-922-3233-477

Дом в п. Прикамском, гараж, придомовая территория, ремонт, мебель, 45 тыс. руб./мес. Т. 8-922-3215-686

Дом на Завьялово, с мебелью, техникой, возм. для организаций. Т. 8-922-3215-686

Зем. участок, 15 соток, в районе города, около АЗС Нефтехимпром (Мичуринка), подъезд круглый год, электричество. Т. 8-922-3148-768

ОГОРОДЫ
3.1 продам

Зем. уч. 15 сот., ИЖС, в с. Фоки, 200 тыс. руб., документы готовы. Т. 8-912-4894-205

Зем. участок 4.5 сотки, на м-ве № 55, Орбита, у биатлона, недорого. Т. 3-63-98, вечером

Зем. участок 5 га, в д. Оралки, в собственности. Т. 8-922-3338-267

Зем. участок 6 соток, на массиве Автомобилист, участок ровный, электричество, вода есть, хорошие соседи. Т. 8-922-3415-132

Зем. участок ИЖС, по Радужной, 12.5 соток, ровный, все коммуникации рядом. Т. 8-922-6463-404

Зем. участок в черте города, 11 сот., в собств., 160 тыс. руб. СРОЧНО! Т. 8-982-4709-055, 8-922-3224-462, Артур, 8-982-4709-057, Ольга

Зем. участок на СНТ Дачник. Т. 8-922-6433-074

Зем. участок на м-ве Майском, 8 соток. Т. 8-902-4789-696

Зем. участок на м-ве Орбита, 11 соток, в собственности, соседи активно ведут строительство, 550 тыс. руб. Т. 8-922-3456-637

Зем. участок по Сайгатской, 14 соток. Т. 6-20-64, 8-922-3259-707

С/о в с. Ольховке, по Садовой, 15.5 соток, все коммуник. близко. Т. 8-922-3254-456

С/о в черте города, 6 сот., ухожен, кирпич. домик с мансардой, все посадки. Т. 8-982-4895-345

С/о на Уральской, на м-ве № 24, 5 соток, на берегу Камы, все посадки. Т. 8-922-2419-018

С/о на Уральской, на м-ве № 24, 5 соток, на берегу Камы. Т. 8-922-3254-602

С/о на м-ве № 1, домик, баня, все посадки. Т. 8-922-3378-985

С/о на м-ве № 13А, на Уральской на горе, справа от Факела, 6 соток, подъезд круглый год, живописный вид на Каму, тихое место для отдыха, вода. Т. 8-922-3148-768

С/о на м-ве № 4, 6 соток, 200 тыс. руб. Т. 8-919-4555-553

С/о на м-ве № 4, 6 соток, 200 тыс. руб. Т. 8-919-4555-553

С/о на м-ве № 50 Ветеран, 4 сотки, ухожен, домик большой, шлакоблочный, вишни, яблоня, слива, малина и др., вода по сезону, большие емкости. Т. 2-44-75, 8-922-3175-905

С/о на м-ве № 6, 4 сотки. Т. 8-922-3204-095

С/о на м-ве № 6, конечная ост. на Завьялова, 6 сот., 130 тыс. руб., торг, возм. обмен на а/м, или гараж. Т. 8-922-3182-545

С/о на м-ве № 9 (Азино-Завъялово), 5 соток, в собственности, дом, теплица. Т. 8-922-3006-528

С/о на м-ве № 9, рядом ост. Азина, 6 соток, земля отдохнувшая, будка, вода, не под ЛЭП, или меняю. Т. 8-922-3048-614

С/о на м-ве Автомобилист, 6 сот., ровный, без построек, вода есть. Т. 8-922-3415-132

С/о на м-весна-осень Автомобилист, жилой дом, прописка, 31 кв.м., 2-этажный, 180 тыс. руб., зем. участок. 602 кв.м., без посадок, бассейн 4х5х1,5, с подиумом и летней кухней, 180 тыс. руб., бани нет, подъезд и эл-во круглый год. Т. 8-932-3358-737

С/о около СУ-4, на м-ве № 17, уч. 143. Т. 8-922-3254-597

С/о, 6.5 сот., на м-ве Орбита, подъезд круглый год, электричество. Т. 8-922-2424-038

С/о, кадастровый № 59:12:0010459:20 в черте города, удобный заезд со стороны ж/д, есть небольшой садовый домик, садовые деревья и кустарники, по улице проведено электричество, 197 тыс. руб. Т. 8-922-3241-533

С/огород 5 сот., на Завьялово-3, без посадок и строений, подъезд круглый год, под ЛЭП, через дорогу коттеджи, массив Забота, 35 тыс. руб., рассрочка. Т. 8-922-3320-311

Сад-огород на массиве Золотые пески, дом, баня, мансарда, колодец, все посадки, 3.4 сотки, в собственности, 250 тыс. руб., торг. Т. 8-922-3314-979

3.2 куплю

С/о за Сбербанком, по Советской. Т. 8-922-3118-779

С/о на м-ве № 39, 40, Сосенка, с домиком. Т. 8-902-4789-696

С/о на м-ве Прогресс. Т. 8-922-3368-992

С/огород в черте города, желательно с баней. Т. 8-922-3123-350

Сад-огород в черте города, с хор. подъездом, желательно с эл-вом. Т. 8-922-2442-222

ГАРАЖИ
4.1 продам

А/к № 1, за мостом, 28 кв. м, центральная линия, пол дерев., выс. ворота, овощ. яма, смотр. яма. Т. 8-925-3810-729

А/к № 17, 19 линия, гараж № 15, 32 кв.м., в собственности. Т. 8-922-6427-740

А/к № 17, линия 11, недорого. СРОЧНО! Т. 8-922-3861-213, 8-992-2296-532

А/к № 17, охраняемый, кирпичный, 150 кв.м, помещение бывшего авторазбора, капитальный первый этаж, второй этаж из бруса, пригоден даже для проживании, есть прилегающая территория с отдельным заездом, новая баня, 700 тыс. руб., или меняю, рассм. все варианты. Т. 8-922-3112-278

А/к № 2, 4.3х6 м, 7 линия, овощ. яма, смотр. яма, пол бетон. Т. 8-922-3650-887

А/к № 2, 45 кв. м, два совмещ. гаража в длину, смотр. яма, погреб, 250 тыс. руб., торг. Т. 8-922-6493-326, 8-915-1407-454

А/к № 2, в п. Новом, линия 10, большой (размеры 4х12 м), высокие ворота, овощная яма. Т. 8-922-3360-868

А/к № 2, в п. Новом, линия 8, р-р 4х7, овощ. яма, 120 тыс. руб. Т. 8-922-3360-868

А/к № 2, линия 11, 33.2 кв. м., удлинённого типа, рядом с охранным пунктом, есть овощная яма, смотровая яма, деревянный пол, стоит счётчик, в собственности, за Виватом, 300 тыс. руб. Т. 8-922-2404-200

А/к № 35, по Промышленной, 15, 30 кв. м, овощ. яма, эл-во, 6х5, лин. 2, земля 54 кв. м, в собственности, 300 тыс. руб., торг. Т. 8-908-2735-513

А/к № 40, з в Завокзальном, без ямы, 370 тыс. рублей. Т. 8-912-4923-290

А/к № 5, 30 кв.м, первая линия, рядом с охраной, овощная яма, 310 тыс. руб. Т. 8-922-3071-337

А/к № 7, стандартный, две ямы, оштукатурен, пол дерев., 550 тыс. руб. Т. 8-919-7062-930

А/к №15, линия 6, 150 тыс. руб. Т. 8-967-9044-822

А/к №17, 2 ямы, электричество, видеонаблюдение, возможна продажа в рассрочку. Т. 8-922-6401-434

А/к №17, 4 линия, рядом с правлением, видеонаблюдение. Т. 8-922-3025-948, 3-19-32

А/к №17, 4 линия, стены кирпич, пол деревянный, овощная яма, отделка вагонкой, электричество, видеонаблюдение. Т. 8-922-3025-948, 3-19-32

А/к №3, удлиненный, 2 ямы, электричество, южная сторона, 155 тыс. руб. Т. 8-922-3169-392

А/к Гагаринский, с местом, разборный, металлический, 60 тыс. руб. Т. 8-922-3212-795

А/к Гермес, в Завокзальном, 4х6. Т. 8-922-2401-073

А/к Гермес, напротив храма, ям нет, пол бетонный, солн. сторона, напротив сторожки. Т. 8-922-6447-980

А/к Гермес, по Вокзальной, около переезда, пол дерев., эл-во, удобный заезд. Т. 8-922-3381-180

А/к Лада, линия 13, №6, высокий, ворота под Газель, пол бетон + доска, крыша бикрост, стеллаж, солн. сторона, в собственности. Т. 8-950-4456-441

А/к Маяк, 21 кв. м, линия у воды, пол дерев., овощ. яма (кессон), в идеал. сост. Т. 8-925-3810-729

А/к Маяк, 3 линия, овощ. яма, в хор. сост. Т. 8-982-2362-560, 8-922-2411-690

А/к Маяк, 60 кв. м, у воды большой пирс, утепленный, с системой отопления. Т. 8-922-6479-477

А/к Маяк, 8 линия, 1 гараж, солнечная сторона, овощная яма-кессон, деревянный пол, выход к воде. Т. 8-922-6448-877

А/к Маяк, 9 линия. Т. 8-922-3192-442

А/к Маяк, овощ. яма, большая, сухая, в хор. сост. Т. 8-922-2411-690, 8-982-2362-560

А/к Маяк. Т. 8-922-3082-783

А/к САХ, три уровня, 6х4 м, рядом со сторожкой. Т. 8-902-6353-333, 3-64-94

А/к Стройдеталь, за военкоматом, 1 линия, недалеко от сторожки, 24 кв.м, овощная яма, 150 тыс. руб., торг. Т. 8-922-3368-274

А/к Стройдеталь, за военкоматом, 8 линия, 2 ямы, пол бетон, эл-во, стеллажи, 220 тыс. руб. Т. 8-922-3634-630

А/к Факел, 14 линия, без ямы, пол бетон/доска, крыша бикрост, солн. сторона, стеллаж. Т. 8-922-3095-824

А/к Факел, 4 линия, солн. сторона, смотр. яма, овощ. яма. Т. 8-922-3233-550

А/к Факел, большой, 2 линия, удобный подъезд круглый год, овощ. яма, смотр. яма. Т. 6-12-30, 8-922-6460-843, с 18.00

А/к Факел, линия 10, овощ. яма, смотр. яма, крыша бикрост. Т. 8-922-3095-824

А/к Факел, овощ. яма, смотр. яма. Т. 8-922-3098-922

В а/к Факел, первая линия, две ямы, 85 тыс. руб. Т. 8-922-3575-005

Гараж на разбор, из блоков, крыша дерев., ворота желез., фундамент ФБС, пол дощатый, 18 тыс. руб. Т. 8-922-3573-850

Гаражи на Завьялово 219 (136+22+44+17). Т. 8-922-3192-581

Коттедж-гараж на Маяке, 192 кв.м., потрясающий вид на Каму, идеальное место для яхты, катера, все в собственности, документы готовы, электричество, вода, душ, санузел, 5 млн. руб., без торга. Т. 8-922-3448-844

Эллинг на л/с Восход. Т. 6-20-64, 8-922-3259-707

4.2 куплю

А/к Маяк, с выходом к воде, за 100 тыс. руб., деньги сразу. Т. 8-922-3634-630

Гараж на Маяке, за 100 тыс. руб., с выходом к воде, за 120-130 тыс. руб., деньги сразу при оформлении. Т. 8-922-2437-000

Гараж, недорого. Т. 8-922-2442-222

4.3 меняю

А/к №17, высокий, 6х4, смотровая и овощная ямы, 5 линия не на горе, недалеко от сторожки, в а/к ведется видеонаблюдение - на гараж в а/к Маяк. Т. 8-922-3368-274

4.4 сдам

А/к № 40, в Завокзальном, около сторожа. Т. 3-24-93

А/к №5, по Вокзальной, овощная яма, 30 кв.м. Т. 8-922-3071-337

А/к САХ. Т. 8-922-6447-980

СТРОЙМАТЕРИАЛЫ
5.1 продам

СРУБ на баню, дачный домик, на заказ. Возможна сборка. Т. 8-922-3291-603, СЕРГЕЙ

ПИЛОМАТЕРИАЛ В НАЛИЧИИ И ПОД ЗАКАЗ, любая форма оплаты. Доставка бесплатно. Пенсионерам скидка. Т. 8-902-6447-916

ПИЛОМАТЕРИАЛ: брус, доска (обрез., н/обрез.), заборная доска, штакетник, брусок, опил, стружка (бесплатно). Доставка. Любая форма оплаты, НДС. Т. 4-64-40, 8-922-6490-189

Брус, доска в наличии и под заказ, дрова колотые, тюльки, сухара, из любых пород дерева, ПГС, ОПГС, песок. Любая форма оплаты, рассрочка. Пенсионерам скидка. Т. 8-922-3098-717

ЕВРОВАГОНКА ЛИПА сорт С, 200 руб./кв.м. Доставка бесплатно. Т. 8-912-9849-494, 8-922-3169-494

Доска заборная, столбики, жерди, навоз, опил, перегной. Т. 8-922-3098-717

ПГС, ОПГС, гравий, навоз, песок, вывоз мусора. Т. 8-922-3320-279

ПЕСОК, ПГС, ОТСЫПКА, СУГЛИНОК, ГЛИНА, ОПИЛ от 1 до 25 тонн. Т. 8-902-6447-916

ПГС, ОПГС, ПЕСОК, ГРАВИЙ, ЧЕРНОЗЕМ, ОПИЛ, НАВОЗ, ЗИЛ 6 т. Т. 8-922-3426-739

ОПГС, ПГС, гравий, песок речной, кладочный, глина, грунт, навоз, чернозем, дрова берез., колотые, вывоз мусора. Камаз-колхозник, 5-10 т. Т. 8-922-2427-365

Песок, гравий, ПГС, ОПГС, грунт, глина, чернозём, навоз. от 1 до 25 тонн. Т. 8-922-6412-030

Песок, гравий, ПГС, ОПГС. от 1 до 25 тонн. Т. 8-922-2423-757

ПЕСОК, гравий, ПГС, ОПГС, грунт, глина, чернозём, перегной, опил. 1, 5, 10, 25 тонн. Т. 8-922-3621-262

Гравий, песок, ОПГС, ПГС, глина, опил. Т. 8-922-6431-047

Грунт, глина, перегной, чернозем, 5-10 тонн. Т. 8-922-3071-312

ЭЛДВИГ РЕКЛАМА
РЕМОНТ И ПРОДАЖА электродвигателей
АРГОНОВАЯ СВАРКА
Т. 2-04-04, ул. Декабристов, 23, корп. 14

Глина, песок, ПГС, ОПГС, гравий, грунт. Т. 8-922-6479-970

Песок, гравий, ПГС, ОПГС, 5 тонн, 10 тонн. Т. 8-922-3071-312

Песок, гравий, ПГС, ОПГС, грунт, 13 т, 25 т, 35 т, скидки. Т. 8-922-3572-221

ОПГС, ПГС, песок речной, кладочный, чернозем, щебень, гравий, вывоз мусора, 5-10-15 т. Т. 8-922-3138-557, 8-902-4780-933

ОПГС, ПГС, песок речной, кладочный, чернозем, щебень, гравий, вывоз мусора. Т. 8-922-3133-313, 8-982-4745-568

ОПГС, гравий, песок, чернозем, опил, навоз, грунт, от 1 тонны. Т. 8-929-2340-189

ПЕНОБЛОК D-600 188х300х588 Качество, геометрия. Принимаем заявки на весну-лето. Т. 8-922-365-60-49, 8-965-555-6895

КОЛЬЦА КОЛОДЦА КРЫШКИ, ДНИЩА от производителя, доставка. Т. 6-03-79, 8-922-2433-844

Ж/Б КОЛЬЦА Т. 8-932-3320-141

ТРОТУАРНАЯ ПЛИТКА, БОРДЮРЫ. Большой ассортимент. Т.8-952-6402-442

БЕТОН Доставка с любого завода в Чайковском, миксер 8 куб.м, длинный желоб, профессионал. заливка фундамента. Т. 8-922-3277-185

КЕРАМЗИТОБЛОКИ ЦВЕТНОЙ КИРПИЧ БРУСЧАТКА ВОЛНА Т. 8-922-3321-285, 8-919-4615-022

БЛОК КЕРАМЗИТОБЕТОННЫЙ М75, стеновой, полнотелый, р-р 39х19х18.2, 67 руб. Сертификат испытаний. При покупке от 18 поддонов скидка или бесплатная доставка. Т. 8-909-0577-824

ИЗГОТОВИМ СРУБЫ
ЛЮБОЙ СЛОЖНОСТИ (дома, бани)
ЛЮБЫЕ СТРОИТЕЛЬНЫЕ РАБОТЫ
Т.: 8-950-8175-140, 8-922-5156-330
РЕКЛАМА

УНИБЛОК ГАЗОБЛОК ПЕНОБЛОК
Ж/Б КОЛЬЦА КОЛОДЕЗНЫЕ, КИРПИЧ
Консультация и расчеты – БЕСПЛАТНО. КРЕДИТ. ДОСТАВКА.
г. Воткинск, ул. Пролетарская, 154,
т.: 8 (34145) 4-85-85, 5-05-38,
8-912-015-00-40, 8-912-015-35-54,
(8-800-500-42-50 звонок бесплатный)
сайт: cementinvest.com,
e-mail: 89120153554@mail.ru
РЕКЛАМА

РЕКЛАМА
ПЕСОК ОПГС ПГС Гравий Грунт
Андрей 8 922 357 2221
Сергей 8 922 307 0677
5 т 10 т 13 т 25 т 35 т

Организация изготавливает и реализует
БЛОКИ:
• керамзит
• бетонные
• перегородочные керамзитобетонные
• перегородочные бетонные
ДОСТАВКА, РАЗГРУЗКА.
8 (34145) 4-86-58, 8-912-452-22-78
РЕКЛАМА

БЕТОН на СОВЕТСКОЙ
Доставка по городу БЕСПЛАТНО!
СКИДКИ ОТ ОБЪЕМОВ
6-07-02, 8-919-477-0111
М100 — от 2900 руб.
М150 — от 3100 руб.
М200 — от 3300 руб.
М250 — от 3500 руб.
М300 — от 3800 руб.
ТОВАР СЕРТИФИЦИРОВАН
РЕКЛАМА

БЕТОН РАСТВОР СПЕЦТЕХНИКА
АНГАРСТРОЙ
• автобетоносмеситель V - 9 м³,
• автобетононасос,
• фронтальный погрузчик
Товар сертифицирован.
Индивидуальный подход. Качественно и недорого.
КРУГЛОСУТОЧНО
Ул. Мира, 1В, Речной порт, т.: 4-19-00, 8-922-244-6026, 8-922-315-8187
РЕКЛАМА

Балка двутавровая, 55, дл. 6.2 м, 11 тыс. руб. Т. 8-904-8486-981
Балки ж/б, 3.5 м, 3 шт., крышки для ж/б колец, на 1 м, 2 шт. Т. 8-922-3381-180
Батареи, б/у, состояние хорошее, секции от 2 до 7 ребер, 200 руб./ребро, металлические двери, б/у, размеры разные, 1000 руб., баллоны газовые, 50 л, 1000 руб. Т. 8-922-3233-254
Батарея чугунная, 3 секции, 800 руб. Т. 8-922-6443-998
Блоки ФБС 24-6-6, б/у, в хорошем состоянии, в черте города. Т. 8-922-3086-372
Бытовка на колесах, в хор. сост. Т. 8-950-4476-821
Джут, 100 мм, толщина 8-10, плотность 600, 150 руб. Т. 8-922-3100-320
Доска пола, шпунтованная, лиственница, 80х40х6000 мм, 4 куба, 20 тыс. руб./куб, торг. Т. 8-922-3368-274
Емкость металл., под воду, 300 л, круглая, горизонт., печь метал., для с/о, швеллер, 2 шт. Т. 6-60-29, 8-922-6447-649
Керамзит, 100 руб. Т. 8-922-3132-415
Кирпич (красный, белый), 300 шт., недорого. Т. 8-964-1972-441
Кольца колодез., диам. 1 м, высота 40 см. Т. 8-922-3056-825, Валерий
Металл. конструкции для устройства 2-скатной крыши, длина 3.9 м, 6 штук. Т. 8-919-4542-748
Мойка б/у, нерж. сталь, 0.8 мм, размеры внешние 500х600 мм, цвет матовый, состояние отличное, без дефектов, 800 руб. Т. 8-922-6443-998
Отдам бесплатно строительный мусор, фасованный в мешках, в количестве 60 штук, самовывоз. Т. 8-922-3600-099
Панель керамзитобетонная, стеновая, р-р 6х1.8, 6х1.5, 10 тыс. руб./шт., доставка. Т. 8-922-3232-554
Паркет, 50 руб./кв. м. Т. 8-922-3132-415
Печь в баню, из 620, 530 трубы, бак нержавейка. Т. 8-950-4474-138
Раковина в ванную, фаянсовая, площадка под бачок смывной, фарфоровая, сифоны под раковин, новые, гвозди разные, плитка для пола, светло-коричневая, 1 кв. м, недорого. Т. 8-922-3658-691
Рельс, 7 метров. Т. 8-922-3034-310
Сруб 6х5х2, рублен в лапу, ошлифован, покрыт антисептиком. Т. 8-922-6445-131
Сруб, 6х4, 3х3. Т. 8-922-3096-175
Столбики деревянные, для забора, 30 шт., жерди, 50 шт., с доставкой. Т. 8-922-3192-410
Текстолит, 3 листа, новые. Т. 8-902-8343-697
ФБС 2.4х0.5х0.6, пустотки 5.8х1.2, 3.8х0.8, 2.8х1.2, ребристые плиты 6х1.5, лестн. марши, балки 4.5, 6, 9 м, кирп. белый, керамзит, стен. панели керамзитобетон, колонны, фермы и др., все б/у, в хор. сост., гаражная плита. Т. 8-902-7989-534

5.2 КУПЛЮ

Бикрост. Т. 8-912-4974-509
Бикрост. Т. 8-922-6466-969
Блоки керамзитовые. Т. 8-922-3132-415
Железо листовое, нерж., толщиной 1.5-2 мм. Т. 8-922-3360-908, Сергей
Кессон, 2х2, с горловиной. Т. 8-912-8864-755
Отработку. Т. 8-922-3172-848

ТЕХОБОРУДОВАНИЕ
5.4 ПРОДАМ

Рубрика платная

Агрегат насосный Q-10-ОМ3 Н80М N 4.5 кВт, 2800 об/мин., насос ЭУ6, насос д-ступенч., сетевой, все можно использовать в сельских полив. установках, садоводам. Т. 8-922-3226-336
Кабель - витая пара, самонесущий, с тросом, для наружного монтажа, неэкранированный, медные жилы, КТЦВзПтр 4х2х0,52, в упаковке, 300 м, 6000 руб. Т. 8-922-3030-926, 8-34241 7-32-14, 8-34241 9-00-55
Лампы накаливания на 500 Вт и лампы ДРЛ на 250 Вт, недорого. Т. 8-922-3233-304
Мотопила Дружба-4, с возможностью переоборудования в мотопомпу, б/у, в хорошем состоянии, возможно с запчастями, 3100 рублей. Т. 8-904-8462-920
Передвижной сварочный аппарат на 380 В, работает на постоянном и переменном токе. Т. 8-922-3497-374
Пила, б/у, Зубр Эксперт, по пенобетону, бетонорез, твердосплавные напайки, длина полотна 700 мм, использовалась мало, состояние хорошее, напайку имеет каждый зубчик, 600 руб. Т. 8-922-6443-998
Сварочный аппарат Ресанта А 190, 7000 руб., фляга алюм., 40 л, 1000 руб. Т. 8-952-6531-726
Эл. тэны, ребристые, тэны гладкие, длина 120 см, 10 шт. Т. 2-89-59
Электроды LB-52U, диаметр 3.2, 2.6. Т. 8-982-4916-784

АВТОТРАНСПОРТ
6.1 ПРОДАМ

Объявления о продаже/обмене/покупке/аренде иномарок без пробега по РФ, большегрузных автомобилей, а также а/м ГАЗель всех моделей – ПЛАТНЫЕ

ТЕЛЕГА ЛЕСОВОЗНАЯ для трактора, возможен обмен на лес-кругляк. Т. 8-912-9849-494, 8-922-3169-494

ВАЗ-21099, 03 г/в, инжектор, пр. 150 тыс.км, 2 хоз., в отл. сост., резина зима/лето, без ДТП. Т. 8-922-3066-482

УДАЛЕНИЕ ВМЯТИН без повреждения краски. Полировка кузова. Т. 8-922-3233-073

Chery Tiggo, 2009 г/в, цвет синий металлик, двигатель 1.8 л, ГУР, ABS, 4 ЭСП, ПТФ, ЦЗ, элекро/люк, 2 подушки безопасности, кондиционер, эл./зеркала с подогревом, сигнализация с а/з, литые диски, музыка MP3. Т. 8-922-3235-484
Chevrolet Aveo, 13 г/в, в отл. сост. Т. 8-922-3107-397
Chevrolet Aveo, седан, 10 г/в, 1 хозяин, дв. 1.2 л (84 л.с), цв. серый, пр. 68 тыс. км, ГУР, ABS, кондиционер, 2 ЭСП, 2 подушки безопасности, сигнализация с а/з, музыка MP3, тонировка, в отличном состоянии. Т. 8-902-7942-282
Chevrolet Laccetti, 07 г/в, объем двигателя 1,4 л (95 л.с.), пробег 105 тыс. км, ГУР, 2 ЭСП, ПТФ, ABS, ЦЗ, подогрев сидений, эл.зеркала с подогревом, музыка MP3+USB, сигнализация с автозапуском, литые диски R15, тонировка, защита двигателя, локера, антикор, чистый ухоженный салон, без ДТП, своевременное ТО. Т. 8-992-2052-338
Chevrolet Lacetti, 07 г/в, пр. 90 тыс. км, хэтчбек, цв. светло-зеленый, дв. 1.4 л (75 л/с), ГУР, 2 ЭСП, 2 подушки безопасности, ABS, ЦЗ, в отличном состоянии. Т. 8-902-7942-282
Chevrolet Lacetti, 08 г/в, дв. 1.4 л (95 л.с.), цвет песочный, ГУР, 2 ЭСП, ABS, 2 ПБ, сигнализация с а/з, музыка MP3, сборка Корея, все ТО пройдены. Т. 8-992-2052-338
Chevrolet Lacetti, 08 г/в, седан, цв. черный, дв. 1.4, 95 л. с., пр. 118 тыс. км, ГУР, ABS, эл/зеркала, тонировка, защита двиг., сигнал., ЦЗ, в отл. сост. Т. 8-902-7942-282
Chevrolet Lacetti, 11 г/в, 1,6 л (109 л.с.), пр. 67 тыс.км. ГУР, 2 ЭСП, ПТФ, ABS, кондиционер, ЦЗ, подогрев сидений, эл. зеркала с подогревом, лифт водительского сидения, музыка MP3, защита двигателя, локера, антикор, своевременное ТО. Т. 8-992-2052-338
Chevrolet Lacetti, в отл. сост., куплен в 2011 году, седан, не битый, не крашеный, дв. 1.6 л, автомат, подушки безопасности, ABS, ГУР, кондиционер, 4 ЭСП, ЦЗ, музыка, сигнализация с а/з, тонировка, ПТФ, защита двигателя, 360 тыс. руб., торг, обмен, кредит. Т. 8-922-3148-768
Chevrolet Niva 06 г/в, пр. 80 тыс. км, в хор. сост. Т. 8-922-3191-960
Chevrolet Niva, 03 г/в, пробег 230 тыс. км, цвет белый, 2 ЭСП, ГУР, состояние хорошее, 150 тыс. руб., торг уместен, или меняю на гараж на Основном. Т. 8-922-3017-875
Chevrolet Niva, 12 г./э., 1 хозяин, пробег 48 тыс. км, ГУР, 2 ЭСП, кондиционер, ПТФ, ЦЗ, эл. зеркала с подогревом, сигнализация с а/з, Starline, рейленги, музыка MP3+USB, локера, антикор, состояние авто отличное, бережная эксплуатация, без ДТП, чистый ухоженный салон, родной ПТС, своевременное ТО. Т. 8-992-2052-338
Chevrolet Niva, 13 г/э, 1 хозяин, пр. 46 тыс. км, (подтверждён сервисной книжкой), ГУР, 2 ЭСП, ЦЗ, эл. зеркала с подогревом, сигнализация с а/запуском STARLINE, музыка MP3+USB, локера, антикор, в отл. сост., обслуживание у ОД, бережная эксплуатация, без ДТП, чистый ухоженный салон, родной ПТС, 2 комплекта ключей. Т. 8-902-7942-282
Chevrolet Niva, 16 г/в, дв. 1.7 л (80 л.с.), новый, без пробега, ГУР, 2 ЭСП, электрозеркала с подогревом, защита двигателя, центральный замок, коврики в салон, локера. Т. 8-992-2052-338

АВТОСАЛОН АВТОМИР
г. Чайковский, шоссе Космонавтов, р-н Мичуринка со стороны Аэропорта
(34241) 25-200
vk.com/club112243431
АВТОКРЕДИТ. АВТОСТРАХОВАНИЕ. ПОКУПКА, ПРОДАЖА АВТО С ПРОБЕГОМ. ОБМЕН. ТРЕЙД-ИН. ПРИЕМ НА КОМИССИЮ. СРОЧНЫЙ ВЫКУП.
НОВЫЕ АВТО
РЕКЛАМА

Daewoo Matiz, 10 г/в, дв 0.8 л (51 л. с.) пр. 51 тыс. км, ГУР, кондиционер, 2 ЭСП, музыка MP3+USB, сигнализация с а/з, защита дв., чехлы сшитые на заказ, своевременное ТО, чистый непрокуренный салон, 160 тыс. руб. Т. 8-992-2052-338
Daewoo Nexia, 09 г/в, цв. черный, ст/подъем., ГУР, не битый. Т. 8-922-3180-365
Daewoo Nexia, 12 г/в, 1 хозяин, цв. светло-серый металлик, дв. 1.6, 4 ЭСП, ГУР, кондиционер, музыка MP3, сигнал с а/з, лит. диски R-14, локера, антикор, сост. отличное. Т. 8-902-4789-929
Daewoo Nexia, 12 г/э, пр. 32 тыс. км, цв. песочный металлик, дв. 1.5, 80 л.с., ГУР, музыка MP3, сигнал, локера, антикор, сост. нов. а/м. Т. 8-902-7942-282
Ford Focus, 08 г.э., сборка Испания, цвет черный, дв.1.6 л (115 л.с.), комплектация CHIA, ГУР, климат-контроль, круиз-контроль, ABS, ESP, ПТФ, 4 ЭСП, эл. зеркала с подогревом, подогрев сидений, 4 подушки безопасности, подогрев лобового стекла, ЦЗ, сигнализация с а/запуском, тонировка, лифт водительского сидения, в отл. сост. Т. 8-902-7942-282
Ford Focus, 12 г.э., дв.1,6 л (115 л.с.), комплектация CHIA: ГУР, кондиционер, круиз-контроль, ABS, ESP, ПТФ, 4 ЭСП, эл/зеркала с подогревом, подогрев сидений, подогрев лобового стекла, 4 подушки безопасности, ЦЗ, сигнализация с а/запуском, тонировка, лифт водительского сидения, кожаная оплетка руля, состояние отличное, чистый ухоженный салон. Т. 8-992-2052-338
Ford Focus-1, 04 г/в, в хорошем состоянии, не битый, конд.ц., ГУР, цвет серебристый, 115 л. с., 16-клап., 190 тыс. руб., торг. Т. 8-922-6495-580
Ford Focus-3, универсал, 12 г/в, 1.6, 105 л/с, цв. серебристый, МКПП, ESP, ABS, кондиционер, подогрев перед. сидений, лоб. стекла, зеркала, форсунки, штатная музыка 6 динамиков, USB, противотуманки, 1 хозяин, 500 тыс. руб. Т. 8-922-3203-924
Ford Kuga, 16 г/в, новый, родной ПТС, цв. черный, АКПП, дв. 2,5 л, бензин, 149.6 л/с, ЭУР, ESP, TRC, ABS, EBD, BAS, SRS Airbag, бесключевой запуск, 2-зонный климатконтроль, электрозеркала, стеклоподъёмники, музыка, противотуманки, зимний пакет (подогрев сидений, лобового стекла, зеркал, форсунок омывателей), антикоррозийная обработка, юридически чистый автомобиль, цена в автосалоне 1612 тыс. руб., гарантия от официального дилера, реальному покупателю хороший торг. Т. 8-922-2430-300
Ford S-Max, 08 г/в, дв. 2.0 МТ (145 л.с.), цвет серый, ГУР, 4 ЭСП, ABS, ESP, ПТФ, климат-контроль, подогрев сидений, 8 ПБ, сигнализация с а/з, бортовой компьютер, эл. зеркала с подогревом, штатная аудиосистема, кожаный салон. Т. 8-992-2052-338
Geely MK Cross, 12 г/в, 1 хозяин, пр. 35 тыс. км, цвет черный, дв. 1,5 л (94 л.с.), комплектация люкс, ГУР, кондиционер, 4 ЭСП, ПТФ, ABS, 2 подушки безопасности, ЦЗ, сигнализация с а/запуском, рейленги, литые диски R-16, тонировка, антикор, в отл. сост., бережная эксплуатация. Т. 8-992-2052-338
Great Wall Hover, в отл. сост., 08 г/в, 1 собственник, только сервисное обслуживание, бережная эксплуатация, чистый ухоженный салон, в авариях не участвовал, дв. 2.4 л, МКПП, подключаемый полный привод, бортовой компьютер, ABS, ESP, ГУР, подушки безопасности, кондиционер, подогрев сидений, 4 ЭСП, ЦЗ, музыка, сигнализация, тонировка, антикор, защита двигателя, полностью обслужен, вложений не требует, торг, обмен, кредит Т. 8-922-3027-452
Honda Jazz, 06 г/в, АКПП, пробег 105 тыс. км, производство Япония, 320 тыс. руб., торг. Т. 8-922-3244-657
Hover, 13 г/в, в отл. сост., 1 собственник, полный привод, салон кожа, дв. 2.4 л, МКПП, не битый, не крашеный, комплектация максимальная, 635 тыс. руб., торг, обмен, кредит. Т. 8-922-3027-452
Huyndai Getz, 07 г.в., цв. светло-зеленый, дв. 1,1 л, литые диски, резина лето + зима, сигнализация с а/з, куплена в 2008 г., пробег 122000 км родной, в хорошем сост., 200 тыс. руб. Т. 8-902-6388-777
Hyundai Getz, 06 г/в, 1 хозяин, дв. 1.4 л, ГУР, кондиционер, 4 ЭСП, ABS, ЦЗ, сигнализация, 1 подушка безопасности, эл. зеркала с подогревом, подогрев сидений, чехлы, музыка CD/MP3, резина зима-лето на дисках, состояние отличное. Т. 8-902-7942-282
Hyundai Getz, 2010 г/в, цвет серо-голубой, двигатель 1,4 л, пробег 23 тыс. км (родной), 2 подушки безопасности, ГУР, 4 ЭСП, ЦЗ, сигнализация с а/з,1 хозяин, чистый ухоженный салон, бережная эксплуатация, торг. Т. 8-922-3235-484
Hyundai H-1(Grand Starex), цв. серый, микроавтобус, 5 дверей, 09 г/в, пробег 134 тыс. км, мотор 2.5, МКПП, 145 л.с., дизель, задний привод, не битый, 530 тыс. руб. Т. 8-922-3379-574
Hyundai Solaris, 12 г/в, дв. 1.4, 107 л. с., пр. 54 тыс. км, цв. баклажан, 1 хоз., ГУР, 4 ЭСП, ABS, ПТФ, музыка MP3 + USB, эл/зеркала с обогревом, кондиц., подогрев перед. сидений, сигнал. с а/з, не битый, не крашеный, чистый, ухож. салон, своеврем. ТО. Т. 8-992-2052-338
Hyundai i30, 10 г/в, в отл. сост., хэтчбек, не битый, дв. 1.6, МКПП, ABS, ESP, подушки безопасности, ГУР, полный электропакет, 410 тыс. руб., торг, обмен, кредит. Т. 8-922-2430-300
Isuzu Elf, 04 г/в, дв. 4.8, 140 л. с., в России с 08 г., 2 хоз., правый руль, в отл. сост., ПТС 25 региона, ГУР, ABS, ПТФ, кондиц., 2 ЭСП, музыка, г/п 4 т, фургон 4.2х1.9х1.9 м, колеса вкруг R-16, хор. резина, своеврем. ТО. Т. 8-992-2052-338
Kia Spectra, 07 г/в, цв. темно-синий, дв. 1.6 л, ГУР, кондиционер, 4 ЭСП, 2 подушки безопасности, ABS, сигнализация с о/с, музыка MP3, тонировка, в отличном состоянии. Т. 8-902-7942-282
Kia Spektra, 05 г.в., в хорошем состоянии, седан, дв. 1.6 л, МКПП, ГУР, ЦЗ, ЭСП, подушки безопасности, музыка, сигнализация, защита двигателя, требует косм. ремонта, 85 тыс. руб., торг, обмен, кредит. Т. 8-922-6462-277
Kia Rio, 15 г/в, седан, цв. белый, дв. 1.6 л, 123 л.с., пр. 25 тыс. км, ГУР, кондиционер, 4 ЭСП, ПТФ, ABS, ЦЗ, музыка MP3, сигнализация с а/з, эл. зеркала, подогрев сидений, подогрев руля и зоны дворников, ходовые огни, тонировка, антикор, в отл. сост. Т. 8-902-7942-282
Lada Granta, 15 г.в., 1 хозяин, дв.1,6 л (106 л.с.), цвет серебристо-серый, комплектация люкс, ПТФ, ABS, навигационная система и штатная аудиосистема, 4 ЭСП, 2 подушки безопасности, кондиционер, защита двигателя, сигнализация с а/з, музыка MP3+USB, тонировка, локера, антикор, состояние отличное. Т. 8-992-2052-338
Lada Largus, 14 г/в, в отл. сост., на гарантии, 1 хозяин, сервисное обслуживание у официального дилера, бережная эксплуатация, чистый ухоженный салон, дв. 1.6 л, 102 л.с., МКПП, бортовой компьютер, ABS, подушки безопасности, ГУР, ЦЗ, ЭСП, кондиционер, подогрев сидений, кожаный руль, музыка, сигнализация, тонировка, ПТФ, антикор, литые диски, полностью обслужен, вложений не требует, торг, обмен, кредит Т. 8-922-3027-452
Lada Priora, 09 г/в, дв. 1.6 л (98 л.с.), ЭУР, кондиционер, 2 ЭСП, ABS, эл/зеркала с подогревом, 1 подушка безопасности, ЦЗ, сигнализация с а/запуском, акустическая полка, музыка MP3+USB+усилок+савбуфер, шумоизоляция (крыша, двери, крылья), чехлы, лит. диски R-14, тонировка, в отл. сост. Т. 8-902-7942-282

Авто с пробегом
мкр. Основной круговое движение за ТЦ "Джамбо"
пн-сб: 9.00-18.00
вс: 9.00-15.00
АВТОСАЛОН Астэк г. Чайковский
ПОКУПКА, ПРОДАЖА, ОБМЕН
АВТОКРЕДИТ, ПРИЁМ НА КОМИССИЮ
АВТОСТРАХОВАНИЕ, СРОЧНЫЙ ВЫКУП
8-902-47-89-929; 8-902-79-42-282
44-2-88
РЕКЛАМА

Lada Priora, 10 г/в, в отл. сост., 1 владелец, хэтчбек, не битый, дв. 1.6 л, 16-клап., пр. 56 тыс. км (родной), ЭУР, ЭСП, ЦЗ, ПБ, музыка, сигнализация, чехлы, антикор, защита двигателя, литые диски, полностью обслужен, вложений не требует, торг, обмен, кредит. Т. 8-922-3027-452
Lada Priora, 11 г/в, 1 хозяин, пр. 56 тыс. км, дв. 1,6 л (98 л.с.), бортовой компьютер, ГУР, 2 ЭСП, ЦЗ, эл. зеркала, 1 подушка безопасности, музыка MP3, локера, антикор, состояние нового автомобиля, бережная эксплуатация, 235 тыс. руб. Т. 8-992-2052-338
Lada Priora, 13 г/в, 1 хозяин, пр. 12 тыс. км. (реальный), дв. 1.6 л. (98 л.с.), бортовой компьютер, ГУР, ABS, 4 ЭСП, Ц,З, эл/зеркала, кондиционер, 1 подушка безопасности, музыка MP3, локера, антикор, состояние нов. а/м, бережная экспл., без ДТП, вложений не требует. Т. 8-902-7942-282
Lada Priora, 14 г/э, в идеальном сост., комплектация максимальная, 320 тыс. руб., торг, обмен, кредит. Т. 8-922-3027-452
Lada Приора, 11 г.в., 1 хозяин, пробег 40 тыс. км (реальный), комплектация норма, ЭУР, 2 ЭСП, эл. зеркала с подогревом, ABS, сигнализация, ЦЗ, 1 подушка безопасности, музыка MP3+USB, тонировка, локера, антикор, состояние отличное, бережная эксплуатация, без ДТП, вложений не требует. Т. 8-902-7942-282
Lada, 212140 Lada 4x4 (Нива), новый, без пробега, ПТС в наличии, зеленый внедорожник, 3 двери, 2016 г/в, дв. 1.7 л (80 л.с.), ГУР, защита двигателя, коврики в салон, заводской антикор. Т. 8-992-2052-338
Lifan Smily, 11 г/в, 1 хозяин, пробег 57 тыс. км, дв.1.3 л (88 л.с.), ГУР, кондиционер, 4 ЭСП, ПТФ, ABS, 2 подушки безопасности, эл. зеркала с подогревом, лит. диски R-14, тонировка, состояние отличное, не битый, не крашеный, ухоженный салон, торг при осмотре. Т. 8-902-7942-282
Lifan Solano, 2013 г/в, цвет черный металлик, пробег 46 тыс. км, объем двигателя 1,6 л, (106 л.с.), ГУР, кондиционер, 4 ЭСП, ABS, EBD, ПТФ, эл. зеркала с обогревом, ЦЗ, музыка USB, сигнализация с о/связью, 2 подушки безопасности, датчик света, бортовой компьютер, лифт водительского сидения, складной задний ряд сидений, антикор, большой вместительный багажник, своевременное ТО. Т. 8-992-2052-338
Lifan X50, 16 г/в, новый, от официального дилера, цвет серый, дв. 1,5 л (103 л.с.), МКПП, ГУР, кондиционер, 4 ЭСП, ABS+ESP, ПТФ, Ц/З, мультируль, элекртозеркала с подогревом, 2 подушки безопасности, подогрев передних сидений, кожаный салон, релинги, литые диски R15, ходовые огни, датчик света, музыка MP3+USB с ТВ, встроенный навигатор, элекролюк автоматический, тонировка в подарок, гарантия 5 лет или 150 тыс. км пробега, ПТС в наличии. Т. 8-992-2052-338
Lifan X60, 14 г.в., один хозяин, цвет красный, пробег 40 тыс. км, ГУР, 4 ЭСП, кондиционер, подогрев сидений, эл/зеркала, ПТФ, кожаный салон. Т. 8-922-3235-353
Lifan X60, 15 г/в, 1.8 МТ (128 л.с.), цвет серый, без пробега, ГУР, 4 ЭСП, ABS, кондиционер, обогрев передних сидений, зеркал, заднего стекла, парктроник задний, бортовой компьютер, музыка MP3+USB. Т. 8-992-2052-338
Mazda 3, 06 г/э, 2.0 МТ (150 л. с.), пр. 114 тыс. км, ГУР, кондиционер, ABS, ESP, ПТФ, 4 ЭСП, эл/зеркала с подогревом, подогрев сидений, 4 подушки безопасности, ЦЗ, сигнализация с а/запуском, тонировка, лифт водительского сидения, автосвет, кожаная оплетка руля, 325 тыс. руб. Т. 8-992-2052-338
Mitcubichi-Chariot минивэн, 92 г/в, АКПП 2 л, климат-контроль, в отл. сост., снят с учета, 170 тыс. руб. Т. 8-922-3219-724
Mitsubishi ASX, 11 г/в, 1 хозяин, пробег 80 тыс. км, дв.1.6 л, ГУР, кондиционер, ABS, 4 ЭСП, эл. зеркала, подогрев сидений, 2 подушки безопасности, тонировка, состояние отличное. Т. 8-902-7942-282
Mitsubishi ASX, 12 г/в, в отл. сост., 1 собств., сервисное обслуживание, бережная эксплуатация, в авариях не участвовал, чистый ухоженный салон, двигатель 1.8 литра (140 л.с.), АКПП, подушки безопасности, бортовой компьютер, ABS, ESP, ГУР, 4 ЭСП, ЦЗ, кондиционер, подогрев сидений, музыка, сигнализация, тонировка, литые диски, защита двигателя, полностью обслужен, вложений не требует, торг, обмен, кредит. Т. 8-922-3027-452
Mitsubishi ASX, в идеал. сост., сборка США, 1 собств., ПТС (оригинал), ноябрь 2014 г.в., цв. серый металлик, не бит, не крашен, пр. 29 тыс. км, чистый ухоженный салон, своевременное обслуж., бережная экспл., дв. 1.6 л, 117 л/с, МКПП, ГУР, 4 ЭСП, ABS, EBD, BAS, AIRBAG, кондиц., подогрев перед. сидений, музыка USB, сигнализ., парктроник, защита двигателя, полностью обслужен, вложений не требует, торг, обмен, кредит. Т. 8-922-3027-452
Mitsubishi Delica, 1989 г/в, в России с 2005 г., двиг. 2,8 л (125 л.с.), контрактный, 2 ЭСП, ГУР, ABS, ПТФ, 4WD, АКПП, эл/зеркала с подогревом, сигнализ. с а/з, музыка MP3+USB, своевременное ТО. Т. 8-992-2052-338
Mitsubishi Lancer, 92 г/в. Т. 8-922-3566-628, 8-922-6431-428
Nissan Cefiro (A33), 01 г/в, дв. 2.0, 140 л. с., АКПП, правый руль, пр. 210 тыс. км, эл/зеркала, все ст/подъем., сигнал., кондиц., 2 комп. колес, в идеал. сост., 250 тыс. руб. Т. 8-922-3159-640
Nissan Note, 11 г/в, 2 хоз. цв. белый, дв. 1.6, АКПП, пр. 33 тыс. км, подог. сидений, лифт сидения водит. кресла, 4 ЭСП, фронтальные и боковые под. безопасности, ABS, EBD, датчик дождя, света, омыватели фар, ПТФ, кондиционер, климат-контроль, круиз-контроль, ЦЗ с дист. управлением, иммобилайзер, борт. комп, защита картера, комп. зим. резины на лит. дисках R-16, партроник, механическая противоугонная КПП, салон комбинир. (ткань-кожа). Т. 8-902-4789-929
Nissan Note, 11 г/в, 2 хоз., цв. белый, дв. 1.6, АКПП, пр. 33 тыс. км, подог. сидений, лифт сидения водит. кресла, 4 ЭСП, фронтальные и боковые под. безопасности, ABS, EBD, датчик дождя, света, омыватели фар, ПТФ, кондиционер, климат-контроль, круиз-контроль, ЦЗ с дист. управлением, иммобилайзер, борт. комп., защита картера, комп. зим. резины на лит. дисках R-16, парктроник, механическая противоугонная КПП, салон комбинир. (ткань-кожа). Т. 8-902-4789-929
Nissan Primera, серебристый седан, 96 г/в, дв. 1.6 л, 2 ЭСП, ГУР, ЦЗ, музыка MP3 USB, подогрев сидений, кондиционер, 2 подушки безопасности, лифт водительского сиденья, сигнализация, в отличном состоянии. Т. 8-992-2052-338
Nissan Qashgai, черный кроссовер, 5 дверей, 08 г/в, расход 9-12 л, мощный атмосферный двигатель, динамика заставляет улыбаться, надёжный японский самурай, 630 тыс. руб. Т. 8-922-3142-943
Nissan X-Trail, 04 г/в, дв. 2.5 л (165 л.с.), пр. 127 тыс. км, климат-контроль, MP3 магнитола, антикор, рейлинги, 4 ЭСП, ГУР, ABS, ПТФ, 4WD, подогрев передних сидений, эл/зеркала с подогревом, 4 подушки безопасности, сигнализация, защита двигателя, отличном состоянии. Т. 8-992-2052-338
Nissan Atlas, грузовик, дизель, 1998 г/в, в РФ с 2003 г., грузоподъемность 2500 тонны, ГУР, кондиционер, без турбины, состояние нормальное. Т. 8-992-2052-338
Opel Ascona 1.6, 83 г/в, в хор. сост., на ходу, 80 тыс. руб., торг. Т. 8-922-3405-827
Opel Astra, 09 г/э, дв 1.6 л (115 л.с.), пр. 91 тыс. км, производство Германия, МКПП, ГУР, бортовой компьютер, двухзонный климат-контроль, 2 ЭСП, штатный ксенон , электро-зеркала с подогревом, салон комбинированный кожа-ткань, датчик дождя, датчик света, круиз-контроль, ЦЗ, 6 подушек безопасности, ABS, ESP/ESC/DSC, мультируль, AUX, подогрев сидений, литье R-16, ТО согласно регламента, запчасти оригинал. Т. 8-992-2052-338
Opel Mokka, 14 г/в, родной ПТС, 1 хозяин, бережная эксплуатация, цв. белый перламутр, АКПП, дв. 1.8 л, бензин, 140 л/с, полный привод, без ДТП 100%, вся в заводской краске, без вмятин, без царапин, любые проверки, пробег 25 тыс. км, ГУР, ESP, TRC, ABS, EBD, BAS, SRS Airbag, 2-зонный климатконтроль, электрозеркала, подогревы сидений, подогрев руля, стеклоподъёмники, музыка, тонировка, литые диски, противотуманки, сигнализация с а/з, защита дв., своевременное обслуживание по регламенту, сервисная книжка, на гарантии, юридически чистый автомобиль. Т. 8-922-2430-300
Opel Zafira, 12 г/в, в идеал. сост., 7-местный, универсал, цв. черный металлик, дв. 1.8, 140 л. с., МКПП, ГУР, ABS, Airbag, климат-контроль, 4 ЭСП, ЦЗ, кож. салон, сигнализация, тонировка, 589 тыс. руб., торг, обмен, кредит. Т. 8-922-3148-768
Renault Duster, 13 г/в, пр. 69 тыс. км, цв. черный, дв. 1.6 л (102 л.с.), МКПП, ГУР, ABS, 1 подушка безопасности, сигнализация с о/с, музыка MP3+USB, чехлы. Т. 8-902-7942-282
Renault Logan, 08 г/в, дв. 1.4, пр. 98 тыс. км, ГУР, 2 ПБ, МКПП, лит. диски, сигнал., кондиц., вложений не треб. Т. 8-922-3038-575
Renault Logan, 08 г/в, пр. 92 тыс. км, дв. 1.4 л (175 л/с), ГУР, кондиционер, 2 ЭСП, 1 подушка безопасности, цвет темно-серый, сигнализация, музыка MP3, литые диски, в отл. сост. Т. 8-902-7942-282
Renault Simbol, 05 г/в, дв. 1,4 л (75 л.с.), ГУР, кондиционер, 2 ЭСП, ABS, ЦЗ, ПТФ, 1 подушка безопасности, омыватели фар, лит. диски R-13, штатная магнитола, резина зима-лето, тонировка, состояние отличное, чистый ухоженный салон, все расходники поменяны (ремень ГРМ, масло и т.д.). Т. 8-902-7942-282
SsangYong Action, 13 г/в, в отл. сост., 1 хозяин, сервисное обслуживание, внедорожник, не битый, не крашеный, двигатель 2.0 литра бензин, МКПП, ABS, подушки безопасности, ГУР, ЦЗ, ЭСП, климат-контроль, подогрев сидений, музыка, сигнализация, тонировка, литые диски, противотуманки, защита двигателя, полностью обслужен, вложений не требует, 600 тыс. руб., торг, обмен, кредит. Т. 8-922-3027-452

ЧИ
Телефон/факс 8 (34241) 3-75-00
Рекламный отдел 8 (34241) 2-23-11

Suzuki Grand Vitara, 08 г/в, в отл. сост., дв. 2.0 л, АКПП, ABS, ESP, подушки безопасности., 4 ЭСП, ЦЗ, климат-контроль, ПТФ, музыка, сигнализация, тонировка, антикор, 650 тыс. руб., торг, обмен, кредит. Т. 8-922-3027-452

Suzuki Grand Vitara, в отл. сост., 3-дверный, не битый, МКПП, полный привод, ПБ, ГУР, ЭСП, ЦЗ, кондиционер, подогрев сидений, музыка, сигнал., защита двигателя, литые диски, антикор, 430 тыс. руб., торг, обмен, кредит. Т. 8-922-2430-300

Suzuki Grand Vitara, цв. синий, 5 дверей, 2008 г/в, 2.0 МТ (140 л.с.), бензин, полный привод, левый руль, два комплекта резины 225/65/r17, литые диски, один комплект, камера заднего вида, 570 тыс. руб., торг. Т. 8-922-3184-466

Toyota-Avensis, 01 г/в, пр. 257 тыс. км, бенз. 2 л, 128 л.с., пер. привод, лев. руль, ЦЗ, ГУР, ABS, ПТФ, БК, климат, FM радио + CD-чейнджер, эл/ст/подъем. 4 шт., подогрев сидений, эл. привод/подогр. зеркал, рез. зима + лето, литье, 300 тыс. руб., торг. Т. 8-922-3575-513

UAZ Hunter, 11 г/в, в отл. сост., кузов без ржавчины, цвет зеленый металлик, чистый ухоженный салон, бережная эксплуатация, двигатель дизель 2.2 л, 92 л.с., пробег 24 тыс. км, родной, ГУР, музыка, тонировка, чехлы, антикор, полностью обслужен, вложений не требует, 299 тыс. руб., торг, обмен, кредит. Т. 8-922-3027-452

VW TIGUAN 09 г.э., цвет черный, дв. 1.4 л (150 л.с), 4 WD, ГУР, 2-зонный климат-контроль, 4 ЭСП, ABS, ESP, ПТФ, эл. зеркала с подогревом, подогрев сидений, лифт водительского сидения, 8 подушек безопасности, лит. диски R17, рейленги, фаркоп, тонировка, зимн. резина NOKIAN HAKKA 5+летн. резина, чехлы из экокожи, в отл. сост., не бит., не крашеный, бережная эксплуатация, своевременное ТО у ОД, вложений не требует, чистый ухоженный салон, небольшой торг при осмотре. Т. 8-902-4789-929

Volkswagen Passat, 07 г/в, цвет серебристый, 350 тысяч рублей. Т. 8-922-3573-522

Volkswagen Polo, 11 г/в, цв. черный, пр. 53 тыс. км, АКПП, ГУР, ABS, 4 ЭСП, подогрев сидений, подогрев лобового стекла, эл/зеркала с подогревом, лифт водительского сидения, штатная аудиосистема, ЦЗ, локера, антикор, защита двигателя. Т. 8-992-2052-338

Volkswagen Polo, 12 г/в, седан, дв. 1.6, АКПП, ГУР, ABS, кондиционер, подогрев сидений, 4ЭСП, ЦЗ, музыка, 455 тыс. руб., обмен, кредит. Т. 8-922-3027-452

Volkswagen Polo, 15 г/в, новый, без пробега, дв. 1.6, 105 л. с., цв. белый, ГУР, ABS, 2 ЭСП, кондиц, ЦЗ, 2 подушки безоп., локера, антикор, коврики в салон, от оф. дилера, на гарантии. Т. 8-992-2052-338

Volkswagen Polo, декабрь 11 г/в, в отл. сост., 1 хоз., сервисное обслуживание у официального дилера, бережная экспл., не битый, не крашеный, ГУР, ABS, SRS, 2 подушки безопасности, кондиционер, подогревы сидений, обогрев лобового стекла, музыка, кожаный руль, штатная сигнализация, тонировка, антикор, литые диски, ПТФ, защита двигателя, 410 тыс. руб., торг, обмен, кредит. Т. 8-922-3027-452

Volkswagen Touareg, 08 г/в, в отл. сост., дв. 3.0, дизель, 820 тыс. руб., обмен, кредит. Т. 8-922-3027-452

БМ308, ресурс 90%, имеется доп. оснастка и ЗИП. Т. 8-922-2410-013

ВАЗ 2114 Samara, 2008 г/в, дв.1,6 л (81 л.с), 2 ЭСП, ПТФ, ЦЗ, бортовой компьютер, защита двигателя, музыка MP3, локера, антикор, в отл. сост. Т. 8-992-2052-338

ВАЗ Kalina, 11 г/в, 1 хозяин, дв. 1,6 л, 84 л.с., 49 тыс. км, цв. черный, хэтчбек, борт. комп., ЭУР, 2 ЭСП, ПТФ, музыка, ЦЗ, сигнализация, локера, антикор, в отл. сост., вложений не требует. Т. 8-992-2052-338

ВАЗ-111740, Kalina 10 г/в, дв. 1.4 (89 л.с.), пр. 54 тыс. км, ГУР, цв. кварц, кондиционер, ABS, 4 ЭСП, 2 подушки безопасности, подогрев сидений, электро-зеркала с подогревом, сигнализация с а/з, музыка MP3, в отличном состоянии, рейлинги, фаркоп, 220 тыс. руб. Т. 8-992-2052-338

ВАЗ-11193 Kalina, хэтчбек, 2011 г/э, цв. серебристый метал., дв. 1.6 л, 8-клап., пр. 61 тыс. км, ЭСП, ПТФ, литые диски, муз. MP3, сигнализ. с а/з, борт. комп., в отл. сост. Т. 8-922-3014-577

ВАЗ-21063, цвет белый, 1998 г/в, в хор. сост., газ-бензин, 30 тыс. руб., торг. Т. 8-922-2415-773

ВАЗ-2107, 06 г/в, в хорошем состоянии, цвет синий, 55 тыс. руб. Т. 8-922-3086-300

ВАЗ-2107, 07 г/в, цв. вишня, дв. 1.6 (73 л/с), музыка, сигнализация, локера, антикор. Т. 8-992-2052-338

ВАЗ-21074, 04 г/в, после ДТП. Т. 8-922-3212-210

ВАЗ-21074, 11 г/в, 73 л.с., 2012-2015 г/э, пробег 44000 км, все ТО в официальном сервис-салоне, антикор с салона, цвет зеленый, сигнализация тонировка, фаркоп, коврики, чехлы, зимняя резина, диски. Т. 8-922-3192-581

ВАЗ-21074, красный, 06 г/в, инжектор. Т. 8-922-3579-648

ВАЗ-210740, 09 г/в, двиг. 1,6 л (73 л.с.), проб. 57 тыс. км, цв. зеленый, чехлы, антикор, локера, в отл. сост. Т. 8-992-2052-338

ВАЗ-21099, 01 г/в, дв. 1.5 л, цв. серебристый красный, муз., тонировка, чехлы, сигнал., хорошее сост., 40 тыс. руб., торг. Т. 8-922-3221-395

ВАЗ-21099, зелёный седан, 1997 г/в, пробег 70 тыс. км, 1.3 МТ (64 л.с.), на ходу, 30 тыс. руб., торг. Т. 8-922-3212-361

ВАЗ-2111, 01 г/в, 93 л. с., а/зап., цв. серебристый металлик, резина зима-лето. Т. 8-922-3169-154

ВАЗ-2113 Samara, чёрный купе, 2012 г/в, пробег 120 000 - 129 999 км, 1.6 МТ (87 л.с.), бензин, передний привод, левый руль, на хорошем ходу, занижена подвеска, катки: литые диски, лето R-15 Hankook, зима R-15 Pirelli, свет: головной - ксенон H5000, туманки - ксенон H6000, шумоизоляция по всему кузову, в машине очень тихо, аудио подготовка: голова - Pionner, подиумы в дверях, сабвуфер, сигнализация с автозапуском, электростеклоподъемники дверей с доводчиком, камера заднего вида, фаркоп. Т. 8-929-2339-845, Владислав

ВАЗ-2114, 07 г.в., 2 ЭСП, ПТФ, кожаные чехлы, музыка MP3+USB, сигнализация, тонировка, локера, антикор, в отл. сост. Т. 8-902-7942-282

ВАЗ-2114, 08 г/в, дв. 1,6 (81 л.с.), музыка, 2 ЭСП, ПТФ, сигнализация с а/з, велюровый салон, защита двигателя, локера, антикор. Т. 8-992-2052-338

ВАЗ-2114, 2007 г/в, цвет серый, 2 ЭСП, ПТФ, ЦЗ, сигнализация, подогрев передних сидений, музыка MP3, литые диски R-14, чистый ухоженный салон, своевременное ТО, машина в хорошем состоянии, разумный торг. Т. 8-922-3235-484

ВАЗ-2114, в отл. сост., 1 хоз., 13 г/в, цв. черный, пр. 15 тыс. км, два компл. резины, муз., сигнал. Т. 8-922-3184-492

ВАЗ-21140, 06 г/в, двиг. 1.5 л, цв. золотистый тёмно-зелёный, пр. 94 тыс. км., локера, чехлы, музыка USB, литые диски, эл./ст./подъём., двиг. и ходовая без нареканий, не битая, не крашеная, в отл. сост. Т. 8-922-3244-005

ВАЗ-21140, 06 г/в, двиг. 1.5 л, цвет кварц, пробег 86 тыс. км, локера, чехлы, музыка USB, эл./ст./подъём., центр-замок, сидения с подогревом, ПТФ, двиг. и ходовая без нареканий, в отл. сост. Т. 8-992-2052-338

ВАЗ-212182, Нива, броневик, 99 г/в, эксп. с 07 г/в, пр. 100 тыс. км. Т. 8-902-7942-282

Ваз2114, 12 г/в, в отличном техническом состоянии, хэтчбек, двигатель 1.6 литра, цвет портвейн, бортовой компьютер, ЭСП, ЦЗ, подогрев сидений, музыка, тонировка, антикор, литые диски R15, 160 тыс. руб., торг, обмен, кредит. Т. 8-922-3027-452

Волга 21, цв. белый, КПП от ГАЗ-69, есть з/ч. Т. 8-922-3433-655, с 17.00

ГАЗ-2752, Соболь, 05 г/в, пр. 200 тыс. км, дв. 2.3 МТ, бензин, цв. синий, грузопассажирский, в хор. сост., двиг. 405, инжектор, 140 л. с. 105 тыс. руб. Т. 8-922-2410-827

ГАЗ-31029, Волга, 93 г/в, цв. черный, пр. 89 тыс. км, дв. 2.4 (100 л/с), локера, антикор, музыка, 4 ЭСП, вся в родной краске. Т. 8-992-2052-338

ГАЗель, 03 г/в, двиг. 405, газ-бензин, 180 тыс. руб. Т. 8-922-2450-033

ГАЗель, 07 г/в, дв. 406, инжектор, дв. 2.4, 140 л. с., пр. 118 тыс. км, изотерм. фургон, сигнал, музыка, рама целая, ТО сделано, вложений не требует. Т. 8-992-2052-338

Газель-33023, фургон изотерм., 05 г/в, двиг. 405 инжектор (140 л.с.), пробег 145 тыс. км, цвет белый, музыка MP3, сигнализация, своевременное ТО, в отл. сост., вложений не требует. Т. 8-992-2052-338

Газель-330232, 08 г/в, без документов, на ходу, дв. 405240, г/пасс., 6 мест, без тента, можно на з/ч, пр. 138 тыс. км, один хозяин, или меняю на ВАЗ. Т. 8-922-3564-707, 8-919-4719-754

Газель-фермер, 05 г/в, дв. 405, инжектор, не гнилая, рама целая, резина 80 %, пр. 180 тыс. км, 222 тыс. руб. Т. 8-922-6442-790

Гидроцикл, 2003 г.в., 2-тактный, 130 л.с., непосредственный впрыск, лыжи и таблетку тянет без проблем, цена с телегой, в данный момент расконсервирован, к сезону готов, стоит на учете в ГИМС, реальному покупателю торг, рассмотрю варианты обмена авто, зем. участки (стоимость обмена дороже!). Т. 8-929-2339-845, Владислав

Калина, 12 г/в, цв. портвейн, кондиционер, 240 тыс. руб., без торга. Т. 8-922-3180-365

Лада Гранта, 12 г/в, один хозяин, цвет красный, пробег 43 тыс. км, ГУР, 2 ЭСП, музыка, сигнализация с а/запуском, своевременное ТО. Т. 8-922-3235-353

Лада Гранта, 14 г/в, пр. 10 тыс. км, цв. серо-синий. Т. 8-922-6448-855

Лада Гранта, 14 г/в, цв. серо-синий, 1 хоз., на гарантии, пр. 10 тыс. км, 350 тыс. руб., без торга. Т. 8-922-6484-855

Лада Гранта, 2015 г/в, цвет черный металлик, 2 ЭСП, ЦЗ, сигнализация, бортовой компьютер, музыка MP3, USB, DVD, фаркоп, локера, антикор, машина не битая, не крашеная (любые проверки), сервисная книга, 1 хоз. Т. 8-922-3235-484

Лада Приора, 13 г.в., один хозяин, цвет кварц, пробег 11 тыс. км, ЭУР, 2 ЭСП, кондиционер, эл/зеркала, музыка, сигнализация, ЦЗ, состояние нового авто. Т. 8-922-3235-353

Лодка моторная Казанка-5, с мотором, тентом, прицепом. Т. 8-922-3277-110

ММЗ 34-505 ЗИЛ самосвал, 1993 г/в. Т. 8-912-7871-840

Манипулятор на базе ГАЗ-3308, двигатель Д245.7, 117 л.с., 2007 г., заводская установка крана Amco Veba 807T 2S, 980 тыс. руб. Т. 8-922-3192-581

Мопед Racer Grifon Cometa, 12 г/в, 50 куб. см, 4-тактный, в отл. сост., каска в подарок, 17 тыс. руб. Т. 8-982-4899-422

Мотоцикл Racer RC200-CK, в отличном сост., с докум., сигнализ., стартер, пробег 3000 км, в эксплуатации с 02.09.2014 г., в основном стоит в гараже, т.к. в 2015 году приобрёл автомобиль. Т. 8-922-3497-374

Нива 4х4, 2008 г/в, цвет темно-вишневый (яшма), пробег 45 тыс. км, ГУР, сигнализация, музыка Mp3, USb, тонировка задних стекол, пороги, 1 хозяин, машина не битая, не крашеная (100%), двигатель и ходовая в отл. сост. Т. 8-922-3235-484

Нива, 02 г.в., 2 хоз., пробег 95 тыс. км, инжектор, сигнализация, музыка MP3, локера, тонировка, антикор, фаркоп, резина Кама Flame, состояние отличное, не гнилая, все агрегаты работают без нареканий, торг при осмотре. Т. 8-902-7942-282

Нива, 2000 г/в, дв. 1.7 л (80 л.с.), 2 ЭСП, сигнализация, музыка MP3, защита двигателя, заводской антикор. Т. 8-992-2052-338

Ока, 06 г/в, цвет серый, в хорошем состоянии, после капремонта, свежая покраска, обработка кузова, музыка, зимняя резина (один сезон), 50 тыс. руб. Т. 8-922-3127-466, Михаил

Опель Корса, 2007 г/в, цвет ярко-красный, ГУР, ABS, ESP, подушки безопасности, элек/зеркала с подогревом, подогрев сидений, подогрев руля, литые диски, климат-контроль, сигнализация, 2 хозяина, бережная экпл. Т. 8-922-3235-484

Отличный автомобиль 2007 г/в, дв. 1.6 (124 л.с.), без вложений, в отл. сост. лакокрасочное покрытие кузова, двигатель и трансмиссия (робот) без нареканий, чистый ухоженный салон без потертостей, самая максимальная комплектация, старт-кнопка, климат-контроль, круиз и т.д., при покупке авто есть возможность осмотреть на подъемнике, сигнализация, два комплекта резины, 385 тыс. руб. Т. 8-922-3093-838

Рено Сандеро, 10 г/в, 1,6МТ (102 л.с.), передний привод, левый руль, бензин, 300 тыс. руб., торг. Т. 8-922-6458-243, Иван

Chevrolet Niva, 08 г/в, дв. 1.7, инжектор, ЦЗ,ЭСП, эл.зеркала, музыка, сигнализация, чехлы, антикор, диски, 260 тыс. руб., торг, обмен, кредит. Т. 8-922-3027-452

Chevrolet Niva, 12 г/в, 1 хоз., ПТФ, кондиционер, ГУР, ЭСП, ЦЗ, музыка, антикор, релинги на крыше, защита двигателя, 410 тыс. руб., торг, обмен, кредит. Т. 8-922-3027-452

Chevrolet Niva, 12 г/в, 1 хоз., пр. 27 тыс. км, не битый, не крашеный, ГУР, ЭСП, ЦЗ, музыка, сигнал., антикор, защита двиг., вложений не требует, 388 тыс. руб., торг, обмен, кредит. Т. 8-922-3027-452

Chevrolet Niva, 12г.в., 1 хозяин, обслуживание только у офиц. дилера, пр. 27 тыс. км, не битый, не крашеный, ГУР, ЭСП, ЦЗ, музыка, сигнализация, антикор, вложений не требует, 388 тыс. руб., торг, обмен, кредит. Т. 8-922-6462-277

Скутер китайский, 50 кубиков, 2009 г.в., в хорошем состоянии, 8500 рублей. Т. 8-904-8462-920

Скутер, 150 куб. см, в хор. сост., сигнал., дистанц. запуск. Т. 8-922-3205-562

Трактор МП3-80, недорого. Т. 8-922-3411-742

Трактор Т40АМ, прицеп тракторный ПТС, плуг 2-лопастной, культиватор плоскорез, бочка на колесах 3.0 куб. м. Т. 8-922-3226-336

Трактор Янмар AF 16, полный привод, без пробега по РФ вом реверс, блокировка, 8 передач, плуг, культиватор. Т. 8-922-3117-949

УАЗ-390994, 08 г/в, дв. 2,9 л (107 л.с.), пр. 60 тыс. км, ГУР, авто в отличном состоянии, вложений не требует. Т. 8-992-2052-338

УАЗ-390995, 15 г/в, дв. 2,7 л (112 л.с.), пр. 32 тыс. км, ГУР, в отличном состоянии, вложений не требует, 399 тыс. руб. Т. 8-992-2052-338

6.2 куплю

А/м, легковой, можно кредитный, после ДТП. Т. 8-912-8886-308

Автовыкуп, 24 ч., битые, кредитные, целые на з/ч, мотоциклы, квадроциклы, снегоходы, лодки, моторы. Т. 8-902-8331-818

ВАЗ, ГАЗ, УАЗ, иномарки, битые а/м, деньги сразу. Т. 8-902-4789-929, 8-902-7942-282

ВАЗ, иномарку, не ранее 2000 г/в, дорого. Т. 8-922-3027-452

Выкуп авто на самых выгодных условиях, деньги за 5 минут. Т. 8-922-3148-768

Мотоцикл б/у, ИЖ Юпитер-5, в хорошем состоянии, можно без документов, недорого. Т. 8-987-4866-279

6.4 сдам

Авто в аренду, для работы в такси, лицензия, график суточный. Т. 8-922-3795-252

ЗАПЧАСТИ
7.1 продам

Объявления о продаже/обмене/покупке/аренде большегрузных автомобилей, комплектующих и запчастей к ним – ПЛАТНЫЕ

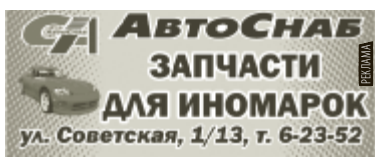

А/резина летняя Pirelli Scorpion STR, 235/50 R-18, в отличном состоянии, 3 шт. Т. 8-922-6443-998

Maxxis Presa Spike 175/70 R-13, на лит. дисках, зимняя, 4 шт., 9.5 тыс. руб; NordMaster 175/70 R-13, на штамп. дисках, зимняя, 4 шт., 8 тыс. руб; Medved 175/70 R-13, на штамп. дисках, зимняя, 4 шт., 7 тыс. руб. Т. 8-922-3014-577

А/резина Austone Athena SP-7T. 16, 205/55, летняя, 4 шт., б/у, в отл. сост. Т. 8-922-3492-200

А/резина Goodyear на экскаватор-погрузчик, б/у. Т. 8-922-3246-337

А/резина всесезонная Fulda Kristall Supremo, 235/60 R-16, 3 шт., зимняя шина Dunlop Grandtrek SJ6 235/60 R-16, 1 шт. Т. 8-922-6443-998

Авторезина Dunlop, летняя, R-18, 225/55, 1 шт., б/у, в отл. состоянии, 8500 руб. Т. 8-922-3634-630

Авторезина зимняя, Кама 175/65/15, на волговских дисках, в хор. состоянии, 1000 руб.; костюм сварочный, зимний, брезентовый, новый, р-р 52/176, 2500 руб. Т. 8-922-3252-928

Аккумулятор Зверь, 55 а/ч (прям. полярность), отл. сост., 1000 руб., а/шины летние, 175/70 R-13, на ст. дисках, 2 шт., 1500 руб., ступица зад. к ВАЗ-2110-12, нов., в сборе, модуль зажиг. и ДМРВ, б/у, 2112. Т. 8-922-3009-496

Дверь левая, задняя, и задняя со стеклами, к ВАЗ-2109, состояние хорошее, недорого. Т. 8-904-8462-920

Двигатель 406, карбюратор, с документами, 25 тыс. руб. Т. 8-922-2450-033

Диски к Рено Логан, 4 шт., новые. Т. 8-932-3320-009

Диски штамп., новые, пр-во Германия, цвет черный, R-15, 5х112, 4 шт., 5000 руб. Т. 8-922-3634-630

Задний мост на ГАЗ-31029, рабочий, главная пара новая, за всё 3000 руб. Т. 8-982-4558-310

К ВАЗ-01-07: радиатор, рул. рейка в сборе, распредвал, новый, блок-фары, ВАЗ-07: крыша, обшивка салона, трамблер, катушка зажигания. Т. 8-922-2415-773

К Газели: кузов, дл. 3 м, высота 1.8 м, не гнилой, новый тент, 23 тыс. руб., передняя балка, б/у, 3.5 тыс. руб. Т. 8-922-6442-790

К мотоциклу ИЖ: вилка Орион, воздушная, в идеал. сост., 5 тыс. руб. Т. 8-922-6442-790

Капот на снегоход Россомаха 800 и запчасти на Mitsubishi Lanser 10. Т. 8-922-3277-110

Каски мотоциклетные, к ИжП-5, кольца поршневые, звездочка ведущая, спицы, шприц для смазки, автомобильный, для таотниц, колеса от мопеда. Т. 8-922-3658-691

Колеса на Волгу, б/у, комплект зимних и летних, R-14, 1000 руб./шт. Т. 8-982-4558-310

Колеса, б/у, штамповка, ВАЗ-2121, R-16, 4 шт., 10 тыс. руб., торг. Т. 8-922-6462-155, 8-992-2070-273

Лобовое стекло без подогрева, оригинал, к Киа Рио, Хендай Солярис, недорого. Т. 8-932-3316-829

Мотор лодочный Вихрь-30, в идеал. сост., документы, 9 тыс. руб. Т. 8-922-6442-790

Подшипники. Т. 8-912-4974-509

Редуктор заднего моста ГАЗ 3307, 3800 руб., раздатка Урал, 4500 руб. Т. 8-922-2410-013

Топливный бак для УАЗ. Т. 8-922-3233-304

Топливный бак для грузовых авто, устанавливается за кабиной водителя, две разделенные перегородкой независимые друг от друга емкости, две горловины и два сливных крана соответственно, объем 250 л. Т. 8-922-6443-998

Фары, радиатор охлаждения, радиатор на печку, на ВАЗ-2110, все новое. Т. 8-922-3048-614

Шины на грузовой ГАЗ КИ-111, 8.25 R-20, ресурс 60%, 2 шт., 1800 руб. Т. 8-922-3192-581

7.2 куплю

Двигатель от мотоколяски Инвалидка, запчасти к мотороллеру Муравей, Тула 200, Электрон, или обменяюсь. Т. 8-922-3174-257

АУДИО, ВИДЕО
8.1 продам

3D очки Samsung SSG-5100GB, 2 шт., совершенно новые, в упаковке, 3000 руб. Т. 8-982-4941-875

DVD плеер Samsung, с пультом управления, почти новый, читает все диски, есть два входа для караоке, марка P365KD, 1600 руб., торг. Т. 8-922-3497-374

LED телевизор, Samsung UE32ES6100, смарт, Wi-Fi, много разных функций, почти новый, 18 тыс. руб. Т. 8-922-2469-509

Видеоплеер Funai (VIP-5000LR MK12). Т. 8-922-3006-081

Дом. кинотеатр Samsung (Ht-kd 800T), 1 сабвуфер, 5 сателлитов, в отл. сост., 12 тыс. руб., торг. Т. 8-922-3006-081

Колонки Harman/Kardon SoundSticks III 20+ 2x10 Вт, сост. новых, в упаковке. Т. 8-922-6443-998

Комплект Интерактивное ТВ, работает с любым Интернетом, можно брать на дачу. Т. 8-922-3118-231

ТВ Gold Star, в раб. сост., 1 тыс. руб. Т. 8-950-4750-069

Телевизор Samsung slimfit (CS-29Z30ZQQ), плоский экран, диагональ 29", в отл. сост., 7 тыс. руб. Т. 8-922-3006-081

Ф/аппарат Никон D3200 18-105VR DX, зеркальный. Т. 8-922-3443-565

ЦТВ LG, 1800 руб., в отл. сост. Т. 4-63-94

Цифровая видеокамера SONY DCR-SX40E, состояние почти новое, оптический зум 60х, цифровой 2000х, множество настроек, кофр, встроенной памяти хватает на 1 час непрерывной съёмки в лучшем качестве, 3500 руб., торг. Т. 8-922-3434-231

8.2 куплю

ЖК, плазменный телевизор, можно в неисправном состоянии. Т. 8-922-3001-003

КОМПЬЮТЕРЫ
9.1 продам

D-link DSL-2500U, полный комплект, 500 руб., охлаждения да HDD, 2 шт., 100 руб., охлаждения для корпуса, 4 шт., 100 руб., охлаждения на процессор INTEL сокет LGA775, 80 руб. Т. 8-982-4941-875

Блок питания ISO-450PP 4S, 350 Вт, 500 рублей, привод DVD-ROM, 400 руб., корпус системного блока Kraftway, 400 руб. Т. 8-982-4941-875

В/карта radeon hd 3750 512MB, DDR3, 800 руб., блок питания ISO-450PP 4S, мощность 350 Вт, 500 руб., привод DVD-ROM, 400 руб., корпус системного блока Kraftway, 400 руб. Т. 8-982-4941-875

В/карта radeon hd 3750, 512 MB, DDR3, 800 руб. Т. 8-982-4941-875

Видеокарта XFX GeForce 8800 GTS 580Mhz PCI-E 320Mb 1800Mhz 320 bit 2xDVI TV HDCP YPrPb, 2300 руб. Т. 8-982-4941-875

Жесткий диск Samsung HD250HJ, 250 ГБ, 1400 руб. Т. 8-982-4941-875

Жесткий диск Seagate barracuda 7200.12 160 gb, 700 руб., м/плата Msi-7173 (soket LGA775) + процессор 2.6ghz, 1500 руб. Т. 8-982-4941-875

Кабель hdmi 4.5м, новый, 400 руб., охлаждения INTEL Socket 478, 80 руб., кулер на ПК, с подсветкой на корпус, 300 руб. Т. 8-982-4941-875

Карта памяти SONY PRO Duo 8GB, почти новая, 1500 руб. Т. 8-922-3434-231

Материнская плата msi ms-7519 lga 775, 2500 руб., процессор Intel quad Q8300 LGA 775, 2.5 GHz, 2500 руб., оперативная память DDR2 - 2gb Samsung PC2-6400 666mhz, 2 шт., 800 руб./шт. Т. 8-902-6326-971

Монитор Samsung, 19 дюймов, в отл. сост., 2 тыс. руб. Т. 3-75-85, 8-932-3319-025

Ноутбук msi cx620-292 Core i3-370M 15.6" 3072Mb 320Gb ATI Radeon HD 5470 1024Mb DVD-RW USB, Lan, VGA, Modem, HDMI CardReader, WiFi, Camera, с дефектом, сломаны защёлки экрана, 8000 руб. Т. 8-982-4941-875

НУЖНЫ ДОБРЫЕ РУКИ!

В нашем городе на протяжении пятнадцати лет существует приют для бездомных животных «Верность». Сейчас он находится в крайне бедственном положении.

Хозяйка приюта, зоотехник Валентина Яковлева, уже на пенсии. Она с помощью добровольцев держит этот дом для брошенных питомцев. Если у вас есть возможность принести в приют старые теплые вещи, овощи, кости или крупу, то братья наши меньшие будут вам безумно благодарны. А волонтеры будут рады любой физической помощи. На сегодняшний день около сотни животных ждут, когда и их заберут в добрые руки, среди них есть породистые кошки и собаки.

Приют находится в районе автобусной остановки «Аэропорт».

Связаться с его хозяйкой Валентиной Васильевной Яковлевой можно по тел.:

8-922-326-84-03.

Котик, 1 мес., белый с серым, глаза голубые, очень пушистый.

Кошечка, 1 мес., белый с чёрным, глаза голубые.

Котик, 1 мес., белый, глаза голубые.

Кошечка, 1 мес., белый с рыжим, глаза голубые.

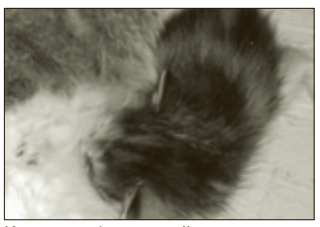

Кошечка, 1 мес., трёхцветная, белый, чёрный, рыжий.

Собака, 2 года, белый с чёрным, шерсть густая.

Собака, 1,5 года, белый, чёрный, коричневый.

Примем в дар подержанный перфоратор

ИЩУ ЧЕЛОВЕКА!

Лорд. Помесь лайки. Активный молодой пес, возраст чуть больше года. Пёс нуждается в хорошем хозяине, который сможет обеспечить ему походы в лес, на реку. т.е. найдёт выход его энергии. Лучше, если это будет мужчина.
Т. 8-922-3220-257 Галина

Еще больше кошек (собак) вы найдете в наших группах:
https://vk.com/bezdoma_chaik
– группа собак.
https://vk.com/club56770296
– группа кошек.

Оперативная память 512MB DDR-2, 400 руб. за 1 шт., или за 4 шт.1300 руб. Т. 8-982-4941-875
Оперативная память PAtriot DDR-2, 2 GB, 1500 руб., оперативная память PAtriot DDR-2, 1 GB, 500 руб. Т. 8-982-4941-875
Оперативная память kingston 512MB DDR, 400 руб. Т. 8-982-4941-875
Охлаждения для корпуса, 4 шт., 100 руб., охлаждения на процессор INTEL сокет LGA775, 80 руб., охлаждения на процессор AMD, 80 руб. Т. 8-982-4941-875
Охлаждения на процессор AMD, 80 руб., кабель hdmi 4.5 м, новый, 400 руб., охлаждения INTEL Socket 478, 80 руб., кулер на ПК, с подсветкой, на корпус, 300 руб. Т. 8-982-4941-875
Привод SATA dvd-rom, 700 руб. Т. 8-982-4941-875
Сетевая карта fun-jin ft16-04B3 0321, 100 руб., сетевая карта Acorp L100S, 100 руб., корпус DEPO, в хорошем состоянии, 200 руб., корпус белый, 150 руб., в хорошем состоянии. Т. 8-982-4941-875
Системный блок Intel Pentium D 840/935/940 @ 3.20 GHz VideoCard ATI Radeon x1600 series Memory 2048 MB DDR2 SDRAM -1MHz Motherboard ASUSTeK Computer INC. P5VD2-MX, 3000 рублей, торг. Т. 8-919-4568-435
Оперативка ddr2 2гб, 4 шт., по 512 мв, 1300 руб. за 4 шт., или 400 руб./шт. Т. 8-982-4941-875

9.2 куплю

Ноутбук, нетбук, планшетный ПК, неисправные. Т. 8-922-6466-446

БЫТ. ТЕХНИКА

10.1 продам

Вытяжка, цв. белый, шир. 49, дл. 51, б/у очень мало, сост. идеал., 1.5 тыс. руб. Т. 8-922-3137-690
Машина стир. Кама-8М, в отл. сост., круглая с мет. баком, 1.5 тыс. руб., эл. самовар Суксун, новый, 2 тыс. руб. Т. 8-909-1107-200
Машина стир. Чайка, машина шв. Подольск, пылесос LG, недорого. Т. 2-62-03
Машина шв. Волга, 50-60 г/в, ручная + ножная, в раб. сост., отлично шьет, недорого. Т. 8-922-2448-016, 8-967-9026-062
Морозильная камера Позис-Свияга, в отл. сост., 8000 руб. Т. 8-922-3219-724
Печь микроволновая Panasonic, с инверторной технологией, 2.5 тыс. руб. Т. 8-919-7024-300
Плита эл., 2-конф., новая, на гарантии. Т. 8-902-8343-697
СВЧ-печь Candi, сенсорная, с грилем, 2500 руб., пылесос Samsung, 2500 руб. Т. 4-30-34
Стиральная машина автомат Samsung, 7000 руб., в отл. сост., СВЧ-печь Saturn, 2000 руб., в отл. сост. Т. 4-63-94
Стиральная машина, на запчасти, Samsung S621, в рабочем сост., 500 руб. Т. 8-919-7189-255
ТВ Daewoo, новый, п/проводниковый, диаг. 54 см. Т. 6-60-29, 8-922-6447-649
Холодильник Indesit, два компрессора, , неисправный компр. морозильной камеры, 5 тыс. руб., состояние хорошее. Т. 8-922-6406-919
Холодильник Норд, высота 165 см, состояние хорошее, работает отлично, 5000 руб., стиральная машина Samsung Sensor Compact, состояние отличное, р-р 85х60х40 см, 5.5 тыс. руб. Т. 8-922-3206-928

Холодильник Stinol, 2-камер., б/у, в раб. сост. Т. 3-63-98, вечером
Холодильник Stinol 101ER, в отл. сост., объем 300 л, 7900 руб. Т. 8-922-2432-112
Холодильник Юрюзань-207, производство СССР, двухкамерный, состояние хорошее, высота 130 см, 3.5 тыс. руб. Т. 8-922-3020-553
Швейная машина. Т. 8-912-4974-509
Эл/насос Ручеек, водяной, недорого. Т. 8-922-2411-690
Эл/плита Дарина, 3-конф., 800 руб. Т. 8-919-7024-300
Эл/плита Дарина, 4-конф., новая, в отл. сост. Т. 4-31-09, 8-922-3458-356

10.2 куплю

Морозильники, холодильники, стиральные машины, плиты, ванны, батареи, металлические двери, аккумуляторы, за 100 руб., старые, ненужные, сломанные, вынесем и вывезем в удобное для вас время. Т. 8-922-3574-077
На запчасти, СВЧ-печи, сгоревшие, сломанные, за 250 руб. Т. 8-922-3233-254
На запчасти, холодильник, 500 руб., стиральная машина-автомат, 300 руб., СВЧ-печь, 250 руб. Т. 8-919-4901-783
Холодильник в раб. сост., нешумный, небольшой, до 2 тыс. руб. Т. 8-922-3480-868
Холодильник, плиту, стиральную машину, ванну, металлическую дверь, в любом состоянии, по 100 рублей, вынесу, вывезу. Т. 8-922-3870-437
Холодильник, стир. машины, газ. плиты, по 100 руб., вывезу сам. Т. 8-922-2450-033

СОТ. ТЕЛЕФОНЫ

10.6 продам

LG-E405, смартфон, в эксплуатации не был, состояние нового, коробка, документы имеются, 2200 руб. Т. 8-919-4744-347
Нокия-630, состояние идеальное, в ремонте не был, 3000 руб. Т. 8-919-4744-347
Смартфон Zte Blade l2, экран 5 дюймов, камера 8 Mpix, процессор 1.3, 4-ядерный, ОЗУ 1 гб, в идеал. сост., на гарантии, 5500 руб. Т. 8-982-4941-875

МЕБЕЛЬ

11.1 продам

ИЗГОТОВЛЕНИЕ И РЕМОНТ КОРПУСНОЙ МЕБЕЛИ
Кухни, шкафы-купе и мн. др.
Замер бесплатно, рассрочка платежа, низкие цены.
Т. 8-950-4418-086, 8-922-3633-548

Два шифоньера, один платяной, 200х70х50, второй с полками и тремя ящиками, 200х70х50, состояние отличное, 4000 руб. за оба шкафа. Т. 8-922-2466-458
Двери дерев., филенч., с ручкой, рифленое мат. стекло, шир. 60 см. Т. 6-60-29, 8-922-6447-649
Двери межкомнатные, дерево, размеры разные, б/у. Т. 8-922-3168-451
Диван (книжка), в отл. сост., б/у меньше года, цв. серо-черный (ткань под мешковину), 7 тыс. руб. Т. 8-922-3272-720
Диван Клик-кляк, с ортопедическим основанием, в хор. состоянии, 5000 руб., торг. СРОЧНО! Т. 8-922-3552-323
Диван с подушками, в хор. сост., 3 тыс. руб., торг. Т. 3-19-54, 8-922-3426-481
Диван, кресло-кровать, стиральная машина автомат Samsung, 4 тыс. руб., тумба для белья. Т. 8-922-6409-604
Диван, пружинный блок, съемный чехол, б/у 1 год, сост. нового, ящик для белья, недорого, стенка 3-секц., светлая, недорого. Т. 8-922-3330-946, с 17.00 до 22.00
Зеркала мебельные. Т. 6-60-29, 8-922-6447-649
Компьютерный стол, в хорошем состоянии, 1000 руб. Т. 8-922-3087-592
Компьютерный стол. Т. 8-922-2440-402
Кресла, 2 шт. (можно по одному), очень удобные, мягкие, красивые, цвет оливковый с коричневым, по 3000 руб. каждое. СРОЧНО! Т. 8-919-4631-059
Кресло большое, удобное, ткань букле, цв. белый с голубым, в хорошем состоянии, 2000 руб. Т. 8-922-3354-562
Кресло пластмассовое, цв. красный, для дачи. Т. 8-919-7024-300
Кровать детская (подростковая), фирма Шкап, цв. бежевый, матрац ортопедический в комплекте, б/у 2 года, в хор. сост., 5 тыс. руб. Т. 8-922-3272-720
Кровать новая, натур. дерево, с матрасом, 1.5-спал. Т. 8-922-3123-362
Отдам стенку. Т. 2-11-80
Прихожая Наташа, пр-во Иж-мебель, цв. светло-коричневый, в отл. сост., 8 тыс. руб. Т. 8-922-3573-584
Прихожая с зеркалом, светлая, длина 1,5 м, высота 2 м, глубина 44 см, в хорошем состоянии. Т. 8-922-3076-566
Стеллаж хромированный. Т. 8-919-7024-300
Стенка 4 секции, б/у, дл. 3.5 м, цв. светлый, в хор. сост., 4 тыс. руб., торг. Т. 8-922-3071-163
Стенка старая, в удовлетворительном состоянии, 1000 руб., самовывоз. Т. 8-922-2424-060
Стойка для цветов, металлическая, на 7 горшков, 175 см, новая, 1300 руб. Т. 8-922-3163-443
Стол обеденный. Т. 8-919-7024-300
Стулья венские, в отл. сост. Т. 8-919-7024-300
Стулья на дачу, по 100 рублей. Т. 8-922-3233-304
Трюмо с зеркалом, р-р зеркала 60х100 см, в хорошем состоянии, 1000 руб. Т. 8-922-3334-820
Тумба под ТВ, DVD, в отл. сост., 500 руб. Т. 4-31-09, 8-922-3458-356
Угловой компьютерный стол, 1400х600, с надстройкой, цв. беленый дуб, в хор. состоянии, 3000 руб. СРОЧНО! Т. 8-922-3552-323
Шкаф угловой (шифоньер), с зеркалом, справа есть полки, цвет орех, высота 210, очень удобный, вместительный, в хорошем состоянии, 4000 руб. Т. 8-922-3354-562
Шкаф угловой, 900х900х550, высота 2400, б/у 5 лет, в хор. состоянии, цв. беленый дуб, к нему шкаф для книг, 700х550х2000, оба шкафа с подсветкой, 5000 руб. СРОЧНО! Т. 8-922-3552-323
Шкаф угловой, р-р 900х900х2400, цвет светлый орех, очень вместительный, сбоку снаружи полочки, сост. отл., 3700 руб. Т. 8-922-3156-566
Шкаф-купе, цв. коричневый, р-р 2.3х1.2х0.58, 4 тыс. руб. Т. 8-922-3573-584

ОДЕЖДА

12.1 продам

Блузки, юбки, шорты, для девочки-подростка, в отл. сост., все по 80 руб. Т. 8-932-3354-647
Босоножки, открытый носок и пятка, нарядные, цвет чёрный, размер 38, новые. Т. 8-922-6492-766
Ботинки, 2 пары, весна-осень, р-р 38, одни - кожа, другие - замша, куртка женская, зимн., новая, р-р 50-52. Т. 8-922-3701-191
Дубленка муж., р-р 49-50, верх натур., мех искусств., б/у, в хор. сост., 3 тыс. руб. Т. 8-922-3009-852
Костюм для беременных, брюки + блузка, состав: лен/хлопок, 44-46 р-р, на рост 160-165, 200 руб. Т. 8-922-2423-926, 8-912-4874-923
Куртка-пальто зимняя, р-р XL (46-48), тёплая, на синтепоне, прямого силуэта, цвет красный, надевала один раз, 1000 рублей. Т. 8-929-2319-079, 2-64-91
Манто из меха каракуля, цв. черный, с капюшоном, отделка из меха чернобурки, р-р 54, в хор. сост. Т. 8-922-5015-412
Одежда на девушку, р-р 42-44, в отл. сост., блузки, платья, джинсы, куртки и др., недорого, в связи с отъездом. Т. 8-909-1107-200
Пальто демисезонное, серого цвета, размер L (36-38), выше колена (длина 85, рукав 59 см), 500 руб. Т. 8-929-2319-079, 2-64-91
Подшлемник новый, для работы, от воздействия высоких температур. Т. 8-922-3658-691
Полусапоги, д/с, р-р 38, новые, цв. серый, голенище украшено стразами, каблук-шпилька, натур. замша, 1.5 тыс. руб. Т. 8-982-4506-048, 8-922-3573-584
Туфли, р-р 39-40, каблук 10 см, цвет оранжевый с чёрной, отделкой по краю, носок открытый с бантиком, б/у 1 раз, 150 руб., цв. чёрный, кожаные сапоги Sinta, р-р 39, каблук 10 см, 200 руб. Т. 8-929-2319-079, 2-64-91
Шуба из меха нутрии, р-р 54-56, очень длинная, цв. черный, отделка из меха песца, в отл. сост., недорого. Т. 8-922-5015-412
Шуба новая, черная нутрия, производство г. Киров, размер 56-58. Т. 8-922-3677-040
Шубу из меха бобра, р-р 44-46, 7.5 тыс. руб. Т. 8-922-3029-902

МУЗ. ИНСТРУМЕНТЫ

13.1 продам

Комбоусилитель для электрогитары Belkat 39 RG (новый), недорого. Т. 8-922-3008-387

ЖИВОТНЫЕ

14.1 продам

Объявления о продаже животных являются ПЛАТНЫМИ:
– элитные породы с родословной и без;
– без указания количества.

Бык на мясо. Т. 5-55-34, 8-919-4888-279
Бык, возр. 1 год 5 месяцев, на мясо. Т. 8-922-3218-436
Декоративный кролик, мальчик, возраст 1 месяц, 500 руб. Т. 8-922-3411-052
Коза дойная, две козлушки, возр. 5 мес., козлик, недорого. Т. 8-919-4494-616
Коза, 2 окота, молоко вкусное, без запаха, удой 3 литра. Т. 8-922-2442-261
Козел, возр. 1.5 года, козлушки, 2 головы, возр. 6 мес. Т. 8-922-3114-850
Козочки, возр. 3-5 мес. Т. 8-922-3345-863
Корова, два отела, удой 14-16 л, 60 тыс. руб. Т. 8-922-3112-249, 8-922-3229-123
Котёнок, окрас чёрный, возраст 1 месяц, мальчик. Т. 8-922-2409-945
Котята чистокровных шотландцев (Скоттиш-страйт), 2 мальчика, окрас персиковый и шоколадный, 1 вислоухая девочка с редким тигровым окрасом, возраст 1 мес. Т. 8-922-3274-797
Кошкин дом с когтеточкой, с невысокой лежанкой, обшит мягкой тканью, цв. желтый/серый, р-р 45х60. Т. 8-963-8775-191
Кролики, возраст 2.5 мес., 350 рублей. Т. 8-922-2442-261
Куры несушки, возраст 4 мес., порода Хайсекс Браун (рыжие), 300 руб., возможна доставка. Т. 8-919-4973-264
Овцы разного возраста, поголовно или стадом (40 голов). Т. 8-922-3342-128
Очаровательные щенки йоркширского терьера, дата рождения 20.05.16 г., метрика РКФ, ветпаспорт, клеймо, родители имеют многочисленные титулы и награды, 13 тыс. руб. Т. 8-922-3414-714, Елена
Поросята, вьетнамские вислобрюхие, возраст 2,5 месяца, 3.5 тыс. руб. Т. 8-922-2442-261
Стадо свиней, порода вислобрюхие, для фермеров. Т. 8-902-4789-696
Тёлка, возр. 2 мес. Т. 8-922-3049-618, 5-54-58
Телочка, возр. 4 мес., 14 тыс. руб. Т. 8-922-3658-073
Щенки английского кокер-спаниеля, чистокровные, девочка и мальчик, рыжего окраса. Т. 8-922-6404-157
Щенки дратхаара, с документами. Т. 8-902-7970-701
Щенки овчарки, от титулованных родителей, возраст 2 месяца, недорого. Т. 8-922-3150-317
Щенки цвергшнауцера, возр. 5 месяцев, окрас черный с серебром, документы РКФ, клеймо, полностью привиты, гуляют, помощь в выращивании, тримминг. Т. 8-919-4772-517
Щенок йоркширского терьера, девочка, возр. 4 мес., привита, активная, ждет новых хозяев. Т. 8-922-3254-596

14.4 отдам

В добрые руки котенка, возр. 2 мес., к туалету приучен, окрас черный/белый. Т. 8-922-3043-443
В добрые руки кошечку, возр. 2 мес., к лотку приучена, окрас трехшерстный, игривая. Т. 8-922-3020-589
В хорошие руки котика, окрас рыжий, пушистый, игривый, возр. 1.5 мес., к лотку приучен, ест хорошо. Т. 8-922-2445-408, 2-85-80
Котёнка, возр. 3 мес., девочка, окрас чёрный, на животе немного белого, игривая, в хорошие руки. Т. 8-922-3872-815
Котят в добрые руки, кушают сами, к лотку приучены. Т. 8-922-3412-088
Котят в хорошие руки, добрые, милые кошечки ищут дом, возр. 1 месяц. Т. 8-922-3056-336

14.6 зоозагс

Лабрадор, окрас белый, возр. 3.5 года, породистый, ищет подружку. Т. 8-922-3000-382

14.7 потерялись

Пропала собака, той-терьер, рыжего окраса, мальчик, в районе п. Волковского, возможно уже находится в другом районе, т.к. потерялась 7 июля, пожалуйста, кто видел или знает местонахождение собаки, позвоните, верните за вознаграждение. Т. 8-922-3767-819

РАЗНОЕ

15.1 продам

ВЕНИКИ березовые, отличное качество, 50 руб./шт., доставка.
Т. 8-922-3272-729

СЕНО полевое, луговое, в рулонах. Доставка.
Т. 8-950-4777-744

Дрова, береза, колотые, от 2 куб.м, чурками, смешанные, 6 куб.м.
Т. 8-922-3272-860

Дрова в любом количестве, колотые, чурками, в удобное для вас время.
Т. 8-922-3306-562

ДРОВА БЕРЕЗОВЫЕ, СМЕШАННЫЕ, СУХАРА, ТЮЛЬКИ, ОТЛЕТ, ГОРБЫЛЬ, ОПИЛ, ПЕСОК, ПГС, грузоперевозки ГАЗ, КамАЗ и многое другое, рассрочка.
Т. 8-922-3098-717

ДРОВА БЕРЕЗОВЫЕ, колотые, сухие, чурками, длинномером, горбыль, опил, навоз. Услуги распиловки и колки дров.
Т. 8-922-2418-811

Дрова, сухара, тюльками, колотые, горбыль, опил, песок, глина, ПГС, ОПГС, вывоз мусора. Грузоперевозки.
Т. 8-922-6447-015

ДРОВА БЕРЕЗОВЫЕ, смешаные, сухара (колотые, тюльками) - 5 куб. м.
Т. 8-922-3178-435

ДРОВА В ЛЮБОМ КОЛИЧЕСТВЕ: береза, осина, сухара, смешанные, колотые, тюльками. ПГС, ОПГС, песок, перегной. Услуги по перевозке (ЗИЛ-колхозник). Пенсионерам скидки.
Т. 8-922-3877-090, 8-932-3350-465

Песок, гравий, ПГС, ОПГС, навоз. от 1 до 25 тонн.
Т. 8-922-6412-030

Песок, гравий, ПГС, ОПГС.
от 1 до 25 тонн.
Т. 8-922-2423-757

ПЕСОК, гравий, ПГС, ОПГС, грунт, глина, чернозём, перегной, опил. 1, 5, 10, 25 тонн.
Т. 8-922-3621-262

Песок, ПГС, ОПГС, гравий, грунт, 5-35 т.
Т. 8-922-3070-677

ОПГС, ПГС, песок речной, кладочный, чернозем, щебень, гравий, вывоз мусора, 5-10-15 т.
Т. 8-922-3138-557, 8-902-4780-933

ОПГС, ПГС, песок речной, кладочный, чернозем, щебень, гравий, вывоз мусора.
Т. 8-922-3133-313, 8-982-4745-568

МТЗ фронтальный погрузчик. Вывоз мусора, навоз конский, чистка снега. Т. 8-922-3260-696

КОНСКИЙ НАВОЗ, ПЕРЕГНОЙ.
Россыпью и в мешках. Недорого. Т. 8-950-4777-744

Навоз, перегной, чернозем, торф.
Т. 8-922-6447-015

Навоз, черная земля, песок, ПГС, ОПГС, гравий, вывоз мусора.
Т. 8-902-8009-146, 8-922-6495-857, 4-61-02

НАВОЗ, ЧЕРНОЗЕМ, ОПИЛ. ЗИЛ, 6 тонн.
Т. 8-922-3426-739

Аквариум 200 л, со всем оборудованием, грунт, 10 тыс. руб., заводской, длина 1 м, шир. 50 см, выс. 60 см, подсветка. Т. 8-912-4891-520
Алоэ, возр. более 3 лет. Т. 8-922-2424-038
Алоэ. Т. 2-62-03
Бак нерж., с крышкой, ручками, на ведро воды, 1 тыс. руб. Т. 8-922-3405-827
Банки, 0,75 л, с винтовыми крышками, 50 шт., 13 руб./шт. Т. 8-922-3262-826
Банки, 1-л, 3-л, бутылки из-под гранатового сока с крышками. Т. 2-62-03
Бассейн 305х76 см, 1800 рублей. Т. 8-922-3379-574
Бочка, 200 л, из-под масла, 350 руб. Т. 8-922-3219-724
Бытовка жилая, утепленная, на колесах. Т. 8-950-4476-821
Ведра пищевые, с крышками, пластик., 50 шт., 70 руб./шт. Т. 8-922-3262-826
Ведра эмал., новые, 3 шт., 150 руб./шт., ведра оцинк., 5 шт., 100 руб./шт., нерж. бочок на 2 ведра, 250 руб., опрыскиватель для огорода, 60 руб., прялка ручная, 100 руб., эл/плитка 1-конф., новая, 250 руб., кастрюля алюм., 120 руб. Т. 3-59-78

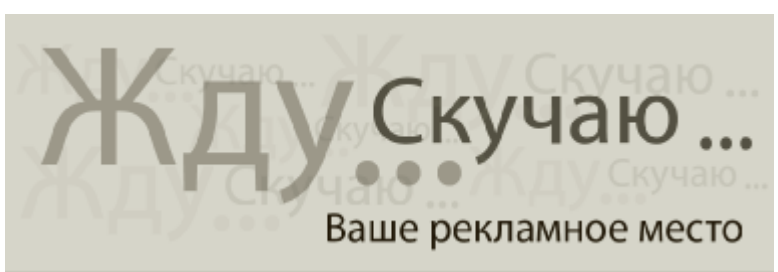

Телефон/факс: 8 (34241) 3-75-00
Рекламный отдел: 8 (34241) 2-23-11
Редактор, компьют. отдел: 8 (34241) 2-23-10
Редактор e-mail: redaktor.chi@gmail.com, chaintres@chaint.ru
Сайт газеты: http: //www.chaint.ru

ДЕТСКИЕ ТОВАРЫ

15.6 продам

Бассейн летний, диам. 3.6 м, выс. 0.9 м, б/у, 3500 руб. Т. 8-922-3192-581

Валенки белые, мягкие, на девочку/мальчика, возраст от 0 до 1 года, состояние новое, 250 руб. Т. 8-922-3434-231

Велосипед 2-колесный для реб. возр. 5-8 лет, треб. поменять шину, недорого. Т. 8-922-3118-231

Велосипед Конек-горбунок, 3-колесный, устойчивый, 1 тыс. руб. Т. 8-922-3573-584, 8-902-8022-882, 8-982-4506-048

Велосипед, 3-колесный, 500 руб., велосипед, колеса 16 дюймов, 3000 руб., все в хор. сост. Т. 8-922-3219-724

Велосипед, на возр. 3-6 лет, новый, 4 тыс. руб. Т. 8-932-3313-660, Любовь

Вещи на девочку, возр. 2-3 года, в отл. сост., фирменные, по 50-100 руб. + пакет вещей с игрушками в подарок. Т. 8-922-2448-016, 8-967-9026-062

Вещи, новые, комбинезон велюр, боди х/б, разн. р-ры, для реб. возр. 1-2 года, костюм, 3 предмета, с аппликац. обезьянка, цв. корич./беж., на реб. возр. 4-6 мес., недорого. Т. 8-922-2448-016, 8-967-9026-062

Кроватка, в хор. сост., после одного ребенка, 1000 руб. Т. 8-952-6531-726

Детский самокат на больших колесах. Т. 8-922-6433-074

Игра настольная для мальчиков, на батарейках, Супергонки, 400 руб. Т. 8-929-2319-079, 2-64-91

Коврик игровой, развив., домик, для реб. возр. 0+. Т. 6-60-29, 8-922-6447-649

Коляска 2в1, Mutsi 4raider, пр-во Голландия, очень удобная, в комплектации шезлонг для малыша, универсальный шоколадный цвет, как для мальчика, так и для девочки, 10 тыс. руб. Т. 8-922-2466-458

Коляска Adamex Galactic (Адамекс Галактик), 2в1, состояние новой, 20 тыс. руб., все есть в комплекте. Т. 8-922-3168-451

Коляска Tako Acoustic, 2в1, 15 тыс. руб. Т. 8-919-4464-025

Коляска для дев., зима-лето, трансформер, новая, 6.5 тыс. руб. Т. 4-27-36, 8-932-3310-529

Комбинезон демисезонный, для девочки, размер 62-68 см, на возр. 2-6 мес., куртка и комбинезон, состояние хорошее 500 руб. Т. 8-922-3434-231

Комбинезон для девочки, размер 62-68 см, на возр. 2-6 мес, демисезонный, б/у 1 сезон, в отличном состоянии, очень тёплый, 1000 руб. Т. 8-922-3434-231

Комбинезон на синтепоне, в отличном состоянии, на прохладную погоду, надевали 4 раза, 800 рублей. Т. 8-922-3078-610

Комбинезон-трансформер для девочки, размер 74-80 см, на возр. 7-12 мес., очень тёплый, на овчине, состояние отличное + шапка, 700 руб. Т. 8-922-3434-231

Костюм д/мальчика, весна-осень, р-р 98-104. Т. 8-922-6433-074

Костюм демисезонный, очень тёплый, в отличном состоянии, надевали 2 раза, 500 руб. Т. 8-922-3434-231

Костюм зимний (куртка, полукомбинезон, меховая подкладка), цвет розовый/серый, на девочку 4-6 лет, 500 руб. Т. 8-929-2319-079, 2-64-91

Костюм на девочку, зим., куртка и комбинезон, цв. бордо, в отл. сост., недорого, в подарок зим. сапоги и шапка-шлем. Т. 8-967-9026-062

Кроватка-качалка, с матрацем, велосипед для реб. возр. от 1 года. Т. 8-922-3076-819

Куртка весна-осень, на девочку 4-6 лет, цвет фиолетовый, длина 56 см, рукав 42 см, 500 руб. Т. 8-929-2319-079, 2-64-91

Куртка джинсовая, и юбка, на девочку 4-6 лет, 300 руб. Т. 8-929-2319-079, 2-64-91

Куртка зим., на девочку 4-6 лет, цвет фиолетовый, длина 46 см, рукав 39 см, 500 руб. Т. 8-929-2319-079, 2-64-91

Мягкие игрушки, 150 рублей, говорящий крокодил и рюкзачки-игрушки (львёнок и тигрёнок), по 100 руб., 150 кролик. Т. 8-929-2319-079, 2-64-91

Одежда летняя, на девочку, возр. от 3 до 6 лет, от 50 руб. Т. 8-922-2423-926, 8-912-4874-923

Платье для девочки, на возраст примерно 7-11 лет, очень красивое. Т. 8-922-2440-402

Платья (для детского сада), на девочку 4-6 лет, по 200 руб. Т. 8-929-2319-079, 2-64-91

Платья на выпускной в д/с, есть белое и нежно-розовое, розовое, ростовка на 122. Т. 8-922-3573-584

Платья на девочку, цв. голубой, 300 руб., на возр. 4-6 лет, цв. розовый, 200 руб., на возр. 3-4 года, цв. белый, 150 руб., на возр. 4-6 лет. Т. 8-929-2319-079, 2-64-91

Полусапожки, 32 р-р, цвет белый с цветочком на боку, 200 руб. Т. 8-929-2319-079, 2-64-91

Сандалии Зебра, цв. серый, 26 р-р, 16 см по стельке, 400 руб. Т. 8-922-3843-057

Санки, чехол для ног, алюмин., б/у, 600 руб. Т. 8-922-3212-795

Спортивный купальник Cupalapa, цвет голубой с жёлтыми вставками, на девочку 4-5 лет, 400 руб. Т. 8-929-2319-079, 2-64-91

Стул для кормления Bertoni, 1 тыс. руб. Т. 8-919-7024-300

Туфли на дев., р-р 32, 34, 35, платье вяз., брюки на дев., возр. 4-7 лет, все в отл. сост., костюм спорт., на дев., возр. 7-8 лет. Т. 8-922-3015-450

Туфли на девочку, утепленные, на байке, можно носить когда нет отопления в дет. саду, р-р 150, по подошве 16 см, 100 руб. Т. 8-922-2423-926, 8-912-4874-923

Юбка школьная, в складку, р-р 44, тёмно-серого цвета, длина 36 см, 200 руб. Т. 8-929-2319-079, 2-64-91

СПОРТТОВАРЫ

15.8 продам

Абсолютно новое фидерное удилище, 2,7 м, из 3 составных частей, весом от 20 до 120, возможен небольшой торг. Т. 8-922-2464-700

Ботинки лыжные Адидас, коньковый ход, цвет черный, размер 8, б/у, в отл. сост., 500 руб. Т. 8-922-3634-630

Велосипед 2-колесный для реб. возр. 5-8 лет, треб. поменять шину, недорого. Т. 8-922-3118-231

Велосипед скоростной, подростковый, красный, 7000 руб. Т. 8-922-3071-441

Велосипед, 21 скорость, рама алюминий, колеса усиленные, отлично подходит как для асфальта, так и для пересеченной местности, состояние хорошее. Т. 8-922-3093-241

Винтовка пневматическая, МР-512, в рабочем состоянии, пристрелянная. Т. 8-922-6462-155, 8-992-2070-273

Винтовка пневматическая, МР-661к (бункерный дрозд), новая, в комплекте: коллиматор, баллон под воздух на 1 л и переходник к нему. Т. 8-922-3008-387

Детский самокат на больших колесах. Т. 8-922-6433-074

Комплект проф. хоккейной формы: нагрудник, налокотники, фирма WinnWell, защит. раковина, гетры, коньки Reebok XT, все новое, ни разу не надевалось, 11 тыс. руб. Т. 8-909-0577-824

Лодка Днепр, двиг. Вихрь-25, эл. стартер, дист/управл., 70 тыс. руб. Т. 8-929-2340-123

Лодка Озерка-240, пластик, двубортн., 240х120, транцевые колеса, под мотор до 3 л. с. Т. 8-902-6446-825

Лодка из оцинковки, самодельная, 2-местная, плоскодонная, весельная, 4 тыс. руб., 4-местная, килевая, под мотор, 20 тыс. руб. Т. 3-41-93, 8-929-2340-381

Лодка надувная Лоцман. Т. 8-922-6424-376

Пистолет пневматический Gletcher SW B6 (револьвер), полная комплектация, новый, коллиматорный прицел. Т. 8-922-3008-387

Ролики раздвиж., р-р 36-38, цв. черный/желтый, 600 руб. Т. 8-922-3658-570

Снаряжение для подводной охоты, новое и б/у. Т. 8-922-3212-795

Спортивный велосипед Motor, 21 скорость, состояние хорошее, 6000 руб. Т. 8-929-2331-085

Удочки бамбуковые, оснащенные, 3 м и 4 м, кружки на живца, на щуку и жереха, судака садок. Т. 8-922-3658-691

БЮРО НАХОДОК

18.1 утеряно

6 июля, в районе Горизонта, был утерян телефон IPhone 5S, черного цвета в силиконовом прозрачном чехле типа бампер, нашедших просьба вернуть за хорошее вознаграждение. Т. 8-982-2335-253

Велосипед Мерида М90, пропавший из подъезда дома по Кабалевского, 12, прошу вернуть за вознагр. (6 тыс. руб.), дорог как память. Т. 8-922-2408-576

Паспорт российский на имя Мальцевой Ольги Н., 15.07.2016 г., в районе Чайковского музея по ул. Мира, 21, нашедшего просим обратиться по адресу Кабалевского, 24-52 или позвонить. Т. 8-922-6401-738

18.2 найдено

Верну номер автомобиля за вознаграждение Т 375 ЕК RUS 59. Т. 8-912-4974-509

18.3 ищу тебя

Девушку, чтобы снимать квартиру по Кабалевского, 24-60, на двоих, условия отличные, все есть. Т. 8-922-3873-940

ОКАЖИ-ПОЛУЧИ

помощь

Многодетная семья примет в дар диван и стиральную машину. Т. 8-908-2402-064

Окажу услугу по уходу за больным или престарелым, за вознаграждение, на моей территории, рассм. все варианты. Т. 8-922-3043-305

Отдам красный кирпич, б/у, обломки бетона, самовывоз из Б. Букора. Т. 8-932-3320-009

Отдам лекарств. растения: каланхоэ Дегремона (комнатный женьшень), алоэ (столетник), растениям 7 лет. Т. 8-922-3338-958

Отдам матрас односпальный. Т. 8-922-3087-592

Отдам стенку. Т. 2-11-80

Отдам тумбу, 60х80х80, две двери, стол раскладной, коричневый. Т. 8-922-3872-815

Приму в дар б/у офисную мебель, мягкую мебель, книжные шкафы. Т. 8-982-2501-184, Татьяна

Приму в дар вещи на девочку 7 лет, обувь 37-38 размера. Т. 8-929-2319-079, 2-64-91

Приму в дар вещи на мальчика-первоклассника, обувь 33-34 р-р. Т. 8-922-3107-405

Приму в дар, б/у, в рабочем состоянии, холодильник, телевизор, мебель (стол, стул, диван), вещи на мужчину, любые, р-р 48, Б. Букор. Т. 8-922-3658-073

Разобрать старое строение на дрова, самовывоз. Т. 8-922-3503-109

17.8 автоуслуги

Кран-борт Mitsubishi. Т. 8-922-2410-827

Услуги на личном автомобиле для перевозки ценных бумаг, вещей, возм. сопровождение с личной охраной. Т. 8-922-3809-046

КОТОМКА
Т. 8-922-3870-437

ГАЗЕЛЬ-ТЕНТ-ФЕРМЕР
5 мест, высота 2 м.
Переезды квартирные, офисные. Услуги грузчиков.
Т. 8-922-3169-529

ГАЗЕЛЬ-ТЕНТ
Т. 8-922-3703-820

РЕКЛАМА
ЭКСКАВАТОР-ПОГРУЗЧИК
JCB-4cx, ГИДРОМОЛОТ
1200-1300 руб./час Скидки
8-922-328-3008, 8-922-3082-888

РЕКЛАМА
ЭВАКУАЦИЯ ЛЕГКОВЫХ АВТОМОБИЛЕЙ ЛЮБОЙ СЛОЖНОСТИ
КРУГЛОСУТОЧНО
тел. 5-32-12
8-922-3555-077, 8-922-356-21-24

ЧИ
Телефон/факс 8 (34241) 3-75-00
Рекламный отдел 8 (34241) 2-23-11

ГАЗЕЛЬ
по городу.
Т. 8-922-2450-033

Renault MASTER
г/п, 8 мест, комфортный.
По городу и России. Встреча из аэропорта и ж/д вокзала.
Т. 8-982-4725-257, 8-922-3388-201

ГАЗЕЛЬ
Т. 8-922-3579-230

ГАЗЕЛЬ
Грузоперевозки (диспетчер), доставка: песок, щебень, гравий и др.
Т. 56-400, 8-992-2298-099

ГАЗЕЛЬ-ТЕНТ
Т. 8-952-6402-362

ГАЗЕЛЬ
по городу.
Т. 8-922-2450-033

ГАЗЕЛЬ-ТЕНТ
Грузчики
Т. 8-922-3304-171

ГАЗЕЛЬ-ТЕНТ
выс. 2 м, дл. 3 м.
Т. 8-922-3088-650

ГАЗЕЛЬ-ФЕРМЕР
тент, 3 м, 5 мест.
По городу и России.
Т. 8-922-3160-300

ГАЗЕЛИ
разной длины, услуги грузчиков.
Т. 8-922-3233-297

ГАЗЕЛЬ-ТЕНТ
Верх съемный.
Без выходных. Грузчики.
Т. 8-922-6416-327

ЭКСКАВАТОР-ПОГРУЗЧИК JCB

ГИДРОМОЛОТ
Т. 8-904-8486-981, 8-922-3246-337

КРАН-БОРТ АВТОВЫШКА
высота подъема 23 м, г/п стрелы 10 т, дл. борта 8 м, г/п борта 11 т.
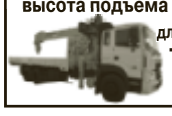
Т. 8-922-3246-337, 8-904-8486-981

КРАН-БОРТ
Т. 8-922-3357-057

Nissan КРАН-БОРТ
стрела 12.5 м, г/п 6 тонн, длина кузова 5.2 м.
Т. 8-922-3260-696

VOLKSWAGEN TRANSPORTER
8 мест. По России.
Т. 8-922-3310-676

ВНИМАНИЕ! УСЛОВИЯ!

Объявления в рубрике «Автоуслуги» должны начинаться с указания марки автотранспорта либо его названия. В одном объявлении указывается не более двух марок автомобилей. Стоимость строки до 5 слов (без учета № телефона) – 100 рублей. Информация о лицензии считается как одно слово. В объявлении о нелицензированных перевозках обязательно указание грузоподъемности или количества пассажирских мест.

ТРАНСПОРТНЫЕ УСЛУГИ	
Газель-тент, услуги грузчиков.	8-922-3261-832

КРАН-БОРТ,
кран 6 т, стрела 18 м, борт 5 т.
АВТОВЫШКА,
18 метров.
Т. 8-922-2439-091

КРАН-БОРТ

стрела 8 м, 3 т, борт 5 т, 6 м, 800 руб./час.
Т. 8-922-2432-480

АВТОГРУЗОПЕРЕВОЗКИ
800 руб./час

Т. 8-922-3357-057

КРАН-БОРТ MITSUBISHI
800 руб./час.
Т. 8-922-2410-827

КРАН-БОРТ
800 руб./ч. Борт 6 м, 5 т.
Стрела 7.5 м, до 3 т.
Т. 8-922-3565-034

МАЗ КРАН-БОРТ
7 м, г/п 13 т, стр. 8 т + прицеп 15 т.
Коники. **МИКСЕР,** 7 кубов,
Камаз-колхозник.
Т. 8-922-2418-811

ЭКСКАВАТОР ПОГРУЗЧИК
фронтальщик, ЗИЛ-самосвал.
Вывоз мусора, песок, ОПГС, гравий, опил, чернозем, навоз.
От 1 т. Т. 8-929-2340-189

КРАН БОРТ
стрела 8 м, 3 тонны, борт 5 тонн, 6 м.
Т. 8-922-2406-701

Самосвалы ЗИЛ, ГАЗ.
Т. 8-950-4777-744

ЭКСКАВАТОР-ПОГРУЗЧИК JCB-3CX-SUPER
Т. 8-909-1017-749, 8-922-6464-742

САМОСВАЛ, 5 т,
КАМАЗ-самосвал, 10 т,
Рено-самосвал, 25 т,
оплата почасовая. Т. 8-922-6412-030

КРАН-БОРТ
800 руб./час, г/п 5 т, дл. борта 6 м, вылет 8 м.
Т. 8-929-2340-362

Веники берез., очень хорошие, самовывоз. Т. 8-922-3155-164

Веники березовые, хорошие, деревенские. Т. 8-922-3079-219

Веники березовые. Т. 8-922-3117-363

Вывезу ненужную вам макулатуру. Т. 8-922-2450-033

Двери межкомнатные, б/у, в отличном состоянии, 5 шт., недорого, торг. Т. 8-922-2469-981

Дипломная работа по специальности финансовый менеджмент (финансы и кредит), по предприятию в г. Чайковском, защита на отлично (раздатка, практика прилагается), 10 тыс. руб. Т. 8-922-3191-506

Емкость под воду, металл., 1 куб, выс. 2 м, диам. 80 см, толщина 1 мм. Т. 8-967-9037-995

Канистры, 10 л, пластик., 50 шт., 50 руб./шт. Т. 8-922-3262-826

Кладовка в доме, по ул. Гагарина, 33, сразу при входе, есть полочки, яма с лестницей, осмотр по предварительному звонку, 10 тыс. руб. Т. 8-929-2626-291

Ковер, 2х3, в хор. сост., красивый. Т. 8-922-6495-553

Ковер, в хорошем состоянии. Т. 8-922-6433-074

Ковер, р-р 2х4, б/у мало, чистый, цв. бордо с рисунком, торг при осмотре. Т. 8-922-3123-362

Контейнер, 5 тонн. Т. 8-967-9037-995

Костюм сварщика, брезентовый, р-р 52-54, новый, ботинки рабочие, 2 пары, зимние/летние, новые. Т. 8-902-8343-697

Ламели для жалюзи, новые, ткань, белые, ширина 9 см, длина 1 метр, 21 шт., 1600 руб. Т. 8-922-3634-630

Лодка Прогресс-4. Т. 8-902-4747-597

ЦЕНТР ЗАНЯТОСТИ НАСЕЛЕНИЯ

информирует жителей Чайковского района об имеющихся вакансиях:

- Водитель автомобиля
- Водитель автомобиля
- Воспитатель
- Воспитатель (семейной воспитательной группы)
- Врач психиатр-нарколог
- Врач-невролог
- Врач-терапевт
- Врач-психиатр
- Врач патологоанатом, инфекционист
- Врач акушер-гинеколог
- Врач рентгенолог, кардиолог, неонатолог
- Врач функциональной диагностики
- Врач-рентгенолог
- Врач отоларинголог, функциональной диагностики
- Врач-стоматолог (хирург)
- Врач-стоматолог (терапевт)
- Врач-стоматолог (ортопед)
- Врач отоларинголог
- Врач функциональной диагностики
- Врач рентгенолог
- Врач уролог
- Врач акушер-гинеколог
- Врач функциональной диагностики, оториноларинголог, невролог
- Врач-методист
- Врач-педиатр участковый
- Врач-терапевт участковый
- Заведующий хозяйством отделения тылового обеспечения
- Инструктор по лечебной физкультуре
- Кухонный рабочий
- Медицинская сестра
- Медицинская сестра
- Медицинская сестра (старшая)
- Медицинская сестра (по диетпитанию)
- Медицинская сестра
- Медицинская сестра
- Медицинская сестра по массажу
- Медицинский статистик
- Младший воспитатель
- Мойщик посуды (в д/л "Огонек")
- ОПЕРУПОЛНОМОЧЕННЫЙ
- Педагог-психолог
- Продавец продовольственных товаров
- Повар
- Преподаватель танцев
- Преподаватель физики, географии
- Преподаватель (сварочной дисциплины)
- Преподаватель (электротехнических дисциплин)
- Преподаватель (Сооружение и экспл. газонефтепроводов и газонефтехранилищ)
- Преподаватель истории, философии, обществознания
- Преподаватель психологии
- Преподаватель математики
- Преподаватель (хирургические болезни)
- Преподаватель (микробиология и инфекционные болезни)
- Преподаватель (детские болезни)
- Преподаватель (акушерство и гинекология)
- Рабочий по комплексному обслуживанию и ремонту зданий
- САНИТАР
- Санитарка-ваннщица
- Следователь
- Стекольщик
- Спортсмен-инструктор (гребля на байдарках и каноэ, лодках класса "Дракон")
- Тренер по футболу
- Тренер (бокс, кикбоксинг, тайский бокс, айкидо)
- Тренер по дзюдо
- Тренер (гребля на байдарках и каноэ, лодках класса "Дракон")
- Тренер по самбо
- Тренер (горные лыжи, прыжки на лыжах с трамплина)
- Уборщик производственных и служебных помещений (в д/л "Огонек")
- Уборщик производственных и служебных помещений
- Учитель рус.языка и литературы
- Учитель математики
- Учитель химии
- Учитель профессионально-трудового обучения
- Учитель англ.языка, нач.классов
- Учитель англ.языка
- Учитель истории и обществознания
- Учитель англ. языка
- Учитель русс.языка и литературы
- Фельдшер
- Фельдшер
- Фельдшер-лаборант
- Экономист

Лодка алюминиевая, с прицепом, и три мотора Вихрь, 60 тыс. руб., торг. Т. 8-922-3212-361

Лодка из оцинковки, самодельная, 2-местная, плоскодонная, весельная, 4 тыс. руб., 4-местная, килевая, под мотор, 20 тыс. руб. Т. 3-41-93, 8-929-2340-381

Люстра, пр-во Германия, чайник-термос, недорого, банки стекл., 0.5 л, 3 л, 10 руб./шт. Т. 8-922-3635-306

Мангал, складывается чемоданчиком, для многоразового использования, очень удобно возить в авто, материал - пищевая нержавейка, с нержавеющими шампурами. Т. 8-922-3237-229

Мешки из-под муки, 50 шт., 10 руб./шт. Т. 8-922-3262-826

Монеты юбилейные ЯНАО и Пермский край. Т. 8-982-4899-422

Мотопила Дружба-4, с возможностью переоборудования в водяной насос (приставка), в хорошем состоянии, 3100 рублей, есть запчасти: коленвал, поршень, трансмиссия. Т. 8-904-8462-920

Насос глубинный, 55 м, кабель, дверь дерев. в дом, в отл. сост., дверь желез., обогреватель автомат. Т. 8-922-3048-614

Новые фляги, алюминиевые, 36 л, 5 шт., по 2000 руб., доставка. Т. 8-922-3073-730

Объявляется набор желающих для занятий по верховой езде. Т. 8-922-3582-028

Очки 3D, новые, в упаковке. Т. 8-922-3163-443

Пеленки впитывающие, р-р 60х90, 10 руб./шт. Т. 8-922-6423-967

Переноска для животных, современная, б/у 1 месяц, с железной дверцей и замком. Т. 8-922-3513-770

Плойка Элтрон, пр-во Австрия, 400 руб. Т. 8-922-3843-057

Подгузники д/взрослых, фирма Tena, дышащие, номер 2 и номер 3, в наличии, в упаковке 30 шт., от 800 руб., возможна доставка. Т. 8-922-3348-406

Подгузники для взрослых Сени, Тена, Моликар, Euron, уп. 30 шт., дышащие, от1000/1100/1200 руб., и простые 950/1050/1100 руб., р-р 2, 3, 4. Т. 8-922-6498-440, с 8.00 до 22.00

Приставка свето-музыкальная Электроника ЦМП-02. Т. 3-79-30

Растение фикус, выс. 1.5 м, зеленый, красивый, здоровый. Т. 4-31-09, 8-922-3458-356

Сено в брикетах, по 15-20 кг, 110 руб./шт. Т. 8-922-6488-280

Сено в рулонах, 300-350 кг, 1000 рублей рулон. Т. 8-922-3453-202

Сено в рулонах. Т. 8-951-9371-595, 8-922-2425-072

Сепаратор ручной и электрический, маслобойка, всё почти новое. Т. 8-922-6463-404

Сумка дорожная, много отделений и карманов, б/у мало, торг при осмотре. Т. 8-922-3123-362

Сумка-термос от Avon, голубого цвета, 15.5х23, глубина 15 см, 200 руб. Т. 8-929-2319-079, 2-64-91

Тракторный плуг, МТЗ-80. Т. 8-922-6439-606

Труба гладкая, ПВХ, диаметр 50 мм, труба гибкая, гофрированная, диаметр 50 мм, скоба металлич. ,оцинк., двухполковая, диаметр 50 мм, для крепления трубы, распредкоробки для Интернета, автоматы. Т. 8-922-3237-229

Удочки бамбуковые, оснащенные, 3 м и 4 м, кружки на живца, на щуку и жереха, судака садок. Т. 8-922-3658-691

Фляга на 25 л, в хорошем состоянии, 300 руб. Т. 8-922-3233-304

СуперСтрой
сеть магазинов для ремонта
ул. Советская, 2/10, кор. 3
ТРЕБУЮТСЯ:
ПРОДАВЕЦ-КОНСУЛЬТАНТ
график работы 5/2, 2/2,
з/п 15-22 тыс. руб.
УБОРЩИК
график 5/2 скользящий,
с 9 до 18 час., з/п 9 тыс. руб.
Т. 44-446, 60-305, 8-992-233-88-53,
kupriyanova.es@superstroy.ru, www.superstroy.ru

В службу такси
требуются
ВОДИТЕЛИ
на л/а и с/а
У нас:
– гибкая система оплаты смены
– действует система поощрения водителей
– свободный график работы
6-66-66
4-33-33 TAXI

МТ ГРУПП ООО «МТ»
требуются сотрудники:
-сварщики
-монтажники
-грузчики
-арматурщики
-подсобные рабочие
-упаковщики
Предоставляется бесплатное проживание и спецодежда, отправка до объекта автобусами, стабильная з/п, оформление по ТК
8912-450-11-68 Анастасия

Хворост яблони для копчения рыбы и шашлыков. Т. 8-912-4974-509

Частотометры, 2 шт., 220 В, 380 В, вольтметр 450 В, марка Э-80-23. Т. 3-79-30

Чемодан дорожный, б/у мало, цв. корич., торг при осмотре. Т. 8-922-3123-362

Чудо-печь на дровах, новая, провод ВВГ, 2х4, 300 м, Омметр К-4315, Мега Омметр С-41-02/21, набивка сальниковая АП31 (12х12) АГИ 20х20. Т. 8-902-4789-920

Электроды ESAB OK 46.00, 3 мм, пачка, 5.3 кг, 550 рублей. Т. 8-922-3043-159

Якоренок, объем 0,25 куб. м. Т. 8-922-3034-310

Яма для овощей, в районе речного порта. Т. 8-919-4815-597

15.2 куплю

ГРИБЫ: лисички, грузди, белые. Т. 8-922-3867-876

Масло дизельное, трансмиссионное, камазовское. Т. 8-922-3098-717

Азотную кислоту, 60-70 процентной концентрации, пробная партия 1 литр. Т. 8-964-1929-150, сб. и вс. с 12.00 до 21.00

Аккумуляторы колотые, старые, ненужные, за 250 руб. Т. 8-922-3233-254

Для личной коллекции гаражное и кладовочное барахло периода СССР, монеты СССР, значки СССР, сундук, сундуковую дорожку, столовый набор, самовар, детские игрушки, куклы, пупсики и т.д. Т. 8-922-3174-257

Дорого, для личной коллекции, монету 10 рублей, Пермский край, 2010 г/в, монету 10 руб., Соликамск, Казань, Вологда и др. монеты времён СССР и России, фантики, значки, часы и многое др. Т. 8-922-3174-257

Железо листовое, нерж., толщиной 1.5-2 мм. Т. 8-922-3360-908, Сергей

Золото 583, 585 пробы, дорого. Т. 8-922-3701-417

Изготовленные вами детали на токарном станке, материал мой. Т. 8-922-3257-986

Кессон, 2х2, с горловиной. Т. 8-912-8864-755

Кресло-люльку, б/у, по разумной цене. Т. 8-922-3216-003

Лодку Казанку или Обь, недорого. Т. 8-922-6454-767

На запчасти, холодильник, 500 руб., морозильник, 500 руб., стиральная машина автомат, 300 руб., СВЧ-печь, 250 руб., вывезу сам. Т. 8-919-4901-783

Самовар СССР, электрический, угольный. Т. 8-922-3174-257

Топливо дизельное. Т. 8-922-2410-827

Учебник обществознание, 10 класс, профильный уровень, автор Боголюбов Л.И. Т. 8-932-3319-024, 3-75-85

Холодильник, газ. плиту, стиральную машину, старые, сломанные, вывезу сам. Т. 8-922-2450-033

Холодильники, стир. машины, микроволновки, плиты, ванны, батареи, мет. двери, аккумуляторы, за 100 рублей, старые, ненужные, сломанные, вынесем, вывезем в удобное вам время. Т. 8-922-3574-077

Часы для личной коллекции: наручные, карманные, настенные, каминные, в исправном и неисправном состоянии. Т. 8-922-3174-257

Чернику, клубнику полевую, оптом. Т. 8-922-3027-452

15.3 меняю

Б/пила Патнер - на б/косу триммер. Т. 8-922-6490-233

В строительную компанию
ООО «Альфастрой»
для работы вахтовым методом требуются:
– МОНТАЖНИКИ
– СВАРЩИКИ
– ОТДЕЛОЧНИКИ
– КАМЕНЩИКИ
– ПРОРАБЫ
– РАЗНОРАБОЧИЕ
Достойная з/п
(питание, проживание, спецодежда, проезд за счет организации)
Тел.: 8 (961) 756-08-09,
8 (961) 756-08-18

ТРЕБУЕТСЯ
ВОДИТЕЛЬ с кат. Е
на Евро Вольво. З/п от 80 т.р./мес.
Без опыта работы НЕ БЕСПОКОИТЬ!
Тел.: 8-982-4506-065, 8-922-6445-663

ООО «Управляющая компания «ДОМ»
примет на постоянную работу:
ЭКОНОМИСТА
Требования:
в/о, о/р не менее 3-х лет,
знание ГИС, «Реформа ЖКХ»,
работу с тарифами на жилищные и коммунальные услуги.
Обр. по тел.: (34145) 7-22-78
п. Новый, ул. Центральная, 7

Путевка в дет. сад №26 - на путевку в дет. сад. №38, группа с 2-3 лет. Т. 8-929-2030-221

РАБОТА

16.1 требуется

Рубрика 16.1 для ИП платная

МБОУ Волковской СОШ требуются УЧИТЕЛЯ ФИЗИКИ И ИНФОРМАТИКИ. Т. 8-922-6818-876

МЕНЕДЖЕР по продаже рекламных услуг. Резюме: persona@chaint.ru

НЯНЯ для ребенка, возр. 1 год. Опыт, рекомендации обязательны. Т. 8-922-3102-976, до 18.00

В продукт. супермаркет треб.: **ПРОДАВЕЦ-КАССИР**, з/п от 16 т.р., **ПРОДАВЕЦ**, з/п от 16 т.р. Т. 4-91-91, 8-922-3140-245, с 8.00 до 18.00

В прод. супермаркет на участок произв. треб.: **ПОВАР**, з/п от 17 т.р., **КУХ. РАБОТНИК**, з/п от 8 т.р. Т. 4-91-91, 8-922-3140-245, с 8.00 до 18.00

В кафе «Фасоль» требуется АДМИНИСТРАТОР ЗАЛА. Т. 4-78-48

На СТО требуется МОТОРИСТ 8-922-3259-226

На СТО требуется МЕНЕДЖЕР по заказу и продажам автозапчастей 8-922-3259-226

ТРЕБУЮТСЯ РАЗНОРАБОЧИЕ, СЕМЬЯ ОТ 35 ЛЕТ, С ПРОЖИВАНИЕМ В СЕЛЬСКУЮ МЕСТНОСТЬ 8-922-6807-700

ПРОДАВЕЦ в продуктовый магазин по Мира, 2/3, график 2/2. Т. 8-922-6442-001

ВОДИТЕЛЬ на кран-борт, миксер, Камаз-колхозник. Т. 8-922-2418-811

ВОДИТЕЛЬ, кат. Е, с о/р от 3 лет, з/п от 30 тыс. руб. Т. 6-11-90, 8-912-5998-777

ВОДИТЕЛЬ кат. «С» и «Е» на самосвал, работа вахтой. Т. 8-922-3666-887

АВТОМОЙЩИКИ график работы 2/2. Т. 4-54-66

В кафе требуются повара и ученики, стабильная ежедневная з/п + процент от выручки, бесплатный обед и такси до дома. Т. 8-922-3863-556

В суши-бар требуются повара и ученики, высокая з/п, дружный коллектив, график 2/2. Т. 8-909-1073-736

Водитель кат. С, Е, работа в г. Москве и Московской области, возм. вахта. Т. 8-915-2051-375

ООО «Электромонтаж» требуются:
ГЕОДЕЗИСТ
командировки 45-60 дней
з/п от 25 тыс. руб.
ЭЛЕКТРОМОНТАЖНИК
командировки 45-60 дней
з/п от 35 тыс. руб.
Т. 43-216
8-922-318-22-42

Предприятию ООО «Чайковский завод «Механика» в связи с активным расширением бизнеса ТРЕБУЕТСЯ:
МЕНЕДЖЕР по продажам
Условия: полная занятость, оформление согласно ТК РФ, з/п - оклад+% от результатов напряженной работы, обучение технологии продаж.
Требования: активность, ответственность, умение проводить переговоры, коммуникабельность, нацеленность на результат, высокая обучаемость, готовность к командировкам.
Обязательно изучите информацию на нашем сайте: www.mehan59.ru
Резюме направлять на e-mail: info@mehan59.ru

Водитель на пригородные маршруты, категория Д. Т. 8-922-3172-848

Водитель эвакуатора, с л/а, з/п от 15 тыс. руб. Т. 8-922-3172-848

ЗАО НПП Адонис требуются: токарь, фрезеровщик, столяр, слесарь МСР, инженер-конструктор, инженер-нормировщик, инженер-технолог, экономист. Резюме на адрес: zakaz@promkat.ru Т. 2-97-95

Кондуктор на пригородные маршруты. Т. 8-922-3172-848

Механик по лифтам. Т. 8-922-2433-475

На постоянную работу требуется машинист на экскаватор-погрузчик JCB, з/п от 30 тыс. руб. Т. 8-982-4854-266

Повара на японскую кухню, на выгодных условиях, стабильная з/п, ученики повара, желающие работать. СРОЧНО! Т. 8-965-5509-220

Подработка, несложная, для всех. Т. 8-952-6438-530

Работники в лес, с опытом работы с бензопилой. Т. 8-922-3053-037

Рабочие-специалисты по отделке и строительству, с опытом работы. Т. 8-922-3303-091

Разнорабочие, мужчина или семья, от 35 лет, с проживанием в сельскую местность. Т. 8-922-6807-700

Разнорабочий со знанием сварочных работ. Т. 8-922-3172-848

Электромонтажник ОПС, СКУД, в/наблюдения, опыт обяз., офиц. трудоустройство. Т. 8-922-3292-654

16.2 ищу работу

Водителем, на личном легковом автомобиле Kia ceed, стаж 19 лет, пунктуален, аккуратен, адекватен, ответственен, обладаю грамотной речью, большой опыт междугородних поездок. Т. 8-950-4694-757

Грузчика, разнорабочего, любую разовую работу, или трудоустройство на постоянно, молодой человек, 23 года, без вредных привычек, легко обучаем, маркетинг и работу в Интернете просьба не предлагать. Т. 8-919-4901-773

Логопеда-дефектолога. Т. 8-922-6452-906

Молодая девушка, закончила колледж с отличием, ищу работу учителем начальных классов, можно в городе, можно за пределами. Т. 8-992-2089-800, alenapermjakova95@mail.ru

Молодой человек, 26 лет, без вредных привычек, ищу работу личным поваром (в семью), стаж работы 6 лет. Т. 8-922-3116-611

Мужчина, 28 лет, сред.-спец. образов., без в/п, дворником, продавцом или разовую (уборка территории, траншея, забор и т.п.). Т. 8-922-3369-024

Мужчина, 55 лет, подработку в вечернее, ночное, утреннее время дворником, сторожем, плотником и др., рассмотрю любые предложения. Т. 8-922-3154-924

Няни, большой опыт работы в семьях. Т. 8-922-6401-434

Ответственная, исполнительная, легкообучаемая девушка, 35 лет, без в/п, ищет работу посудомойщика, горничной, охранника, продавца (без опыта), рассмотрю все варианты, кроме маркетинга и рекламы. Т. 8-909-1126-043

Продавец со стажем (молодая пенсионерка), ищет работу или подработку на вых. дни, в отдел промтоваров. Т. 8-922-2461-707

Работу на полставки, пед. образование. Т. 8-922-3637-326

Работу по специальности Менеджер по персоналу, есть документ об образовании. Т. 8-922-3210-987

Работу швеи на дому. Т. 8-922-3299-867

Разнорабочим, подсобным рабочим и др., без в/п. Т. 8-922-3089-525

Рассмотрю варианты, о себе: 33 года, большой опыт работы в торговле, в разных сферах и должностях (от продавца до заведующей), есть опыт работы торговым представителем, права кат. В, л/а. Т. 8-922-3191-803

Сиделки, уборке квартир и коттеджей, работа на приусадебном участке, о/р. Т. 8-922-6447-317

Тракториста, машиниста экскаватора, водителя погрузчика, без в/п. Т. 8-922-3089-525

ООО «Уралэластомер» на постоянную работу требуются:
СЛЕСАРЬ-РЕМОНТНИК (5 разряд)
ШТАМПОВЩИК (желательно женщина)
2-09-49, 8-922-649-78-59

Предприятию ООО «Чайковский завод «Механика» ТРЕБУЕТСЯ:
БУХГАЛТЕР по заработной плате с ведением кадрового учета
Условия: полная занятость, оформление согласно ТК РФ.
Требования:
1. Программы: Word, Exel, Бухгалтерия-1С 8.3, 1С «Камин. Расчет заработной платы». Расчет заработной платы и налогов
2. Кадровый документооборот в полном объеме
Резюме направлять на e-mail: info@mehan59.ru
Факс: 8 (34241) 4-61-12

ПРЕДЛАГАЮ УСЛУГИ

17.1 РАЗНЫЕ

Рубрика 17 платная

Вспашу зем. участок мотокультиватором, а также окучу мотокультиватором. Т. 8-922-3180-365

Дизайн, верстка, редактирование документов: замена фотографии, правка текста, исправление ошибок, любой вид обработки, группа в ВК: vk.com/copydesign. Т. 8-922-2432-112

Сантехнические работы, отопление, земляные работы. Т. 8-922-3334-266

Сварочные работы, выезд в любое место, беседки, мангалы, ворота, двери, заборы, уголки, котлы отопления и многое другое. Т. 8-922-3334-266

Строительные работы, от фундамента до кровли. Т. 8-922-3334-266

17.2 ФИНАНСЫ

Банкротство физических лиц. Инициирование/сопровождение банкротства. Консультация - бесплатно. Т. 8-919-4858-023

ДЕНЬГИ
до 100 тыс. руб.
БЕЗ ЗАЛОГА.
Т. 8-922-3702-033
ООО «Актив», св-во № 115958031020 от 11.06.14 г.

ЗАЙМЫ
ДО ЗАРПЛАТЫ И ПЕНСИИ
Рассмотрение заявки по телефону за 15 минут.
Т. 8-908-2615-112, 8-922-3832-867
ООО МФО «Малые кредиты» ИНН 5920045121 ОГРН 116598067252

Дам деньги до 50 тыс. руб., без справок и залога, от 20 % в месяц, высокая одобряемость, самые выгодные условия. Деньги в момент обращения. ИП Чикуров А.С., св-во № 314595822600075 от 14.08.14 г. Т. 8-922-3122-965

Деньги по паспорту, можно без трудоустройства, при наличии других кредитов, просрочек в банках, низкий %, ежемесячные платежи. Т. 8-952-6438-530

Помощь в получении кредита в банке. Т. 8-922-3409-955

Реальная помощь в получении любого кредита, ипотеки в банке или деньги под залог имущества от частного инвестора, до 1 млн руб. Т. 4-93-83 (сот.)

17.3 УЧЕБА

Дипломные и курсовые работы, практические и контрольные задания по юриспруденции, истории, политологии, философии, обществознанию, русскому, английскому и немецкому языку, логике, экономике, педагогике, психологии, праву социального обеспечения, сооружению и эксплуатации газонефтепроводов и газонефтехранилищ. Т. 3-78-52, 8-905-8605-779

Контрольные работы, курсовые работы по экономическим дисциплинам: экономика, экономический анализ, финансы, бух. учет и т. д. Т. 8-922-6482-433

Набор текста, рефераты, презентации на любую тематику, группа в ВК: vk.com/copydesign. Т. 8-922-2432-112

Практические и контрольные задания по физике, электротехнике, химии, биологии, математике, информатике, инженерной графике, технической механике, метрологии, стандартизации, сопротивлению материалов, гидравлике, материаловедению, строительству, электрике, статистике, эконометрике, электроснабжению, деталям машин, электронике. Т. 3-78-52, 8-905-8605-779

Репетитор по русскому языку, 1-5 классы. Т. 8-922-3118-231

Репетитор по русскому языку, 5-9 классы. Т. 8-922-2467-342

Репетитор по русскому языку. Т. 8-922-3678-342

Репетиторство по математике, ГИА, ЕГЭ, решение контрольных работ по высшей математике. Т. 8-922-6410-414

17.4 ОТДЫХ

ПРОВЕДЕНИЕ СВАДЕБ, ЮБИЛЕЕВ, ЛЮБЫХ ТОРЖЕСТВ.
Наши праздники яркие, веселые и динамичные. Т. 8-922-3345-829

Видео-, фотосъемка свадеб, юбилеев (недорого), музыкальный фото-, видеоальбом, перезапись кассет на диски. Т. 7-32-30, 8-961-5724-409

Видеосъемка и фотосъемка свадеб, юбилеев, монтаж, оцифровка видеокассет. Т. 3-60-24, 8-902-7956-296

Видеосъемка: дет. праздники, муз. ролики ко дню свадьбы, слайд-шоу, создание индивидуальных DVD меню, оцифровка с любых носителей. Т. 8-922-3118-238

Проведение свадеб, юбилеев, корпоративов, промоакций, детских праздников, живая музыка, видеосъемка, караоке, цветомузыка, аренда музыкальной аппаратуры, сценарий с учетом пожеланий. Т. 8-922-3424-719, 8-902-4741-368

Фотосъемка: свадьбы, юбилеи, корпоративы, выпускные альбомы. Т. 8-922-3272-748

17.5 ЗДОРОВЬЕ

МАССАЖ по системе Юмейхо для исправления осанки, старославянский висцеральный массаж живота для стимуляции работы кишечника, постановка пиявок. Запись по т.: 8-922-6906-038, Алексей

17.6 ДОМ

РЕСТАВРАЦИЯ ВАНН
ЭФФЕКТ НОВОЙ ВАННЫ.
Гарантия. Договор.
Большой опыт работы.
Т. 49-179 (сот.), 8-922-3431-175

Бурение скважин.
Гарантия, договор.
Возм. рассрочка платежа.
Т. 8-922-2425-033

БУРЕНИЕ СКВАЖИН
на воду. Договор. Гарантия.
Рассрочка 1100 руб./мес.
Т. 8-922-6401-263, 8-919-4523-847

Бурение скважин под воду.
Опыт 30 лет.
Гарантия 3 года.
Работаем круглый год.
Т. 8-922-6410-244, 8-912-0687-005

БУРЕНИЕ СКВАЖИН
под воду, сваи, промывка заиленных скважин, видеодиагностика.
Т. 8-922-300-52-52

БУРЕНИЕ СКВАЖИН
Гарантия, договор.
Возм. рассрочка платежа.
Т. 8-950-4460-096

БУРЕНИЕ СКВАЖИН
без заезда на участок.
Опыт, гарантия, постгарантийное обслуживание.
Возможна рассрочка.
Т. 8-922-6484-766, 8-952-3376-642

Выполню работы по устройству печей, каминов, барбекюшниц, отопительных систем. Т. 8-902-8003-209, 8-922-3703-237

ПРОФЕССИОНАЛЬНЫЙ ПЕЧНИК
печи, камины.
Т. 8-922-3163-874

РЕМОНТ НА ДОМУ
холодильников, газовых и электрических плит, кондиционеров. Заправка автокондиционеров. Т. 4-87-88

РЕМОНТ ХОЛОДИЛЬНИКОВ.
Пенсионерам скидки.
Т. 8-922-3237-720, 2-04-01

Ремонт холодильников на дому. Заправка автокондиционеров.
Т. 8-922-2437-254

Холодильники МВП и др. бытовая техника. Ремонт профессионально.
Т. 4-41-39, 8-902-6437-300

РЕМОНТ ХОЛОДИЛЬНИКОВ
Умеренные цены.
Т. 8-922-3403-132

РЕМОНТ СТИРАЛЬНЫХ И ПОСУДОМОЕЧНЫХ МАШИН
Оперативно и качественно.
З/ч в наличии и под заказ.
Т. 48-278, 8-922-3030-764

РЕМОНТ ТЕЛЕВИЗОРОВ на дому.
Т. 8-922-3001-003, 4-66-99

НАСТРОЙКА И РЕМОНТ КОМПЬЮТЕРОВ, ноутбуков, установка программ. Настройка Интернета. Большой опыт. Низкие цены. Антивирус в подарок.
Т. 8-922-2443-707, 4-99-19

РЕМОНТ КОМПЬЮТЕРОВ И НОУТБУКОВ.
Выезд в район.
Т. 8-922-6466-446

ДЕМОНТАЖНЫЕ РАБОТЫ
Т. 8-922-3243-977

СТРОИТЕЛЬСТВО, САЙДИНГ, КРЫШИ. Т. 8-922-3250-946

Ремонт квартир, домов, офисов. Услуги электрика и многое другое.
Т. 8-922-6463-279

Сайдинг, крыши, заборы, строительно-отделочные работы.
Т. 8-922-3105-560

СТРОИТЕЛЬСТВО, КРЫШИ, САЙДИНГ, ЗАБОРЫ.
Т. 8-906-8888-605, 8-922-3328-922

РЕМОНТ ЛЮБОЙ СЛОЖНОСТИ.
Качество гарантирую.
Т. 8-922-3402-225

РЕМОНТ КВАРТИР:
косметический, настил линолеума, укладка ламината, электрика, сантехника, кладка кафельной плитки.
Т. 8-963-8780-812

ЭЛЕКТРИК
Все виды работ, гарантия на выполненные работы. Пенсионерам скидки.
Т. 8-922-3368-443

ОТДЕЛОЧНЫЕ РАБОТЫ:
ванные комнаты, кухни, коттеджи, гаражи и др.
Т. 56-400, 8-992-2298-099

ЭЛЕКТРИК САНТЕХНИК
Т. 56-400, 8-992-2298-099

БРИГАДА ЕВРОРЕМОНТНИКОВ
Любые виды работ.
Т. 8-922-3402-225

СТРОИТЕЛЬНО-ОТДЕЛОЧНЫЕ РАБОТЫ.
Быстро, качественно, недорого.
Т. 8-965-555-6895, 8-922-3656-049

САНТЕХУСЛУГИ:
замена старых труб, батарей, установка счетчиков, водонагревателей, душ. кабин, унитазов. Монтаж систем отопления, теплых полов.
Т. 8-922-3348-705, 4-94-25

САНТЕХРАБОТЫ
Замена металлич. труб, канализации на пластик. Установка раковин, счетчиков, унитазов, радиаторов отопления, в/нагревателей, недорого. Гарантия. Т. 4-97-01, 8-922-6465-988

ЕВРОРЕМОНТ
КАЧЕСТВО, ГАРАНТИЯ.
Т. 8-922-3402-225

КОСМЕТИЧЕСКИЙ РЕМОНТ квартир и др. Штукатурка, шпаклевка, обои, покраска. Недорого. Пенсионерам скидка. Т. 8-922-3192-616

ШТУКАТУРКА - 80 РУБ.
ШПАКЛЕВКА - 60 РУБ.
ПОКРАСКА - 50 РУБ.
ОБОИ - 70 РУБ.
Т. 8-922-3675-329

Сварка, монтаж заборов, навесов, ворот, печей в баню, отопления, пирсов и мн. другое, любой сложности. Т. 8-922-3014-296

Прочел сам - передай другому
ЧАСТНЫЙ ИНТЕРЕС
Телефон рекламной службы
8 (34241) 2-23-11

ИЗГОТОВЛЕНИЕ И МОНТАЖ
Котлы отопительные, печи для бани, заборы, ворота, оградки, теплицы, садовая мебель, беседки, входные группы (лестницы, пандусы), козырьки, навесы, емкости.
Т. 8-922-3295-702, 8-982-2479-289

Изготовление и ремонт металлоконструкций: лестницы, навесы, забор (наличие эл. энергии не имеет значения), и т.д. **Художественная ковка, работы с профнастилом и поликарбонатом.**
Т. 8-922-6408-729, 8-967-9023-629

СВАРКА
ЛЮБОЙ СЛОЖНОСТИ
Помогу собрать и сварить любую конструкцию из металла. Сварка аргоном. Т. 8-922-3520-724

Бурение скважин на воду, буровые работы, инженерно-геологические изыскания, опыт работы, качество. Т. 8-922-6485-619

Все виды внутренних и наружных работ, укладка брусчатки любые фасадные работы, максимальное качество в короткие сроки. Т. 8-922-3708-118, 8-922-3354-762, 8-922-3392-567

Компьютерная помощь и ремонт, группа в ВК: vk.com/removewat. Т. 8-922-2432-112

Кровельные работы, установка окон, дверей, полов, потолков и др., работы с деревом, сайдингом. Т. 8-963-8775-191

Обслуживание компьютеров, восстановление данных, модернизация, консультации. Т. 8-922-3118-238

Ремонт квартир, кладка кафеля, водопровод, недорого. Т. 8-922-3640-763

Сварочные работы любой сложности, выезд в любой район. Т. 8-922-3431-910

Строим дома, бани, садовые домики, заборы металлич. из материала заказчика, внутренняя отделка. Т. 8-922-3874-244, 8-922-3238-310

Услуги каменщика, кладка из кирпича: облицовка - 900 руб./кв. м, под штукатурку - 600 руб./кв. м. Т. 8-922-3809-046

17.7 АВТОРЕМОНТ

Ремонт отечественных автомобилей, выезд на место ремонта. Т. 8-922-3161-290

КАЖДУЮ НЕДЕЛЮ ВСЕГДА НОВЫЕ ОБЪЯВЛЕНИЯ
ЧАСТНЫЙ ИНТЕРЕС
Бесплатные объявления в текущий номер принимаются
ДО 18.00 СРЕДЫ
на купонах в редакции и точках, где расположены ящики „Частного Интереса"
ДО 19.00 СРЕДЫ
на сайте: www.chaint.ru, на речевой почтовый ящик: 8-809-3006-899

Требуется в газету ЧАСТНЫЙ ИНТЕРЕС
МЕНЕДЖЕР ПО РЕКЛАМЕ

Обязанности:
- Предоставление и продвижение рекламных услуг
- Заключение договоров
- Обслуживание текущей клиентской базы, её пополнение
- Составление отчетности
- Привлечение новых рекламодателей
- Соблюдение процедуры сдачи заказа в производство

Условия: возможно совмещение, свободный график работы

НА ПРАВАХ РЕКЛАМЫ

Зарплата: высокий % от продаж
Тел.: (34241) **22-311**

ЭЛЕКТРОМОНТАЖ
любой сложности
- проектные работы;
- строительные работы (СРО);
- работы на высоте (автовышка 22 м);
- электролаборатория;
- монтаж линий электропередач, установка опор.

МЦК
Тел. 8-922-3404-172, Алексей
РЕКЛАМА

Уважаемые работники и ветераны сферы торговли!

Примите самые искренние поздравления и слова благодарности за ваш добросовестный труд, инициативность, активное участие в жизни Чайковского района.

Совершенствуя торговлю как бизнес, вы внедряете новые методы работы, расширяете сферу услуг, отдавая приоритеты повышению культуры обслуживания клиентов и качеству производства, внося достойный вклад в развитие территории.

Желаю вам активных продаж, высокой прибыли, стабильности, новых идей и воплощения их в жизнь. Доброго здоровья, оптимизма, счастья, благополучия вам и вашим семьям!

Глава муниципального района – глава администрации Чайковского муниципального района Ю.Г. ВОСТРИКОВ

НА ПРАВАХ РЕКЛАМЫ

ПРОГНОЗ ПОГОДЫ

по сведениям Гидрометцентра РФ

		Днем	Ночью
Ср.	20.07	+26	+21
Чт.	21.07	+27	+21
Пт.	22.07	+28	+21
Сб.	23.07	+28	+20
Вс.	24.07	+26	+21
Пн.	25.07	+25	+22
Вт.	26.07	+26	+21
Ср.	27.07	+25	+22
Чт.	28.07	+25	+20
Пт.	29.07	+23	+16
Сб.	30.07	+23	+17

ЧАСТНЫЙ ИНТЕРЕС

КУРС ВАЛЮТ на 19.07.2016 г.

	↑ $	↓ $	↑ EURO	↓ EURO
Газпромбанк	62.00	64.50	68.50	71.20
Банк Москвы	61.50	64.50	68.20	71.20
Сбербанк	60.86	65.62	67.50	72.60
ИжКомбанк	62.50	63.40	69.30	70.20
Урал ФД	62.34	63.95	68.98	70.59
Россельхозбанк	61.90	63.80	68.74	70.64
Перминвестбанк	62.00	63.60	69.30	71.50
МДМ Банк	62.50	63.60	69.00	70.05
Центробанк	63.1154		69.7741	

ДЕТСКИЙ ИНТЕРЕС

0+

26 июля в России отмечается День парашютиста.

Этот праздник так и не приобрел официального статуса в России, но успел обрасти своими традициями и особенностями.

Дата 26 июля стала праздничным днем неслучайно. В этот день в 1930 году группа летчиков-парашютистов впервые зависла в голубом небе под белыми зонтами парашютов. Серия прыжков в небо стала началом массового увлечения данным спортом на российской территории.

Предполагается, что первый вариант данного устройства, более схожий с современным, был сконструирован Леонардо да Винчи. Впоследствии многие ученые, механики и просто пытливые люди пытались собрать конструкцию, которая могла бы выдержать вес человека и дать ему возможность спрыгнуть с высоты без ущерба для своего здоровья и жизни.

Первым наиболее успешным считается прыжок с парашютом, который совершил в конце XVIII века француз Гарнерен с воздушного шара, поднявшегося на высоту 700 метров. Его племянница, увлекшаяся прыжками, стала первой женщиной-парашютисткой. Она более 60 раз шагнула в голубое небо с воздушным куполом.

В начале XX века был сконструирован ранец для складывания воздушного купола со всеми необходимыми для его раскрытия механизмами. Постепенно парашют стал принимать современный облик и становился все более безопасным летательным приспособлением. После первых прыжков, совершенных группой советских летчиков-спортсменов в СССР, началась настоящая парашютная эра.

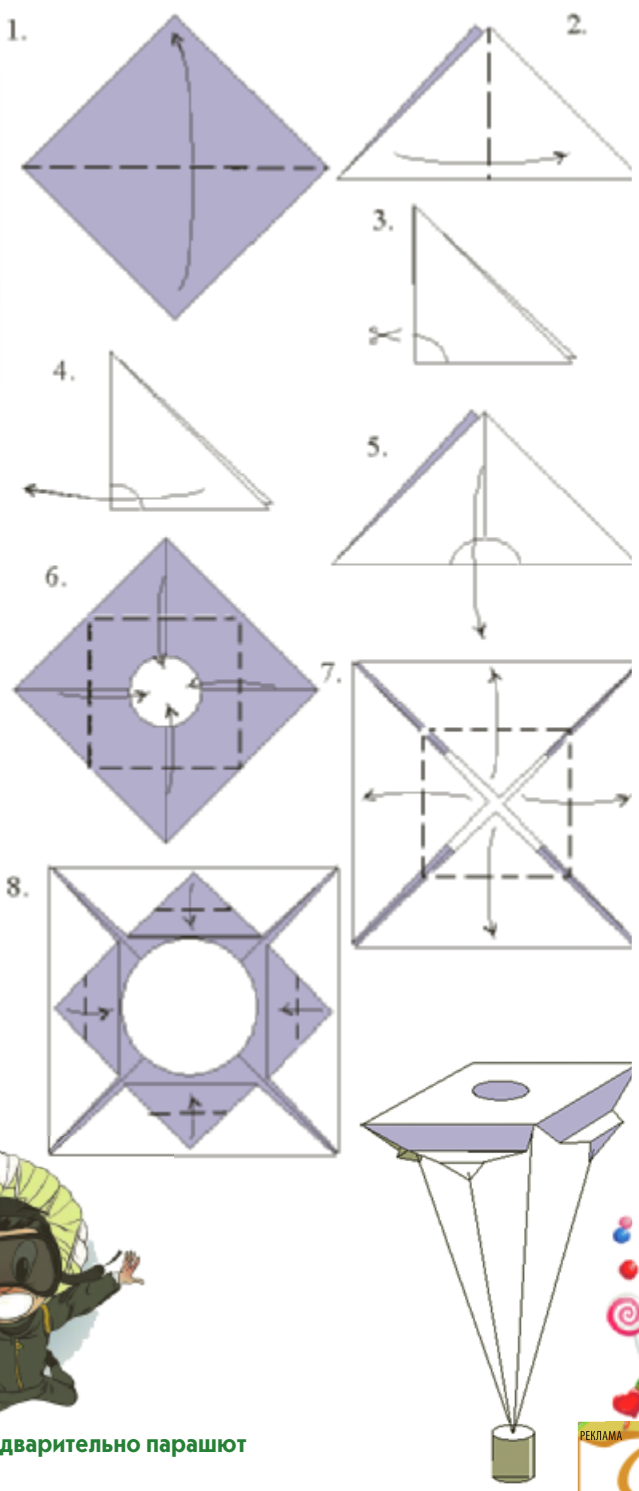

Оригами для детей «Парашют»

1. Сложите квадратный лист по диагонали.
2. Сложите углы треугольника к середине.
3. Вырежьте отверстие.
4, 5. Разверните.
6. Сложите углы к центру.
7. Отогните углы по средним линиям треугольников.
8. Сложите углы внутрь.
9. Присоедините стропы из ниток в отмеченных точках и привяжите к ним груз. Стропы можно приклеить или привязать, проткнув предварительно парашют иголкой в указанных точках.
10. Оригами парашют готов.

Дети города Чайковского – о парашютном спорте:

Ярослава, 6 лет:

– Парашютисты - это те люди, которые поднимаются на самолетах, а потом спрыгивают вниз. Иногда они могут быть военными. Парашют - это такое устройство - огромный кусок ткани, а посередине дырка - туда проходит воздух, помогает управлять парашютом, например, чтобы спуститься. Если посмотреть сверху или снизу, то он круглый, а если с боку – то выглядит полукругом. Его придумали для того, чтобы испытывать людей.

Тимур, 7 лет:

– В парашюте есть ниточка – если ее дернуть, он раскроется. Это устройство нужно парашютистам для удовольствия.

Аня, 7 лет:

– Парашют – это шар такой...большой-большой. Когда из самолета падаешь, он нужен, чтобы спастись и приземлиться, чтобы не убиться. На спине у парашютника есть порфель – дергаешь за кольцо в нем и взлетаешь.

Аня, 6 лет:

– Это такой шарик наверху, на котором человек на веревочках может спускаться и не удариться. Парашюты нужны, чтобы не улететь в небо.

РЕКЛАМА
Спонсор рубрики
Slasti
Наши сласти - Ваше счастье
ул. Промышленная, 11, корп. 10, тел.: 3-19-33, 8-922-646-56-50

ISSN 2499-9571
9 772499 957202 16029

«Частный Интерес», № 29 (933) от 20 июля 2016 г.
Фактический адрес редакции: 617760, Пермский край, г. Чайковский, ул. Мира, 1а
Учредитель, издатель: Мартюшев Евгений Михайлович. Главный редактор: С. М. Мартюшева.
Адрес издателя: 617760 Пермский край, г. Чайковский, ул. Ленина, 63/2.
Выпускающий редактор: В. Олин, АРТ-редактор: И. Александров. Т.: (34241) 22-310, 4-59-57.
Литературный редактор: В. Аверина, Дизайн, верстка: Е. Харламова
Набор: Ю. Пальгова. Корректор: В. Мухаметдинова.
Отдел рекламы: т. 22-311, т/ф 375-00. E-mail: reklama@chaint.ru
Журналисты: т. 222-68. E-mail: chaintres@chaint.ru Наш сайт: www.chaint.ru

Тираж 11000 экз. Отпечатано: АО «Ижевский полиграфкомбинат», 426039, г. Ижевск, Воткинское шоссе, 180. Время сдачи: по графику – 20.00, фактическое – 20.00. Заказ № 627.
Газета зарегистрирована Управлением Федеральной службы по надзору в сфере связи, информационных технологий и массовых коммуникаций по Пермскому краю. Свидетельство о регистрации ПИ № ТУ 59 – 1058 от 22.10.15. Цена свободная.

Информационная продукция для детей, достигших возраста шестнадцати лет. Рукописи не возвращаются и не рецензируются.

Мнение авторов не всегда совпадает с мнением редакции. За достоверность информации в рекламных материалах и частных объявлениях отвечает рекламодатель. Рекламируемые в газете товары и услуги сертифицированы и лицензированы.