№ 42 (998)
18 октября 2017 г.
ЧАЙКОВСКИЙ ЕЖЕНЕДЕЛЬНИК
www.chaint.ru
цена 30 рублей
16+
ЧАСТНЫЙ ИНТЕРЕС
★ газета, приносящая удачу

«Нужно прямо сказать: несмотря на очевидные изменения, у нас ещё много, очень много нерешённых проблем в здравоохранении».

В.В. Путин

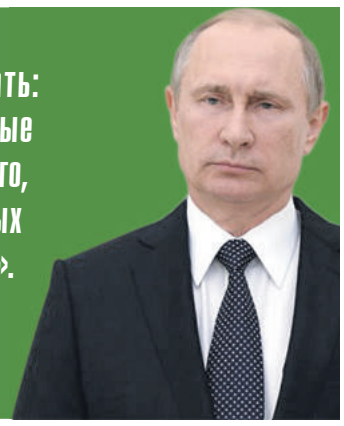

В этом номере **2764** объявления

РЕБЯТА, ДАВАЙТЕ ЖИТЬ ДРУЖНО!

Коллаж Пользовой Юлии

ISSN 2499-9571
9 772499 957202

ВОПРОС ОБЪЕДИНЕНИЯ ДВУХ МЕДУЧРЕЖДЕНИЙ ПОЛУЧИЛ ШИРОКИЙ ОБЩЕСТВЕННЫЙ РЕЗОНАНС В Г. ЧАЙКОВСКОМ. ЖИТЕЛИ СКАЗАЛИ СВОЁ ТВЁРДОЕ «НЕТ!», СОБРАВ ОКОЛО 700 ПОДПИСЕЙ ПРОТИВ ОПТИМИЗАЦИИ.

→ стр. 4

СКАЗКИ НА ВСЯКИЙ СЛУЧАЙ → стр. 6
СИЛА, ОТВАГА И ЧЕСТЬ! → стр. 37
ЛЕС РУБЯТ → стр. 39
РАЗНЫЕ С ОДНОЙ ПЛАНЕТЫ “ИСКУССТВО” → стр. 40

ГЕОКАДАСТР

- МЕЖЕВАНИЕ ЗЕМЕЛЬНЫХ УЧАСТКОВ.
- ИЗГОТОВЛЕНИЕ:
  ТЕХНИЧЕСКИХ ПЛАНОВ (паспортов);
  СИТУАЦИОННЫХ ПЛАНОВ земельных участков;
- СОПРОВОЖДЕНИЕ в получении разрешения на строительство:
  ЧЕРТЕЖИ градостроительных планов;
  СХЕМЫ планировочной организации земельных участков.
- ПРОЕКТИРОВАНИЕ объектов капитального строительства.
- СОСТАВЛЕНИЕ ДОГОВОРОВ купли-продажи, мены, дарения объектов недвижимости и земельных участков.
- СОПРОВОЖДЕНИЕ СДЕЛОК любой сложности.

ул. Ленина, 61/1 (ДБ «Элегант»), 4 этаж, офис 58
8-922-307-23-55, 7-88-70, geokadastr-n@yandex.ru
Реклама

ВНИМАНИЕ! КОНКУРС!

Уважаемые читатели, совсем скоро, а точнее, 1 ноября, у газеты состоится юбилейный выход номера – 1000! В связи с этим грандиозным событием мы хотели бы собрать истории о том, как наша газета принесла вам удачу. Свои истории вы можете приносить в редакцию либо отправлять нам на эл.адрес – chaint@chaintres.ru до 31 октября. Все истории обязательно будут опубликованы в газете, а авторы самых интересных получат хорошие призы.

Свою историю нам рассказала Татьяна Глухих.

СЧАСТЛИВАЯ ИСТОРИЯ

С газетой «Частный Интерес» связано много «интересных», счастливых по-своему историй. Например, помните, раньше на улице бабушки продавали семечки. Однажды я услышала такой разговор двух бабушек.

– Слушай, ты какую газету покупаешь, чтобы кулечки для семечек делать?

– Да, больно разница что ли есть, когда какую.

– А я вот поняла, что «Частный Интерес» выгоднее покупать, в нём знаешь сколько страниц?! Аж 58!

– Да ты что, правда что ли? 58? Тогда я её стану покупать. Ведь столько кульков под семечки можно свернуть, ты понимаешь!

С тех пор прошло немало времени, и газета стала чуть тоньше, но до сих пор она остаётся любимой горожанами. И всем по-своему помогает.

«КАПУСТНЫЙ РАЗГУЛЯЙ»

ФЕСТИВАЛЬ, ПОСВЯЩЁННЫЙ... КАПУСТЕ, СОСТОЯЛСЯ В ЧАЙКОВСКОМ В МИНУВШУЮ СУББОТУ. «КАПУСТНЫЙ СМАК», «КАПУСТА МАХ», «КАПУСТНОЕ СЕЛФИ» И «КАПУСТНОЕ ДЕФИЛЕ» – ЭТИ И ДРУГИЕ КОНКУРСЫ БЫЛИ «ФИШКОЙ» «КАПУСТНОГО РАЗГУЛЯЯ».

Развлечения и игры на «Разгуляе»

Более 300 человек стали гостями фестиваля, прошедшего в арт-центре «Шкатулка композитора». На суд жюри было представлено 40 работ в «капустных» номинациях. Участие в фестивале приняли 15 учреждений района.

Торжественное открытие было украшено выступлением вокального ансамбля «Сияние» (руководитель Ольга Попадьина). Песни в народном стиле «Самовар», «Матрёшки» и «Веники» пришлись по вкусу всем. Перед началом основного праздника все были приглашены для осмотра конкурсных экспозиций «Сюрпризы осени» (поделки из капусты), «Капустный смак» (блюда из капусты), «С грядки – в кадку» (домашние заготовки). Не обошлось и без дегустации блюд и «Капустного селфи».

Затем программа фестиваля вылилась в обширную развлекательно-игровую программу «Барыня-капуста». Национальными секретами заготовки капусты поделился удмуртский вокальный ансамбль «Золотая осень». Много узнали участники и гости фестиваля о полезных свойствах капусты в загадках, пословицах и, конечно же, шуточных состязаниях.

Вслед за конкурсами «Капустное дефиле» и «Капуста МАХ» молодёжь играла в «поцелуйные игры», затем последовало весёлое исполнение «капустных» частушек и шутливая презентация «капустных» фамилий. Участников игр и конкурсов награждали... морковкой и яблоками, ведь среди них было очень много детей.

«На протяжении всей праздничной программы в зале арт-центра царила радостная и непринуждённая атмосфера, реальное погружение в народную культуру даёт надежду, что на территории Чайковского района идёт крупномасштабный процесс возрождения, сохранения и популяризации народных традиций», – рассказали организаторы праздника.

«Капустный Разгуляй» – большой народный праздник, уходящий своими корнями на несколько столетий назад. Много праздников раньше было на Руси. Самые весёлые и щедрые – осенью, когда люди, убрав урожай, делали заготовки на зиму. Один из таких праздников – Сергей–капустник. Название дня происходит от имени Святого Сергия Радонежского. А «Капустником» в старые времена на Руси называли огород, где выращивали капусту. Это был самый любимый овощ на Руси, недаром его величали «первой барыней» на деревне

Юлия Татаркина
Фото предоставлено МАУК «Чайковский центр развитиякультуры»

Новости компании

ГРУППА КОМПАНИЙ ЭКТОС «УРАЛОРГСИНТЕЗ»

«УРАЛОРГСИНТЕЗ» С ЗАБОТОЙ О ВЕТЕРАНАХ

В ЧЕСТЬ ДНЯ ПОЖИЛЫХ ЛЮДЕЙ «УРАЛОРГСИНТЕЗ» ОРГАНИЗОВАЛ КОНЦЕРТ ДЛЯ ВЕТЕРАНОВ ПРЕДПРИЯТИЯ.

6 октября в Чайковском музыкальном училище состоялся праздничный концерт «Мы вас любим!» Пенсионеры и ветераны предприятия «Уралоргсинтез» насладились танцевальными номерами, услышали песни 60-х и 70-х годов в исполнении творческих коллективов и солистов Чайковского музыкального училища.

С праздником присутствующих поздравили управляющий директор «Уралоргсинтез» Виктор Фоменко и заместитель председателя Совета ветеранов войны и труда «Уралоргсинтез» Валентина Полянкина, депутат Земского Собрания Чайковского муниципального района, руководитель Чайковского музыкального училища Розалия Болтаева.

«Отрадно, что завод нас не забывает и организовывает такие интересные мероприятия. «Уралоргсинтезу» желаю успешной работы и процветания», – отметил ветеран предприятия Владимир Барановский.

По завершении концерта для всех присутствующих состоялось праздничное чаепитие.

ИНФОРМАЦИОННАЯ СПРАВКА

Забота о сотрудниках – одно из важнейших направлений развития «Уралоргсинтез». Общественная организация ветеранов войны и труда «Уралоргсинтез» была образована в 2011 году.
В состав организации на данный момент входит 590 пенсионеров – бывших работников предприятия, со стажем работы более 10 лет.

ЛЮДИ ЗЕМЛИ

В ПРИКАМЬЕ ЧЕСТВОВАЛИ ЛУЧШИХ АГРАРИЕВ. ВЛАСТИ ВИДЯТ ПЕРСПЕКТИВЫ ОТРАСЛИ И ГАРАНТИРУЮТ ДАЛЬНЕЙШУЮ ПОДДЕРЖКУ.

12 октября в ДК Гагарина пермские сельхозпроизводители отпраздновали свой профессиональный праздник. Поздравить лично работников аграрной отрасли приехал глава региона Максим Решетников.

По заявлению властей, сегодня сельское хозяйство в Прикамье является одной из ведущих составляющих экономики в Пермском крае. Несмотря на дождливое лето производство значительно выросло. На 12 октября в регионе убрано 229,7 тыс. гектаров зерновых культур. В сравнении с предыдущим годом результаты уборочной кампании показали, что сельское хозяйство демонстрирует положительную динамику. Региону удалось выйти на высокую урожайность – 18 центнеров с гектара в среднем. *«Я всегда говорил и не устану повторять, что труд тех, кто живёт и работает на селе, один из самых сложных. Вам приходится работать в очень непростых и порой непредсказуемых условиях. Те промежуточные итоги, которые мы видим сейчас, показывают, что этот год мы активно развивались и сделали большой шаг вперед»*, – говорит Максим Решетников.

Как отмечает министр сельского хозяйства Пермского края Александр Козюков, регион успешно конкурирует с другими субъектами РФ и входит в двадцатку ведущих производителей молока в стране. По его словам, Прикамье часто сравнивают с Башкирией, однако производство данного субъекта уже отстает от Пермского края. Например, в пермском агропроме одна корова производит 5,2 тыс. литров молока в год, а в Башкирии 4,7 тыс. литра в год. Если сравнивать с Кировской областью, то Пермский край значительно обгоняет в производстве яйца (объем – порядка 1,1 млрд яиц в год, тогда как конкуренты не дотягивают и до одного миллиарда). В текущем году край обеспечил себя запасами яиц на 150%. *«Сила любого производства – это люди, которые организуют процессы, умеют решать стратегические задачи и понимают, что для развития нужна модернизация, применение новых технологий. В последний год сельскохозяйственное производство показывало устойчивый рост. Если сравнивать Прикамье с другими субъектами и конкурентами, то у нас есть целый ряд показателей, в которых мы их превосходим»,* – заявляет министр сельского хозяйства Пермского края Александр Козюков.

Губернатор уверен, что у краевого сельского хозяйства есть перспектива роста производительности труда и вовлечения в оборот неиспользуемых земель сельхозназначения. В 2017 году на развитие агропрома из краевого и федерального бюджетов выделено 3,15 млрд рублей. Глава региона заявил, что финансирование сельского хозяйства из средств краевого бюджета в следующем году увеличится на 5,5%. *«На краевом уровне мы помогали, помогаем и будем помогать сельскому хозяйству. В этом году мы закрыли долги по инвестиционным проектам, в следующем году переходим на фиксированное субсидирование в расчёте на гектар и на каждый литр произведённой продукции. В качестве базы взяли цифры 2016 года, поэтому существенное увеличение субсидирования произойдёт в производстве молочной продукции. Мы стараемся максимально обеспечить предсказуемые экономические условия»*, – говорит Максим Решетников.

Также власти намерены продолжать федеральную программу «Устранение цифрового неравенства». В будущем году большие усилия будут приложены к обеспечению сельской местности сотовой связью и Интернетом. Это поможет облегчить доступ компаниям на потребительские рынки. Как подчеркнул Максим Решетников, через Интернет сельхозпроизводитель может напрямую связываться с потребителями, тем самым развивая своё производство.

Главной торжественной частью мероприятия стало награждение почётных работников сельского хозяйства за доблестную работу и вклад в аграрную промышленность. Власти края подчеркнули, что это оценка многолетней и трудоёмкой работы. Ивану Пирогову, трактористу ООО «Агрофирма «Победа» Карагайского района, присуждено звание «Почётный работник сельского хозяйства РФ». Серебряной медалью «За вклад в развитие агропромышленного комплекса России» был награждён ректор Сельскохозяйственного университета Юрий Зубарев. Звание «Почётный работник агропромышленного комплекса РФ» было присвоено ещё нескольким сотрудникам сельхозпредприятий региона. Среди них – Сафира Ибрагимова, глава крестьянско-фермерского хозяйства Бардымского района. Сегодня она обеспечивает картофелем образовательные учреждения района, поставляет овощи в соседние Осинский и Еловский районы. Всего – 6 тыс. тонн картофеля в год. Сафира Ибрагимова – не просто глава успешного фермерского хозяйства, она обеспечивает рабочими местами три десятка односельчан, помогает в организации сельских праздников.

Лучшие образцы своей продукции прикамские фермеры и сельхозпредприятия представили на ярмарке, которая развернулась на площади перед Дворцом культуры. Оценил «дары земли» и глава региона Максим Решетников. Губернатор края отметил, что такие ярмарки должны проводиться каждые выходные в каждом районе города, к чему власти и будут стремиться.

Татьяна Плетнер

ДМИТРИЙ МАТВЕЕВ ОБСУДИЛ С ОБЩЕСТВЕННОСТЬЮ СУДЬБУ БОЛЬНИЦ В ЧАЙКОВСКОМ

16 ОКТЯБРЯ И.О. МИНИСТРА ЗДРАВООХРАНЕНИЯ ПЕРМСКОГО КРАЯ ДМИТРИЙ МАТВЕЕВ СОВЕРШИЛ РАБОЧУЮ ПОЕЗДКУ В ГОРОД ЧАЙКОВСКИЙ, ГДЕ ПРОИНСПЕКТИРОВАЛ ЦЕНТРАЛЬНУЮ ГОРОДСКУЮ БОЛЬНИЦУ И ДЕТСКУЮ ГОРОДСКУЮ БОЛЬНИЦУ, А ТАКЖЕ ВСТРЕТИЛСЯ С МЕСТНОЙ ОБЩЕСТВЕННОСТЬЮ И МЕДИЦИНСКИМ СООБЩЕСТВОМ.

Конструктивный диалог власти и общественности состоялся

В Центральной городской больнице Матвеев проверил ход реализации проекта «Новая поликлиника» – учреждение попало в 12 пилотных поликлиник проекта. С апреля благодаря методам бережливого производства и открытию кабинетов доврачебного осмотра и неотложной помощи время ожидания приёма терапевта удалось сократить с 7 дней до двух. В течение трёх недель в поликлинике ожидается завершение ремонта, в рамках которого в учреждении будет организована открытая регистратура, удобная для пациентов навигация и зоны ожидания. Детская поликлиника, несмотря на то, что не участвовала в пилотном проекте, также реализовала часть предложений по совершенствованию работы с пациентами.

Также Матвеев провёл встречу с общественностью – жителей города волновало возможное объединение двух учреждений. На встрече и.о. министра опроверг, что учреждения будут в обязательном порядке объединены – сейчас к главврачам учреждений есть ряд нареканий, и часть вопросов учреждения действительно должны будут решать совместно – например, есть вопросы к организации работы лабораторий и обслуживанию населения в районе.

Дмитрий МАТВЕЕВ, и.о. министра здравоохранения:

– Объединение учреждений – это не самоцель. Цель – организовать работу больниц и поликлиник таким образом, чтобы каждая копейка в здравоохранении расходовалась эффективно.

В конце совещания общественники смогли задать министру интересующие их вопросы о судьбе больниц, об организации приёма к узким специалистам и покупке нового оборудования для нужд территории. Некоторые замечания общественников по поводу организации медицинской помощи были поставлены на вид главным врачам – учреждениям поручено исправить недочёты в кратчайшие сроки.

Дарья ЭЙСФЕЛЬД,
сопредседатель регионального штаба ОНФ в Пермском крае:

– Ситуация в здравоохранении волнует граждан в первую очередь, поэтому любая информация о предстоящих изменениях, реформах и реорганизациях в этой сфере воспринимается очень болезненно. Получив обращение из Чайковского, под которым свои подписи поставили 498 человек, мы обратились за комментариями в Министерство здравоохранения Пермского края. Результатом стало решение организовать выезд в Чайковский, чтобы на месте услышать мнение людей и донести до них объективную информацию о намерениях властей по оптимизации медицины.

ОБЪЕДИНЕНИЕ ПОШЛО НА ПОЛЬЗУ

Основные проблемы Кизеловского угольного бассейна в сфере оказания медицинской помощи – недостаточная материально-техническая база учреждений здравоохранения и нехватка «узких» специалистов.

Для решения этих проблем в территориях начала внедряться новая управленческая модель, призванная повысить показатели здоровья и доступность медицинской помощи. Объединение больниц КУБа с лидером пермского здравоохранения – Городской клинической больницей № 4 г. Перми позволило максимально быстро обеспечить специализированной медпомощью, в том числе высокотехнологичной, людей, нуждающихся в ней, оказывать методическую поддержку местным докторам, знакомить их с новейшими методами диагностики и лечения пациентов.

Андрей Владимирович РОНЗИН,
главный врач Городской клинической больницы №4 г. Перми:

– Объединение больниц КУБа с ГКБ № 4 г.Перми позволило максимально быстро обеспечить пациентов высокотехнологичной медпомощью и оказать методическую поддержку коллегам. Врачи «четвёрки» регулярно ведут выездные приёмы для жителей Гремячинска, Губахи и Кизела. Каждую неделю в города КУБа выезжают узкие специалисты. 1067 местным жителям даны консультации, 268 пациентам проведены диагностические исследования, в том числе 77 людям – МРТ. Кроме того, в стационар ГКБ № 4 направлены 32 человека, из которых половина – экстренно.

КОММЕНТАРИИ ВРАЧЕЙ

Лариса ТИТОВА,
замглавврача ГАУЗ ПК «Губахинская ЦГБ» :

«Для жителей Губахи улучшилась доступность медпомощи по отдельным профилям поликлиники. В рамках выездной поликлиники к нам приезжают врачи-специалисты, которых у нас в клинике нет, и те, которые у нас есть, но с очередями мы не справляемся. Стали доступны врачи-кардиологи, неврологи, колопроктолог, венеролог. У жителей появилась возможность получить консультативную помощь на месте, а раньше к проктологу и урологу мы за консультацией отправляли пациентов в Пермь».

Андрей ПЕЛЕВИН,
главврач ГАУЗ ПК «Кизеловская городская больница» отметил, что проект решает текущие проблемы и даёт возможность выстраивать долговременные стратегии развития здравоохранения в муниципалитетах. «Выездная работа, конечно же, полезна. Раньше для постановки диагноза пациенту приходилось выезжать в другие районы или краевую столицу. Объединение даёт возможность в удалённой территории оказать столь необходимую квалифицированную медицинскую помощь. Но также несомненно, что нужны врачи, которые будут работать в территориях постоянно. Уверен, что это задача следующего этапа».

Екатерина Макарова
Фото Татьяны Костаревой
chaintres@chaint.ru

«РЕБЯТА, ДАВАЙТЕ ЖИТЬ ДРУЖНО!»

ВОПРОС ОБЪЕДИНЕНИЯ ДВУХ МЕДУЧРЕЖДЕНИЙ ПОЛУЧИЛ ШИРОКИЙ ОБЩЕСТВЕННЫЙ РЕЗОНАНС В Г. ЧАЙКОВСКОМ. ЖИТЕЛИ СКАЗАЛИ СВОЁ ТВЕРДОЕ «НЕТ!», СОБРАВ ОКОЛО 700 ПОДПИСЕЙ ПРОТИВ ОПТИМИЗАЦИИ.

Письмо-обращение общественников было отправлено в региональный штаб Общероссийского народного фронта. После чего руководитель рабочей группы «Общество и власть» регионального штаба ОНФ Игорь Лобанов помог организовать выездное рабочее совещание с исполняющим обязанности министра здравоохранения Пермского края Дмитрием Матвеевым.

В начале встречи Дмитрий Александрович пояснил, что Минздрав оценивает работу системы здравоохранения по двум направлениям: демографическим показателям и количеству жалоб, поступающих от граждан в адрес медучреждений. Демографические показатели в Чайковском муниципальном районе являются лучшими в Пермском крае, у нас ниже смертность населения, низкий уровень отравления алкоголем. Однако за 2016 год увеличилось количество смертей от новообразований (онкология), и особенно министерство обеспокоено младенческой смертностью, которая увеличилась за 2017 год вдвое.

«Сегодня мы увидели, как организован процесс, и он нуждается в серьёзной доработке. Проблема в том, что роддом, хирургическая служба и реанимация находятся во взрослой больнице, а отделение патологии в детской. Разрозненность юридических лиц ведёт к плохим результатам. В случае несчастья ответственность должны нести все. Для нас каждый случай младенческой смертности – это чрезвычайная ситуация», – пояснил Дмитрий Александрович.

Со вторым показателем, количеством поступающих жалоб, всё обстоит гораздо хуже. Основная проблема – попасть на приём к узким специалистам, также пациенты жалуются на организацию работы ЦГБ и поликлиники в целом, на хамство медперсонала.

Руководитель министерства заострил внимание общественности и на большой дебиторской задолженности медучреждений Пермского края, которая на 1 июля 2017 года составила порядка 700 млн руб.

«Губернатором края Максимом Решетниковым было принято решение погасить половину задолженности из краевого бюджета, а министерству поручено провести анализ сложившейся ситуации и найти пути решения проблемы», – сказал Дмитрий Матвеев. – *Поэтому объединение больниц – это, разумеется, не самоцель, и такой вопрос в министерстве совсем не ставится»*

О ПРОБЛЕМАХ НУЖНО ГОВОРИТЬ

Конечно, состоявшийся диалог между общественностью и властью оказался возможным благодаря активной позиции жителей Чайковского района, которые в кратчайшие сроки смогли объединиться и собрать необходимое число подписей, чтобы отстоять городскую детскую больницу. Именно её будущим обеспокоены граждане. С 2011 года, когда медучреждение приобрело автономный статус, больница буквально расцвела: ремонт, оборудование, детская площадка, кедровый парк, внимательность медперсонала. Чего не скажешь о взрослой Центральной городской больнице, где ко всему прочему есть дебиторская задолженность. К тому же с января 2017 года к ЦГБ в рамках оптимизации была присоединена Фокинская больница, и положительной динамики нет, пациенты также жалуются на отсутствие узких специалистов. Все свои опасения общественники высказали на состоявшейся встрече.

Дмитрий Александрович со своей стороны объяснил собравшимся, что ухудшения в ЦГБ связаны не с объединением, а с неэффективным управлением. *«В детской – более грамотный управленец, и это имеет положительный результат. Мы должны спросить у Александра Васильевича Кожевникова, почему в Центральной городской больнице всё намного хуже, чем в детской? Финансово больница обеспечена не хуже, специалистов хватает и материально-техническая база хорошая»,* – сказал министр.

Отметим, что на протяжении всего совещания и.о. министра здравоохранения Пермского края Дмитрий Матвеев неоднократно и настоятельно рекомендовал главврачам Чайковского района объединить свои усилия в оказании медицинских услуг населению. Цель у всех одна – качественное медицинское обслуживание, и оба учреждения должны максимально эффективно использовать все ресурсы для достижения этой цели. *«Если вы сможете договориться, научиться действовать сообща, помогать друг другу, то вопрос объединения больше не возникнет в министерстве»,* – подытожил Дмитрий Александрович.

За полтора часа беседы было поднято немало проблем чайковского здравоохранения: это и строительство новой детской поликлиники в Завокзальном районе, и проблема оказания платных процедур в ЦГБ. Об этом и многом другом мы будем писать в следующих номерах «Частного Интереса».

Ирина Михайловна СМИРНОВА, представитель Чайковской местной общественной организации родителей детей-инвалидов «Ласточка».

– Мы очень надеемся, что объединения не будет, на сегодняшний день в детской больнице очень много уже сделано. И потерять это мы не хотим, есть страх, что станет только хуже. В нашей организации 100 семей, воспитывающих детей-инвалидов. Поэтому для нас очень важно предоставление качественных медицинских услуг. А то, что было наработано за 6 лет детской больницей, очень важно сохранить и преумножить. Сегодня нам ответили на многие вопросы, и мы увидели позицию края. Конечно, мы должны сами контролировать ситуацию и указывать на проблемы в работе здравоохранения.

Татьяна Костарева
Фото автора
chaintres@chaint.ru

СПЕЛЕОКЛИМАТОТЕРАПИЯ

САНАТОРИЙ «КАМСКИЕ ЗОРИ» ПРИГЛАШАЕТ ВАС НА СПЕЛЕОТЕРАПИЮ. ГЛУБОКАЯ СОЛЯНАЯ ПЕЩЕРА ИЗ ПРИРОДНОГО УРАЛЬСКОГО СИЛЬВИНИТА И СОЛЕЙ МЕРТВОГО МОРЯ СОЗДАСТ ЛЕЧЕБНЫЙ МИКРОКЛИМАТ, А ПОЛНАЯ ИЗОЛЯЦИЯ ОТ ВНЕШНЕГО МИРА ПОДАРИТ ОЩУЩЕНИЕ ОТДЫХА И РАССЛАБЛЕНИЯ. **УЗНАЙТЕ ПОДРОБНОСТИ ПО ТЕЛЕФОНУ 2-37-58.**

По данным Всемирной организации здравоохранении, каждый год число больных в мире увеличивается в среднем на 800 тысяч человек. Загрязнение окружающей среды не замедлило сказаться на здоровье каждого человека. Человечество, побеждая ряд страшных заболеваний, приобретает новые, о которых наши предки не знали.

Страшно подумать – только аллергические заболевания находятся на одном из первых мест по распространенности в детском возрасте, причем, по данным Российского научного центра здоровья детей РАМН, за последние 20 лет частота их увеличилась в 10 раз. Печальна статистика и по сердечно-сосудистым заболеваниям – по ним Россия уверенно лидирует в мире с 1972 года. При этом болезни сердца заметно «помолодели».

Что делать, чтобы сохранить своё здоровье в порядке? Сегодня всё больше врачей по всему миру делают ставку на восстановительную медицину, способную открыть внутренние резервы больного, нарушенные воздействием неблагоприятной окружающей среды.

В России сегодня создана система профилактики, лечения и реабилитации больных с использованием калийных солей древнего Пермского моря. Мы говорим о спелеоклиматотерапии.

ЧТО ЖЕ ЭТО ТАКОЕ?

Слово «спелеотерапия» образовано от двух греческих слов – «spelaion» (пещера) и «therapeía» (лечение). Иными словами, спелеотерапия – это пещерное лечение. Учеными были созданы специальные климатические камеры – СПЕЛЕОПЕЩЕРЫ, атмосфера которых повторяет микроклимат карстовых и соляных пещер.

КАК ЖЕ ЭТО РАБОТАЕТ?

Соляная пещера санатория-профилактория «Камские зори» расположена на глубине 3 метра под землей. Комната площадью 20 квадратных метров изготовлена из природного материала – сильвинитовых блоков и специальных сильвинитовых плит, выпиленных из соляных массивов уральских месторождений. Потолок комнаты облицован плитами с нанесённой на них природной солью.

Через дроблёную соляную породу постоянно пропускается воздух, который фильтруется и насыщается отрицательными ионами. В результате в комнате повисает специфический «соляной туман», обладающий целебными свойствами. Такой туман обладает антисептическими свойствами и подавляет способность вредоносных микроорганизмов к размножению, следовательно, тормозит активную фазу заболевания.

Кроме того, в спелеопещере постоянно поддерживается комфортная температура, давление и влажность воздуха, концентрация различных ионов соли, оказывающих благотворное влияние на организм.

Врачи рекомендуют пройти курсы спелеотерапии при лечении заболеваний органов дыхания и различного вида аллергических недугов. Воздух в спелеопещере, изготовленной из сильвинитовой породы, уникален. Он оказывает благоприятное влияние на реактивность бронхов, на слизистую оболочку верхних дыхательных путей и бронхо-лёгочного аппарата, что способствует разжижению и удалению мокроты, существенному улучшению бронхиальной проходимости. У подавляющего большинства пролеченных стойкий эффект улучшения сохраняется в течение двух-трёх лет.

«Можно жить без мучительных приступов и постоянных опасений за своё здоровье» – так говорят пациенты, прошедшие лечение в спелеоклиматической камере. Пациенты, страдающие бронхолёгочными заболеваниями, аллергией, отмечают улучшение общего самочувствия, прилив бодрости и сил.

Врачи – пульмонологи также положительно отзываются о спелеотерапии: «Пребывание в насыщенной соляными аэрозолями воздушной гипоаллергенной среде спелеотерапевтической палаты уменьшает частоту и тяжесть приступов удушья, улучшает показатели функции внешнего дыхания».

Достаточно каждый день по 30–40 минут дышать целебным воздухом – и вы снимете стресс, укрепите иммунитет, повысите выносливость и работоспособность, очистите легкие. Обычно при спелеотерапии врачи рекомендуют курсовое лечение. Чаще всего курс спелеотерапии проходят по назначению педиатра, пульмонолога, отоларинголога или физиотерапевта. Как правило, курс спелеотерапии составляет 10–20 сеансов.

СУЩЕСТВУЮТ ЛИ СПЕЦИАЛЬНЫЕ ПОКАЗАНИЯ К СПЕЛЕОТЕРАПИИ?

Показаний для спелеотерапии достаточно много. Например, врачи назначают курс спелеотерапии при следующих заболеваниях:

- при ЛОР-заболеваниях: хронические гаймориты и фронтиты, увеличенные миндалины и аденоиды, хронические воспалительные процессы носоглотки;
- при астматических проявлениях: предастмы, синдрома «бронхита у курильщика», рецидивирующих трахеобронхитов и бронхиальной астмы;
- при аллергических проявлениях: разные типы аллергий, в том числе аллергические дерматиты и риниты;
- при поражениях кожных покровов, включающих атопический дерматит, псориаз, экземные и гнойничковые проявления на коже, угревую сыпь и гиперсекрецию сальных желез;
- при заболеваниях сердечно-сосудистой системы: ишемии, стенокардии, гипо- и гипертонии. Эффективно посещение соляных пещер в период восстановления после инфаркта или инсульта;
- при невротических и неврозоподобных состояниях: фобических проявлениях, страхах, бессонницах, необоснованных тревожных мыслях и страхах. Соляной воздух благоприятно воздействует на нервную систему человека, способствуя её нормализации в психоэмоциональном плане.

Кроме того, врачи рекомендуют проходить курс спелеотерапии для профилактики простудных заболеваний: частых ОРЗ и ОРВИ, пневмониях, бронхитах различной степени тяжести и т.д.

Для профилактики болезней, связанных с загрязнением окружающей среды, спелеотерапия также подходит. Соляные пещеры позволят справиться с психоэмоциональным напряжением и стрессом, чистый воздух снимет усталость и окажет положительное влияние на перегруженную нервную систему.

СУЩЕСТВУЮТ ЛИ ПРОТИВОПОКАЗАНИЯ К СПЕЛЕОТЕРАПИИ?

Противопоказаний к спелеотерапии немного, но учитывать их необходимо, т.к. посещение соляных пещер при наличии хронических или инфекционных заболеваний в период обострения или рецидива только усугубят положение. К основным противопоказаниям спелеотерапии относятся:

- активная стадия туберкулеза;
- злокачественные новообразования;
- инфекции до окончания изоляционного срока;
- заболевания с осложнениями в виде серьёзных нагноений;
- период обострения болезней крови;
- кровотечения любого происхождения и локализации;
- хронические зависимости: алкоголизм и наркомания;
- психические заболевания различной степени тяжести.

Перед началом курса спелеотерапии необходимо проконсультироваться с лечащим врачом для уточнения показаний и противопоказаний к подобной процедуре.

В ЧЁМ ПРЕИМУЩЕСТВА СОЛЯНОЙ КАМЕРЫ САНАТОРИЯ-ПРОФИЛАКТОРИЯ «КАМСКИЕ ЗОРИ»

1. Соответствует всем нормативам и требованиям санитарных норм (расположена вне жилых помещений на глубине 3 метра под землей, проведён дозиметрический контроль, все отделочные материалы прошли лабораторные испытания и имеют сертификаты соответствия).
2. Пациенты во время сеанса постоянно находятся под контролем медицинского персонала.
3. Пациенты могут получить как монотерапию в спелеокамере, так и в сочетании с другими методами физиотерапии.
4. Пациенты могут выбрать удобное время посещения спелеокамеры.

Новости компании

ИСПЫТАЙТЕ НА СЕБЕ ЦЕЛЕБНУЮ СИЛУ СОЛЯНЫХ ПЕЩЕР! ЗВОНИТЕ ПО ТЕЛЕФОНУ 2–37–58 И ЗАПИСЫВАЙТЕСЬ НА КУРС СПЕЛЕОТЕРАПИИ. БУДЬТЕ ЗДОРОВЫ!

ГТО В ТУРПОХОДЕ

Любители-туристы тест ГТО «Туристический поход» могут сдать 21 октября. Старт на маршруты с 11 часов от сквера «Веры» (торговый центр «Джамбо»). Протяжённость маршрутов составляет от 5 до 15 км в зависимости от возраста участников групп (в группе от 4 до 6 человек). Для участия необходима предварительная заявка по электронной почте: sdute@yandex.ru.

НОВАЯ СЦЕНА

В Чайковском парке культуры и отдыха 13 октября состоялось открытие новой современной сцены. В этот день здесь собрались около 200 жителей и гостей города. Организаторы подготовили для них праздничный концерт. Возведение сцены стало возможным благодаря участию администрации Чайковского городского поселения и Чайковского парка культуры и отдыха в краевом проекте по благоустройству «Формирование комфортной городской среды: обустройство мест массового отдыха населения». Чайковский парк по итогам конкурса получил финансовую поддержку из бюджета Пермского края. Стоимость сцены – 5,5 млн рублей, из них 540 тыс. рублей – средства городского бюджета.

У «ДРАКОНА» ТРИ ЗОЛОТЫХ!

Спортсмены клуба «Дракон» завоевали три золотых и две серебряных медали на чемпионате и первенстве России по киокусинкай каратэ. С 6 по 8 октября в Москве прошли чемпионат и первенство России по киокусинкай каратэ. В сборной Пермского края Чайковский представляли спортсмены клуба «Дракон». Чайковские спортсмены завоевали три золотые и две серебряные медали.

СКАЗКИ НА ВСЯКИЙ СЛУЧАЙ

В ВЫХОДНЫЕ В ЧАЙКОВСКОМ ТЕАТРЕ ЮНОГО ЗРИТЕЛЯ С ОГЛУШИТЕЛЬНЫМ УСПЕХОМ ПРОШЛА ПРЕМЬЕРА СПЕКТАКЛЯ «ВЕЩИЕ СКАЗКИ».

Евгений Васильевич Клюев (родился в 1954 г.) – советский филолог, поэт, прозаик, драматург, переводчик, журналист, художник. Произведения Евгения Клюева переведены на английский, немецкий, датский и польский языки.

Сказка «Детский танец на лужайке» в исполнении студентов актёрского отделения.

Быть на премьере всегда интересно и волнительно. Открываешь для себя что-то новое, увлекательное. На спектакле «Вещие сказки» открыла для себя произведения самобытного сказочника Евгения Клюева.

Чего стоят одни названия его сказок – «Увлекательное путешествие одного чайного пакетика», «Балетные туфельки», «Никому неизвестная букашка изумрудного цвета», «Детский танец на лужайке»... Здесь главные герои – простые, часто никому не заметные вещи. Вот мяч, который лопнул и стал никому не нужным. Вот шотландский шарф – ему так тоскливо в чужой стране. А вот мальки аквариумных рыбок, которые никогда не видели большой воды, но от этого не перестали мечтать о бескрайнем океане.

В каждой сказке – глубокий смысл, над ним полезно задуматься и детям, и взрослым. И жизнь каждого зависит от его взгляда и настроения. В одной и той же ситуации герои смотрят на своё существование далеко не одинаково. Для Чайной ложечки, размешивающей чай, это просто процесс. А для Чайного пакетика – это увлекательное путешествие с друзьями – Кружком лимона, Сахарным песком и Водой. А размешивание чая – просто буря в стакане.

Спектакль составлен из десяти эпизодов – сказок Евгения Клюева.

В каждом сюжете вскрываются как положительные, так и отрицательные стороны героев, а в финале обязательно побеждает добро, как и в любой другой сказке!

Каждый из исполнителей-студентов 3 курса актёрского отделения Чайковского музыкального училища (педагог М. Корзун) – в сказке исполняет 3-5 ролей. Они переходят из одного образа в другой, что даёт им возможность научиться быстрому перевоплощению, пониманию темы. Актёры все на подхвате, прямо на сцене помогают друг другу переодеваться, а зрители видят всю «подноготную» театрального действа. Это делает их ещё ближе к сказочным героям.

По словам режиссёра ТЮЗа Марины Корзун, спектакль экспериментальный, в нём нет декораций, костюмов, есть просто детали, вещи, которыми ребята пользуются во время спектакля.

Необычный подход режиссёра к декорациям, костюмам, творческая отдача молодых актёров, восторженный приём зрителей – вот полный набор успеха нового спектакля «Вещие сказки».

Вера Мухаметдинова
Фото автора
chaintres@chaint.ru

– Мы пришли с классом на премьеру спектакля в ТЮЗ. Было очень интересно и поучительно. Есть над чем подумать.

Алина, 12 лет

– Спектакль может многому научить. У каждого персонажа была своя идея, задача, которую он доносил до зрителей.

Максим, 12 лет

– Сегодня я привела на спектакль ребят восьмого и десятого класса с определённой целью – им полезно учиться обсуждать идею, которой наполнен спектакль. Хотя сказки вроде и детские, но каждая из них учит важным вещам и детей, и взрослых. Сама часто хожу на постановки Марины Корзун, люблю их, огромная благодарность и актёрам-студентам, и режиссёру, и всем, кто поставил спектакль.

Килина Л. С.,
учитель русского языка и литературы СОШ № 2

ОСЕННИЙ ЗАПЛЫВ

В ПРОШЕДШУЮ СУББОТУ В СПОРТКОМПЛЕКСЕ «ТЕМП» СОСТОЯЛОСЬ ОТКРЫТОЕ ПЕРВЕНСТВО ПО ПЛАВАНИЮ.

185 пловцов в возрасте от 8 до 15 лет приняли участие в соревновании.

В соревнованиях приняли участие 185 пловцов от 8 до 15 лет из Марковского, Чайковского, Воткинска и Ижевска. Юные пловцы разыграли 24 комплекта наград в пяти возрастных группах, они соревновались в стилях брасс, смешанном, вольном, в эстафете. Трибуны заполнили мамы и папы, которые в течение четырёх часов активно болели за «своих». Наш город представлял клуб «Дельфин» и школа ССШОР.

На дистанции 50 метров вольным стилем в своих возрастных группах «золото» завоевали Глеб Помыткин (32,54 с) и Алина Михайлова (28,85 с); «серебро» – Глеб Шнейдер (26,86 с) и Лана Тамбия (28,51 с); «бронзу» – Алина Таратонова (35,32 с). Все ребята – воспитанники тренера Малышевой Л. А.

На дистанции 50 метров брассом в своей подгруппе первой стала Валерия Диева (38,60 с), «серебро» взял Станислав Казанцев (45,76 с) – тренер Малышева Л. А.; «бронзу» – Екатерина Татаркина (1мин.08,65 с) – тренер Лыжина Е. П.

В эстафете 4х25м вольным стилем МИКС «серебро» завоевали две чайковские команды ребят – Таратонова Алина, Казанцев Станислав, Кокшарова София, Помыткин Глеб с результатом 1мин 05,82 с (2007 г.р.); Михайлова Алина, Абзалов Данил, Диева Валерия, Шнейдер Глеб с результатом 55,43 с (2004-2005 г.р.) – тренер Малышева Л. А.; «бронзу» – команда ребят – Стецяк Софья, Килин Егор, Корчма Мария, Мелкомуков Тимур (2008 г.р.) с результатом 1мин 27,68 с – тренер Лыжина Е. П.

Победители и призеры соревнований были награждены грамотами и медалями. Пожелаем всем спортсменам дальнейших спортивных достижений!

Информация предоставлена спорткомплексом «Темп».
Фото Евгения Славечуса
chaintres@chaint.ru

ЛИДЕР В ЭКОЛОГИИ

НА СТАНЦИИ ДЕТСКОГО, ЮНОШЕСКОГО ТУРИЗМА И ЭКОЛОГИИ 14 ОКТЯБРЯ ПРОШЁЛ МУНИЦИПАЛЬНЫЙ ЭТАП РЕГИОНАЛЬНОГО КОНКУРСА «ЛИДЕР В ЭКОЛОГИИ». ЭТОТ КОНКУРС ПРИЗВАН ВЫЯВЛЯТЬ И ПООЩРЯТЬ ДЕТЕЙ, ИМЕЮЩИХ СПЕЦИАЛЬНЫЕ ЭКОЛОГИЧЕСКИЕ И ЛИДЕРСКИЕ ЗНАНИЯ, НАВЫКИ, СПОСОБНОСТИ И АКТИВНО УЧАСТВУЮЩИХ В ПРИРОДООХРАННОЙ РАБОТЕ. ОРГАНИЗАТОРОМ КОНКУРСА ВЫСТУПИЛИ УПРАВЛЕНИЕ ОБРАЗОВАНИЯ И СДЮТЭ.

В этом году в нём приняли участие 5 команд из школ № 4, № 7, № 10, ДДТ «Искорка» и СДЮТЭ.

Три испытания необходимо было преодолеть конкурсантам: индивидуальную самопрезентацию экологических лидеров (в данном этапе было представлено 15 самопрезентаций), домашнее задание, в рамках которого командам надо было организовать и провести на базе своего учебного заведения мероприятие (игру, праздник, акцию), посвящённое году экологии. В ходе экологического батла участникам надо было разработать проект экологически грамотно построенного города. При представлении своих проектов участники использовали разные формы: агитбригада, интервью, презентация, стендовый доклад, макет.

Лучшая самопрезентация оказалась у Ирины Ведровой (СОШ № 10, руководитель – Пархоменко Н. В.).

Евгении Стариковой (СДЮТЭ, руководитель – Удовиченко Л. В.) жюри присудило 2 место, 3-е – разделили Анастасия Сычёва (СОШ № 7, руководитель – Калмыкова В. В.) и Даниил Каменев (СДЮТЭ, руководитель – Удовиченко Л. В.). В первенстве команд 1 место заняла СОШ № 10, 2-е – СДЮТЭ и 3-е – СОШ № 4.

21-22 октября 4 призёра конкурса, а также команда-победитель будут представлять наш город на региональном конкурсе «Лидер в экологии», на котором уже более 5 лет Чайковский район держит пальму первенства.

Информация предоставлена СДЮТЭ.
chaintres@chaint.ru

В этом номере 2764 объявления

№ 42 (998), среда, 18 октября 2017 г.

ЧАСТНЫЕ ОБЪЯВЛЕНИЯ

приём объявлений 222-68, 8-922-3122-226

ЗАВОДСКОЙ БЕТОН от 3100 руб/м³
ФБС, кольца
ГАРАНТИЯ КАЧЕСТВА
СТРОЙ ДЕТАЛЬ ЗСД ЗАВОД
г. Чайковский, ул. Промышленная, 4
7-44-08
РЕКЛАМА

ПРОФНАСТИЛ
МЕТАЛЛОЧЕРЕПИЦА
САЙДИНГ • ШТАКЕТ
РЕКЛАМА
ЗАВОД МЕТАЛЛОКРОВЛИ «СТАЛЬКОМПЛЕКТ»
г. Чайковский, ул. Советская, 1/12 остановка ТК «ЦСК»
37-999 www.zmks.ru

АВТОМОЙКА 24 ЧАСА
Перекресток ул. Промышленная – Луговая
Возможна оплата по терминалу
ЧИСТАЯ МАШИНА ЗА 70 РУБЛЕЙ
реклама

САДОВО-ХОЗЯЙСТВЕННЫЙ ЦЕНТР УСАДЬБА
ТЕПЛИЦЫ
СОТОВЫЙ ПОЛИКАРБОНАТ
• Гарантия
• Доставка
• Монтаж
• Внутренняя беспроцентная рассрочка
тел. 4-92-12 ул. Вокзальная, 10 (автовокзал, 1 эт.)
тел. 4-555-6 ул. Шлюзовая, 1А
тел. 4-92-91 ул. Декабристов, 23
РЕКЛАМА

Осенние скидки! до 20% на весь ассортимент!
АКРОПОЛЬ натяжные потолки
http://акрополь59.рф
https://vk.com/akropol59
м-н Ванные комнаты, ул. Ленина, 44
тел. 4-73-40. 8-922-306-07-06
РЕКЛАМА

«Делать деньги без рекламы может только монетный двор»
Томас Маколей
РЕКЛАМНЫЙ ОТДЕЛ ГАЗЕТЫ «ЧАСТНЫЙ ИНТЕРЕС» 8(34241)22-311

ЖК "СОЛНЕЧНЫЙ" КВАРТИРЫ ОТ ЗАСТРОЙЩИКА
Весь ОКТЯБРЬ-ТОРГУЕМСЯ!
РАССРОЧКА ПЛАТЕЖА
ИНДИВИДУАЛЬНЫЕ СКИДКИ
ДСК т. 9-60-60 ул. Декабристов, 1 В
КОМПЛЕКС-СОЛНЕЧНЫЙ.РФ
РЕКЛАМА

ОБЛАКА
СТУДИЯ НАТЯЖНЫХ ПОТОЛКОВ
АКВАРЕЛЬ торговый комплекс ул. Промышленная, 13, 1 эт.
www.oblaka59.ru Т.: 4-989-4, 8-922-244-64-80
РЕКЛАМА

ТЕПЛИЦЫ из поликарбоната
ул. Азина, 29, оф. 7
4-92-59
8-922-325-81-91
РЕКЛАМА

EUROSPAR ул. Промышленная, 13
ТОРГОВАЯ ГРУППА ИЖТРЕЙДИНГ ул. Ленина, 87 и ул. Промышленная, 11
ТРИ БАНАНА ул. Декабристов, 4а и ул. Шлюзовая, 1

НЕДЕЛЯ УДАЧНЫХ ПОКУПОК
С 19 по 25 октября 2017г

Бедро цыпленка охл. 1кг Удмуртская ПФ
~~169.89~~ 129.90

Пельмени Русские 800г Восточный
~~239.89~~ 159.90

Кофе LEBO Арабика Экстра сублимир. 100г
~~166.77~~ 109.90

Макаронные изделия Шебекинские 450г
- рожок-полубублик;
- спагетти;
- спирали
~~52.99~~ 39.90

Цены указаны в рублях с учётом всех скидок. Количество товара ограничено. При отсутствии товара данный товар автоматически исключается из Акции. Изображение товаров могут незначительно отличаться. Информацию об Акции, организаторе, порядке её проведения можно получить в магазинах «Ижтрейдинг», «Три банана», «EUROSPAR», «Миндаль». Указанные в данной рекламе сведения носят информационный характер и не являются публичной офертой.
РЕКЛАМА

Новогодние СУВЕНИРЫ и ПОЛИГРАФИЯ 2018
Открытка фигурная 4+4, картон 300гр. (готовая вырубная форма) 80р./шт.
Календарь 3-блочный со стандартными календарными сетками (шапка 297*220мм, подложки 297*174мм) 170р./шт.
ПРЕДЗАКАЗ 10% скидка
Скидка действительна до 13 октября 2017г.
PR Laboratory РЕКЛАМНАЯ ГРУППА
тел. 48-708 ул. Промышленная, 13 (ТК "Акварель") PR-L.ru
РЕКЛАМА

НОВАЯ РУБРИКА

СТРОИТЕЛЬСТВО И РЕМОНТ

СПОНСОР РУБРИКИ — ЦЕНТР МАЛОЭТАЖНОГО СТРОИТЕЛЬСТВА «СТРОЙКОМ»

ГОТОВЬ САНИ С ЛЕТА, А ПРОЕКТ ДОМА С ЗИМЫ

ТАК УЖ СЛОЖИЛОСЬ, ЧТО ПРОФЕССИОНАЛЬНЫМИ НАВЫКАМИ ПРОЕКТИРОВАНИЯ ЗДАНИЙ ОБЛАДАЕТ ДАЛЕКО НЕ КАЖДЫЙ И НИЧЕГО УДИВИТЕЛЬНОГО В ЭТОМ НЕТ. УДИВЛЯЕТ ДРУГОЕ – С УПОРСТВОМ, ДОСТОЙНЫМ ЛУЧШЕГО ПРИМЕНЕНИЯ, МНОГИЕ БУДУЩИЕ ДОМОВЛАДЕЛЬЦЫ ПЫТАЮТСЯ «НА КОЛЕНКЕ» СООРУДИТЬ НЕЧТО ПОХОЖЕЕ НА ПРОЕКТ ДОМА. ПОЛУЧАЕТСЯ ПЛОХО КАК НА БУМАГЕ, ТАК И ПО ФАКТУ – И ВСЕ СЭКОНОМЛЕННЫЕ НА УСЛУГАХ СПЕЦИАЛИСТА ДЕНЬГИ ТРАТЯТСЯ НА ИСПРАВЛЕНИЕ. КАК ВИДИМ, РИСК ДЕЛО БЛАГОРОДНОЕ, НО ТОЛЬКО НЕ В ДОМОСТРОИТЕЛЬСТВЕ.

ОТ КАКИХ НЕПРИЯТНОСТЕЙ ВАС МОЖЕТ УБЕРЕЧЬ КАЧЕСТВЕННО СОСТАВЛЕННЫЙ ПРОЕКТ?

ПЕРЕПЛАТА

Грамотное проектное решение позволяет снизить стоимость возведения строения на треть. Кроме того, независимый проектировщик не заинтересован в увеличении сметы на строительство, нет необходимости приобретать стройматериалы с «запасом», все рассчитано заранее – а это еще одна возможность сэкономить.

НЕОПРЕДЕЛЕННОСТЬ ТРЕБОВАНИЙ К СТРОИТЕЛЯМ

Проект, заказанный у специалиста, четко и недвусмысленно дает понять прорабу, что от него требуется. У вас появляется возможность разговаривать со строителями «на одном языке». Никаких недопониманий, уклонения от сложных конструктивных решений и необходимости постоянных указаний наподобие «а вот здесь я хочу пошире» – все продумано и нанесено на чертеж заранее с точностью до сантиметра.

ОБУЧЕНИЕ НА СОБСТВЕННОМ ГОРЬКОМ ОПЫТЕ

Профессиональный проектировщик знает о строительстве все и может помочь дельным советом относительно материалов и технологий возведения строений. Кроме того, эффективность работы систем вентиляции, электросети, отопительного контура напрямую зависит от правильного их проектирования – ошибки самостоятельного планирования могут обойтись очень дорого.

ДОЛГОСТРОЙ

Хуже отсутствия проекта может быть только отсутствие денег. Во всех остальных случаях рабочий проект существенно экономит время: нет неучтенных коммуникаций, отсутствует необходимость переделок, этапы строительства четко разграничены. Даже спустя много лет, при возникновении каких-либо проблем, по чертежу можно легко определить местонахождение уязвимого участка.

ПОЧЕМУ СТОИТ ЗАКАЗЫВАТЬ ПРОЕКТ?

Хотя бы потому, что он не всегда может быть связан напрямую с процессом строительства «здесь и сейчас». Иными словами, вы можете рассмотреть несколько проектных решений, подумать, выбрать подходящий вариант и только потом приступать к возведению дома.

Позаботьтесь обо всем заранее, чтобы в итоге получить результат, достойный вашего восхищения, а помогут вам в этом специалисты молоэтажного строительства «Стройком».

КВАРТИРЫ

1.1 МЕНЯЮ

1-КОМНАТНЫЕ

1 УП по Камской, 11, 37,2 кв. м, в новостройке, дом сдан, 5/9 эт, 1.7 млн руб., или меняю на 3 УП не менее 60 кв. м, в Завокзальном с доплатой. Т. 8-922-6497-785

1 УП по Советской, 34 - на дом или м/с с доплатой, или продам 1,5 млн руб. Т. 8-922-6475-600

1 хр. по Гагарина, 36, 2/6 эт, без балкона, квартира с ремонтом - на 2 хр. с доплатой мат. кап., или продам 1.2 млн руб., торг. Т. 8-922-6497-785

1-комн. кв. 32 кв. м, в живописном месте, б/к Энергия, есть гараж, баня, теплица, 22 км от г. Чайковского - на КГТ по Кабалевского, 24, или в этом районе, также в п. Новом, или продам 700 тыс. руб., рассм. варианты. Т. 5-23-93, в любое время

1-комн. кв. в п. Новом, д. 16, 29 кв. м, 4/5 эт, з/балкон, в хор. сост., или обмен на 1 хр. в г. Чайковском, с доплатой. Т. 8-922-6497-785

2-КОМНАТНЫЕ

2 УП в Завокзальном, 48 кв. м - на 1 УП, в Завокзальном с вашей доплатой. Т. 8-919-4896-982

2 УП в п. Новом, д. 13, 50 кв. м, 4/5 эт, + гараж с овощ. ямой, или обмен на 2 хр. в г.Чайковском. Т. 8-922-6497-785

2 УП в п. Новом, д. 23, 50 кв. м, 5/5 эт. - на 1 хр. в г. Чайковском, с доплатой. Т. 8-922-6497-785

2 УП по Камской, 50 кв. м - на 2-комн. кв., или 1-комн. кв. + допл. хр. или б/д, или продам, рассм. все варианты. Т. 8-929-2340-123

2 хр. в п. Новом, 1, 41 кв. м, 1/5 эт, комн. изолир., без балкона, с ремонтом, пл. окна, плитка в ванной - на 2 УП в п. Новом, с нашей доплатой, или продам 1,2 млн руб. Т. 8-922-6497-785

2 хр. на Заре, комнаты изолированные, с ремонтом, 4/5 эт, 44 кв. м - на 3-комн. кв. на Заре, или продам и куплю. Т. 8-906-8884-774

2-комн. кв. по Гагарина, 44,2 кв. м, 5/5 эт, солн. сторона, комнаты раздел., пл. окна, счетчики на все, пл. трубы - на 4-комн. кв. на Уральской, с нашей доплатой, рассм. все варианты. Т. 8-922-3136-086

2-комн. кв. по Декабристов, 14 - на 1-комн. кв. без ремонта, на 2-4 эт, с доплатой 680 тыс. руб. Т. 8-922-3150-552

3-КОМНАТНЫЕ

3 УП в Завокзальном - на 3-4 хр. в Завокзальном. Т. 2-54-80, 8-922-3169-190

3 УП в Завокзальном, 2/9 эт, не угловая - на 2 хр. в Завокзальном. Т. 2-54-80, 8-922-3169-190

3 УП в Завокзальном, 56 кв. м, 6/9 эт, с ремонтом - на 1-комн. кв., 2-комн. кв. с доплатой, на Основном, в Завокзальном. Т. 8-922-2439-469

3 УП в п. Марковском, 73 кв. м, 3/5 эт, теплая, хор. ремонт, з/лоджия, вх. дверь Аргус, счетчики, водонагреватель - на 2-3-комн. кв. в городе. Т. 8-922-3018-754

3 УП на Заре, 60 кв. м, частично пл. окна, з/лоджия, рядом д/с, больница - на 2-комн. кв. с вашей доплатой, или продам 2,1 млн руб. Т. 8-922-3425-824

3 УП по Советской, 61 кв. м, 5/9 эт. - на 3-комн. кв. на Основном. Т. 8-922-6459-683

3 УП по Сосновой, 27, 68 кв. м, 1/9 эт, новостройка, комнаты просторные, светлые, квартира в хор. сост., два з/балкона - на 1 УП на Уральской или в Завокзальном, или продам 2.9 млн. руб. Т. 8-922-6497-785

3 УП по б-ру Текстильщиков, 17, 60 кв. м, 9/9 эт, перепланировка - соединили кухню с комнатой, зарегистрирована, нат. потолки, пол линолеум, вх. ж/дверь, хорошее сост. - на 2 хр. или 1 УП на Основном, или продам 2.3 млн руб. Т. 8-922-6497-785

3 хр. по Гагарина, 17, 52 кв. м, 5/5 эт, ремонт в ванной, пл. окна, космет. ремонт, 1,7 млн руб., или обмен на 3-комн. кв. большей площади, можно без ремонта, с доплатой. Т. 8-922-6497-785

3 хр. по К. Маркса, 12, 55,1 кв. м, 4/4 эт, среднее сост., квартира свободная, рядом школа № 4, 9, д/с, магазины, остановка - на м/с в любом районе города, или продам, 1.95 млн руб., торг. Т. 8-922-6497-785

3 хр. по Кабалевского, 27, 2/5 эт, с ремонтом - на м/с в р-не школ № 11 и 4, или 2 хр. с вашей доплатой, рассм. предложения, или продам и куплю. Т. 8-922-2439-469

3-комн. кв. в г. Надым - на 3 УП в г. Чайковском. Т. 8-922-4590-025

3-комн. кв. в п. Прикамском, 64,5 кв. м, огород, баня, гараж, кладовка - на 2-комн. кв. в г. Чайковском с доплатой, или продам. Т. 8-922-3224-794

4-КОМНАТНЫЕ

4 УП в пос. Новом, д. 24, 87 кв.м, 1/5 эт., в хорошем состоянии, 2.6 млн. руб., или меняем на квартиру или дом, рассмотрим все предложения. Т. 8-922-6497-785

4 УП по Декабристов, 5/5, 75 кв. м, 13/14 эт, требует ремонта - на 2 хр., или продам и куплю. Т. 8-906-8884-774

4 хр. по Декабристов, 3/2, 64 кв. м, 4/5 эт, хорошее сост. - на 1 хр. на Заре, или продам 2 млн руб. Т. 8-922-6497-785

4 хр. по Ур. танкистов, 12, 92 кв. м, 5/5 эт, кухня 14 кв. м, с ремонтом - на 2 хр., или продам и куплю, рассм. варианты. Т. 8-906-8884-774

4 хр. по б-ру Текстильщиков, 13, 60 кв. м, 1/5 эт, в хор. сост., ламинат, пл. окна, рядом школа № 8, магазины, д/с - на 1-комн. кв. или м/с, или продам, 1.9 млн руб. Т. 8-922-6497-785

4-комн. кв. в Завокзальном, 71 кв. м, 7 эт, лоджия, балкон - на 1-комн. кв. с доплатой, или продам. Т. 8-982-4599-115

КГТ по Кабалевского, 28, 24 кв. м, 3/5 эт, с кап. ремонтом, с/у в квартире, или обмен на м/с, 30 кв. м, с нашей доплатой. Т. 8-922-6497-785

КГТ по Ленина, 81, 17,6 кв. м, 2 эт - на равноценную в другом р-не, рассм. секционный вариант, или продам, 680 тыс. руб., без торга. Т. 8-929-2310-654

КГТ с доплатой - на 1-комн. кв. по Гагарина. Т. 8-908-2467-681

ККТ 11 кв. м, 3 эт, ж/дверь, секция на 4 хозяина - на м/с с доплатой, или продам 500 тыс. руб. Т. 8-922-2449-669

ККТ 21 кв. м, в б/д - на 2-комн. кв. в б/д на Уральской, с нашей доплатой, 600 тыс. руб. Т. 8-982-4453-551

ККТ в г. Перми, Мотовилихинский район, по ул. Индустриализации, 14, в отл. сост., 4 этаж, 17 кв. м, ремонт во всей секции, места общего пользования на 4 хозяев, с мебелью, не требует вложений, 780 тыс. руб., или меняю на м/с или КГТ в Чайковском. Т. 8-922-3448-844

Комната по К. Маркса, 3/1, 11 кв. м, 5/9 эт - на 1 хр. с нашей доплатой, обязательно на Основном, или продам и куплю. Т. 8-922-2439-469

М/с по Вокзальной, 59, 22 кв. м, 1/5 эт - на 2 хр., 3 хр. с балконом, изолир. ходами. Т. 8-922-2439-469

М/с по Мира, 32, 29,9 кв. м, 2 эт, ремонт, ПВХ окна, ж/дверь, балкон - на 2-комн. кв. на Основном, с нашей доплатой. Т. 8-922-3118-467

1.2 ПРОДАМ

1-КОМНАТНЫЕ

Срочный выкуп квартир.
Т. 8-922-2442-222

1 УП по Сиреневому б-ру, 2, 35,8 кв. м, лоджия 6 м, 1,55 млн руб., торг. Т. 8-922-3090-154

1 УП в г. Пермь, в центре, Попова, 27, 41,1 кв. м, 13/17 эт, ст/пакеты, замена стояков, раздел. с/у, з/лоджия, ТСЖ, охраняемая автостоянка, в/наблюдение, консьержка, 3,2 млн руб. Т. 8-965-5764-306

1 УП в п. Марковском, 12, 48 кв. м, 5/5 эт, панел. дом, в кв. част. ремонт, нат. потолки, м/к двери, утеплённые балконы, документы готовы к продаже, 1 собственник, 1,05 млн руб., торг. Т. 8-922-3467-247

1 УП в п. Новом, 29, 36 кв. м, 2/5 эт, новостройка 8 лет, ремонт от застройщика, квартира пустовала, лоджия 6 м, на неё выход как с комнаты, так и с кухни, очень большая кухня, пл. окна, широкая, светлая парадная с тремя квартирами на эт, к дому подъезд с двух сторон, с хорошими стоянками для а/м, с торца дома перелесок с Нечкинским парком и тропой здоровья, в посёлке вся инфраструктура, рассм. ипотеку и мат. капитал, 1,2 млн руб. Т. 8-922-3112-278

1 УП в п. Новом, Строителей, 30, новостройка, 35,5 кв. м, с ремонтом, большая лоджия ст/пакет с 2 выходами, ст/пакеты, везде ламинат, дверь Аргус, 1,2 млн руб. Т. 8-922-3311-127

1 УП в п. Прикамском, по Лесной, 13, 37 кв. м, 1/3 эт, з/лоджия, встр. кухня, 1.15 млн руб., или обмен на 1 хр. на Уральской. Т. 8-922-6497-785

1 УП по Азина, 25, 40 кв. м, 1/5 эт, в отл. сост., полностью с ремонтом, стены утеплены, з/лоджия, окна поменяны, ламинат на полу, кух. гарнитур новый, ж/дверь, 1 собственник, ремонт сделан год назад, 1,55 млн руб., торг. Т. 8-922-2439-469, 8-906-8884-774

1 УП по Гагарина, 11, 37,4 кв. м, 5/9 эт, с/у совмещен, пл. окна, пл. лоджия 6 м, счетчики на воду и эл-во, вх. ж/дверь, 1.7 млн руб., или меняю на 1-комн. кв. с вашей доплатой, или на 2-комн. кв. с моей доплатой в районе ТЦ Русь. Т. 8-922-3150-552

1 УП по Декабристов, 2, 36 кв. м, 1 эт, лоджия 6 кв. м, кухня 9 кв. м, с/у раздельный, выложен керам. плиткой, пол ламинат/линолеум, замена окон (ст/пакеты), сантехники, пл. трубы, радиаторы отопл. (биметалл), солн. сторона, кух. гарнитур в подарок, 1,55 млн руб. Т. 8-922-6403-324

1 УП по Декабристов, 5/1, 36 кв. м, 4/14 эт, заменены окна, сантехника, стояки, счётчики, не были поменяны м/к двери, з/балкон дерев. рамами в приличном сост., внизу консьерж, огромное место для колясок и велосипедов, ремонт в подъезде, два лифта, мусоропровод, оформление придомовой территории, шаг. доступ. до всей инфраструктуры, 1.45 млн руб., готовы рассм. любые сертификаты и ипотеку. Т. 8-922-3112-278

ЦВЕТНЫЕ ПРОФИЛИ КАК СПОСОБ САМОВЫРАЖЕНИЯ

ЦВЕТНЫЕ ОКНА ПВХ НАЧИНАЮТ НАБИРАТЬ ПОПУЛЯРНОСТЬ, И ВСЁ БОЛЬШЕ ПРОИЗВОДИТЕЛЕЙ ВКЛЮЧАЮТ В СВОЙ АССОРТИМЕНТ ОКНА С ЦВЕТНЫМИ ПРОФИЛЯМИ, ЧТО ОТКРЫВАЕТ НЕОГРАНИЧЕННЫЕ ВОЗМОЖНОСТИ ДЛЯ САМОВЫРАЖЕНИЯ В ДИЗАЙНЕ ИНТЕРЬЕРА.

Благодаря новым технологиям цветные пластиковые окна перестали быть прерогативой частных домов, а могут быть успешно установлены в обычной квартире. Кроме однотонной палитры существует широкий выбор окон, ламинированных под дерево.

Цветные оконные ПВХ-профили можно использовать как вне, так и внутри помещения. Выбирая цвет внешней стороны окна, домовладелец придаёт фасаду индивидуальный стиль, позволяя своим светопрозрачным конструкциям выделяться среди тысяч других.

Используемые сегодня в производстве пластиковых окон решения помогают поддерживать стабильность цвета на протяжении многих лет. Современные технологии, используемые для производства ПВХ-окон цвета древесины, позволяют получить эффекты, которые удовлетворят даже самых требовательных клиентов. ПВХ-профили будут выглядеть точно так же, как лакированное дерево, по желанию даже можно заказать имитацию рисунка древесины.

Окна в цветах древесины будут хорошо вписываться в классические и традиционные интерьеры. Настолько разнообразный ассортимент ПВХ-профилей, ламинированных под дерево, позволяет подобрать окно, например, под цвет мебели, а также создавать контрастные решения.

Соответственно подобранный цвет оконной рамы может не только украсить комнату, но и создать впечатление окна большего размера либо внести в помещение нотку интимности. Некоторые цвета обладают свойством влиять на настроение человека – возбуждать его или успокаивать. При этом теплые цвета приносят в дом радостное настроение, а холодные – ощущение свежести.

Прежде чем установить пластиковые окна, следует подумать о том, хотите ли вы окно в классическом белом цвете, имитирующем дерево, или предпочитаете более смелые цвета. При этом подобрать соответствующий оттенок профиля для помещения следует, исходя из принципа, что в спальне предпочтительнее иной цвет, чем на кухне или в кабинете.

Благодаря широкому диапазону цветов в ассортименте отечественных производителей пластиковых окон каждый клиент может найти для себя то, что бы удовлетворило его видение дизайна интерьера каждого помещения в доме или квартире.

Выбирая цветные окна, с одной стороны, мы вносим в дом радость и хорошее настроение, а с другой – прекрасно дополняем дизайн интерьера, подбирая палитру окон к стенам, мебели или шторам.

БЕСПЛАТНЫЕ ОБЪЯВЛЕНИЯ В ТЕКУЩИЙ НОМЕР ПРИНИМАЮТСЯ

ДО 14.00 ВТОРНИКА НА КУПОНАХ — в редакции и точках где расположены ящики «Частный Интрес»

ДО 14.00 ВТОРНИКА ПО ТЕЛЕФОНУ — 222-68

ДО 15.00 ВТОРНИКА ИНТЕРНЕТ — на сайте: chaint.ru, эл. почта: bo@chaint.ru, в группе ВК: vk.com/chaint

ДО 15.00 ВТОРНИКА SMS/АВТОТВЕТЧИК — 8-922-3122-226 круглосуточно

ВАШИ ОБЪЯВЛЕНИЯ ЖДУ ПО ТЕЛЕФОНУ 222-68 И НА ЭЛЕКТРОННУЮ ПОЧТУ bo@chaint.ru

Юлия Пальгова, менеджер по приему объявлений

ГРАНД ОКНА
КАЧЕСТВО · НАДЕЖНОСТЬ · ГАРАНТИИ
рассрочка кредит без переплаты СКИДКИ
первый взнос 0 руб.
Гостиница «Волна», оф. 220, т.: 3-16-36, 8-922-644-7977
Ул. Ленина, 44 (вход с торца), т.: 4-74-24, 8-922-331-1042
РЕКЛАМА

1 УП по Гагарина, 1, 40 кв.м, немец. дом, 3/9 эт, 1 собственник, никто не прописан, квартира свободна, 1,495 тыс руб. Т. 8-922-3093-838

1 УП по Кабалевского, 2, 45 кв. м, 3/4 эт, теплая, чистая, в р-не речного вокзала, с видом на р. Каму, без вложений, сделан ремонт, балкон с выносом и внутр. отделкой пластик, пл. окна, двери заменены, туалет и ванная кафель, нат. многоуровневые потолки, остается водонагревательный котел, встр. кухня, продажа в связи с переездом в дом, в подвале есть кладовка, 1.75 млн руб., торг при осмотре. Т. 8-922-3123-350

1 УП по Кабалевского, 24/1, 60 кв. м, 9/9 эт, шикарная, просторная, качественный дорогой евроремонт, поменяна вся сантехника, трубы, батареи, вся мебель, кух. гарнитур и встр. техника остаются, есть гардеробная, просторная з/лоджия 6 м, отличный вид на р. Каму, ТСЖ, чистый ухоженный подъезд, один собственник, 3.1 млн руб. Т. 8-922-3093-838

БЮРО НЕДВИЖИМОСТИ
Ул. Ленина, 47
Тел. 67-146
e-mail: cvadrat-metr@mail.ru
сайт: cvadrat-metr.ru
КВАДРАТНЫЙ МЕТР
ВСЕ УСЛУГИ НА РЫНКЕ НЕДВИЖИМОСТИ
- Договора купли-продажи, дарения
- Оформление земли
- Работаем с различными сертификатами
- Ипотека ВТБ, Сбербанк
РЕКЛАМА

1 УП по Камской, 11, 37,3 кв. м, 5/9 эт, кирп. дома, дом сдан в экспл., без внутр. отделки под ремонт, 1,55 млн руб. Т. 8-922-3467-247

1 УП по Камской, 11, в новостройке, дом сдан, 37.2 кв. м, 5/9 эт, 1.7 млн руб., или меняю на 3 УП, не менее 60 кв. м, в Завокзальном с доплатой. Т. 8-922-6497-785

1 УП по Камской, 13, 7 эт. Т. 8-922-3561-181

1 УП по Камской, 15, 36.6 кв. м, 10/12 эт, кирп. дом, большая кухня, мусоропровод, бол. лоджия, с/у раздел., 1,6 млн руб. Т. 8-982-4918-693

1 УП по Ленина, 39, 34 кв. м, 2/9 эт, большая кухня, мусоропровод, лоджия большая, два новых лифта, пустая, собственник один, взрослый, 1.75 млн руб. Т. 8-922-3112-278

1 УП по Советской, 34, 1,5 млн руб., или обмен на м/с. Т. 8-922-6475-600

1 УП по Сосновой, 19, 34 кв. м, 2/9 эт, квартира с ремонтом, пл. окна, з/лоджия, плитка в ванной, 1.65 млн руб., или обмен на 2 хр. на Основном. Т. 8-922-6497-785

1 УП по Сосновой, 21/1, 53 кв. м, 3/9 эт, ремонт от застройщика, есть гардеробная, с/у раздел., лоджия, пл. окна и трубы, счетчики на воду, газ, дом ТСЖ, вся инфраструктура в шаг. доступ., 1 собственник, документы готовы, 2,1 млн руб. Т. 8-922-3150-552

1 УП по Сосновой, 21/1, 53 кв. м, 4/9 эт, кухня 14 кв. м, з/балкон, в доме ТСЖ, в/наблюдение, 2.25 млн руб., торг. Т. 8-922-3024-085

1 УП по Сосновой, 29, 47 кв. м, 1/9 эт, новостройка, ремонт от застройщика, свободная, большая з/лоджия, 1.75 млн руб. Т. 8-922-6497-785

1 УП по б-ру Текстильщиков, 3, 39 кв. м, 4/5 эт, пл. окна на лоджии, счетчики на воду. Т. 8-922-3415-095

1 хр. по Гагарина, 19, 30 кв. м, 1/5 эт, сделан ремонт в ванной, 1.05 млн руб., или обмен на 1 хр. выше этажом, с нашей доплатой. Т. 8-922-6497-785

1 хр. по Гагарина, 36, 2/6 эт, без балкона, квартира с ремонтом, 1.2 млн руб., торг, или обмен на 2 хр. с доплатой мат. кап. Т. 8-922-6497-785

1 хр. по Декабристов, 5/1, 30/16.2 кв. м, 4/5 эт, сост. среднее, балкон не застеклен, в ванной ремонт, трубы поменяны, счетчики на газ и воду, ж/дверь старая, остальное в обычном сост., 1.15 млн руб. Т. 8-922-2439-469

1 хр. по Кабалевского, 17, 1/5 эт, в хор. сост., ремонт в ванной, 1.15 млн руб. Т. 8-922-6497-785

1 хр. по Советской, 43, 30 кв. м, 3/5 эт, квартира свободная, в хор. сост., з/балкон, в ванной плитка, на полу линолеум, пл. окна. Т. 8-922-6497-785

1-комн. кв. 13.1 кв. м, 1/9 эт. по Ленина, 65/1, 595 тыс. руб. Т. 8-912-9802-667

1-комн. кв. 18 кв. м, 2/5 эт. по Кабалевского, 24, 750 тыс. руб. Т. 8-922-3087-055

1-комн. кв. 21.6 кв. м, 2/5 эт. по Вокзальной, 3, 800 тыс. руб. Т. 8-922-3311-127

1-комн. кв. 22 кв. м, 3/5 эт. по пр. Победы, 18, 1 080 тыс. руб. Т. 8-922-3602-887

1-комн. кв. 22 кв. м, 3/6 эт. по Мира, 8, 1 050 тыс. руб. Т. 8-925-2375-593

1-комн. кв. 24 кв. м, 2/5 эт. по Ур. танкистов, 1 100 тыс. руб. Т. 8-904-3143-945

1-комн. кв. 28.9 кв. м, 3/5 эт. по Кабалевского, 40, 1 500 тыс. руб. Т. 8-982-4911-569

1-комн. кв. 29.9 кв. м, 2/5 эт. по Мира, 32, 1 400 тыс. руб. Т. 8-922-3118-467

1-комн. кв. 30 кв. м, 1/5 эт. по Вокзальной, 57, 1 200 тыс. руб. Т. 8-922-3767-607

1-комн. кв. 30 кв. м, 1/5 эт. по Вокзальной, 57, 900 тыс. руб. Т. 8-982-4695-614

1-комн. кв. 30 кв. м, 2/5 эт. по Советской, 37, 1 250 тыс. руб. Т. 8-922-3115-448

ОКНА
Балкон СЕРВИС
ЛОДЖИИ
БАЛКОНЫ
РОЛЬСТАВНИ
ДЕРЕВЯННЫЕ ЕВРООКНА
ПЕНСИОНЕРАМ СКИДКА 5 %
КРЕДИТ БЕЗ ПЕРВОГО ВЗНОСА
УЛ.ЛЕНИНА, 9 Т.3 17 34 , 8 922 323 07 34
реклама

1-комн. кв. 30 кв. м, 3/5 эт. по Советской, 43, 1 370 тыс. руб. Т. 8-908-2613-320

1-комн. кв. 32 кв. м, проведён Интернет, своя скважина, канализация, пл. окна, туалет в доме, сарай, огород. Т. 5-62-70

1-комн. кв. 33.1 кв. м, 2/9 эт. по К. Маркса, 13, 1 550 тыс. руб. Т. 8-922-2407-011

1-комн. кв. 34 кв. м, 1/9 эт. по Советской, 30/1, 1 250 тыс. руб. Т. 8-922-3096-776

компания Империя ОКНА
Пенсионерам СКИДКИ
Ваш менеджер ИЛОНА РУС
4-11-51
- БАЛКОНЫ
- ЛОДЖИИ
- ЖАЛЮЗИ
- ДВЕРИ ВХОДНЫЕ
- Рассрочка на 2 мес.
- Москитная сетка в подарок
- Кредит первый взнос - 0 руб
РЕКЛАМА
Приморский б-р, 32, 1 этаж офис №10, моб.: 8-922-340-24-26

1-комн. кв. 35.5 кв. м, 4/5 эт. в п. Новом, Строителей, 30, 1 200 тыс. руб. Т. 8-922-3311-127

1-комн. кв. 36 кв. м, 2/5 эт. в п. Новом, 29, 1 200 тыс. руб. Т. 8-968-7736-902

1-комн. кв. 36.6 кв. м, 10/12 эт. по Камской, 15, 1 600 тыс. руб. Т. 8-982-4918-693

1-комн. кв. 37 кв. м, 1/9 эт. по пр. Победы, 22, 1 625 тыс. руб. Т. 8-922-6463-080

1-комн. кв. 37 кв. м, 5/5 эт. по Сиреневому б-ру, 4, 2 млн руб. Т. 8-982-4848-465

1-комн. кв. 38 кв. м, 7/9 эт. по пр. Победы, 22, 1 800 тыс. руб. Т. 8-909-1177-755

1-комн. кв. 45.7 кв. м, 9/9 эт. по Сосновой, 31, 2 млн руб. Т. 8-951-9374-757

1-комн. кв. 47 кв. м, 1/9 эт. по Сосновой, 29, 1 750 тыс. руб. Т. 8-909-1162-578

1-комн. кв. в Завокзальном, в строящемся доме, по Сиреневому бул., 3, 38 кв. м, 9 эт, срок сдачи 2 кв. 2017 г, рассм. разумные варианты обмена, 1.6 млн. руб. Т. 8-922-3448-844

1-комн. кв. в п. Марковском, 2 эт. Т. 8-922-3377-279

1-комн. кв. в п. Марковском, в общежитии, 35,6 кв. м, 5/5 эт, 790 тыс. руб., торг. Т. 8-902-8330-008

1-комн. кв. в п. Новом, 28, 35,1 кв. м, 2/5 эт, квартира чистая, пл. трубы, счетчики, или обмен на 2-комн. кв. в п. Новом, с доплатой. Т. 8-922-3074-166

1-комн. кв. в п. Новом, 28,2 кв. м, 3/5 эт, в квартире небольшой ремонт, пл. окна, 1 собственник, документы готовы, 850 тыс. руб. Т. 8-922-3115-175

1-комн. кв. в п. Новом, д. 16, 29 кв. м, 4/5 эт, з/балкон, в хор. сост., 1.15 млн руб., или обмен на 1 хр. в г. Чайковском, с доплатой. Т. 8-922-6497-785

реклама
ОКНА ЛОДЖИИ БАЛКОНЫ
оконная компания ПЛАНЕТА СВЕТ
В качестве наша сила!
ПРИМОРСКИЙ б-р,38/1 4-55-66,3-33-30

1-комн. кв. на Основном, 34 кв. м, 8 эт, ремонт не треб., лифт, мусоропровод. Т. 8-922-2447-051, 8-922-3176-865

1-комн. кв. на Уральской, 30,9 кв. м, 2/5 эт, солн. сторона, вся инфраструктура в шаг. доступ., 1 собственник, можно в ипотеку. Т. 8-922-3224-619, 8-922-3449-208

1-комн. кв. по Вокзальной, 1, 30 кв. м, 1/5 эт, дом не у дороги, хвойный перелесок, 500 м до р. Камы, 1 пл. окно, можем оставить кухню, поменяны м/комн. двери, линолеум, в прихожей шкаф-купе, новая вх. дверь, рядом хор. стоянка и дет. площадка, неподалёку взр. поликлиника, кварт. в обычном сост., готовы к ипотеке, мат. капиталу, 1,05 млн руб. Т. 8-922-3112-278

1-комн. кв. по Вокзальной, 1/4, 38 кв. м, 1/5 эт, большая ванная, совмещён с/у, сделано студией, без ремонта, в приличном сост., возм. рассм. ипотеки и мат. капитала, 1 взр. собственник, 990 тыс. руб. Т. 8-922-3112-278

1-комн. кв. по К. Маркса, 3/1, 25 кв. м, 1/9 эт, бывшее общежитие, собственный с/у и ванная, кухня, 800 тыс. руб., или меняю на дом в с. Фоки, можно старый. Т. 8-922-3112-278

1-комн. кв. по К. Маркса, 5, в р-не стадиона Центральный, 29,1 кв. м, 1/5 эт, кирп. дом. Т. 8-902-8383-146

1-комн. кв. по К. Маркса, 55, рядом школа № 10, д/с, почта, сбербанк, космет. ремонт, пл. окна и трубы, счетчики, встр. кухня, ванная плитка и панели, ж/дверь, 1,5 млн руб. Т. 8-982-2596-662

1-комн. кв. по Кабалевского, 24/1, 53 кв. м, 9/9 эт, комн. 24 кв. м, кухня 14 кв. м, большая з/лоджия, 2,5 млн руб. Т. 8-922-6497-587

1-комн. кв. по Кабалевского, 34, 28,8 кв. м, 4/5 эт, 1 собственник, частичный ремонт: выровнены стены, потолок, пл. окна, есть балкон, не закрытый, поменяны трубы, новый унитаз, счетчики, кв. теплая, солнечная, рядом вся инфраструктура, 1,4 млн руб. Т. 8-922-3174-369

АГЕНТСТВО НЕДВИЖИМОСТИ «НЕДВИЖИМОСТЬ-ТУТ»
ПОКУПКА, ПРОДАЖА. КВАРТИРЫ, ДОМА.
СРОЧНЫЙ ВЫКУП НЕДВИЖИМОСТИ. т.: 8-922-312-3350
КОММЕРЧЕСКАЯ НЕДВИЖИМОСТЬ. ЗЕМЕЛЬНЫЕ УЧАСТКИ.
НЕЗАВИСИМАЯ ОЦЕНКА. т.: 8-922-366-0505, 4-64-91
РЕКЛАМА
Адрес: ул. Ленина, 36/2 • ул. Промышленная, 13, оф. 103, 102 (ТЦ «Акварель»)
т.: 4-64-91, 4-92-90, 8-922-244-2222
Сайт: Недвижимость-тут.рф

1-комн. кв. в п. Новом, по Строителей, 16, 28 кв. м, 1/5 эт панел. дома, без ремонта, окна высоко, з/лоджия, заменена вх. дверь, с/у совмещен, стояки и трубы пластик, счетчики, продажа в связи с переездом, 870 тыс. руб., за наличку торг. Т. 8-922-3123-350

1-комн. кв. в с. Фоки, 2 эт, газовое отопл., балкон, солн. сторона, 730 тыс. руб., торг. Т. 8-951-9369-721

1-комн. кв. в с. Фоки, Заводская, 91, благоустроенная, 42 кв. м, с незавершенным ремонтом, имеется лоджия 6 м на южную сторону, гараж с овощ. ямой, торг. Т. 8-919-4911-960

1-комн. кв. в с. Фоки, Кирова 40-2, 28,7 кв. м, есть водопровод, газ в 20 м, хоз. постройки: баня, столярка и др., сад, земля 5 соток, торг. Т. 8-919-4911-960

1-комн. кв. м/с типа, по Мира, 8, 12/22 кв. м, 6/6 эт, с н/з балконом, норм. сост., хороший район, сантехника, трубы новые, счетчики воды, без долгов, никто не прописан, документы готовы, 950 тыс. руб., торг. Т. 8-922-3070-089

1-комн. кв. на Заре, 30.5 кв. м, 1 эт, встр. мебель на кухне и в прихожей. Т. 8-929-2339-931

1-комн. кв. на Заре, по Комсомольской, 2/2, ж/дверь, ст/пакеты, туалет в доме, печное отопл., есть баня. Т. 8-922-3169-451

1-комн. кв. на Основном, 32 кв. м, евроремонт, квартира переделана под 2-комн. кв. малогабарит., гардеробная. Т. 8-922-3379-010

1-комн. кв. на Основном, центр, 32 кв. м. Т. 8-912-9896-255

1-комн. кв. по Вокзальной, 15, 30 кв. м, 3/5 эт, кирп. дом, срочный выкуп квартир по цене 85-90% от рыночной стоимости, деньги в течении 2-3 дней. Т. 8-922-3123-350

1-комн. кв. по Вокзальной, 39/1, 38 кв. м, 2/9 эт, новостройка, ремонт от застройщика, большая з/лоджия, свободная, 1.75 млн руб. Т. 8-922-6497-785

1-комн. кв. по Вокзальной, 55, 30 кв. м, 1 эт, 1,1 млн руб. Т. 8-922-6448-877

1-комн. кв. по Гагарина, 15, 30 кв. м, после ремонта, выровнены стены, залиты полы, поменяны трубы, нат. потолки, пл. окна, продажа с кух. гарнитуром, шкафом-купе, 1,4 млн руб. Т. 8-925-0202-173

1-комн. кв. по Гагарина, 15, после ремонта, выровнены стены, залиты полы, поменяны трубы, нат. потолки, пл. окна, продажа с кух. гарнитуром, шкаф-купе, 1,4 млн руб. Т. 8-925-0202-173

1-комн. кв. по Гагарина, 28, 2 эт, с балконом, от собственника. Т. 8-922-3157-980

1-комн. кв. по Гагарина, 29, 32,6 кв. м, 4 эт, дом ТСЖ, 1 собственник, никто не прописан, квартира свободная, 1,2 млн руб., СРОЧНО! Т. 8-922-3115-175

1-комн. кв. по Гагарина, 36, 30 кв. м, 3/5 эт, не требует вложений, свежий ремонт, заменены окна, двери м/к, з/балкон, кухонный гарнитур оставляем, ванна кафель, новый санфаянс, душ. кабинка, чистый подъезд, большая парковка во дворе, с торца дома супермаркет, рядом д/с, школа № 1, 200 м. до р. Камы, из окна красивейший вид на неё, 1 взр. собственник, рассм. ипотеку и мат. сертификат, 1,4 млн руб. Т. 8-922-3112-278

1-комн. кв. по Декабристов 6, в строящемся доме, 18/38 кв. м, 1/9 эт, 1,24 млн руб. Т. 8-922-3203-200

1-комн. кв. по Декабристов, 1/3, 31 кв. м, 1/5 эт, окна заменены, сост. кв. хорошее, ванная треб. ремонта, ТСЖ, отл. подъезд с пл. окнами, возможность постройки балкона, с торца соседнего дома м-н с товарами первой необходимости, до супермаркета и ост. 150 м, 1 собств., кв. пустая, возможность передать ключи в день сделки, рассм. ипотеку, мат. капитал, торг, 1,1 млн руб. Т. 8-922-3112-278

1-комн. кв. по Кабалевского, 39, 28,7 кв. м, 5/5 эт., пл. окна, з/балкон, счетчики на газ и воду, новая сантехника и радиаторы, встр. мебель, свежий ремонт. Т. 8-929-2340-208

1-комн. кв. по Кабалевского, 4 эт, солн. сторона, 1,15 млн руб. Т. 8-902-6392-197

1-комн. кв. по Ленина, 1, 1 эт, чистая и теплая, пл. окна выходят на уютный двор, ж/дверь. Т. 8-922-6453-760

1-комн. кв. по Ленина, 25, 31 кв. м, 1/3 эт, с балконом, окна заменены, ж/дверь, удачное расположение дома в центре города, вся инфраструктура в шаг. доступ. (школа, лицей, д/с, площадь с красивым фонтаном), возле дома детс. игровая площадка, рассм. ипотеку и мат. капитал, 1,29 млн руб. Т. 8-922-3112-278

1-комн. кв. по Ленина, 32, в б/д, 1 эт., 27 кв. м, большой подпол, пл. окна, пл. трубы, 1 млн руб. Т. 8-922-2466-040

1-комн. кв. по Ленина, 41, 29,3 кв. м, 3/5 эт, пл. окна, новая сантехника, пл. трубы, с/у совмещен, без ремонта, тихий р-н, центр города. Т. 8-922-2438-185

1-комн. кв. по Ленина, 42 кв. м, 6/9 эт, ламинат, нат. потолок, м/к двери, встр. шкаф-купе, совмещ. с/у, счётч. на воду, водонагреватель, два балкона, пл. окна, перепланировка в 2-комн. кв., 1.55 млн руб., торг. Т. 8-922-3467-247

1-комн. кв. по Ленина, 48, 30 кв. м, 4/5 эт, с полным ремонтом (ремонт свежий), остается шкаф-купе, кухня, шкафы в ванной, кондиционер, сделано все - балкон, стены, потолки, стены, полы, двери, проводка, вложено много средств, в связи с переездом в дом, 1.58 млн руб. Т. 8-922-3123-350

1-комн. кв. по Ленина, 53, 29 кв. м, 1 эт, 1,4 млн руб. Т. 8-932-3354-655

1-комн. кв. по Ленина, 57, 30 кв. м, 3/5 эт, центр города, рядом площадь, поликлинники, сквер, беговая дорожка, окна на Горизонт, в доме находятся м-ны Магнит и Всё по карману, квартира в удовлетв. сост., балконный блок и на кухне окно заменены, з/балкон, рассм. ипотеку и мат. капитал, 1,3 млн руб. Т. 8-922-3112-278

1-комн. кв. по Ленина, 72, 17,1/30,4 кв. м, 4/9 эт, кирп. дом, солн. сторона, з/лоджия 6 м, счётчики на воду, ж/дверь, без ремонта, 1,25 млн руб. Т. -892-2366-312

ПОДАТЬ ОБЪЯВЛЕНИЕ В «ЧИ» ЛЕГКО! >222-68 | НА ЭЛЕКТРОННУЮ ПОЧТУ bochaint@chaint.ru | 8-922-3122-226 КРУГЛОСУТОЧНО (SMS, РЕЧЕВОЕ СООБЩЕНИЕ) | НА САЙТЕ chaint.ru В ГРУППЕ ВК vk.com/chaint В РЕДАКЦИИ ул. Мира, 1А | Объявления в текущий номер **принимаются до 14:00 вторника.** Купон и правила подачи объявлений на стр.10

ЧАСТНЫЙ ИНТЕРЕС
★ ГАЗЕТА, ПРИНОСЯЩАЯ УДАЧУ

АДРЕСА ЯЩИКОВ ДЛЯ ПРИЕМА ОБЪЯВЛЕНИЙ

ОСНОВНОЙ Р-Н

- **ул. Вокзальная, 27, отд. почтовой связи**
- **ул. Вокзальная, 65, отд. почтовой связи**
- **ул. Вокзальная, 66, м-н «Арктика»**
- **пл. Карла Маркса, 11а, ТЦ «Русь»**
- **ул. Ленина, 28, отд. почтовой связи**
- **ул. Ленина, 63, 1 эт., ТЦ «Ермак»**

ПРИКАМСКИЙ Р-Н

- **ул. Советская, 12/1, ТЦ «Мега»**
- **ул. Советская, 45, отд. почтовой связи**
- **ул. Советская, 47, м-н «Домашний»**

ЗАВОКЗАЛЬНЫЙ Р-Н

- **Микрорынок по ул. Сосновой, м-н «Глобус»**
- **пр. Победы, отд. почтовой связи**

ЗАВЬЯЛОВСКИЙ Р-Н

- **ул. 40 лет Октября, 14, отд. почтовой связи**

ЗАРИНСКИЙ Р-Н

- **ул. Декабристов, 3, м-н «Домашний»**
- **ул. Декабристов, м-н «Кедр»**
- **ул. Декабристов, 5, отд. почтовой связи**

УДМУРТСКИЙ Р-Н

- **п. Новый, м-н «Центр»**

Если ваше объявление не вышло, позвоните нам: 8 (34241) 222-68, 8-922-3122-226

1-комн. кв. по Ленина, 72, кирп. дом, 17,1/30,4 кв. м, 4/9 эт, солн. сторона, счётчики на воду, ж/дверь, з/лоджия 6 м, без ремонта, 1,25 млн руб. Т. 8-922-3663-121

1-комн. кв. по Мира, 16, 30 кв. м, 3/4 эт, большой балкон, оставляем част. меб. и быт. технику, 1.3 млн руб. Т. 8-922-3448-844

1-комн. кв. по Мира, 19, 4 эт, в центре, без балкона. Т. 8-922-3670-635

1-комн. кв. по Мира, 31,2 кв. м, 1/5 эт, установлены приборы учета на хол. и гор. воду, ст/пакеты, ж/дверь, без ремонта, 1,1 млн руб. Т. 8-922-3317-427

1-комн. кв. по Мира, 32, 32,4 кв. м, 5/5 эт, отличная, просторная, с хор. ремонтом, пл. трубы, счетчики учета, нат. потолки, пл. окно, кух. гарнитур, с/у совмещен, 1 собственник, ипотека, мат. капитал, 1,25 млн руб. Т. 8-922-3093-838

1-комн. кв. по Мира, в б/д, 1 эт., 26 кв. м, душ. кабина, решетки на окнах, новая ж/дверь, 950 тыс. руб., рассм. вар. обмена на 2-комн. кв. на Основном. Т. 8-922-3193-784, 8-919-4484-473, Оксана

1-комн. кв. по Приморскому б-ру, 27, 32.8 кв. м, 3/3 эт, квартира полностью с ремонтом, не треб. вложений, нат. потолки, пл. окна и трубы, счетчики учета, замена проводки, з/балкон, ж/дверь Аргус, 1 собственник, ипотека, мат. капитал, 1,4 млн руб. Т. 8-922-3093-838

1-комн. кв. по Приморскому б-ру, 35, в б/д, 5/16/28 кв. м, 2/2 эт, сост. удовлет., на кухне пл. окно, 750 тыс. руб. Т. 8-908-2473-279

1-комн. кв. по Приморскому б-ру, 39, 32,5 кв. м, 1/3 эт, панел. дом, в центре города, вся инфраструктура, остановка в нескольких шагах, пл. окна, ванная плитка, кафель, трубы заменены, есть счетчики, вх. дверь новая, документы готовы, 1 собственник, остается кух. гарнитур, продажа без проблем, 1,08 млн руб., хороший торг. Т. 8-922-3123-350

1-комн. кв. по Сиреневому б-ру, 5, новостройка, 5 эт, солн. сторона, срок сдачи дома 4 квартал 2017 г, 1,7 млн руб., торг. Т. 8-921-9293-965

1-комн. кв. по Советской, 1, 33 кв. м, 3/9 эт, в престижном районе Азина, школа, остановки, магазины в нескольких шагах, окна и трубы пластик, есть счетчики, ванная кафель со всей новой сантехникой, встр. шкаф-купе, з/балкон, хорошие спокойные соседи, продажа в связи с расширением жилплощади, 1.25 млн руб., разумный торг. Т. 8-922-3123-350

1-комн. кв. по Советской, 14, 31,56 кв. м, 1 эт, ж/дверь, пл. окна, счетчики на воду, э/э, тихий двор, соседи очень хорошие, 1,25 млн руб. Т. 8-922-3354-938

1-комн. кв. по Советской, 30, 30,4 кв. м, 5/5 эт, балкон, новые пл. окна, новая ж/дверь Аргус, все установлено две недели назад, с/у совмещен, возможна ипотека, 1.16 млн руб., один собственник. Т. 8-922-3093-838

1-комн. кв. по Советской, 4, 31 кв. м, 2/5 эт панел. дома, чистая, теплая, солн. сторона, пл. окна новые, новая вх. дверь, стояки и трубы пластик, счетчики, з/балкон, рядом д/с, школа, остановки, продаем в связи с расширением, 1,25 млн руб., разумный торг. Т. 8-922-3123-350

1-комн. кв. по Советской, 43, 31 кв. м, 3/5 эт, чистая, тёплая, солн. сторона, ж/дверь, з/балкон, нат. потолки, пл. окна, домофон, космет. ремонт 2017 г, кух. гарнитур, вытяжка, плита в подарок, 1,3 млн руб. Т. 8-922-6443-120

1-комн. кв. по Сосновой, 21/1, новый дом, в доме Сбербанк, 53 кв. м + утеплен. лоджия 7 кв. м, хороший ремонт, свободная, без посредников. Т. 8-922-3436-380

1-комн. кв. по Сосновой, 29, в готовой новостройке, 46,6 кв. м, 1/9 эт, ремонт от застройщика, 1 собственник, квартира свободна, 1,75 млн руб., без торга. Т. 8-922-3448-844

1-комн. кв. по Сосновой, 29, в новостройке, 46,6 кв. м, 1 эт, ремонт от застройщика, 2 млн руб. Т. 8-922-3448-844

1-комн. кв. по Шлюзовой, 4, 30,9 кв. м, 1/ эт, пл. окна, трубы поменяны (пластик), счетчики, входная дверь металлическая, вся инфраструктура в шаговой доступности, 1.32 млн руб. Т. 8-922-2442-222

1-комн. кв. по Шлюзовой, 5, 30 кв. м, 5/5 эт, не угловая, окна выходят на противоположную сторону, хор. подъезд, без ремонта, рядом д/с, школа, ТЦ и поликлиники (детская и взрослая), взр. собств., 1,1 млн руб. Т. 8-922-3112-278

1-комн. кв. по пер. Камскому, 3, 48 кв. м, 5/9 эт, кирп. дом, новостройка, большая кв. с большой кухней, на кухне нат. потолки, встр. кух. гарнитур, новая вх. дверь, лоджия, 1.98 млн руб., торг. Т. 8-922-3123-350

2-КОМНАТНЫЕ

2 УП в п. Марковском, 10, 57,4 кв. м, 5 эт, 2 лоджии, 1,3 млн руб. Т. 8-922-3090-154

2 УП по Азина, 9, турец. застр., 69,5 кв. м, отл. сост., 3,5 млн руб., хороший торг. Т. 8-922-3090-154

2 УП в Завокзальном, 48 кв. м, 5/9 эт, космет. ремонт, новая вх. дверь, счетчики, ст/пакеты, нат. потолки, балкон 6 м, рядом д/с, школа. Т. 8-919-4896-982

2 УП в Завокзальном, 52 кв. м, 10/10 эт, в хор. сост., рассм. обмен на Уральской. Т. 8-982-4960-316, 2-77-78

2 УП в доме турец. застр., 70 кв. м, з/лоджия, частично с мебелью, в/нагреватель, кондиц., заменены трубы, счетчики. Т. 8-912-4986-316, 8-915-8318-817

2 УП в п. Марковском, 17, 60 кв. м, 4/5 эт, квартира с ремонтом, два з/балкона пластик, 1.4 млн руб., торг. Т. 8-922-6497-785

2 УП в п. Новом, 23, 50 кв. м, 5/5 эт, в хор. сост., цена договорная или обмен на 1 хр. с доплатой. Т. 8-922-6497-785

2 УП в п. Новом, д. 13, 50 кв. м, 4/5 эт, + гараж с овощ. ямой, или обмен на 2 хр. в г. Чайковском. Т. 8-922-6497-785

2 УП в п. Новом, дом № 13, 50 кв. м, 4/5 эт, з/лоджия + гараж с овощ. ямой. Т. 8-922-6497-785

2 УП на Уральской, 48,3 кв. м, 4 эт, ТСЖ. Т. 8-922-3009-722

2 УП по Вокзальной, 45 кв. м, 9 эт, пл. окна, з/лоджия, солн. сторона, рядом р. Кама, тихий, спальный р-н. Т. 8-922-3095-445

2 УП по Гагарина, 11, 49 кв. м, 8/9 эт, в престижном Азинском районе, пл. окна, двери поменяны, лоджия дерево, встр. кухня, рядом Синтон, д/с, магазины, 1.9 млн руб., или меняю на 2 хр. на Уральской плюс ваша доплата. Т. 8-922-3123-350

2 УП по Декабристов, 18, 48 кв. м, 7/9 эт, квартира без ремонта, 1.6 млн руб., торг. Т. 8-922-6497-785

2 УП по Декабристов, 18, 48 кв. м, 8/9 эт, сост. среднее, 1.8 млн. руб. Т. 8-906-8884-774

2 УП по Декабристов, 28,9/9,52 кв. м, 1 собственник, пл. окна, 1,985 млн руб., или обмен на 3 хр. в р-не столовой №5, пл. К. Маркса. Т. 8-922-3539-607

2 УП по Декабристов, 38, 54,6 кв. м, 5/9 эт, все комнаты изолир., с/у раздел., з/лоджия, пл. окна, счетчики на воду, газ, эл-во, 1.6 млн руб. Т. 8-922-3150-552

2 УП по К. Маркса 1а, новостройка, 66 кв. м, 8/9 эт, ремонт от застройщика, з/лоджия, красивый вид на залив, рядом школа № 9, спорт. комплекс, набережная, 3.4 млн руб. Т. 8-922-6497-785

2 УП по Ленина, 56, 44 кв. м, 5/9 эт, комнаты изолир., среднее сост., вх. ж/дверь, свободная, 1.8 млн руб. Т. 8-922-6497-785

2 УП по Советской, 12, 47,3 кв. м, 4/9 эт, пл. окна, с/у кафель, ж/дверь, тамбур на 2 кв., на этаже колясочная, рядом ТЦ Мега, Сбербанк, школа, д/с, остановка, рассм. обмен на 1-комн. кв., 2,15 млн руб. Т. 8-922-3368-992

2 УП по Советской. Т. 8-922-3321-007

2 УП по Сосновой, 17, 3/9 эт, светлая, теплая, встр. кухня, большой шкаф-купе, з/лоджия, 2,6 млн руб., торг. Т. 8-922-3318-181

2 УП по Сосновой, 29, 50,2 кв. м, 7/9 эт, квартира свободна, ремонт от застройщика, лоджия 6 м, балкон 3 м, новая вх. дверь, 1 собственник, ТСЖ, ипотека, мат. капитал, 2,7 млн руб., торг. Т. 8-922-3093-838

2 УП по Сиреневому б-ру, 3, 51 кв. м, 2/9 эт, новостройка, сдача во 2 кв. 2017 г, 2.5 млн руб. Т. 8-906-8884-774

2 УП по б-ру Текстильщиков, 17, 4/9 эт, з/лоджия, пл. окна, в обычном космет. сост., 1,8 млн руб., торг при осмотре. Т. 8-922-2439-469

2 УП по б-ру Текстильщиков, 17, 48 кв. м, 9/9 эт, метал. вх. дверь, з/лоджия - пластик. металлоконструкции с отделкой - плитка, квартира в хор. сост., 1.8 млн руб. Т. 8-922-6497-785

2 УП по б-ру Текстильщиков, 17, 9/9 эт, з/лоджия пластик, окна поменяны, с/у и кухня с ремонтом, вх. и м/комн. двери поменяны, остается почти вся мебель, 1,85 млн руб., торг. Т. 8-922-2439-469

2 УП по б-ру Текстильщиков, 17, на 4 и 9 эт, з/лоджия, окна поменяны, ванна, с/у кафель, остается част. мебель, 1,85 млн руб., торг при осмотре. Т. 8-922-2439-469, 8-906-8884-774

2 УП по пер. Школьному, 6/1, 47 кв. м, 3/3 эт, новостройка, дому 1 год, большой коридор, балкон не застеклён, пл. окна, с/у раздел., рядом конечная ост. с маршрутами во все районы, стоянка для а/м, 1,99 млн руб. Т. 8-922-3112-278

2 УП по пр. Победы, 4, 48 кв. м, 2/9 эт, лоджия не застекл., спальня полностью с ремонтом, с/у совмещен, перепланировка узаконена, ж/дверь, 2.2 млн руб., торг. Т. 8-906-8884-774

2 УП с ремонтом, за нал. расчет, 1-комн. кв. на Основном, в Завокзальном, СРОЧНО! Т. 8-922-3093-838

2 хр. в п. Новом, 1, 41 кв. м, 1/5 эт, комн. изолир., без балкона, с ремонтом, пл. окна, плитка в ванной, 1.2 млн руб., или обмен на 2 УП в п. Новом, с нашей доплатой. Т. 8-922-6497-785

2 хр. по К. Маркса, 18, 45,2 кв. м, 1/4 эт, комн. смежные, пл. окна, трубы, счетчики на воду, рядом школа № 4, д/с, магазины, 1,65 млн руб. Т. 8-922-3033-457

2 хр. по Ленина, 79, 46 кв. м, 1/5 эт, комнаты изолир., ремонт. Т. 8-922-6497-785

2 хр. по Ленина, 81, 38 кв. м, 2/5 эт, пл. окна, 1.3 млн руб. Т. 8-922-6497-785

2 хр. по Мира, 38, 48 кв. м, 5/5 эт, с ремонтом, комн. изолир., 1.75 млн руб. Т. 8-922-6497-785

2 хр. по Приморскому б-ру, 17, 44 кв. м, 2/4 эт, комнаты изолир., пл. окна, квартира в хор. сост., 1.7 млн руб. Т. 8-922-6497-785

2 хр. по Советской, 5, 45,7 кв. м, 5/5 эт, без ремонта, свободная, 1.4 млн руб., торг. Т. 8-906-8884-774

2 хр. по Советской, 5, 45,7 кв. м, 5/5 эт, комнаты изолир., без ремонта, квартира свободная, 1,4 млн руб., торг. Т. 8-906-8884-774

2 хр. по Строительной, 8, 45,8 кв. м, 1/5 эт, комнаты раздел., без балкона, во дворе дет. площадка, рядом д/с, магазины, поликлиники, 1,5 млн руб. Т. 8-902-6316-325

2-комн. кв. 33 кв. м, 8/9 эт. по Ленина, 65/1, 1 200 тыс. руб. Т. 8-909-1162-578

2-комн. кв. 36.1 кв. м, 1/2 эт. по Мира, 5, 1 400 тыс. руб. Т. 8-999-1152-593

2-комн. кв. 37 кв. м, 1/2 эт. по Приморскому б-ру, 43, 1 150 тыс. руб. Т. 8-922-3321-574

2-комн. кв. 38.5 кв. м, 2/5 эт. по Кабалевского, 27, 1 400 тыс. руб. Т. 8-919-7141-341

2-комн. кв. 39.3 кв. м, 4/5 эт. по Кабалевского, 12, 1 650 тыс. руб. Т. 8-922-3059-149

2-комн. кв. 40 кв. м, 5/5 эт. в п. Новом, Строителей, 15, 1 250 тыс. руб. Т. 8-922-6407-091

2-комн. кв. 42.6 кв. м, 5/5 эт. по К. Маркса, 2, 2 100 тыс. руб. Т. 8-922-3864-668

2-комн. кв. 43,1 кв. м, 3/3 эт, кап. ремонт, нат. потолки, ламинат, в ванной плитка, пл. окна, балкон, оставляем встр. кухню со всей быт. техникой, 1,77 млн руб. Т. 8-922-3449-253

2-комн. кв. 43 кв. м, 4/5 эт. в п. Новом, Строителей, 9, 1 430 тыс. руб. Т. 8-922-3137-273

2-комн. кв. 43.2 кв. м, 2/4 эт. по Приморскому б-ру, 15, 1 440 тыс. руб. Т. 8-922-3192-912

2-комн. кв. 44 кв. м, 5/5 эт. по Горького, 11, 1 700 тыс. руб. Т. 8-919-4458-999

2-комн. кв. 45 кв. м, 1/5 эт. на Уральской. Т. 8-922-3180-388

2-комн. кв. 45.6 кв. м, 3/5 эт. по Ленина, 44, 2 млн руб. Т. 8-922-3030-202

2-комн. кв. 46 кв. м, 4/5 эт. по Строительной, 12, 1 950 тыс. руб. Т. 8-922-2437-127

2-комн. кв. 48 кв. м, 3/9 эт. по пр. Победы, 24, 2 900 тыс. руб. Т. 8-922-3432-253

2-комн. кв. 48 кв. м, 7/9 эт. по Сосновой, 17, 2 350 тыс. руб. Т. 8-929-2305-115

2-комн. кв. 48 кв. м, 9/9 эт. по Советской, 55, 2 100 тыс. руб. Т. 8-982-2489-212

2-комн. кв. 48.4 кв. м, 5/5 эт. по Советской, 35, 1 900 тыс. руб. Т. 8-922-2462-736

2-комн. кв. 49.6 кв. м, 1/2 эт. с. Уральское, Школьная, 3-6, 450 тыс. руб. Т. 8-982-4441-333

2-комн. кв. 50 кв. м, 4/5 эт. в п. Новом, 19, 1 450 тыс. руб. Т. 8-922-6940-715

2-комн. кв. 50.1 кв. м, 7/9 эт. по Сиреневому б-ру, 5, 2 300 тыс. руб. Т. 8-950-4461-155

2-комн. кв. 51.1 кв. м, 9/9 эт. по Вокзальной, 39/1к1, 2 900 тыс. руб. Т. 8-922-3389-909

2-комн. кв. 51.9 кв. м, 7/9 эт. по Сосновой, 27, 2 450 тыс. руб. Т. 8-919-4791-947

2-комн. кв. 52.5 кв. м, 7/9 эт. по Советской, 1 900 тыс. руб. Т. 8-922-3207-265

2-комн. кв. 53 кв. м, 3/5 эт. в п. Новом, Строителей, 29, 1 560 тыс. руб. Т. 8-922-6842-273

2-комн. кв. 53 кв. м, 3/5 эт. по пр. Победы, 28, 2 700 тыс. руб. Т. 8-902-6311-978

2-комн. кв. 53 кв. м, 4/5 эт. по Азина, 13, 2 700 тыс. руб. Т. 8-922-3025-919

2-комн. кв. 53 кв. м, 9/10 эт. по Декабристов, 38, 1 690 тыс. руб. Т. 8-922-6497-128

2-комн. кв. 53.2 кв. м, 6/9 эт. по Декабристов, 6, 1 800 тыс. руб. Т. 8-922-3277-023

2-комн. кв. 54 кв. м, 3/5 эт. по Гагарина, 5, 2 250 тыс. руб. Т. 8-992-2238-250

2-комн. кв. 57 кв. м, 1/5 эт. в п. Марковском, 21, 1 290 тыс. руб. Т. 8-925-6640-691

2-комн. кв. 57 кв. м, 9/9 эт. по Декабристов, 6, 1 580 тыс. руб. Т. 8-909-1162-578

2-комн. кв. 58 кв. м, 1/5 эт. п. Марковский, 21, 1 250 тыс. руб. Т. 8-922-6457-001

2-комн. кв. 60 кв. м, 3/5 эт. в п. Марковском, 18, 1 400 тыс. руб. Т. 8-922-3521-031

2-комн. кв. 66.9 кв. м, 2/9 эт. по пер. Камскому, 5, 2 820 тыс. руб. Т. 8-902-4773-993

2-комн. кв. в Завокзальном, 45 кв. м, 5 эт, з/балкон, ж/дверь. Т. 8-922-2468-786

2-комн. кв. в Завокзальном, 47,6 кв. м, 2/5 эт. Т. 8-919-7103-348

2-комн. кв. в общ. Дружба, малогабаритная, 34 кв. м, 8/9 эт, хороший ремонт, вид на р. Каму, 1,2 млн руб., без торга. Т. 8-922-3448-844

2-комн. кв. в п. Марковском, 1, 58 кв. м, 3/5 эт, косм. ремонт, кухня остаётся, две лоджии, вид на лес, санузел раздельный, с кафелем от застройщика, огромная парковка, 1.25 млн руб., готовы рассмотреть мат. капитал и ипотеку. Т. 8-922-3112-278

2-комн. кв. в п. Марковском, 15, 59 кв. м, 3/5 эт, счетчики на воду, газ. плита новая, вх. дверь Аргус, в хор. сост. Т. 8-922-3818-403

ЧАСТНЫЙ ИНТЕРЕС
★ газета, приносящая удачу

Ул. Мира, 1а
Объявления можно подать по телефонам:
8-922-3122-226, 222-68
Прием купонов до 14.00 вторника

Укажите НОМЕР и НАЗВАНИЕ РУБРИКИ, куда вы хотите поместить объявление

Номера рубрик вы можете увидеть на страницах «Объявлений» нашей газеты

Купон можно выслать почтой, принести в редакцию

ВНИМАНИЕ! На одном купоне размещается одно бесплатное объявление. Заполнять печатными буквами с соблюдением всех пробелов.

☐ НА 1 НЕДЕЛЮ ☐ НА 2 НЕДЕЛИ

РУБРИКА № ☐ _____

_____

_____

_____

_____

ОБРАЩАТЬСЯ по:
(Телефон, адрес) _____

Сведения для редакции. В газете не публикуются
(заполните все графы, иначе объявление не будет напечатано)

Дата заполнения: _____

Фамилия: _____ **Адрес:** _____

Подпись: _____ **Телефон:** _____

ПРАВИЛА ПУБЛИКАЦИИ ОБЪЯВЛЕНИЙ

1. Бесплатное объявление НЕ ВЫХОДИТ в номер:
- объявление является коммерческим и должно быть оплачено, т.к.:
- без указания количества товаров (как новые, так и б/у),
- относящиеся к сфере торговли и услуг (продам, куплю, сдам, сниму),
- торговые площади, витрины, торговые палатки, морозильные лари, рефрижераторы, большегрузные автомобили, автобусы и запчасти к ним, медицинское оборудование (в т.ч. препараты) и т.п.,
- средства производства: промышленные станки, пилорамы и т.п.,
- неявно предлагающие услуги, например:продам иномарку без пробега по РФ, работа на личном а/м или ищу работу бухгалтера на неполный рабочий день.
- отсутствуют сведения о подателе б/о (как в купоне, так и электронном виде).
- в нескольких объявлениях одного из разделов (рубрики) указаны один и тот же номер телефона (заполнены одним подателем).
- б/о публикуется, но в ДРУГОЙ рубрике - номер рубрики в купоне был указан неверно или отсутствует.

2. Бесплатное объявление подвергается правке:
- объявление содержит перечисление разнородных товаров: рубрика определяется по первому товару, информацио об остальных товарах, не соответствующих данной рубрике, НЕ ПЕЧАТАЕТСЯ;
- при некоторых товарах не указывается их количество; невозможно разобрать написанное.

3. Не публикуются б/о о купле-продаже и обмене товаров, оборот которых ограничен текущим законодательством РФ:
наркотические, лекарственные и взрывчатые вещества, боевое оружие, яды, валюта и др.

4. Редакция:
- **НЕ** проверяет подлинность адресов и номеров телефонов, указанных в объявлениях, и **НЕ** предоставляет справочной информации о подателях б/о;
- **НЕ** осуществляет поиск интересующих товаров в массиве поданныхобъявлений ни до, ни после выхода номера в печать;
- **НЕ** возмещает купоны, если они были заполнены неправильно и объявления не вышли в номер.

5. Общие рекомендации:
- купон следует заполнять ПЕЧАТНЫМИ буквами, соблюдая пробелы - это гарантия того, что б/о будет правильно набрано и опубликовано; следует пользоваться ручкой КОНТРАСТНОГО цвета (темно-синей или черной);
- обязательны к заполнению поля СВЕДЕНИЙ О ПОДАТЕЛЕ (фамилия, адрес, контактный телефон, подпись и дата заполнения);
- сообщите СВЕДЕНИЯ О ПОДАТЕЛЕ и при отправлении объявления по электронной почте;
- принимаются купоны ТОЛЬКО газеты «Частный Интерес» - купоны других газет и просто клочки бумаги отправляются в мусорную корзину.

РЕДАКЦИЯ ПРЕДУПРЕЖДАЕТ:
некоторые податели объявлений могут проявить недобросовестность в контактах с вами – пожалуйста, будьте осторожны и предусмотрительны.

ПОДАТЬ ОБЪЯВЛЕНИЕ В «ЧИ» ЛЕГКО! >222-68 НА ЭЛЕКТРОННУЮ ПОЧТУ bochaint@chaint.ru 8-922-3122-226 КРУГЛОСУТОЧНО (SMS, РЕЧЕВОЕ СООБЩЕНИЕ) НА САЙТЕ chaint.ru В ГРУППЕ ВК vk.com/chaint В РЕДАКЦИИ ул. Мира, 1А Объявления в текущий номер **принимаются до 14:00 вторника.** Купон и правила подачи объявлений на стр.10

2-комн. кв. в Завокзальном, по пр. Победы, 12, 4/5 этаж, без ремонта, 1.65 млн руб. Т. 8-922-3448-844

2-комн. кв. в п. Марковском, 18, 58 кв. м, 4/5 эт, раздел. с/у, счетчики на воду, газ, 2 з/лоджии (1 дерево; 2 пластик), 1.35 млн руб. Т. 8-922-3150-552

2-комн. кв. в п. Марковском, 4, 58 кв. м, 5/5 эт, панел. дом, встр. кухня, ламинат, новая вх. дверь, раздел. с/у, новая сантехника, две большие лоджии, гараж за госпиталем в подарок, 1,35 млн руб., разумный торг. Т. 8-922-3468-247

2-комн. кв. в п. Марковском, 58 кв. м, 1 эт, 2 лоджии на разные стороны, кухня 11 кв. м, встр. шкафы, тамбур на одну кв-руб., теплая, светлая, от собственника, 1,3 млн руб. Т. 8-908-2737-051

2-комн. кв. в п. Марковском, 59,6 кв. м, 1 эт, 2 балкона. Т. 8-922-3004-098

2-комн. кв. в п. Марковском, 62, 37 кв. м, 5 эт, в общежитии, планировка гостиничного типа, с/у и кухня внутри квартиры, установлены приборы учета, 850 тыс. руб., торг. Т. 8-922-3265-005

2-комн. кв. в п. Марковском, 64 кв. м, 2/5 эт, панел. дом, нат. потолки, ламинат, м/комн. двери, встр. кухня, две большие лоджии пластик., 1,5 млн руб., торг. Т. 8-922-3467-247

2-комн. кв. в п. Марковском, 9, 57,8 кв. м, 3/5 эт, панел. дом, сделан космет. ремонт, новая сантехника, встр. кухня, новая вх. дверь, установлен кондиционер, 1 взр. собственник, документы готовы, 1,25 млн руб. Т. 8-922-3467-247

2-комн. кв. в п. Марковском, д. 18, 73 кв. м, 4/5 эт, две лоджии, большой коридор, комнаты изолированы, космет. ремонт, 1.7 млн руб., торг. Т. 8-922-3467-247

2-комн. кв. в п. Марковском, д. 21, 57 кв. м, 1/5 эт, кв. угловая, минимум соседей за стеной, тёплая, большая кухня, очень удобный коридор с прихожей, без ремонта, 2 з/лоджии, дом крайний и с видом на природу, а не на соседний дом, д/с в прямой видимости от подъезда, хорошая стоянка для авто, общедомовой счётчик горячей воды и отопления, готовы к небольшому торгу, ипотеке, мат. капиталу, 1 взр. собственник, 1,3 млн руб. Т. 8-922-3112-278

2-комн. кв. в п. Новом, 6, 50 кв. м, 5/5 эт, в приличном сост., большая з/лоджия пластиком, комнаты раздел., на две стороны, широкая парадная, на площадке по три квартиры, хорошая парковка, 1,15 млн руб. Т. 8-922-3112-278

2-комн. кв. в п. Новом, Строителей, 2, 2 эт, лоджия 6 м, комн. раздел., в центре поселка, свободная, 1,28 млн руб. Т. 8-912-4947-122

2-комн. кв. в п. Новом, Строителей, 9, 43 кв. м, 4/5 эт. панельного дома, большая лоджия, пл. трубы, счетчики, 1 пл. окно, большая ванная кафель, чистая теплая, хорошие соседи, чистый подъезд, в поселке вся инфраструктура - школа, д/с, магазины, до города 5 минут езды, 1,45 млн руб., либо обмен на 3-комн. кв. в городе, в р-не школы № 10, + наша доплата. Т. 8-922-3123-350

2-комн. кв. в п. Новом, Строительная, 2, 40 кв. м, 2 эт, комнаты раздел., окна на две стороны, лоджия 6 м, счётчики, к/у не более 1,5 тыс. руб./мес., платёжки покажем, соседи хорошие, 1,28 млн руб. Т. 8-912-4947-122

2-комн. кв. в р-не школы № 1, 45,1 кв. м, 1/5 эт, в хор. сост., 1,75 млн руб., СРОЧНО! Т. 8-908-2732-073

2-комн. кв. в с. Б. Букор, Победы, 47 кв. м, 1/2 эт., в финском доме, с раздел. комнатами, очень тёплая квартира, центр. отопл., большая кухня, овощ. яма, с/у раздел., в хор. сост., требует лишь космет. ремонта, чистый подъезд, палисадник для цветов, немного земли для грядок, вишня, есть стайка для разведения и содержания птицы, в селе есть школа, д/с, почта, дороги бетонир., никакой грязи, очень уютно, 1 взр. собственник, 950 тыс. руб. Т. 8-922-3112-278

2-комн. кв. в с. Фоки, по Ленина, благоустроенная, имеется баня, небольшой огород, гараж, рядом остановка, в центре. Т. 8-922-3155-128

2-комн. кв. в центре города, 42,6 кв. м, с узаконенной перепланировкой, хороший ремонт, встр. кухня, гардеробная, 2,1 млн руб., торг. Т. 8-922-3864-668

2-комн. кв. на Заре, 1 эт, окна во двор, перед подъездом парковка, рядом лес, остановка, площадка, магазин, торг уместен. Т. 8-922-3087-020

2-комн. кв. на Заре, 44,3 кв. м, 3/5 эт. Т. 8-922-3206-186

2-комн. кв. на Заре, 44,7 кв. м, 3/5 эт, комн. изолир., или обмен на 1-комн. кв. на Заре с доплатой. Т. 8-922-3150-552

2-комн. кв. на Заре, или обмен на 3-комн. кв. на Заре с доплатой. Т. 8-922-3150-552

2-комн. кв. на Основном, 41.5 кв. м, пл. окна, ж/дверь, счётчики на все, сантехника новая, кухня и прихожая полностью остаются, вся инфраструктура рядом, 1,6 млн руб. Т. 8-922-2439-695

2-комн. кв. на Основном, 43,7 кв. м, 2/4 эт, комн. раздел., нов. сантехника, пл. окна, вх. и м/комн. двери, радиаторы отопл., шкаф-купе, балкон дерево, Интернет, спальный р-н, 1,65 млн руб., торг. Т. 8-982-2449-611, 8-919-4841-302

2-комн. кв. на ст. Каучук, дом № 2, 2/2 эт, 43 кв. м, благоустр., ванна и санузел, газ в квартире, 700 тыс. руб., или обмен на комнату в городе. Т. 8-922-6497-785

2-комн. кв. по Азина, 13, нем. застр., 52 кв. м, 2 эт, ремонт, свободна, меблирована (нов. кух. гарн., кух. мягк. уголок, мягк. мебель, стенка, прихожая), 2,5 млн руб., торг. Т. 8-919-4414-711

2-комн. кв. по Азина, 25, 53 кв. м, 2 эт, нем. застр., космет. ремонт, свободна, никто не прописан, 2.38 млн руб. Т. 8-922-3448-844

2-комн. кв. по Азина, 29, нем. застр., 52 кв. м, 4/5 эт, лоджия, комнаты смежные, свободна, 2,05 млн руб. Т. 8-908-2547-580

2-комн. кв. по Азина, 3, нем. застр., 58,9 кв. м, 7/9 эт, полный ремонт, встр. кухня, ж/дверь, пл. окна, пол ламинат, душ. кабина, лоджия присоединена к квартире, част. с мебелью, 2,8 млн руб. Т. 8-922-3132-305

2-комн. кв. по Азина, 3, нем. застр., 58,9 кв. м, 7/9 эт, полный ремонт, ж/дверь, пл. окна, встр. кухня, пол ламинат, душ. кабина, лоджия присоединена к квартире, перепланировка узаконена, 2,8 млн руб. Т. 8-922-3132-305

2-комн. кв. по Азина, 5, 58.8 кв. м, 2/9 эт, без ремонта, прихожая на 2 квартиры, колясочная, 2.55 млн руб. Т. 8-922-3368-992

2-комн. кв. по Вокзальной, 1/5, 42 кв. м, 2/5 эт, комнаты смежные, без балкона, пл. окна, 1,48 млн руб. Т. 8-922-3150-552

2-комн. кв. по Вокзальной, 15, 42 кв. м, 4/4 эт, с космет. ремонтом, вложений не требует, переделана в 3-комн. кв. (расширена за счёт кладовой), пл. окна, в ванной кафель, новая вх. дверь, очень чистый подъезд, рядом д/с, автоб. остан., рассм. обмен на 1 УП, 1,64 млн руб. Т. 8-922-3112-278

2-комн. кв. по Вокзальной, 43, 43 кв. м, 2/9 эт, кирп. дом, с кап. ремонтом, 2,1 млн руб. Т. 8-922-3448-844

2-комн. кв. по Гагарина, 28, 41.4 кв. м, 1 эт, комнаты раздел., пл. окна, пл. трубы, счетчики учета, новая вх. дверь, 1.6 млн руб. Т. 8-922-3093-838

2-комн. кв. по Гагарина, 28, 41.4 кв. м, 1 эт, комнаты рубашкой, пл. окна, пл. трубы, счетчики учета, новая вх. дверь, 1.55 млн руб., или меняю на 2-комн. кв. большей площади с ремонтом. Т. 8-922-3093-838

2-комн. кв. по Гагарина, 44,2 кв. м, 5/5 эт, солн. сторона, пл. окна, счетчики, пл. трубы, з/балкон, 1,8 млн руб., торг. Т. 8-922-3136-086

2-комн. кв. по Гагарина, 5, 53 кв. м, 3/5 эт., немецкая застройка, на лестничной площадке две квартиры, во дворе детская площадка, в соседнем доме продовольственный магазин и оказание бытовых услуг, з/лоджия, окна поменяны, новая входная дверь, 2.45 млн руб., торг, рассмотрим ипотеку и мат. капитал. Т. 8-922-3112-278

2-комн. кв. по Горького, 10, 45,5 кв. м, 1 эт, есть пристроенный балкон, отличное расположение, все в шаг. доступ., 1,6 млн руб., торг. Т. 8-922-3388-153

2-комн. кв. по Горького, 16, в центре города, 37,1 кв. м, 1/2 эт, комнаты смежные, с/у совмещен, пл. окна, счетчики на воду, новая метал. вх. дверь, вся инфраструктура в шаг. доступ., один собственник, мебель в подарок, 1,3 млн руб. Т. 8-922-3150-552

2-комн. кв. по Горького, 6, в б/д, 1/2 эт, кварт. свободна, 1 собственник, остается вся мебель и техника, 1,2 млн руб. Т. 8-922-3093-838

2-комн. кв. по Декабристов, 14, 44,7 кв. м, 3/5 эт, комн. изолир., с/у раздел., з/балкон (пластик), пл. трубы, счетчики на воду, газ, эл-во, 1.68 млн руб. Т. 8-922-3150-552

2-комн. кв. по Декабристов, 18, 50 кв. м, 7 эт, ремонт, ТСЖ, 2.13 млн руб. Т. 8-922-3448-844

2-комн. кв. по Декабристов, 30, 48 кв. м, 2/5 эт, комнаты изолир., есть гардеробная, с/у раздел., з/балкон, пл. трубы, счетчики на воду, газ, эл-во, дом ТСЖ, 1.74 млн руб. Т. 8-922-3150-552

2-комн. кв. по Декабристов, 38, 53 кв. м, 9/10 эт, не угловая, тёплая, сост. хор. среднее, с/у раздел., большая ванная, водонагреватель, квадратная кухня остаётся, широкий коридор, з/балкон (не пластик), 1 взр. собственник, ключи возможно передать в день сделки, перепланировок не было, готовы рассм. сертификаты и ипотеку любого банка, возможен обмен на 1-комн. кв. на Заре, с доплатой, 1.69 млн руб. Т. 8-922-3112-278

2-комн. кв. по Декабристов, 38, 54 кв. м, 4/10 эт, заменены окна в кухне и комнате, з/балкон, новая вх. дверь, кв. тёплая, не угловая, 1 взр. собственник, рассм. ипотеку и мат. капитал, 1,7 млн руб. Т. 8-922-3112-278

2-комн. кв. по Декабристов, 6, в строящемся доме, 57 кв. м, срок сдачи осень 2017 г, 1.58 млн руб. Т. 8-922-3448-844

2-комн. кв. по К. Маркса, 10, 43 кв. м, 4/4 эт, качественный ремонт, з/балкон, пл. окна, пл. трубы, счетчики на воду, эл-во, метал. вх. дверь, с/у совмещен, встр. кухня в отл. сост., мебель по договоренности, 1.83 млн руб. Т. 8-922-3150-552

2-комн. кв. по К. Маркса, 2/3 эт., 46 кв. м, балкон. Т. 8-919-7194-195

2-комн. кв. по К. Маркса, 31, 44 кв. м, 1/3 эт, с ремонтом, комнаты раздел., окна и двери заменены, нат. потолки, ламинат, балкона нет, зал на два окна, встр. мебель останется, дом в центре города, рядом с КЦ Кама, почта, банк, д/с, школы, НОЦ - всё в шаг. доступ., ипотеку и мат. капитал рассм., 1,75 млн руб. Т. 8-922-3112-278

2-комн. кв. по К. Маркса, 55, 47,1 кв. м, 4/5 эт, комнаты на обе стороны, есть кладовка-гардеробная, з/балкон (дерев. рамы), пл. окна, с/у раздел., новая вх. дверь, счётчики на воду и э/э, все рядом: остановки, д/с, школа № 10, автовокзал, магазины, 1 собственник, квартира свободна, документы готовы к продаже, 1,84 млн руб. Т. 8-922-3150-552

2-комн. кв. по К. Маркса, 4, 41,2 кв. м, 2/5 эт, односторонняя, кладовка 2.5 кв. м, без балкона, ст/пакеты, счётчики воды, вх. ж/дверь, 1.65 млн руб. Т. 8-922-3150-552

2-комн. кв. по К. Маркса, 7, 42 кв. м, 3/5 эт, евроремонт, перепланировка узаконена, с/у разд., полностью плитка, тёпл. полы, всё новое, остаётся кух. гарнитур, мебель, 2,2 млн руб. Т. 8-922-3444-362, 8-919-4481-285

2-комн. кв. по Кабалевского, 12, 40 кв. м, 1/5 эт, кирп. дом, дом ТСЖ, окна высоко, построена лоджия 6 м, все разрешения получены, сост. среднее, в подвале есть кладовка под хранение овощей, солений, рядом Парк культуры, остановки и магазины, школы, д/с, 1,45 млн руб., торг. Т. 8-922-3123-350

2-комн. кв. по Кабалевского, 13, 42 кв. м, 3/5 эт, с космет. ремонтом, заменены окна, балконный блок, м/к двери, гардеробная переоборудована в шкаф-купе, небольшая перепланировка, полы и потолки, уютная кухня (остаётся), в с/у новый кафель и санфаянс, з/балкон, 1 взр. собственник, 1.85 млн руб., рассм. мат. капитал и ипотеку любого банка. Т. 8-922-3112-278

2-комн. кв. по Кабалевского, 17, 44 кв. м, 1/5 эт, кирп. дом, с/у совмещён, з/балкон дерево, квартира требует ремонта, 1,5 млн руб. Т. 8-922-3467-247

2-комн. кв. по Кабалевского, 18, 4 эт, полностью с ремонтом, 1,8 млн руб. Т. 8-918-4182-894

2-комн. кв. по Кабалевского, 2, 45 кв. м, 3/4 эт, теплая, чистая, в районе речного вокзала с видом на р. Каму, без вложений, сделан ремонт, балкон с выносом и внутр. отделкой пластик, пл. окна, двери заменены, туалет и ванная кафель, нат. многоуровневые потолки, остается водонагревательный котел, встр. кухня, продажа в связи с переездом в дом, в подвале есть кладовка, 1.7 млн руб., торг при осмотре. Т. 8-922-3123-350

2-комн. кв. по Кабалевского, 27, 43,8 кв. м, 4/5 эт, част. с мебелью, 1 собственник, 1,78 млн руб. Т. 8-922-3687-799

2-комн. кв. по Кабалевского, 42 кв. м, 4/5 эт, комнаты проходные, 1 собственник, квартира свободна, документы готовы к продаже, 1.45 млн руб. Т. 8-922-3448-844

2-комн. кв. по Ленина, 21, 44 кв. м, 2/5 эт, с нормальным космет. ремонтом, сделано все - проводка, полы, потолки, стены, кладовка, окна, двери, ванная, балкон, перепланирована, увеличена значительно кухня, не студия, взр. собственник, 1.95 млн руб. Т. 8-922-3112-278

2-комн. кв. по Ленина, 30, 34.7 кв. м, дом после кап. ремонта, хорошие соседи, центр города, 1,05 млн руб. Т. 8-922-3115-175

2-комн. кв. по Ленина, 49, в центре, 1 эт, 1,7 млн руб., без торга. Т. 8-918-4182-894

2-комн. кв. по Ленина, 51, 43 кв. м, 1/5 эт, космет. ремонт, окна ПВХ на две стороны, нат. потолки, ламинат, заменены м/к двери, классный р-н, рядом больницы, р. Кама, набережная, пляж, магазины, школы, д/с, рассм. как наличку, так и любые сертификаты и ипотеку, квартира не пустая, звонить заранее, 1.79 млн руб. Т. 8-922-3112-278

2-комн. кв. по Ленина, 56, 44 кв. м, 9/5 эт, кирп. дом, комн. изолир., сделан ремонт, солн. сторона, з/балкон, просторная ванная, удобная кухня, во дворе детская школа искусств. Т. 8-982-2478-941

2-комн. кв. по Мира, 37, 35 кв. м, 2/2 эт., окна на школу № 10, космет. ремонт, соседи порядочные, новая вх. дверь, тёплая квартира, собственник взрослый, 1 млн руб., мат. капитал и ипотеку не рассматриваем. Т. 8-922-3112-278

2-комн. кв. по Нефтяников, 1, 40 кв. м, 1/2 эт, брусч. дом, кв. с полным ремонтом, нат. потолки, стены выровнены, полы сделаны, душ. кабина, пл. окна, у дома участок 1 сот, ухожен, все посадки есть, отопл. газ. котел, встр. кухня, двери все заменены, проводка заменена, гараж-сарай для бытовых нужд, кв. снаружи отделана сайдингом, 1,2 млн руб., торг, дом в ближайшее время будет снесен по программе переселения новое жилье, взамен вы получите новую квартиру. Т. 8-922-3123-350

2-комн. кв. по Приморскому б-ру, 15, 43,2 кв. м, 2/4 эт, в центре города, без ремонта, рядом д/с, остановка, площадь, школа, магазины, 1,44 млн руб., разумный торг. Т. 8-922-3368-992

2-комн. кв. по Приморскому б-ру, 15, 43,2 кв. м, 2/4 эт, в центре города, без ремонта, рядом д/с, остановка, площадь, школа, магазины, 1,44 млн руб., разумный торг. Т. 8-922-3368-992

2-комн. кв. по Приморскому б-ру, 57, в центре города, 43,5 кв. м, 1/4 эт, комн. раздел., пл. окна, совмещ. с/у, вх. ж/дверь Аргус, в подъезде сделан ремонт, кв. свободна, рассм. ипотеку, мат. капитал, 1,55 млн руб. Т. 8-922-3093-838

2-комн. кв. по Советской, 4, 45 кв. м, 4/5 эт, пл. окна, з/балкон (дерев. рамы), счётчики на воду, 1 собственник, вся инфраструктура в шаг. доступ., рассм. варианты обмена на м/с или 1-комн. кв. на Основном, 1,68 млн руб. Т. 8-922-3150-552

2-комн. кв. по Советской, 43, 46 кв. м, 2/5 эт. панельного дома, рядом с площадью Чайковского, пл. окна, заменена вх. дверь, космет. ремонт требуется, остановки, магазины, д/с, школа в шаг. доступ., 1,75 млн руб., торг, рассм. обмен на 1-комн. кв. на Уральской + ваша доплата. Т. 8-922-3123-350

2-комн. кв. по Советской, 43, 45 кв. м, 3/5 эт, комнаты на разные стороны, рядом стадион, ТЦ Арго, трехэтажка, почта, микрорынок, ост., баня, 1,6 млн руб. Т. 8-922-3368-992

2-комн. кв. по Сосновой, 15, 49 кв. м, 2/9 эт, 2,2 млн руб. Т. 8-922-3361-284

2-комн. кв. по Сосновой, 21/1, 67 кв. м, 2 эт, 4 млн руб. Т. 8-922-6448-877

2-комн. кв. по Сосновой, 27, 51 кв. м, 7/9 эт, шикарная евро двушка, зал объединённый с кухней + спальня, перепланировка узаконена, кв. с ремонтом, треб. лишь незначит. косметика (так как жили в ней), з/лоджия, большая ванная, широкая парадная с грузовым лифтом, за домом сосновый бор, квартира освобождена от вещей, ключи можем передать в день сделки, собственники взрослые, не долевая, 2,6 млн руб. Т. 8-922-3112-278

2-комн. кв. по Сосновой, 29, в новостройке, 52 кв. м, 1 эт, ремонт от застройщика, 2.5 млн руб. Т. 8-922-3448-844

2-комн. кв. по Строительной, 12, 46 кв. м, 4/5 эт, комнаты раздел., в хор. сост., пл. окна, двери все новые, нат. потолки, 1,95 млн руб. Т. 8-922-2437-127

2-комн. кв. по Шлюзовой, 29а, 51 кв. м, 2/2 эт, в блочном доме, кв. в хор. сост., с большой квадратурой, 1 окно заменено, приличная по размерам кухня, пустая, готова к заезду новых хозяев, рядом с домом хорошая парковка, в дальнейшем при реализации программы по расселению жителей ветхого жилья, возмещение составит более 2 млн.руб., ипотеку и мат. капитал не рассм., 1,2 млн руб. Т. 8-922-3112-278

2-комн. кв. по Шлюзовой, 7, 45 кв. м, 4/5 эт, в хор. сост., заезжай и живи, з/балкон, рядом вся инфраструктура, до остановки 5 мин., продажа от собственника, 1,75 млн руб., торг. Т. 8-922-3414-704

2-комн. кв. по Шлюзовой, 9, 2/5 эт., комн. изолир., з/балкон, пл. трубы, полы ламинат, ж/дверь, встр. кухня в подарок, 1.85 млн руб. Т. 8-922-6476-652

2-комн. кв. по Шлюзовой, 9, 41,1 кв. м, 4/5 эт, перепланировка, нов. трубы, окна, хороший ремонт, заезжай и живи, вся инфраструктура в шаговой доступности, 1.95 млн руб., торг. Т. 8-922-2442-222

2-комн. кв. по б-ру Текстильщиков, 13, 45 кв. м, 5/5 эт, комн. изолир., окна на две стороны, состояние нормальное, рядом школа, д/с, ТЦ, 1.7 млн руб., или меняю на 1-комн. кв. на Основном. Т. 8-922-3112-278

2-комн. кв. по б-ру Текстильщиков, 21, 45 кв. м, 4/5 эт, комн. изолир., есть гардеробная, с/у совмещен, з/балкон, новые дерев. ст/пакеты, пл. трубы, счетчики на воду, э/э, вх. ж/дверь, ремонт, встр. кухня в подарок, 1 собственник, документы готовы, 1.84 млн руб., возможен обмен на 3-комн. кв. на Заре с нашей доплатой. Т. 8-922-3150-552

2-комн. кв. по пер. Школьному, 6/1, 47 кв. м, 3/3 эт, новостройка, дому 1 год, большой коридор, з/балкон, пл. окна, с/у раздел., рядом конечная остановка с маршрутами во все районы, стоянка для а/м, 2 млн руб. Т. 8-922-3112-278

2-комн. кв. по пр. Победы, 12, 46,5 кв. м, 5/5 эт, комнаты раздел., пл. окна, з/балкон, ламинат, встр. кухня, шкаф-купе, 1,95 млн руб. Т. 8-922-3299-042

2-комн. кв. по пр. Победы, 4, 48 кв. м, 9/9 эт, со свежим ремонтом, новая проводка, стяжка пола, ламинат высокого класса износостойкости, новый кафель и санфаянс в с/у, кухня и кондиционер остаются, з/лоджия, окна заменены, нат. потолок, 2.2 млн руб., готовы рассм. мат. капитал и ипотеку. Т. 8-922-3112-278

3-КОМНАТНЫЕ

3 УП в Завокзальном, по пр. Победы, 26, 6/9 эт, 57 кв. м, балкон не застеклен, з/лоджия, пл. окна, нат. потолки, 2.5 млн руб., или меняю на 2 хр. на Основном. Т. 8-909-8884-774

3 УП в п. Марковский 17, 73 кв. м, 5/5 эт, космет. ремонт, раздел. с/у, счётч. на воду, две лоджии, 1.65 млн руб. Т. 8-922-3467-247

3 УП в п. Марковский, 72.8 кв. м, 5/5 эт, просторная, все комнаты изолир., пол паркет, две лоджии, пл. трубы, счетчики учета, просторная кухня, раздел. с/у, 1,53 млн руб., рассм. ипотеку, мат. капитал. Т. 8-922-3093-838

3 УП в п. Марковском, 16, 72,7 кв. м, 5/5 эт, с 2 лоджиями (пластик), продаем со всей мебелью и техникой, стоят счетчики учета, один собственник, 1.5 млн руб., возможен торг при осмотре, ипотека, мат. капитал. Т. 8-922-3093-838

3 УП в п. Марковском, 17, 72 кв. м, 5/5 эт, в хор. сост., торг, 1.35 млн руб., СРОЧНО! Т. 8-922-6497-785

3 УП в п. Марковском, 18, 72,7 кв. м, 3/5 эт, сост. хорошее, две лоджии, документы готовы, один собственник, 1.55 млн руб., торг при осмотре. Т. 8-922-2439-469

3 УП в п. Марковском, 2/5, СРОЧНО! Т. 8-922-0205-548

3 УП в п. Марковском, 2/5, собственник, СРОЧНО! Т. 8-922-0205-548

3 УП в п. Марковском, 2/5, собственник, возможна ипотека, мат. капитал, торг, СРОЧНО! Т. 8-922-2275-815

3 УП в п. Марковском, 20, 73 кв. м, 1/5 эт, панел. дом, пл. окна, две большие з/лоджия, новая встр. кухня (дух. шкаф, варочная панель, посудомойка), раздел. с/у (новая сантехника, душ. кабина, счётч. воды), 1,85 млн руб., возм. продажа без кухни по другой цене. Т. 8-922-3467-247

3 УП в п. Марковском, 73 кв. м, 3/5 эт, теплая, хор. ремонт, з/лоджия, вх. дверь Аргус, счетчики, водонагреватель, или обмен на 2-3-комн. кв. в городе. Т. 8-922-3018-754

3 УП в п. Марковском, 73 кв. м., 4/5 эт, свободная, 2 большие з/лоджии пластик, раздел. с/у, водонагреватель, 1.6 млн руб. Т. 8-922-3467-247

3 УП в п. Марковском, СРОЧНО! Т. 8-950-6330-639

3 УП в п. Новом, Строителей, 27, 72 кв. м, 2/5 эт, кухня 9 кв. м, прихожая 14 кв. м, окна и двери дерев., счетчики на газ и воду, балкон и лоджия застеклены, 2,3 млн руб. Т. 8-931-3626-475

3 УП в п. Новом. Строителей, 27, 72 кв. м, 2/5 эт, кухня 9 кв. м, прихожая 14 кв. м, окна и м/комн. двери новые, деревянные, счетчики на газ и воду, балкон и лоджия застеклены, 2,1 млн руб. Т. 8-931-3626-475

3 УП на Заре, 59 кв. м, 8/9 эт, панел. дом, большая лоджия, окна на 2 стороны, все комн. раздел. Т. 8-922-3105-371

3 УП на Заре, 60 кв. м, частично пл. окна, з/лоджия, рядом д/с, больница, 2,1 млн руб., или обмен на 2-комн. кв. с вашей доплатой. Т. 8-922-3425-824

3 УП по Вокзальной, 3/2, 69 кв. м, 2/9 эт, все комн. изолир., счетчики на воду, з/лоджия, кухня 9,1 кв. м, рядом больница, Драмтеатр, рынок, остановка, залив. Т. 8-922-3310-811, 8-922-3117-949

3 УП по Вокзальной, 43, 8/9 эт, кирп. дом, толстые стены, пл. окна, сделан качественный ремонт, выравнены стены, с/у раздел., выложен плиткой, з/балкон, остаются кухня, 2 шкафа-купе. Т. 8-922-3064-339

3 УП по Гагарина, 26, 61 кв. м, 6/9 эт, панел. дома, хороший вид на шлюзовой канал, з/лоджия стеклопакетами, туалет и ванная кафель, 1 собственник, никто не прописан, остается встр. кухня и част. мебель, 2.4 млн руб., торг. Т. 8-922-3123-350

3 УП по Декабристов, 16, 59,4 кв. м, 9/9 эт, з/лоджия, 2 пл. окна, кух. гарнитур, все комнаты изолир., 2,05млн руб., торг при осмотре, рассм. варианты обмена на м/с по Мира, 4, 8. Т. 8-922-2439-469, 8-906-8884-774

3 УП по Декабристов, 18, 60 кв. м, 1/9 эт, панел. дом, дом ТСЖ, в подъездах пл. окна и двери, окна находятся высоко, з/лоджия пластиком, внутр. отделка, с/у раздел., кафель, сантехника новая, окна и двери заменены, квартира не требует вложений, остается встр. кухня, 2,3 млн руб., торг, либо обмен на 1-комн. кв. на Заре + ваша доплата, либо м/с, КГТ + ваша доплата. Т. 8-922-3123-350

3 УП по Декабристов, 38, 69 кв. м, 2/9 эт, счетчики на газ, воду, пл. окна, з/балкон, кухня 11 кв. м, комнаты раздел. большие, душ. кабина, 2,1 млн руб. Т. 2-96-70

3 УП по Камской, 66,88 кв. м, 1 эт, в строящемся доме, с лоджией, срок сдачи ноябрь 2017 г, рядом школа, д/с, родник, магазины, 2.2 млн руб., рассм. разумные варианты обмена, рассрочку, собственник. Т. 8-922-3093-838

3 УП по Камской, 9, 67,49 кв. м, 2 эт, с лоджией, срок сдачи ноябрь 2017 г, рядом школа, д/с, родник, магазины, 2.2 млн руб., рассм. разумные варианты обмена, рассрочку, собственник. Т. 8-922-3093-838

3 УП по Советской, 53, 69,1 кв. м, 2/9 эт, сделан ремонт, с/у раздел. положена плитка, счётчики на воду, ж/дверь, з/балкон, кладовка, окна выходят на 2 стороны. Т. 8-922-3005-175

3 УП по Советской, 55, 60.8 кв. м, 2/9 эт, ТСЖ, чистая, просторная, уютная, отличный качественный евроремонт, везде нат. потолки, ламинат, пл. окна, лоджия 6 м пластик, кух. гарнитур, посудомоечная машина, вытяжка, варочная панель, духовой шкаф, с/у разд., отделка кафель, во дворе видеонаблюдение, 2.9 млн руб., небольшой торг, рассм. обмен на 2-комн. кв. с доплатой. Т. 8-922-3093-838

3 УП по Советской, 59,9 кв. м, 9/9 эт, космет. ремонт, 2,3 млн руб. Т. 8-992-2012-962

3 УП по Советской, 61 кв. м, 5/9 эт., или меняю на 3-комн. кв. на Основном. Т. 8-922-6459-683

3 УП по Сосновой, 2/9, 58,3 кв. м, комн. изолир., кухня 7,5 кв. м, счетчики, лоджия, колясочная, среднее сост., 1 собственник. Т. 8-922-3097-344

3 УП по Сосновой, 27, 68 кв. м, 1/9 эт, новостройка, комнаты просторные, светлые, квартира в хор. сост., два з/балкона, 2.9 млн. руб., или обмен на 1 УП на Уральской или в Завокзальном. Т. 8-922-6497-785

3 УП по Строителей, 12, 52 кв. м, 4/5 эт, 1 собственник, пл. окна, з/балкон, пластик., ламинат, нат. потолки, ж/дверь, встр. кухня, 2.35 млн руб. Т. 8-922-3368-992

3 УП по б-ру Текстильщиков, 17, 60 кв. м, 9/9 эт, перепланировка - соединили кухню с комнатой, зарегистрирована, нат. потолки, пол линолеум, вх. ж/дверь, хорошее сост., 2.3 млн руб., или обмен на 2 хр. или 1 УП на Основном. Т. 8-922-6497-785

3 УП по пер. Школьному, 5/1, 73,2 кв. м, с ремонтом от застройщика, 1/3 эт, в квартире никто не проживает и не прописан, комнаты изолир., просторная прихожая, пл. трубы, рассм. ипотеку, мат. капитал, 2,15 млн руб. (30 тыс. руб./кв. м) Т. 8-922-3093-838

3 УП по пр. Победы, 4, 59 кв. м, 8/9 эт, с ремонтом, вложений не требует абсолютно, заменены все двери и окна, ламинат, нат. потолки, с/у раздел., кафель, новый санфаянс, з/лоджия 6 м, утеплена + доп. электрический обогрев пола, выход на лоджию с кухни, очень удобно, в прямой видимости магазины, аптека, Темп, школа и д/с, переплан. узаконена, подходит под любые программы и ипотеки, сертификаты, 2.65 млн руб. Т. 8-922-3112-278

ПОДАТЬ ОБЪЯВЛЕНИЕ В «ЧИ» ЛЕГКО! >222-68 НА ЭЛЕКТРОННУЮ ПОЧТУ bochaint@chaint.ru 8-922-3122-226 КРУГЛОСУТОЧНО (SMS, РЕЧЕВОЕ СООБЩЕНИЕ) НА САЙТЕ chaint.ru В ГРУППЕ ВК vk.com/chaint В РЕДАКЦИИ ул. Мира, 1А Объявления в текущий номер **принимаются до 14:00 вторника.** Купон и правила подачи объявлений на стр.10

3 УП по пр. Победы, 4, 59,2 кв. м, 8/9 эт, пл. окна, нат. потолки, люстры, шкаф-купе в прихожей, ламинат, встр. кухня, счетчики на все, з/лоджия, рядом школа, бассейн, 2,9 млн руб. Т. 8-922-3493-696

3 УП по пр. Победы, 4, 61 кв. м, 7/9 эт, хорошая, чистая, просторная, во всех комнатах пл. окна, з/лоджия, пл. трубы, счетчики учета, рассм. ипотеку, мат. капитал, или обмен на 2-комн. кв. на Основном, с вашей доплатой, 2.55 млн руб., торг. Т. 8-922-3093-838

3 хр. на Заре, 64 кв. м, переплан., большая кухня-столовая, встр. кухня, бытовая техника (стир. машина, варочная поверхность, дух. шкаф фирмы Бош, холодильник Sharp), барная стойка, с/у раздел., ванна с гидромассажем, гардеробная, шкаф-купе, камин, стол и горка из дуба, 2 дивана, спальный гарнитур, пол ламинат и новый ковролин, дизайн. оформление окон и ремонт. Т. 8-906-8884-774

3 хр. по Гагарина, 17, 52 кв. м, 5/5 эт, ремонт в ванной, пл. окна, космет. ремонт, 1,7 млн руб., или обмен на 3-комн. кв. большей площади, можно без ремонта, с доплатой. Т. 8-922-6497-785

3 хр. по Гагарина, 23, 60,5 кв. м, 5/5 эт, пл. окна, з/балкон, с/у объединен, перепланировка узаконена, сост. хор., кв. свободна, 2,4 млн руб., торг уместен. Т. 8-906-8884-774

3 хр. по Декабристов, 5/2, 52 кв. м, 3/5 эт, полный ремонт, пл. окна, балкон, 2 млн руб., торг. Т. 8-922-6497-785

3 хр. по К. Маркса, 12, 55.1 кв. м, 4/4 эт, среднее сост., квартира свободная, рядом школа № 4, 9, д/с, магазины, остановка, 1.95 млн руб., торг или обмен на м/с в любом районе города. Т. 8-922-6497-785

3 хр. по Кабалевского, 27, 56,9/41,1 кв. м, 2/5 эт, пл. окна, з/балкон, в ванной ремонт, трубы, счетчики поменяны, новые радиаторы, на кухне и в комн. нат. потолок, м/к и вх. двери поменяны, на полу линолеум, квартира чистая, 2,3 млн руб., возможен торг. Т. 8-922-2439-469

3 хр. по Мира, 50, 61,2 кв. м, 4/5 эт, пл. окна, з/балкон, с ремонтом, во дворе дет. площадка, рядом больницы, магазины, 2,25 млн руб. Т. 8-922-3493-696

3 хр. по Советской, 11, 60 кв. м, 5/5 эт, пл. окна, новая проводка, выровнены стены, нат. потолки, в большой комн. ламинат, балкон с выносом, в ванной плитка, кв. свободная, 2,35 млн руб. Т. 8-922-6497-785

3 хр. по Строительной, 8, 41,7/60,2 кв. м, 4/5 эт, солн. сторона, 2 комн. смежные, 1 раздел., вся инфраструктура рядом, хорошая детская площадка, 2,1 млн руб., торг. Т. 8-922-3225-192

3 хр. по Уральских танкистов, 10, 59,8 кв. м, 5/5 эт, с дизайнерским ремонтом, перепланировка: кухня столовая 17 кв. м, с/у объединен, ванна с гидромассажем, комнаты изолир., нат. потолки, пол ламинат, на кухне пробка, окна поменяны, в прихожей стены венецианская штукатурка, проводка поменяна, итальянские радиаторы отопл., балкон с выносом, двери м/к - черное стекло с натур. деревом, вх. дверь Аргус, 2,7 млн руб., 1 собственник. Т. 8-906-8884-774

3 хр. по Шлюзовой, 5, 61 кв. м, 2/3 эт., в хор. сост., освежающий ремонт, торг уместен. Т. 8-922-3170-021

3 хр. по пр. Победы, 12, 62 кв. м, 5/5 эт, с кап. ремонтом (поменяны окна, м/к двери, вх. дверь, трубы, проводка, полы ламинат), встр. кухня, с/у раздел. Т. 8-922-6497-785

3-комн. кв. 110 кв. м, 2/5 эт. по Сиреневому б-ру, 7 млн руб. Т. 8-922-3365-873

3-комн. кв. 52 кв. м, 3/5 эт. по Декабристов, 5/2, 2 млн руб. Т. 8-908-2613-320

3-комн. кв. 52 кв. м, 5/5 эт. по Шлюзовой, 7, 1 800 тыс. руб. Т. 8-967-4295-369

3-комн. кв. 52.7 кв. м, 4/5 эт. по Ленина, 52, 2 100 тыс. руб. Т. 8-922-2431-814

3-комн. кв. 56 кв. м, 3/4 эт. по К. Маркса, 18, 2 млн руб. Т. 8-922-6414-941

3-комн. кв. 56 кв. м, 4/5 эт. по Мира, 50, 2 600 тыс. руб. Т. 8-922-3254-255

3-комн. кв. 58.1 кв. м, 9/9 эт. по Сосновой, 17, 2 550 тыс. руб. Т. 8-922-3431-269

3-комн. кв. 59 кв. м, 5/9 эт. по К. Маркса, 50. Т. 8-922-3176-998

3-комн. кв. 60 кв. м, 2/9 эт. по К. Маркса, 17, 3 050 тыс. руб. Т. 8-968-9435-625

3-комн. кв. 60 кв. м, 6/9 эт. по К. Маркса, 50, 3 млн руб. Т. 8-922-6437-583

3-комн. кв. 61 кв. м, 2/5 эт. по Шлюзовой, 5, 2 100 тыс. руб. Т. 8-922-3190-156

3-комн. кв. 61 кв. м, 8/9 эт. по Декабристов, 5/3, 2 800 тыс. руб. Т. 8-922-3158-053

3-комн. кв. 62.6 кв. м, 3/5 эт. по Строительной, 10, 1 769 тыс. руб. Т. 8-800-2002-420

3-комн. кв. 63.2 кв. м, 1/5 эт. по Вокзальной, 1, 2 250 тыс. руб. Т. 8-922-2433-084

3-комн. кв. 64 кв. м, 8/9 эт. по Сиреневому б-ру, 5, 2 700 тыс. руб. Т. 8-982-2341-722

3-комн. кв. 64 кв. м, 9/9 эт. по Советской, 12, 2 800 тыс. руб. Т. 8-922-3384-532

3-комн. кв. 64.4 кв. м, 4/5 эт. по Декабристов, 16/1, 2 550 тыс. руб. Т. 8-922-2466-934

3-комн. кв. 66.4 кв. м, 5/9 эт. по Сиреневому б-ру, 5, 2 850 тыс. руб. Т. 8-922-3002-784

3-комн. кв. 69.5 кв. м, 4/9 эт. ост. Школьная, 3 200 тыс. руб. Т. 8-982-2485-677

3-комн. кв. 70 кв. м, 4/9 эт. по Советской, 53, 3 150 тыс. руб. Т. 8-922-3166-604

3-комн. кв. 70 кв. м, 5/9 эт. по Декабристов, 1 970 тыс. руб. Т. 8-909-1162-578

3-комн. кв. 70 кв. м, 7/9 эт. по Декабристов, 6, 1 700 тыс. руб. Т. 8-922-3046-515

3-комн. кв. 72 кв. м, 9/16 эт. по Сосновой, 9, 3 450 тыс. руб. Т. 8-922-3081-187

3-комн. кв. 72.2 кв. м, 1/5 эт. в п. Марковском, 1 650 тыс. руб. Т. 8-922-6457-001

3-комн. кв. 73 кв. м, 3/5 эт. в п. Марковском, 1 700 тыс. руб. Т. 8-996-3231-829

3-комн. кв. 77.5 кв. м, 7/9 эт. по Сосновой, 7, 3 700 тыс. руб. Т. 8-922-3218-482

3-комн. кв. 80 кв. м, 2/5 эт. по Азина, 3 100 тыс. руб. Т. 8-922-3104-341

3-комн. кв. в 2-кв. доме в с. Уральском, по Школьной, 10/2, дом панельный, 72,4 кв. м, пл. окна, отопл. печное, канализация, водопровод, с/у в доме, душ. кабина, водонагреватель, з/у 40 соток, межевое дело, хоз. постройки, баня 4х4, 1 собственник, 800 тыс. руб., торг при осмотре, рассм. все варианты обмена на город. Т. 8-922-2439-469

3-комн. кв. в Завокзальном, 72 кв. м, 1 эт, под офис, аптеку. магазин, др. ком. деятел., дом 16 эт, 3 499 тыс. руб. Т. 8-922-6499-119

3-комн. кв. в Завокзальном, по пр. Победы, 14, 52 кв. м, 5 эт, среднее сост., рядом ледовый дворец, бассейн, школа, д/с, 2.1 млн руб. Т. 8-922-3448-844

3-комн. кв. в Завокзальном, по пр. Победы, 14, 53 кв. м, 5 эт, сост. среднее, 2.05 млн руб. Т. 8-922-3448-844

3-комн. кв. в г. Гремячинске, 60 кв. м, ст/пакеты, ж/дверь, счетчики, чистая, теплая, СРОЧНО! Т. 8-922-2411-233, 8-999-1235-270

3-комн. кв. в г. Надым, или меняю на 3 УП в г. Чайковском. Т. 8-922-4590-025

3-комн. кв. в п. Марковском, 1/5 эт, космет. ремонт, раздел. с/у, две большие лоджии, 1.7 млн руб. Т. 8-922-3467-247

3-комн. кв. в п. Марковском, 17, 73 кв. м, 5/5 эт, сост. обычное для Марковского, паркет, дерев. ст/пакеты с германской фурнитурой, две з/лоджии, общедомовой счётчик горячей воды (снижение оплаты), терморегуляторы на всех батареях, окна на две стороны, очень чистый и ухоженный подъезд, с угла дома д/с, неподалёку хвойные перелески, пруд, рядом с домом детс. площадка, 1.6 млн руб. Т. 8-922-3112-278

3-комн. кв. в п. Марковском, 2/5, 73 кв. м, 1,8 млн руб., торг, собственник. Т. 8-902-8790-351

3-комн. кв. в п. Марковском, 73 кв. м, возможно част. с мебелью, 2 эт, 2 лоджии, 1 лоджия утеплена, счетчики на все, удобное месторасположение дома, в хор. сост., торг уместен. Т. 8-922-3014-907

3-комн. кв. в п. Марковском, 9, 72 кв. м, 5/5 эт, чистая, кап. ремонта нет, но в очень хор. сост., 2 лоджии (не застеклены), паркет в отл. сост., дом в центре посёлка, 1 взр. собственник, готовы рассм. ипотеку и мат. капитал, 1.7 млн руб. Т. 8-922-3112-278

3-комн. кв. в п. Новом, 54 кв. м, 2 эт, комнаты изолир., на окнах ст/пакеты, пл. трубы, счётчики на воду. Т. 8-922-2463-882

3-комн. кв. в п. Прикамском, 64,5 кв. м, 2/3 эт, ремонт, большая з/лоджия, раздел. комн., встр. кухня с техникой, большая ванна (душ. кабинка), счетчики на воду, в шаг. доступ. садовый участок, гараж и баня, все входит в стоимость, рассмотрим все варианты, 2.8 млн руб. Т. 8-922-3467-247

3-комн. кв. в п. Прикамском, Лесная, 11, лоджия и все окна пластик, отопл. и гор. вода индивидуальное, газ-котел Навиен Корея. Т. 8-922-3022-781

3-комн. кв. на Завьялово, в б/д, 50 кв. м, 2 эт, пл. окна, двери Аргус, гор. и хол. вода, туалет, душ. кабина в квартире, газ по дому, баня, гараж, 1,25 млн руб. Т. 8-922-3244-254

3-комн. кв. на Основном, 60 кв. м, 2/5 эт, все комнаты раздел., с/у раздел., счётчики, косм. Ремонт, дом после кап. ремонта, рядом вся инфраструктура, документы готовы, торг на месте. Т. 8-922-3004-890

3-комн. кв. на Основном, 60 кв. м, 2/5 эт, все комнаты раздел., с/у раздел., счётчики, косм. ремонт, дом после кап. ремонта, рядом вся инфраструктура, документы готовы, торг на месте. Т. 8-922-3861-158

3-комн. кв. на Основном, 60 кв. м, 2/5 эт, все комнаты раздел., с/у раздел., счётчики, космет. ремонт, пл. окна, новые, рядом вся инфраструктура, документы готовы, торг на месте. Т. 8-922-3861-158

3-комн. кв. на Основном, угловая, 52 кв. м, 1 эт., счетчики на воду и газ, или обмен на 1-комн. кв. с доплатой. Т. 8-902-7929-224

3-комн. кв. на Уральской, 51,8 кв. м, тихий район, солн. сторона, сделан ремонт, пл. окна, з/балкон с выносом, счетчики воды и газа, 2,25 млн руб., торг. Т. 8-922-3489-064

3-комн. кв. на Уральской, 51,8 кв. м, тихий район, солн. сторона, сделан ремонт, пл. окна, з/балкон с выносом, счетчики воды и газа, 2,25 млн руб., торг. Т. 8-922-3489-064

3-комн. кв. на Уральской, по Гагарина, 19, 59 кв. м, 2 эт, космет. ремонт, пл. окна, балкон, не требует вложений, 2.3 млн руб. Т. 8-922-3448-844

3-комн. кв. по Азина, 15, 80 кв. м, 5/5 эт, евроремонт, 2 кондиционера, част. мебель (кух. гарнитур со встр. техникой, шкаф-купе, кровать), 3.35 млн руб. Т. 8-922-2442-222

3-комн. кв. по Вокзальной 65, в центре города, 73,5 кв. м, 2/6 эт, качественный свежий ремонт, остается вся мебель, пл. окна, встр. кухня (техника), ламинат, м/к двери, совмещ. с/у, водонагреватель, 3.5 млн руб. Т. 8-922-3467-247

3-комн. кв. по Вокзальной, 29, 1/5 эт, в хор. сост., 1 собств., не угловая, рядом школа № 10, д/с, магазины, ост., 2,15 млн руб. Т. 8-922-3448-844

3-комн. кв. по Вокзальной, 65, 60 кв. м, 3/6 эт, один собственник, пл. окна, счетчики учета, новые батареи, квартира свободна, окна на обе стороны, 2.35 млн руб. Т. 8-922-3093-838

3-комн. кв. по Гагарина, 14, 58.2 кв. м, 2/5 эт, панельн. дом, заменены все окна, вх. и м/к двери, ремонт свежий, не делался только в с/у, з/балкон, окна на две стороны, из мебели остаётся кухня, угловой шкаф, прихожая, собственники взрослые, к сделке всё готово, 2.1 млн руб. Т. 8-922-3112-278

3-комн. кв. по Гагарина, 14, 59 кв. м, 5/5 эт, ремонт, 2.2 млн руб. Т. 8-922-3448-844

3-комн. кв. по Гагарина, 14, 62 кв. м, 4/5 эт, космет. ремонт в комнатах и в с/у, с/у раздел., окна и двери все заменены, з/балкон ст/пакетами с выносом, расположение на 2 стороны, не угловая, окно спальни выходит на лицей Синтон, подъезд в отл. сост., во дворе сделана большая парковка, с торца дома детс. площадка, рядом д/с и магазины, ипотеку и мат. капитал рассм., 2,2 млн руб. Т. 8-922-3112-278

3-комн. кв. по Гагарина, 15, 59,3 кв. м, 1/5 эт. высоко, квартира с балконом, требует ремонта, 1 собственник, готовы рассм. ипотеку, мат. капитал, обмен на м/с, КГТ, на Основном с доплатой, 1,8 млн руб. Т. 8-922-3093-838

3-комн. кв. по Гагарина, в 9-эт дом, з/лоджия, стояки поменяны, соседи хорошие, район отличный, все в шаг. доступ., квартира свободна, СРОЧНО! в связи с отъездом. Т. 8-922-3112-786

3-комн. кв. по Декабристов, 36, новостройка, 83 кв. м, 7/10 эт, панельный дом, большая просторная, в динамично развивающемся районе города, в ЖК Солнечный, с отделкой, з/лоджия, нат. потолки, линолеум, ламинат, сантехника, 3,5 млн руб., дом сдан, также в доме остались последние 2-комн. и 1-комн. кв. Т. 8-922-3123-350

3-комн. кв. по Декабристов, 38, 70 кв. м, 5/9 эт, з/лоджия 6 м. дерев. рамами, комнаты раздел., с/у раздел., взр. собственник, ипотеку и мат. капитал рассматриваем, 2,1 млн руб. Т. 8-922-3112-278

3-комн. кв. по Декабристов, 5/1, 51 кв. м, 5/5 эт, панел. дом, пл. окна (кроме балкона), вх. дверь заменена, все рядом, 1.9 млн руб., рассмотрим обмен на 2-комн. кв. на Заре, 2-3 этаж, плюс ваша доплата. Т. 8-922-3123-350

3-комн. кв. по Декабристов, 6, 71 кв. м, в строящемся доме, 2.27 млн руб. Т. 8-922-3448-844

3-комн. кв. по Декабристов, 6, в строящемся доме, 70 кв. м, срок сдачи осень 2017 г, 1.97 млн руб. Т. 8-922-3448-844

3-комн. кв. по К. Маркса, 11, 50 кв. м, 4/5 эт. кирп. дома, теплый дом в самом центре города, рядом Гимназия № 9, д/с в 50 м, пл. окна, трубы поменяны, кв. очень теплая, з/балкон, требует косметического ремонта, 2,05 млн руб., разумный торг. Т. 8-922-3123-350

3-комн. кв. по К. Маркса, 17, 60 кв. м, 2/9 эт, все комнаты раздел., большая кухня, мусоропровод, капремонт, с мебелью, оставить можем всё по соглашению, нат. потолки, ламинат, все двери заменены, новая проводка, новая кухня, окна ПВХ, рядом центр. площадь с поющим фонтаном, гимназия - вход видно из окна, 3.1 млн руб., рассм. ипотеку и мат. капитал. Т. 8-922-3112-278

3-комн. кв. по К. Маркса, 42, 56 кв. м, 3/3 эт, две комнаты смежные, одна отдельная, есть гардеробная, с/у совмещен, з/балкон, уст. 1 пл. окно, счетчики: эл-во, газ, вода, торг, 1.9 млн руб. Т. 8-922-3150-552

3-комн. кв. по К. Маркса, 50, 6/9 эт, хороший ремонт, встр. шкафы-купе, дет. стенки, спорт. уголок, люстры, шторы и т.д., 3 млн руб., без торга. Т. 8-922-6437-583

3-комн. кв. по К.Маркса, 3, 61,3 кв. м, 4 эт, перепланировка, балкон с выносом, пл. окна, встр. шкафы-купе, Интернет. Т. 8-919-4987-811

3-комн. кв. по Кабалевского, 25/1, 90.6 кв. м, ТСЖ, лифт, домофон, придомовая территория и все этажи дома находятся под в/набл., рядом центр. городской парк, два пляжа, набережная, центр. площадь города, бассейн, тренажерный зал, садики, школы, магазины, кафе, остановки, лоджия с видом на стадион, лес (7.5 кв.м., застеклена), теплые полы под кафельной плиткой на кухне, в ванной, туалете, прихожей. Потолки комбинированные (натяжные и гипсокартон), кухонный гарнитур (со встроенной посудомоечной машиной, варочной панелью, духовым шкафом), шкаф-купе в прихожей и душевая кабина остаются, есть комната-кладовка 1.6 кв.м., в которой можно устроить сауну (пол с дополнительной гидроизоляцией). Из недочетов: не установлены кондиционеры, радиальные двери в зал и спальню, шкаф-купе в спальне; частичная отделка лоджии. Если не успею доделать сам, сделаю скидку покупателю 100 тыс. руб., 5.6 млн руб. Т. 8-922-3229-222

3-комн. кв. по Кабалевского, в р-не маг. №8, панел. дом, 1/5 эт., 58.5 кв. м, сост. среднее, 2.3 млн руб., или меняю на 2-комн. кв. с доплатой, на Основном. Т. 8-909-1145-644

3-комн. кв. по Камской, 11, 66 кв. м, 5/9 эт, новостройка, сдан дом в 2017 г, без отделки, рассм. ипотеку и мат. капитал, 2,75 млн руб. Т. 8-922-3112-278

3-комн. кв. по Камской, 5, 53 кв. м, 4/6 эт. панельного дома, в хор. сост., не треб. вложений, балкон с выносом и внутр. отделкой, двери вх. и м/к заменены, стены выровнены, окна и трубы пластик, счетч., в подарок оставляем встр. кухню и встр. шкаф в прихожей, спальный гарнитур, ванная кафель, в 20 м. д/с, 2,29 млн руб., торг, рассм. варианты обмена на 3-комн. кв. на 1 эт, либо на 3-комн. в 9-эт. доме с нашей доплатой. Т. 8-922-3123-350

3-комн. кв. по Ленина, 36, 60 кв. м, 2/5 эт, ремонт, пл. окна, ламинат, новые м/к двери, шикарный ремонт в ванной, водонагреватель, встр. кухня, духовой шкаф Bosh, част. с меб., ремонт делался для себя, продажа в связи с переездом в другой город, 2,4 млн руб. Т. 8-922-3368-992

3-комн. кв. по Ленина, 47, 60 кв. м, 3/5 эт, уютная кварт. в центре города, част. с мебелью, с/у кафель, трубы и стояки заменены, комн. раздел., удачное месторасположение, хорошие соседи, во дворе дет. площадка, парковка, 2,3 млн руб., 1 собственник, документы готовы. Т. 8-922-3368-992

3-комн. кв. по Ленина, 58, 58 кв. м, 4/5 эт, без ремонта, 2 млн руб. Т. 8-922-3444-166, 3-29-32

3-комн. кв. по Мира, 1/3, 62.5 кв. м, две лоджии, пл. окна, шикарный вид на р. Каму, дом относительно свежий, чуть более 20 лет, 1 собственник, документы готовы к продаже, 2,35 млн руб. Т. 8-922-3448-844

3-комн. кв. по Приморскому б-ру, 20, 60 кв. м, 1/4 эт, 2 з/балкон, сауна, мини-бассейн, евроремонт, частично с мебелью, 2 млн руб., торг. Т. 8-922-3355-026

3-комн. кв. по Приморскому б-ру, 20, 60 кв. м, 1/4 эт, в отл. сост., 2 з/балкона, сауна в квартире, мини-бассейн, пл. окна, паркетный пол, 2,1 млн руб. Т. 8-922-6412-864

3-комн. кв. по Сиреневому б-ру, 5, новостройка, 5/9 эт, 2 лоджии, 2,85 млн руб. Т. 8-922-3002-784

3-комн. кв. по Советской, 24, 63,7 кв. м, 2/5 эт, панел. дом, раздел. с/у, счетчики на воду, газ, окна евродерево, з/балкон, 2,5 млн руб., Т. 8-922-3467-247

3-комн. кв. по Советской, 25, 53 кв. м, 1/5 эт, панел. дом, квартира не треб. вложений, хороший ремонт, нат. потолки, пл. окна, ламинат, новая сантехника, перепланировка узаконена, 2,2 млн руб. Т. 8-922-3467-247

3-комн. кв. по Советской, 4, 52 кв. м, 2/5 эт, панельн. дом, две комн. смежные, одна отдельная, с/у раздел., одно пл. окно, счетчики воды, э/э, без балкона, вх. ж/дверь, вся инфраструктура в шаг. доступ., возможны варианты обмена, 2.1 млн руб. Т. 8-922-3150-552

3-комн. кв. по Советской, 43, 60 кв. м, 5/5 эт., панел. дом, ремонт, пл. окна, встр. кухня, двери, стены все выровнены, с/у раздел., кафель, сантехника вся новая, остановка, магазины, почта, школа - все в шаг. доступ., 2.4 млн руб., торг, или меняю на 1 хр. с доплатой, рассм. варианты, 1 собственник, никто не прописан, продажа без проблем. Т. 8-922-3123-350

3-комн. кв. по Советской, 45, 57,5 кв. м, 5/5 эт, пл. окна, з/балкон пластик с выносом, новые м/к двери, с/у раздел. кафель, удачное месторасположения, рядом остановка, магазины, микрорынок, аптеки, почта, баня № 1, 2,15 млн руб. Т. 8-922-3368-992

3-комн. кв. по Советской, 53, 64,7 кв. м, 9/9 эт, с хорошим ремонтом, пл. окна, новые м/комн. и вх. ж/двери, нат. потолки, полы плитка, ламинат, 2,65 млн руб. Т. 8-922-2441-140

3-комн. кв. по Советской, 53, 67 кв. м, 8/9 эт, большая, светлая, теплая, пл. окна, ванная кафель, стены ровные, полы бетонные не скрипят, пл. трубы, счетчики, нат. потолки, продаем в связи с переездом в другой город, 2.48 млн руб. Т. 8-922-3123-350

3-комн. кв. по Сосновой, 13, 54 кв. м, 4/5 эт, панел. дом, встр. кухня, раздел. с/у, в одной комнате ремонт (нат. потолок, ламинат), з/балкон, 2,2 млн руб. Т. 8-922-3467-247

3-комн. кв. по Сосновой, 17, 58 кв. м, 5/9 эт, дом ТСЖ, квартира в хорошем состоянии, част. с меб., балкон ст/пакеты, с/у кафель, кух. гарнитур, хорошие соседи, рядом школа, д/с, Темп, Ледовый, хорошая парковка, чистый подъезд, 2.85 млн руб. Т. 8-922-3368-992

3-комн. кв. по Сосновой, 17, 58,1 кв. м, 9/9 эт, ТСЖ, дерев. ст/пакеты, пл. лоджия 6 м, с которой открывается замечательный вид, ж/дверь, счетч. на воду и газ, очень удобное местоположение, во дворе детская площадка, хорошая парковка, рядом школа, д/с, автомойка и магазины, част. с мебелью, 2,55 млн руб. Рассмотрим обмен на 1-комн квартиру с вашей доплатой. Т. 8-922-3368-992

3-комн. кв. по Шлюзовой, 7, 52 кв. м, 5/5 эт, в очень спокойном подъезде, угловая, солн. сторона, светлая (противоположная от подъезда), соседи только с одного края и внизу - не мешают, без долгов, 1 взр. собственник, ремонта нет, 2.05 млн руб. Т. 8-922-3112-278

3-комн. кв. по Шлюзовой, 7, 52 кв. м, 5/5 эт, в очень спокойном подъезде, угловая, солн. сторона, светлая, противоположная от подъезда, соседи только с одного края и внизу - не мешают, без долгов, 1 взр. собственник, ремонта нет, 1.8 млн руб.Т. 8-922-3112-278

3-комн. кв. по б-ру Текстильщиков, 13, 58,2/41,7/5,8 кв. м, 5/5 эт, в хор. сост., все комн. изолир., 2,1 млн руб. Т. 8-908-2473-279

3-комн. кв. по б-ру Текстильщиков, 21, перепланировка из 4-комн. кв., узаконена, 34/61.2 кв. м, 2/5 эт, просторный коридор 5.9 кв. м, кухня 13.7 кв. м, с/у совмещен 5.7 кв. м (кафель), з/балкон (дерево), внутр. отделка (дерево), рядом вся инфраструктура, 2.2 млн руб., рассм. ипотеку, мат. капитал. Т. 8-922-3093-838

3-комн. кв. по пр. Победы, 12, 62,8 кв. м, 5/5 эт, сделан хороший ремонт, вложений не треб., рассм. ипотеку, мат капитал, 2,55 млн руб. Т. 8-922-3510-755

3-комн. кв. по пр. Победы, 12, 63 кв. м, 5/5 эт, панел. дом, квартира в престижном спальном районе, рядом с родником и сосновым бором, школой, д/с, с полным ремонтом, сделано все, з/балкон пластик, потолки нат. многоур., заменены все двери и трубы, ванная и туалет кафель раздел., пл. окна, пол ламинат, стены выровнены, остается встр. кух. гарнитур, встр. шкаф-купе, кв. очень теплая и светлая, ремонт кровли дома был сделан 2 г назад, 2,58 млн руб., торг реальному покупателю, рассм. варианты обмена на дом в городе или пригороде + ваша доплата, рядом гараж в а/к № 11. Т. 8-922-3123-350

3-комн. кв. по пр. Победы, 20, 57,2 кв. м, в 9 эт, в хор. сост., 2,8 млн руб. Т. 8-922-3115-175

3-комн. кв. по пр. Победы, 20, 57,2 кв. м, в 9-эт. доме, квартира в хор. сост., свежий ремонт в ванной и большой комнате, утеплённый балкон на вынос, дом ТСЖ, чистый подъезд, хорошие соседи, вся инфраструктура - д/сады, больница, бассейн, ледовый дворец, документы готовы, реальному покупателю торг, бонус - бесплатный Интернет, 2,8 млн руб. Т. 8-922-3115-175, Анастасия

3-комн. кв., 5/9 эт., кирп. дом, лифт, мусоропровод, рядом почта, сбербанк, цена договорная. Т. 8-982-4878-719, 3-51-19, с 12.00 до 21.00

3-комн. кв., 60 кв. м, 3/5 эт, по К. Маркса, 7, без перепланировок, треб. ремонта, но в приличном сост., окна на две стороны, полы хорошие, скрипы отсутствуют, не угловая, рядом школы, д/с, р. Кама, площадь, администрация, аптеки и торговые дома, к ипотеке и разного рода сертификатам готовы, без торга, 1.95 млн руб. Т. 8-922-3112-278

4-КОМНАТНЫЕ

4 УП в п. Марковском, 61/90 кв. м (19.1, 13.1, 12.0, 16.8), 5/5 эт, дом турецкой постр. по немец. проекту, хорошая планировка, две лоджии, прихожая 14,3 кв. м, кухня 7,7 кв. м, 1,65 млн руб. Т. 8-987-2064-962

4 УП в пос. Новом, д. 24, 87 кв.м, 1/5 эт., в хорошем состоянии, 2.6 млн. руб., или меняем на квартиру или дом, рассмотрим все предложения. Т. 8-922-6497-785

4 УП по Декабристов, 28, 100 кв. м, две лоджии, все комн. раздел., раздел. с/у, просторная кухня, один собственник, 2.6 млн руб. Т. 8-922-3093-838

4 УП по Декабристов, 28, 101 кв. м, 2/9 эт, 101 кв. м, все комнаты изолированы, с/у раздельный, 2 лоджии (1-утепл.), современные деревянные стеклопакеты, пл./трубы, счетчики на воду, газ, эл-во, ж/дверь, ремонт, 3.3 млн. руб., или меняю, рассм. варианты. Т. 8-922-3150-552

4 УП по Декабристов, 5/5, 11/14 эт, част. ремонт, большая лоджия, сертификаты, мат. капитал, ипотека, рассм. все варианты, возможен обмен, 2,9 млн руб., торг, СРОЧНО! Т. 8-922-2404-569

4 УП по Декабристов, 5/5, 45 кв. м, ремонт, большая лоджия, 2,7 млн руб., торг, СРОЧНО! Т. 8-922-3232-624

4 УП по Декабристов, 5/5, 79 кв. м, 13/14 эт, сост. нормальное, комнаты все изолир., большая кухня, с/у раздел., з/лоджия, дом ТСЖ, консьержка, 2.6 млн руб., или обмен на 2 хр. на Заре, или продам и куплю, рассм. варианты. Т. 8-922-2439-469

4 УП по Камской, 13, 73 кв. м, 9/12 эт, два лифта, мусоропровод, окна не пластик., большая з/лоджия, особого ремонта нет, но в очень хор. сост., 1 взр. собственник, готовы рассм. любые сертификаты, ипотеку, 2,7 млн руб. Т. 8-922-3112-278

4 УП по Сиреневому б-ру, 4, в новостройке, в престижном районе, 84 кв. м, 1/5 эт, кирп. дом, по факту этаж второй, теплые полы, 3 лоджии, сделан полный очень хороший ремонт, остается встр. кухня, прихожая, шкаф в детской, рядом ледовый дворец, школа, д/с, магазины, 4,2 млн руб., торг, либо обмен на 3 УП в Завокзальном, в хор. сост. + ваша доплата. Т. 8-922-3123-350

4 УП, 2/10 эт, 1 эт цоколь, 3 спальни, кухня-гостиная 16 кв. м, заменены полы, сменена проводка, пл. окна, счётчики на всё, вся инфраструктура рядом, 2,9 млн руб. Т. 8-922-3208-643

4 хр. по Декабристов, 3/2, 64 кв. м, 4/5 эт, хорошее сост., 2 млн руб., или обмен на 1 хр. на Заре. Т. 8-922-6497-785

4 хр. по Мира, 24, за столовой №5, 62 кв. м, 3 эт, 2,15 млн руб., торг. Т. 8-922-3513-837

4 хр. по Уральских Танкистов, 12, 92 кв. м, 5/5 эт, в хор. сост., с ремонтом, кухня 14 кв. м, две комнаты изолир., две комн. проходные, две з/лоджии, 2,6 млн руб., или меняю на 2 хр. с доплатой, рассм. все варианты - Заря, Основной, Завокзальный. Т. 8-922-2439-469

4 хр. по б-ру Текстильщиков, 13, 60 кв. м, 1/5 эт, в хор. сост., ламинат, пл. окна, рядом школа № 8, магазины, д/с, 1.9 млн руб., или обмен на 1-комн. кв. или м/с. Т. 8-922-6497-785

4 хр. по пр. Победы, 10, 62 кв. м, 2 эт, ремонт, 2.7 млн. руб. Т. 8-922-3448-844

ПОДАТЬ ОБЪЯВЛЕНИЕ В «ЧИ» ЛЕГКО! >222-68 НА ЭЛЕКТРОННУЮ ПОЧТУ bochaint@chaint.ru 8-922-3122-226 КРУГЛОСУТОЧНО (SMS, РЕЧЕВОЕ СООБЩЕНИЕ) НА САЙТЕ chaint.ru В ГРУППЕ ВК vk.com/chaint В РЕДАКЦИИ ул. Мира, 1А

Объявления в текущий номер **принимаются до 14:00 вторника.** Купон и правила подачи объявлений на стр. 10

4-комн. кв. 100 кв. м, 6/9 эт. по Гагарина, 1, 5 млн руб. Т. 8-922-2464-999

4-комн. кв. 110 кв. м, 9/9 эт. по Декабристов, 28, 3 200 тыс. руб. Т. 8-922-2466-996

4-комн. кв. 111 кв. м, 8/9 эт. по Сосновой, 23, 4 700 тыс. руб. Т. 8-909-1162-578

4-комн. кв. 53/82 кв. м, кухня 9 кв. м, кух. гарнитур, новые двери, кондиционер, водонагреватель 80 л, с частичным ремонтом, 3,5 млн руб., или обмен на 3-комн. кв. в г. Тюмень. Т. 8-922-3638-090

4-комн. кв. 60.2 кв. м, 5/5 эт. по Советской, 2 млн руб. Т. 8-921-2830-325

4-комн. кв. 62 кв. м, 3/5 эт. по Мира, 24, 2 100 тыс. руб. Т. 8-922-3613-180

4-комн. кв. 62.8 кв. м, 5/5 эт. по Вокзальной, 29, 2 500 тыс. руб. Т. 8-922-3561-873

4-комн. кв. 73 кв. м, 9/12 эт. по Камской, 13, 2 690 тыс. руб. Т. 8-967-1289-813

4-комн. кв. 93 кв. м, 3/5 эт. по Азина, 25, 3 500 тыс. руб. Т. 8-922-3127-036

4-комн. кв. 94 кв. м, 1/5 эт. по Азина, 13, 3 900 тыс. руб. Т. 8-950-4596-895

4-комн. кв. 97 кв. м, 2/5 эт. по Азина, 25, 3 350 тыс. руб. Т. 8-922-2418-400

4-комн. кв. Шлюзовой, 2, 64 кв. м, 4/5 эт, панельн. дом, пл. окна, з/балкон, кухня совмещена с комнатой, встр. кухня и прихожая остаются, туалет с ванной совмещены, кафель, вх. и м/к двери заменены, 2.37 млн руб., или меняю на 2-комн. кв. + ваша доплата. Т. 8-922-3123-350

4-комн. кв. в Завокзальном, или обмен на 1-комн. кв. в Завокзальном, с вашей доплатой, СРОЧНО! Т. 8-922-3221-345

4-комн. кв. в Завокзальном, по Сосновой, 24, 82.2 кв. м, 6/6 эт, з/лоджия и балкон, комнаты все изолир., окна выходят на обе стороны, просторные кухня и коридор, с/у раздел., темная комната, новая вх. дверь, 3.3 млн руб., рассм. вариант обмена на 2 УП в Завокзальном, не выше 3 эт, с вашей доплатой. Т. 8-922-3093-838

4-комн. кв. в п. Марковском, 86 кв. м, 4/5 эт, вх. дверь Аргус, косметический ремонт, счетчики на воду, в шаг. доступ. д/с и школа, в поселке есть вся инфраструктура, 1.9 млн руб. Т. 8-922-3467-247

4-комн. кв. в п. Марковском, д. 11, 86 кв. м, 4/5 эт, вх. дверь Аргус, косметический ремонт, счетчики на воду, в шаговой доступности д/с и школа, вся инфраструктура, 2.5 млн руб. Т. 8-922-3467-247

4-комн. кв. в с. Б. Букоре, 78.9 кв. м, 2 санузла, 2/2 эт., или меняю на 2-комн. кв. в городе. Т. 6-13-81, 8-922-6471-618

4-комн. кв. в турец. доме, 2 эт, или обмен на 2 УП с доплатой. Т. 8-922-3009-490, 8-922-3277-024

4-комн. кв. на Уральской, 1 эт, высоко, подвала нет, в отл. сост., теплая, счетчики на все, трубы пластик., 2 млн руб., в связи с переездом в др.город, СРОЧНО! Т. 8-902-8399-722

4-комн. кв. на Уральской, 4 эт, солн. сторона, пл. окна. Т. 8-922-3625-074

4-комн. кв. по Азина, 13, 94 кв. м, 1/5 эт, нем. застр., все сделано, большая кухня (гарнитур остается), мебель встр. остается, окна высоко, сделан бассейн, окна, балкон пластик, теплая, чистая, светлая квартира, 3.5 млн руб., торг, или меняю на 2 УП + 1 УП (желательно Завокзальный, Уральская), или 2 УП + доплата, рассмотрим варианты. Т. 8-922-3123-350

4-комн. кв. по Азина, 13, немец. дом, 92 кв. м, 3/5 эт, кап. ремонт, 1 собственник, бонусом пожизненный бесплатный Интернет, или обмен на меньшую площадь с вашей доплатой, разумная рассрочка, 3.35 млн руб. Т. 8-922-3448-844

4-комн. кв. по Азина, 5/1, в доме турец. Застр., 105,6 кв. м, 2/11 эт, 4,4 млн руб. Т. 8-919-7085-898

4-комн. кв. по Азина, 9, турец. застр., 105 кв. м, 2 эт, в отл. сост., 4,8 млн руб., возм. варианты размена. Т. 8-912-4896-092

4-комн. кв. по Гагарина, 1, 100 кв. м, 6/9 эт, панел. дом, в квартире сделан полный ремонт из дорогих, качественных материалов, теплый пол, встр. кухня, заменены м/комн. двери, 2 з/балкона пластиком, новая сантехника, шкаф-купе, остается все, квартира шикарная, вложений не требует, 5 млн руб., разумный торг реальному покупателю. Т. 8-922-3467-247

4-комн. кв. по Декабристов, 28, 100 кв. м, 3 эт, 3.15 млн. руб., рассм. варианты обмена с вашей доплатой. Т. 8-922-3448-844

4-комн. кв. по Декабристов, 3/1, 64 кв. м, 2/5 эт, заменены окна, м/к двери, з/балкон, собственники взрослые, 2.4 млн руб., рассм. обмен на меньшую площадь с доплатой (нужно разменяться), перепланировок не было, можно ипотеку и мат. капитал. Т. 8-922-3112-278

4-комн. кв. по К. Маркса, 1, 100 кв. м, объединена из двух квартир, сост. средние, или обмен на меньшую площадь с вашей доплатой, 3.9 млн руб. Т. 8-922-3448-844

4-комн. кв. по Камской, 3, 63.9 кв. м, 5/5 эт, 1 собственник, квартира свободна, 2,25 млн руб., хороший торг за налич. расчет, обмен на 1-комн. кв. или 2-комн. кв. с доплатой. Т. 8-922-3093-838

4-комн. кв. по Камской, 5/5 эт, заменены все окна, балкон с выносом, новая вх. дверь, кух. гарнитур, пл. трубы, счетчики. Т. 8-922-3120-482, 8-922-3079-487

4-комн. кв. по Мира, 2/1, 2 эт., 60 кв. м, перепланирована в 3-комн. кв., документы оформлены, хороший ремонт, 2.8 млн руб. Т. 8-922-3384-827

4-комн. кв. по Сиреневому б-ру, 1, 82 кв. м, 5/6 эт, кирп. дом, 2,9 млн руб. Т. 8-922-6459-449

4-комн. кв. по Советской, 11, 65 кв. м, 5/5 эт, рядом ТЦ Мега, Сбербанк, ост. в 20 шагах, поликлиника в 100 м, кухня совмещена с комнатой, окна и балкон пластик, с выносом, на балконе пол с подогревом, ванна кафель, пл. трубы, стены ровные, м/к двери поменяны, чистая, теплая, светлая квартира, 2.2 млн руб., торг. Т. 8-922-3123-350

4-комн. кв. по Советской, 61 кв. м, 5/5 эт, сост. удовл., пл. окна, вся инфраструктура рядом, 2,1 млн руб., возм. разумный торг. Т. 8-922-3659-887

4-комн. кв. по Сосновой, 19, 100 кв. м, 3/9 эт, соединена 1-комн. и 3-комн. кв., сост. обычное, два с/у, два балкона, возможна продажа как 1-комн. и как 3-комн. кв., рассм. всевозможные варианты обмена, 4 млн руб. Т. 8-922-3448-844

4-комн. кв. по Сосновой, 23, в вариантовском доме, 111 кв. м, 8/9 эт, кирпич. дом, два санузла, две лоджии, большая кухня, гардеробная, 4.4 млн руб., или меняю на 1-комн. кв. в Завокзальном, в кирпичном доме, плюс ваша доплата, рассмотрим варианты, докум. готовы, 1 собственник, продажа без проблем. Т. 8-922-3123-350

4-комн. кв. по Строителей, 10, перепланирована в 2-комн. кв., 66.8 кв. м, 4/5 эт, перепланировка узаконена, отличное месторасположение дома, во дворе новая детс. площадка, детская и взрослая больница, д/с, магазины, в квартире сделан ремонт, пл. окна, 1 собственник, 2,5 млн руб. Т. 8-922-3115-175

4-комн. кв. по Уральских танкистов, 12, 91,2 кв. м, дерев. и пл. окна, трубы, счетчики на гор. и хол. воду, вх. ж/дверь, с/у раздельный. Т. 8-922-3264-210

4-комн. кв. по пр. Победы, 22, новостр., 81 кв. м, 9/9 эт, два балкона, окна во двор и на родник, ремонт, рассм. ипотеку, мат. капитал, рассрочку, разумные варианты обмена, 3,9 млн руб. Т. 8-922-3448-844

4-комн. кв. по пр. Победы, 26, 68.9 кв. м, развитая инфраструктура, 1 эт, без ремонта, 2.8 млн руб. Т. 8-922-3093-838

5-комн. кв. по Декабристов, 6, 126 кв. м, 9 эт, строящийся дом, пентхаус, (соединены 2-комн. кв. и 3-комн. кв.), 4 балкона, срок сдачи конец года, потрясающий вид на город, 4.1 млн руб. Т. 8-922-3448-844

5-комн. кв. по Советской, 53, 103 кв. м, 4 эт, сост. среднее, рассм. варианты обмена, 3.85 млн руб. Т. 8-922-3448-844

КГТ И МАЛОСЕМЕЙКИ

Две комнаты по Вокзальной, 1/4, 30,6 кв. м, 1 эт, туалет и кухня в комнате, 900 тыс. руб., или обмен на 2 хр. на Основном. Т. 8-902-6316-325

КГТ 13 кв. м, 1 эт высоко, решетки, пл. окна, ж/дверь прочная двойная, с/у совмещен выложен кафелем, встр. кух. гарнитур, доп. раковина, встр. большой угловой шкаф, проводка и сантехника новые, ремонт не треб., 750 тыс. руб., торг. Т. 8-922-3337-197

КГТ 18.4 кв. м, 3 эт, ж/дверь, пл. окно, большая ванная, ремонт. Т. 89-223-3121-553

КГТ в общ. Юность, 5 эт, с балконом, хороший ремонт, мат. капитал, возм. торг. Т. 8-922-3272-402

КГТ на Основном, пл. окна, ж/дверь, частично с мебелью, ванная и туалет. Т. 8-982-4384-417

КГТ по Вокзальной, 1/5, 18 кв. м, 4/5 эт, с полным ремонтом, заменена проводка, нат. потолок, линолеум, пл. окно, некоторую мебель можем оставить, из окна вид на лес, подъезд в хор. сост., добрые и не шумные соседи, рассм. мат. капитал, без торга, 690 тыс. руб. Т. 8-922-3112-278

КГТ по Вокзальной, 13.1 кв. м, санузел, кухня на двух хозяев, в комнате косметический ремонт, 530 тыс. руб. Т. 8-922-3467-247

КГТ по Кабалевского, 18,2 кв. м, 800 тыс. руб. Т. 8-908-2467-681

КГТ по Кабалевского, 24, 11,8/18,2 кв. м, 4/5 эт, пл. окна, чистая, ванная, 650 тыс. руб. Т. 8-908-2473-279

КГТ по Кабалевского, 24, 18.5 кв. м, 3/5 эт., кухонный блок, совмещённый санузел, большая комната, чистая секция, ж/дверь, во дворе продовольственный магазин, 200 м до конечной остановки, рядом д/с, гимназия и школа № 4, 750 тыс. руб. Т. 8-922-3112-278

КГТ по Кабалевского, 26, 18 кв. м, 2/5 эт, с ремонтом, встр. кухня, душ. кабина, 850 тыс. руб. Т. 8-922-6497-785

КГТ по Кабалевского, 28, 12,3 кв. м, 2 эт. Т. 8-951-9226-599

КГТ по Кабалевского, 28, 22,9 кв. м, 2/5 эт, две комнаты, с ремонтом, пл. окна, с/у, душевая, трубы помен., счетчики на воду и э/э, большая прихожая, на полу линолеум, новая ж/дверь, 1 собственник, чистая продажа, 900 тыс. руб., торг небольшой. Т. 8-922-2439-469

КГТ по Кабалевского, 28, 24 кв. м, 3/5 эт, с кап. ремонтом, с/у в квартире, 900 тыс. руб., или обмен на м/с, 30 кв. м, с нашей доплатой. Т. 8-922-6497-785

КГТ по Кабалевского, 30, 12,8 кв. м, 3/5 эт, есть с/у, душ, раковина, счетчики, 630 тыс. руб. Т. 8-909-1027-524, 8-922-6490-194

КГТ по Кабалевского, 30, 12/18 кв. м, 2 эт, с/у, душ, 700 тыс. руб. Т. 8-922-3311-127

КГТ по Кабалевского, 30, сост. среднее, пл. окна, 660 тыс. руб., СРОЧНО! Т. 8-922-3373-791

КГТ по Кабалевского, сост. среднее, пл. окна, 660 тыс. руб., СРОЧНО! Т. 8-922-3373-791

КГТ по Ленина, 63к2, общ. Молодость, 16 кв. м, 5/9 эт, в хор. сост. комнаты, хорошая соседка, с/у на две комнаты, окно заменено, с видом на р. Каму, в комнате установлена мойка с гор. и хол. водой, есть слив, 1 взр. собственник, рассм. ипотеку и мат. капитал, 650 тыс. руб. Т. 8-922-3112-278

КГТ по Ленина, 65/1, 13,1 кв. м, 1/9 эт, пл. окна, душ и с/у совмещен, ж/дверь, счетчики на все, телефон, Интернет, 595 тыс. руб. Т. 2-44-34, после 19.00, 8-912-9802-667

КГТ по Ленина, 65/1, 16,5 кв. м, 7,9 эт, новое большое пл. окно, вода в комнате, душ, с/у на 2 хозяев, вид из окна шикарный, есть своя кладовка на этаже, 650 тыс. руб. Т. 8-922-6497-771

КГТ по Ленина, 65/1, 16,5 кв. м, 7/9 эт, большой ст/пакет, с/у, душ на одного, лифт, мусоропровод. Т. 8-922-3090-154

КГТ по Ленина, 65/1, 16,9 кв. м, 7/9 эт, пл. окна, чистая, пустая, с/у на 2 хозяина, эл/счетчики в комнате. Т. 8-922-3067-071

КГТ по Приморскому б-ру, 38, 16 кв. м, 2/5 эт, полный ремонт, новая эл/проводка, пл. окно, линолеум, душ. кабинка, небольшая кухонная зона, новый унитаз и раковина, приличное крыло, рассм. ипотеку и мат. капитал, 780 тыс. руб. Т. 8-922-3112-278

КГТ по Шлюзовой, 8, 1/6 эт, 18 кв. м, с ремонтом, пласт. окно, с/у в квартире, 650 тыс. руб. Т. 8-922-6497-785

ККТ 11 кв. м, 3 эт, ж/дверь, секция на 4 хозяина, 500 тыс. руб., торг, или меняю на м/с с доплатой. Т. 8-922-2449-669

ККТ 11.5 кв. м, 9/9 эт, в хор. сост., рядом пляж, д/с, школа, остановка, рассм. варианты, мат. капитал, ипотека. Т. 8-922-3095-445

ККТ 14 кв. м, есть балкон, в комнате треб. косметический ремонт, соседи все адекватные, работящие, инфраструктура вся в шаг. доступ. Т. 8-922-6482-794

ККТ в г. Ижевске, по Редукторной, 14, 11 кв. м, 5/5 эт, кирп. дом, квартира на 5 хозяев, соседи спокойные, дружелюбные, один собственник, 465 тыс. руб., возможен мат. капитал, ипотека, рассм. обмен на 1-комн. кв. с доплатой в г. Чайковском. Т. 8-922-3093-838

ККТ по Вокзальной, 1/5, 13 кв. м, 5/5 эт, требуется косметический ремонт, 450 тыс. руб. Т. 8-922-6497-785

ККТ по Вокзальной, 1/5, 18 кв. м, 3 эт, вода в комнате, пл. окно, косметический ремонт, солн. сторона, 660 тыс. руб., или обмен на 2-комн. кв. с доплатой. Т. 8-922-3201-166

ККТ по К. Маркса, 25, 13 кв. м, 3/5 эт, приличная секция, чистая кухня, окно выходит во двор, мат. капитал рассм., 480 тыс. руб. Т. 8-922-3112-278

ККТ по К. Маркса, 25, 18 кв. м, с з/балконом. Т. 8-922-3067-387

ККТ по К. Маркса, 25, в центре города, 17 кв. м, с балконом, 2/3 эт, комн. свободна, никто не проживает, никто не прописан, рассм. любые ипотечные программы, мат. капитал, 1 собственник, 530 тыс. руб. Т. 8-922-3093-838

ККТ по К. Маркса, 3/1, 3/9 эт, 11 кв. м, 450 тыс. руб. Т. 8-922-6497-785

ККТ по Ленина, 2, 12 кв. м. Т. 8-922-6448-023

ККТ по Ленина, 63/2, 16 кв. м, 5/9 эт, с/у на двух хозяев, хор. сост., пл. окно, 600 тыс. руб. Т. 8-922-6497-785

ККТ по Ленина, 63/2, 17 кв. м, 1 эт, пл. окно, вода проведена в комнату, 700 тыс. руб. Т. 8-922-3007-673

ККТ по Ленина, 63/2, 9/9 эт, 17.5 кв. м, 600 тыс. руб. Т. 8-922-6497-785

ККТ по Приморскому б-ру, 19, 12,7 кв. м, 3/3 эт., комната свободна, собственник один, мат. капитал, ипотека, рассм. ваши предложения, 480 тыс. руб., торг. Т. 8-922-2439-469

ККТ по Приморскому б-ру, 19, 17 кв. м, 3/3 эт, ремонт, большой з/балкон, хор. соседи, чистый подъезд, 600 тыс. руб. Т. 8-922-6497-785

ККТ по Приморскому б-ру, 19, 18 кв. м, 3/3 эт, на 4 хозяина, чистая, светлая, з/балкон, пл. окна, соседи хорошие, в секции ремонт, 630 тыс. руб., рассм. варианты обмена. Т. 8-922-3181-207

ККТ по Приморскому б-ру, 38, 17,1 кв. м, 3 эт, ремонт, счетчик эл-во, 2 кладовки. Т. 8-922-6443-409

ККТ по Приморскому б-ру, 38, общ. Огонек, 12.6 кв. м, 470 тыс. руб., торг на месте. Т. 8-922-2463-946

ККТ по Приморскому б-ру, 51, 13 кв. м, за мат. капитал, с многолетним арендатором, доходность 4 тыс. руб./мес. Т. 8-909-1162-578

ККТ по Приморскому б-ру, 59, 11 кв. м, в центре города, 3 эт, 1 собственник, рассм. мат. капитал, 440 тыс. руб. Т. 8-922-3093-838

ККТ по Приморскому б-ру, 59, 12,4 кв. м, 2/3 эт, пол линолеум, кухня, с/у, секция чистые, соседи хорошие, комната свободна, собственник один, 450 тыс. руб., торг при осмотре. Т. 8-922-2439-469

Квартира УП на Уральской, 48,3 кв. м, 4 эт, ТСЖ, или обмен на 1-комн. кв. с доплатой. Т. 8-922-3009-722

Квартира м/с типа по Уральских танкистов, 6, 30 кв. м, 2 эт, балкон, сост. хор., 1,03 млн руб. Т. 8-902-8020-468

Квартира на 1 эт, высоко, в цокольном этаже детская библиотека, в комнате пл. окно, на кухне есть возм. сделать балкон, в кухне эл/плита, фартук из кафеля, после косметического ремонта. Т. 8-922-3691-945

Квартира, сделана перепланировка и ремонт (ровные стены, наливной пол, новые окна), большая отапливаемая лоджия, встр. кухня, газ. отопл., в подвале кладовка, с/о, баня. Т. 8-922-6499-815

Квартира-студия по б-ру Текстильщиков, 5, 3/5 эт, евроремонт, з/балкон, встр. шкаф и кух. Гарнитур, рядом с домом вся инфраструктура, 1,4 млн руб., торг, СРОЧНО! Т. 8-922-2404-569

Квартира-студия по б-ру Текстильщиков, 5, 3/5 эт, евроремонт, з/балкон, встр. шкаф и кух. гарнитур, 1,4 млн руб., торг, СРОЧНО! Т. 8-992-2127-151

Квартира-студия, 18 кв. м, Дружба, дом переведен в жилой фонд, 3/9 эт, хороший ремонт, красивый вид из окна, с/у на двух хозяев, сосед в возрасте, живёт сам, кухня и шкаф-купе остаётся, 850 тыс. руб. Т. 8-922-3112-278

Квартиры по Декабристов, 36: 1-комн. кв. 36 кв. м, 1.494 млн руб., 1-комн. кв. 42 кв. м, 1.722 млн руб., 2-комн. кв. 56 кв. м, 2.268 млн руб., 2-комн. кв. 60 кв. м, 2.45 млн руб. Т. 8-922-3123-350

Комната в 2-комн. кв. на Уральской, в б/д, 20,5 кв. м, везде пл. окна, теплая, солн. сторона, спокойные соседи, 500 тыс. руб., вторую комн. при желании можно выкупить или снимать. Т. 8-982-4724-639, 8-922-3250-868

Комната в 3-комн. кв. на Уральской, 20 кв. м. Т. 8-904-3168-667, 8-963-5473-719

Комната в общ. по Вокзальной, 17,8 кв. м, 2/5 эт, кирп. дом, косметический ремонт, вода, стир. машина, 650 тыс. руб. Т. 8-922-3467-247

Комната в с. Б. Уса, Куединского р-на, в многоквартирном бревенчатом доме, по Советской, 18 кв. м, 2/2 эт, печное отопл., 150 тыс. руб. Т. 8-922-6497-785

Комната по Вокзальной, 1/5, 18 кв. м, вода в комнате, нат. потолок, пл. окно, ламинат, хорошие соседи, с/у на 3 семьи. Т. 8-922-3093-227

Комната по К. Маркса, 3/1, 5/9 эт, пл. окно, в хор. сост., чистый холл, хорошие соседи, с/у на две комнаты, 1 собственник, 420 тыс. руб. Т. 8-922-2439-469

Комната по К. Маркса, 3к1, 11 кв. м, 7/9 эт., большой холл, два туалета, душ, балкон, красивый вид из окон, собственник один, взрослый, 450 тыс. руб., материнский капитал ипотеку рассматриваем. Т. 8-922-3112-278

Комната по К. Маркса, центр, 9/9 эт, в хор. сост., с мебелью и быт. техникой, новая вх. дверь, на этаже большой холл, лоджия, 2 с/у, душ, соседи приличные. Т. 8-922-1155-150

Комната по Ленина, 65/1, общ. Дружба, 17 кв. м, 6/9 эт, в приличном сост., шкаф-купе остается, окно заменено, с/у на двух хозяев, 720 тыс. руб. Т. 8-922-3112-278

Комната по Приморскому б-ру, 38, 16 кв. м, 2/5 эт., чистая, приличное крыло, возм. подкл. собственного с/у, 1 взр. собственник, 480 тыс. руб., рассм. ипотеку и мат. капитал. Т. 8-922-3112-278

Комната по Приморскому б-ру, 38, 17 кв. м, душ. кабина, хол. и гор. вода, эл. плита, пл. окно, 1 собственник, 580 тыс. руб. Т. 8-922-3368-992

Комната по Советской, 1, 12.4 кв. м, 6/9 эт, туалет, ванная, большая прихожая на 2 квартиры, кухня общая на 5 комнат, лифт, мусоропровод, рядом остановка, соседи хорошие, 580 тыс. руб. Т. 8-922-3368-992

Комната по Советской, 1, 14,5/25,1 кв. м, 3/9 эт, секция на 2 хозяев, с/у раздел., кухня на 5 хоз., теплая, без балкона, соседи спокойные, мусоропровод, два лифта. Т. 8-922-2444-858

М/с в п. Новом, 18, 36 кв. м, 5/5 эт, в хор. сост., 1 млн руб. Т. 8-922-6497-785

М/с в п. Новом, 20,5/36 кв. м, кухня 8 кв. м, 1,1 млн руб. Т. 8-922-3061-945

М/с в п. Новом, д. 15, 5/5 эт, 36 кв. м, с капитальным ремонтом, застекленная лоджия, 1.2 млн руб. Т. 8-922-6497-785

М/с на Заре, 22 кв. м, 3 эт, балкон, без ремонта, 850 тыс. руб., торг. Т. 8-982-4694-815

М/с на Заре, по Декабристов, 19, 4/5 этаж, 30 кв. м, без ремонта, 980 тыс. руб. Т. 8-922-3448-844

М/с на Основном, 12/23 кв. м, ремонт. Т. 8-922-3321-007

М/с на Основном, 21 кв. м, 3 эт, 1 собственник, сделан новый косметический ремонт, 990 тыс. руб. Т. 8-922-3255-579

М/с на Основном, 22 кв. м, 5/5 эт, рядом автовокзал, школа, магазины. Т. 8-922-2404-017

М/с по Вокзальной, 35А, 22 кв. м, 5/5 эт, чистая и теплая, заменены трубы, есть счетчики, маленький балкон, магазины, остановка, автовокзал, школа все рядом, 950 тыс. руб., торг. Т. 8-922-3123-350

М/с по Вокзальной, 35а, 21.5 кв. м, 1/5 эт, пл. окна, косметический ремонт, хорошие соседи, тамбур на 2 квартиры, 1 этаж высоко, 980 тыс. руб. Т. 8-922-3368-992

М/с по Вокзальной, 55, 14/23 кв. м, 3 эт., недорого, ипотека, мат. капитал, варианты. Т. 8-902-4747-597

М/с по Вокзальной, 55, 22 кв. м, 3/5 эт, с ремонтом, окна, трубы, счетчики, двери заменены, 950 тыс. руб., или меняю на 1 хр. с доплатой в этом же районе. Т. 8-922-2439-469

М/с по Вокзальной, 57, 1 эт, пл. окна, новая сантехника, пл. трубы, встр. кухня, шкаф-купе в прихожей, счетчики газ и вода, новые м/комн. и вх. двери, 1,2 млн руб. Т. 8-922-3767-607

М/с по Вокзальной, 57, 30 кв. м, 4/5 эт, в хор. сост., окна поменяны, с/у с ремонтом, сантехника вся поменяна, трубы, счетчики, кух. гарнитур, линолеум, ж/дверь, 1 собственник, квартира свободна, 1,05 млн. руб. Т. 8-922-2439-469

М/с по Вокзальной, 59, 22 кв. м, 1/5 эт, окна и трубы поменяны, счетчики, сантехника поменяна, вх. ж/дверь новая Аргус, 850 тыс. руб., или обмен на 2-комн. кв. с изолир. ходами, 3 хр. с нашей доплатой. Т. 8-922-2439-469

М/с по Вокзальной, 59, 22 кв. м, 1/5 эт, пл. окна, новая ж/дверь, трубы поменяны, с/у с кафелем, кух. гарнитур, в хор. сост. Т. 8-922-не печатать

М/с по Вокзальной, 63, 29,7 кв. м, 1/5 эт, высоко, пл. окна, пол ламинат, трубы заменены, с/у совмещен кафель, ж/дверь, общая дверь в секцию, спокойные соседи, с мебелью, заехал и живи, 1,1 млн руб., разумный торг. Т. 8-922-3368-992

М/с по Гагарина, 16, 12/21,8 кв. м, 4/5 эт, с балконом, пл. трубы, счетчики на воду и э/э, свободна, в шаг. доступ.: д/с, школа, магазины. Т. 8-922-6456-003, 8-922-3659-818

М/с по Декабристов, 1/2, 30 кв. м, 3 эт, косметический ремонт, новые пл. окна, з/балкон большой, светлая, чистая, хорошие соседи, 1.25 млн руб. Т. 8-922-3368-992

М/с по Декабристов, 19, 6/18/29,4 кв. м, 4 эт, с балконом, сост. среднее, 900 тыс. руб., торг. Т. 8-908-2473-279

М/с по Декабристов, 30 кв. м, 1/5 эт, с балконом, сост. хор., встр. кухня. Т. 8-906-8884-774

М/с по Ленина, напротив Ермака, 30,1 кв. м, 2 эт, большой з/балкон, большая ванна, пл. трубы, счетчики, ремонт, свободна, без посредников. Т. 8-922-3436-380

М/с по Мира, 32, 30 кв. м, 2/5 эт, в районе школы № 10, з/балкон дерев. рамами, счётчики на воду и э/э, косметический ремонт, 1 собственник, 1,15 млн руб. Т. 8-922-3150-552

М/с по Мира, 32, 30 кв. м, 3/5 эт, в районе школы № 10, з/балкон дерев. рамами, счётчики на воду и э/э, косметический ремонт, 1 собственник, 1,15 млн руб. Т. 8-922-3150-552

М/с по Мира, 8, 12/22 кв. м, 6/6 эт, балкон не застеклен, 950 тыс. руб., торг. Т. 8-922-3070-089

М/с по Советской, 2/1, 29,6 кв. м, 1/5 эт, квартира в отл. сост., сделан част. ремонт, полностью заменена эл/проводка, нат. потолки, новая вх. дверь, рассм. ипотеку, мат. капитал, квартира свободна, 1,05 млн руб. Т. 8-922-3093-838

М/с по Советской, 26, 21,5 кв. м, 4/5 эт, пл. окна, з/балкон, чистый подъезд, недавно сделан ремонт, хорошие соседи, удачное месторасположение, рядом магазины, школы, д/с, поликлиника, остановка, 990 тыс. руб. Т. 8-922-3368-992

М/с по Советской, 26, 30 кв. м, 3/5 эт, дом не у дороги, рядом хорошая стоянка и детская площадка, детская и взрослая поликлиники, пл. окна, з/балкон, очень тихо в квартире, в обычном сост., готовы к ипотеке, к мат. капиталу, 1,15 млн руб. Т. 8-922-3112-278

М/с по Советской, 32, 18/30 кв. м, новая дверь, пл. окна, счетчики воды и газа, солн. сторона, 1,2 млн руб. Т. 8-922-3692-365

Студия УП, 40 кв. м, 3 эт, высокие потолки 3 м, в доме своя котельная, стенка кух. около 7 м, 1,55 млн руб. Т. 8-922-6414-304

1.3 КУПЛЮ

1-2-комн. кв. в Завокзальном, желательно на 2-3 этаже, наличный расчет. Т. 8-922-3150-552

1-комн. кв. в п. Марковском, до 1 млн руб., за наличный расчет. Т. 8-922-3013-389

1-комн. кв. в районе школы № 10, 1 эт, можно без ремонта, СРОЧНО! Т. 8-922-3093-838

1-комн. кв. или м/с на Основном. Т. 8-922-3123-350, 8-922-3448-844

1-комн. кв. или м/с, больше 28 кв. м, в любом районе города, 900 тыс. руб. Т. 8-922-3112-278

1-комн. кв. или м/с. Т. 8-922-3701-794

1-комн. кв. на Основном, без ремонта, деньги сразу. Т. 8-922-3368-992

1-комн. кв. на Основном, на любом этаже, не дороже 800 тыс. руб., деньги в день сделки. Т. 8-922-2435-488

1-комн. кв. на Основном, с балконом, до 3 эт, до 1.5 млн руб., наличными. Т. 8-922-3150-552

1-комн. кв. на Уральской, рассм. все варианты. Т. 8-922-3115-175

1-комн. кв. с балконом, 2 эт, в любом районе, кроме Зари, 1.15 млн руб., наличными. Т. 8-922-3368-992

2 УП в Завокзальном, с хор. ремонтом, за наличный расчет, СРОЧНО! Т. 8-922-3093-838

2 хр. на Основном, ипотека. Т. 8-922-6497-785

2-3-комн. кв. Т. 8-922-3701-794

2-комн. кв. без ремонта, кроме крайних этажей, за наличный расчет, СРОЧНО! Т. 8-922-3368-992

2-комн. кв. в новостройке, не старше 5 лет, 1,5 млн руб. Т. 8-952-6945-875

2-комн. кв. на Заре, до 1.6 млн руб., без ремонта, кроме 1 и последнего эт. Т. 8-922-3150-552

2-комн. кв. на Заре, налич. расчёт, СРОЧНО! Т. 8-922-3093-838

2-комн. кв. на Основном, по цене 85-90 % от рыночной стоимости, наличка. Т. 8-922-3368-992

2-комн. кв. на Основном. Т. 8-922-3123-350, 8-922-3448-844

ПОДАТЬ ОБЪЯВЛЕНИЕ В «ЧИ» ЛЕГКО! >222-68 НА ЭЛЕКТРОННУЮ ПОЧТУ bochaint@chaint.ru 8-922-3122-226 КРУГЛОСУТОЧНО (SMS, РЕЧЕВОЕ СООБЩЕНИЕ) НА САЙТЕ chaint.ru В ГРУППЕ ВК vk.com/chaint В РЕДАКЦИИ ул. Мира, 1А

Объявления в текущий номер **принимаются до 14:00 вторника.** Купон и правила подачи объявлений на стр.10

2-комн. кв. по Вокзальной, желательно на 2-3 этаже, наличный расчет. Т. 8-922-3150-552

2-комн. кв. с ремонтом, за наличный расчет и 1-комн. кв., можно без ремонта. СРОЧНО! Т. 8-922-3093-838

2-комн. кв., 1 200 тыс. руб. Т. 8-904-8482-743

2-комн. кв., без ремонта, любой район кроме Зари. Т. 8-922-3310-689

2-комн. кв., кроме 1 этажа, можно без ремонта, до 1,5 млн руб. Т. 8-922-3667-023, 8-922-2451-912

3-4-комн. кв. в любом районе города, без ремонта, недорого. Т. 8-922-3448-844

3-4-комн. кв. на 2-3 эт, по Ленина, Вокзальной, возможен обмен на 2-комн. кв. + доплата. Т. 8-922-3150-552

3-комн. кв. на Уральской, в р-не школы № 12, до 2 млн руб. Т. 8-922-3150-552

4-комн. кв. на Заре, можно без ремонта. Т. 8-922-3093-838

4-комн. кв. на Уральской, вблизи остановки. Т. 8-922-3448-844

КГТ. Т. 8-922-3123-350, 8-922-3448-844

ККТ за наличный расчёт. Т. 8-922-3093-838

ККТ или КГТ, больше 14 кв. м, 400 тыс. руб. Т. 8-922-3112-278

ККТ, 400 тыс. руб., мат. капитал. Т. 8-922-6497-785

М/с на Основном, ипотека, 800 тыс. руб. Т. 8-922-6497-785

М/с 18 кв. м, кроме крайних этажей, за наличку, недорого. Т. 8-922-3013-389

М/с 22 кв. м, или КГТ на два окна (угловую), желательно 1 или 2 эт, 750 тыс. руб. Т. 8-922-3112-278

М/с на Уральской, 1/5 эт. не предлагать, 800 тыс. руб. Т. 8-922-3160-324

Срочный выкуп квартир по цене 85-90 % от рыночной стоимости, деньги сразу. Т. 8-922-3123-350

1.4 СДАМ

КВАРТИРЫ от 600 руб./сутки. Т. 8-922-3107-911

КВАРТИРЫ
Т. 8-922-3051-117, 8-922-3118-779

1 УП в Завокзальном, семейной паре, на длит. срок, в хор. сост., без мебели, 7 тыс. руб./мес. + счетчики. Т. 8-929-2339-446

1 УП по Азина, 3, с мебелью и быт. техникой, на длит. срок. Т. 8-922-3824-339

1 УП по Сосновой, 31, 38 кв. м, 1/9 эт, чистая и просторная, с хорошим ремонтом, мебель, кух. гарнитур, холодильник, стир. машина, на длит. срок, 10 тыс. руб. + счетчики, договор найма жилья, 4 тыс. руб. при заселении (разовый платеж). Т. 8-922-3093-838

1-комн. кв. 29 кв. м, 6/9 эт. по Кабалевского, 10, 7 тыс. руб./мес. Т. 8-922-3143-103

1-комн. кв. 30 кв. м, 3/4 эт. по Ленина, 9, 7 500 руб./мес. Т. 8-919-7108-827

1-комн. кв. 30 кв. м, 3/9 эт. по Камской, 11, 10 тыс. руб./мес. Т. 8-922-3241-829

1-комн. кв. 30 кв. м, 5/5 эт. по Советской, 32, 8 тыс. руб./мес. Т. 8-922-3656-627

1-комн. кв. 31 кв. м, 1/5 эт. по Кабалевского, 18, 7 тыс. руб./мес. Т. 8-922-2432-528

1-комн. кв. 32 кв. м, 4/9 эт. по Сосновой, 27, 7 тыс. руб./мес. Т. 8-922-6430-977

1-комн. кв. 32 кв. м, 9/9 эт. по Советской, 10 тыс. руб./мес. Т. 8-922-3658-007

1-комн. кв. 34 кв. м, 1/9 эт. по Советской, 30/1, 8 тыс. руб./мес. Т. 8-922-3096-775

1-комн. кв. 37 кв. м, 6/9 эт. по Вокзальной, 43, 8 тыс. руб./мес. Т. 8-922-6495-616

1-комн. кв. в Завокзальном, 32 кв. м, 9/9 эт, в хор. сост., нат. потолок, пл. ст/пакеты, линолеум, без мебели и быт. техники, 7 тыс. руб./мес. + счетчики. Т. 8-922-1155-150

1-комн. кв. в доме немец. застр., 40 кв. м, на длит. срок, част. с мебелью, 8,5 тыс. руб./мес. Т. 8-922-6493-356

1-комн. кв. в доме немец. застр., 42 кв. м, на длит. срок, с мебелью и быт. техникой. Т. 8-922-3437-390

1-комн. кв. в центре Основного (Мира и К.Маркса), с мебелью, част. быт. техника, 2 эт, только на длит. срок, взрослым ответственным людям, оплата помесячно, 7,5 тыс. руб. + счетчики. Т. 8-922-3197-727

1-комн. кв. на Заре, на неопределенный срок, частично меблированная, предоплата за месяц, 5 тыс. руб. + все коммун. платежи. Т. 8-922-3054-915

1-комн. кв. на Заре, част. с мебелью, на длит. срок. Т. 8-922-3395-855

1-комн. кв. на Основном, 8 тыс. руб. + счетчики. Т. 8-922-3299-947

1-комн. кв. на Основном, за пенс. фондом, с быт. техникой (холодильник, СВЧ, стир. машина), кух. мебель, с 20 октября, 6 тыс. руб. + ЖКУ. Т. 8-982-4420-952

1-комн. кв. на Основном, част. с мебелью, на длит. срок, 9 тыс. руб. + счетчики. Т. 8-922-3299-947

1-комн. кв. на Уральской, без мебели, свободная, 7 тыс. руб. + счетчики. Т. 8-922-3121-902

1-комн. кв. на Уральской, с мебелью и быт. техникой, на длит. срок, 9 тыс. руб., все включено. Т. 8-912-5808-225

1-комн. кв. на длит. срок, 1 чел., ремонт, 15 тыс. руб. Т. 8-922-3321-007

1-комн. кв. на длит. срок, молодой семье, есть вся необходимая мебель, стир. машина автомат, бойлер на 50 л, холодильник, микроволновка, телевизор, телефон, Интернет. Т. 8-922-3038-810

1-комн. кв. немец. застр., 48 кв. м, с мебелью и быт. техникой, цена договорная. Т. 8-922-3437-390

1-комн. кв. по Гагарина, 14, 2 эт, на длит. срок. Т. 8-922-3044-862

1-комн. кв. по Гагарина, 20, на длит. срок, частично с мебелью, 7 тыс. руб. + к/у. Т. 8-922-3055-990

1-комн. кв. по К. Маркса, 15, в самом центре города, окна выходят на гимназию, теплая, светлая, пл. окна, з/балкон пластик, на длит. срок, 8,5 тыс. руб./мес. + счетчики. Т. 8-922-3177-285

1-комн. кв. по Кабалевского, на длит. срок, с мебелью и быт. техникой, ТВ, холодильник, стир. машина автомат, 7,5 тыс. руб. + вода, эл-во. Т. 6-21-61, 8-922-6427-692

1-комн. кв. по Камской, 5/5 эт, част. с мебелью, 9 тыс. руб., всё включено. Т. 8-922-6454-930

1-комн. кв. по Ленина, 36/1, с мебелью и быт. техникой, на длит. срок, без дом. жив., 7,5 тыс. руб. + счетчики, предоплата/залог за 1 мес. Т. 8-902-7982-318

1-комн. кв. по Ленина, 39, в центре города, со всеми коммуникациями, 2 новых лифта, мусоропровод, 2 эт, 8 тыс. руб. Т. 8-922-3527-279

1-комн. кв. по Ленина, 57, чистая, з/балкон, 7 тыс. руб. + счетчики (газ, вода, канализация, э/э). Т. 8-922-3233-662

1-комн. кв. по Ленина, 9, без мебели, на длит. срок, семейным, 7,5 тыс. руб. + к/у. Т. 8-919-7108-827

1-комн. кв. по Приморскому б-ру, 43, в б/д, 1 эт, все удобства, 6-8 тыс. руб./мес. Т. 8-919-4920-864, с 8.00 до 20.00

1-комн. кв. по Шлюзовой, 8, без мебели, на длит. срок, порядочной семье. Т. 8-922-6404-697

2 УП в Завокзальном, с мебелью, на длит. срок, недорого. Т. 8-922-3776-815

2 УП в Завокзальном, с мебелью, холодильник, стир. машина, на длит. срок. Т. 8-919-4406-458

2 УП на Уральской, за ТЦ Мега, част. с мебелью и быт. техникой, з/лоджия, чистая, теплая и светлая, есть возможность подкл. Интернета, на длит. срок, 11 тыс. руб./мес. + счетчики. Т. 8-922-3086-430, 2-95-99

2 УП на Уральской, семейным, без дом. животных, на длит. срок. Т. 8-922-3212-915

2 УП по Вокзальной, 39/1, с мебелью, 3 эт, 10 тыс. руб. + квартплата. Т. 8-922-3056-649

2 хр. по Советской, 4, част. с мебелью, на длит. срок, 8 тыс. руб. + счетчики. Т. 8-908-2473-279

2-комн. кв. 33.8 кв. м, 1/2 эт. по Мира, 13, 12 тыс. руб./мес. Т. 8-922-6427-740

2-комн. кв. 38 кв. м, 2/5 эт. по Мира, 38, 11 500 руб./мес. Т. 8-922-3082-864

2-комн. кв. 44.7 кв. м, 2/5 эт. по Ленина, 52, 12 тыс. руб./мес. Т. 8-922-3327-064

2-комн. кв. 46 кв. м, 2/4 эт. по Приморскому б-ру, 61, 10 тыс. руб./мес. Т. 8-922-3790-302

2-комн. кв. 49 кв. м, 2/2 эт. по Уральской, 12, 7 500 руб./мес. Т. 8-932-3359-518

2-комн. кв. 50 кв. м, 2/9 эт. по Камской, 11, 12 тыс. руб./мес. Т. 8-922-3241-829

2-комн. кв. 51 кв. м, 3/9 эт. по Вокзальной, 39/1, 13 тыс. руб./мес. Т. 8-922-3056-649

2-комн. кв. 52 кв. м, 2/9 эт. по Вокзальной, 39/1, 18 тыс. руб./мес. Т. 8-963-0174-481

2-комн. кв. 52 кв. м, 5/5 эт. по Азина, 13, 7 тыс. руб./мес. Т. 8-922-3253-805

2-комн. кв. в п. Марковском, спальня пока закрыта с вещами, на длит. срок, 6 тыс. руб./мес. + счетчики. Т. 8-908-2737-051

2-комн. кв. на Заре, на длит. срок, имеется мебель новая и вся быт. техника. Т. 8-912-7628-954, 8-912-0193-934

2-комн. кв. на Заре, рядом дет. площадка, парковка, остановка, магазины, 1 эт, без мебели, 13 тыс. руб., или 10 тыс. руб. + кв. плата + счётчики, хозяева адекватные. Т. 8-922-3087-020

2-комн. кв. на Уральской, панельный, 9-эт. дом, на длит. срок, 9,5 тыс. руб. + к/у. Т. 8-919-4597-173, после 18.00

2-комн. кв. на длит. срок, без дом. жив., после ремонта. Т. 8-929-2315-198

2-комн. кв. по Азина, 13, 5/5 эт, част. с мебелью, на 4 месяца. Т. 8-922-3253-805, после 18.00

2-комн. кв. по Азина, с мебелью и быт. техникой, 11 тыс. руб. + э/э, вода, каб. ТВ. Т. 8-922-3001-102

2-комн. кв. по Вокзальной, 61, в 9 эт доме, без мебели, космет. ремонт, 10 тыс. руб. + счетчики. Т. 8-919-4831-738

2-комн. кв. по Кабалевского, 4 эт,частично с мебелью, евроремонт, нов. трубы и сантехника, на длит. срок, семейным, без животных, 10 тыс. руб. + к/у. Т. 8-922-6439-519

2-комн. кв. по Мира, 2/4, 1/5 эт, на длит. срок, желат. семейным, 10 тыс. руб./мес. + счетчики. Т. 8-922-3121-637

2-комн. кв. по Приморскому б-ру, 25, чистая, диван, кровать, холодильник, кух. гарнитур, 9 тыс. руб. + счетчики. Т. 8-922-3449-915

2-комн. кв. по Советской, на длит. срок, с мебелью, вся инфраструктура рядом, 10 тыс. руб. + счетчики. Т. 8-922-3659-887

2-комн. кв. по Советской, светлая, теплая, просторная, част. с мебелью и быт. техникой, 10 тыс. руб. + счетчики. Т. 8-922-3633-808

2-комн. кв. с мебелью и быт. техникой. Т. 8-919-4494-627

2-комн. кв. с мебелью и техникой, свежий ремонт, около муз. школы на Основном, 11 тыс. руб./мес. + счетчики (вода, газ, свет). Т. 8-922-3192-093

3 УП на Заре, 3/9 эт, частично с мебелью, семейным. Т. 8-922-3879-045

3-комн. кв. 110 кв. м, 2/5 эт. по Сиреневому б-ру, 25 тыс. руб./мес. Т. 8-922-3615-332

3-комн. кв. 60 кв. м, 9/9 эт. по пр. Победы, 24. Т. 8-919-4410-574

3-комн. кв. на Заре, 2 эт, семейным, можно с детьми, част. имеется мебель 8 тыс. руб. + к/у. Т. 8-922-6414-304

4 УП по Сосновой, 23, 105 кв. м, 1/9 эт, посуточно на время проведения чемпионата, 2,5 тыс. руб. В квартире есть все условия для комфортного проживания. Т. 8-922-2439-469

4-комн. кв. на Уральской, рядом с ФОК Импульс, с мебелью и техникой, на длит. срок, оформление договора, от собственника, 15 тыс. руб. + к/у. Т. 8-919-7048-794

Две комнаты в 3-комн. кв. на Уральской. Т. 8-922-3130-242

Две смежные комнаты по Вокзальной, 1/4, 4 эт, секция на две семьи, на длит. срок. Т. 8-922-6474-878

КГТ на Основном, пл. окна, частично с мебелью. Т. 8-982-4384-417

ККТ 13 кв. м, новые пл. окно и ж/дверь, без мебели, на длит. срок. Т. 8-922-2402-005

ККТ в общ. Речник, 18 кв. м, с мебелью. Т. 8-922-6477-204

ККТ в общ. по Приморскому б-ру, есть все для проживания, 5,5 тыс. руб. Т. 8-932-3356-385

ККТ на Уральской, 14,2 кв. м, 2 эт, 4 тыс. руб./мес. Т. 8-922-3103-500

ККТ по К. Маркса, 25, 10 кв. м, с мебелью, на длит. срок, 4,5 тыс. руб. Т. 8-922-3121-942

ККТ, платежеспособной одинокой женщине, без в/п, соседи хорошие. Т. 8-922-3390-084

Квартира на длит. срок, дорого, без в/п. Т. 8-922-3321-007

Комната в 3-комн. кв. на Уральской, проживание с хозяйкой. Т. 8-922-3130-242

Комната в общ. Молодость, 10 кв. м, на длит. срок, 4 тыс. руб./мес., предоплата за 1 мес. Т. 4-28-99, 8-922-6410-254

Комната в общ. Молодость, рядом с Институтом физкультуры, на длит. срок, пл. окно, вх. ж/дверь, с мебелью и быт. техникой, южная сторона, теплая. Т. 8-922-3001-724

Комната в общ. Юность, част. с мебелью, оплата ежемесячно, 4,5 тыс. руб., предоплата за 1 месяц. Т. 8-922-3760-404

Комната в общ. в п. Новом, част. с мебелью. Т. 8-922-3169-723, с 9.00 до 18.00

Комната на Уральской, 20 кв. м, на 2 хозяина. Т. 8-922-2410-815

Комната на Уральской, в б/д, 20 кв. м, хор. соседи, 4,5 тыс. руб., все включено. Т. 8-922-3093-176

Комната по Вокзальной, 1/4, 3 эт, хол. и гор. вода, эл/счетчик, пл. окна. Т. 8-922-2414-321

Комната по Ленина, 20, 12,4 кв. м, 3/3 эт, балкон, в комнате имеется диван, стол, тумба, антенна, проведен Интернет (оплачиваете сами, остальное все включено), 4 тыс. руб. Т. 8-922-2439-469

М/с на Заре, 18 кв. м, 3 эт, частично с мебелью, на длит. срок. Т. 8-922-2426-760

М/с по Вокзальной, 53, 18/30 кв. м, 4/5 эт, с мебелью, 6,5 тыс. руб. + счетчики. Т. 8-922-3192-540

М/с по Мира, 8, 18 кв. м, 4 эт, семейным, на длит. срок, без в/п, с мебелью и быт. техникой, 7 тыс. руб./мес. + счетчики. Т. 8-922-6404-195

Студия в центре города, на длит. срок, с хорошим ремонтом. Т. 8-929-2329-464

1.5 СНИМУ

1-комн. кв., 8 тыс. руб./мес. Т. 8-922-3662-062

КОММЕРЧЕСКАЯ НЕДВИЖИМОСТЬ

1.6 ПРОДАМ

РУБРИКА ПЛАТНАЯ

База отдыха Ё-МОЁ, г. Чайковский, 92 сотки. Бетонный подъезд, благоустройство, эл-во, много домов и разных помещений, рыбацкий домик, беседки, гостиница, пристань, водная гладь, 58 млн руб. Т. 8-922-3112-278

ТОРГОВОЕ ПОМЕЩЕНИЕ В Д. ГАРЕВАЯ, Мира, 34, 480 кв. м, 14 соток. Первая линия федер. дороги, в наст. время работает отдел хоз. товаров, с собств. парковкой, газо-электр. отопл., канализ., водопровод. Магазин приносит более 1 млн руб./год, занимая 1 эт. Отлично подойдёт для придорожного кафе, кемпинга, 5 млн руб. Т. 8-922-3112-278, Денис

МАГАЗИН «КИРОВСКИЙ», г. Чайковский, Кирова, 12б, 150 кв. м, на участке 18 сот, с прилег. территорией, собств. стоянкой. Гараж с газ. котельной + 80 кв. м, удобная дорожная развязка, удобное место расположение, рассм. любые варианты расчёта, 6 млн руб. Т. 8-922-3112-278

Ангар, бетонная площадка, дом, сторожка, земля в собственности, р-н Полуострова около асфальтированной дороги, продаю только производственное помещение, без оборудования, 3.5 млн руб. Т. 8-922-2442-222

База отдыха Ё-МОЁ, г. Чайковский, 92 сотки, бетонный подъезд, благоустройство, эл-во, много домов и разных помещений, рыбацкий домик, беседки, гостиница, пристань, водная гладь, 58 млн руб. Т. 8-922-3112-278

Магазин «КИРОВСКИЙ», в Чайковском, Кирова, 12б, 150 кв. м, на участке 18 сот, с прилег. территорией. Гараж с газ. котельной + 80 кв.м, 6 млн руб. Т. 8-922-3112-278

Бокс кирпичный в Завокзальном, 9х11, 101 кв. м, кооператив Паритет, большие ворота 3х3 м, пол бетон, крыша плиты + утеплитель + профнастил, напротив дома по Сосновой, 19, сразу у въезда в кооператив, сторожка напротив, отдельный электрощит 380В, земля и бокс в собственности, отлично подойдет для коммерческой деятельности (шиномонтаж, мастерская и т.д.), 1.1 млн руб., торг. Т. 8-922-3123-350

Дом 1-эт, с з/у 32 сот, расположенный рядом с объездной дорогой на Марково, дом 147 кв. м, садоводство, отопл., канализация, хороший вариант под автосервис, шиномонтаж, автомойку, кафе, кемпинг, 1.6 млн руб. Т. 8-922-2442-222

Здание 1-эт, гараж на 9 мест, по Промышленная, 15/1 (сразу за паспортным столом), 172,1 кв. м, зем. участок 225 кв. м, отопление, эл-во, отличное место для коммерческой деятельности, высокая проходимость, удобный подъезд, можно использовать под автосервис, магазин и другое, 1.7 млн руб. Т. 8-922-2442-222

ТОРГОВОЕ ПОМЕЩЕНИЕ в д. Гаревая, Мира, 34, 480 кв. м, 14 соток. Первая линия федер. дороги, с собств. парковкой, 5 млн руб. Т. 8-922-3112-278

Здание 2-этажное, блочное, по Промышленной, 4 (территория ЗСД), офисно-промышленного назначения, 221 кв. м, санузел, отопление, 2,4 млн руб., торг при осмотре. Т. 8-922-2442-222

Здание склада по Речной, 1, на территории КШТ, площадь застройки 862,5 кв. м, незавершенное строительство, степень готовности 85%, полы бетонные, 4.5 млн руб., торг. Т. 8-922-2442-222

Зем. участок в Завокзальном, рядом с Сосновым бором, 7.5 соток, под коммерческую деятельность, многофункциональное общественно-жилые здания, коммуникации рядом, асфальтированный подъезд, 1 млн. руб., торг. Т. 8-922-3368-992

Зем. участок на территории КШТ, 14 соток, в 100 м от въезда на территорию КШТ, разрешенное использование: промышленные предприятия, 800 тыс. рублей, готовы построить производственное помещение, под характеристики заказчика, на данном земельном участке, срок выполнения работ от 3 до 6 мес., в зависимости от характеристик объекта. Т. 8-922-2442-222

Зем. участок под здание склада, на Промышленной, 8/14, 12.5 соток, проектная документация, согл. подкл. всех коммуникаций, инженерно-геологических изысканий, исп. докум., удобный подъезд, 3 млн. руб., торг. Т. 8-922-2442-222

Коммерческое помещение в п. Новом, по Строителей, 26, 71,7 кв. м, 1/5 эт, хорошая стоянка, рядом магазин Красное и Белое, 2,1 млн руб., также рассм. варианты аренды, 10 тыс. руб./мес. Т. 8-922-3368-992

Магазин Кировский, г. Чайковский, Кирова, 12б, 150 кв. м, на участке 18 соток, с прилегающей территорией, собственной стоянкой и местом разгрузки, гараж с ГАЗовой котельной-80 кв. м, удобная дорожная развязка, экономически удобное место расположения, 6 млн руб., рассм. любые варианты расчёта. Т. 8-922-3112-278

Магазин в с. Б. Букор, по Советской, 21, 305 кв. м, все в собственности, 5,5 соток земли, разрешенное использование: зем. участки магазинов, назначение здания торговое, 2.1 млн руб. Т. 8-922-2442-222

Магазин в д. Гаревая, по Мира, 34, на первой линии федеральной дороги, в настоящее время с находящимся в нём отделом хоз. товаров, с собственной парковкой, 480 кв. м, на участке 14 сот, газо-электрическое отопл., канализация, водопровод, множество торговых площадей и складских помещений, в настоящее время магазин раскручен и приносит более миллиона в год (занимая лишь 1 эт), здание отлично подойдёт для основания придорожного кафе, кемпинга. Т. 8-922-3112-278

Магазин в д. Дедушкино, по 40 лет Победы, 261,8 кв. м, документы готовы, в собственности, 700 тыс. руб. Т. 8-922-2442-222

Магазин по продаже авто з/ч для иномарок в г. Чайковском, в связи с переездом, по цене ниже реальной стоимости, товарные остатки 720 тыс. руб., торговое оборудование 98 тыс. руб., без обучения цена договорная, окупаемость 8-12 мес. Работающий бизнес - это 7 лет успешной работы на рынке автозапчастей, стабильный доход, постоянная клиентская база, большое количество поставщиков. Магазин находится на 1 эт. 2-эт. торгово-офисного здания на Вокзальной, рядом с центр. рынком (недалеко от центра города). Товар доставляется до двери, недорогая аренда, удобный подъезд, большая парковка, магазин имеет положит. репутацию и доверие клиентов. Отличный вариант для семейного бизнеса или дружеского тандема, а для молодёжи - возможность серьёзного заработка без потери времени на бюджетные организации и частные предприятия с низкими зарплатами, есть хорошие перспективы развития, позволяющие увеличить доход на 20-40 %, 700 тыс. руб. Т. 8-922-3112-278

Магазин, по Камской, 3/1, 200 кв. м, 1 эт. с подвалом, магазин находится в хорошем районе Уральской, большой пешеходный трафик, центр спального района, в доме находятся еще несколько действующих магазинов, возможен обмен на квартиру, 3.2 млн руб. Т. 8-922-2442-222

Нежилое (подвальное) помещение по Декабристов, 23, корп. 3, ТЦ Три танкиста, 450 кв. м, 5 млн руб. Т. 8-922-2442-222

Нежилое здание в с. Фоки, по Кирова, 157 кв. м, на участке 1.6 сот, бывшая котельная, треб. ремонта, газ, вода, эл-во, в половине здания сделана частичная отделка, возм. использ. под коммерческую деятельность, а также переоборудование под жилой дом с гаражом и баней, бетонир. подъезд, 690 тыс.руб. Т. 8-922-3112-278

Нежилое подвальное помещение, по Декабристов, 16/1, 216 кв. м. Т. 8-922-2442-222

Нежилое помещение 102 кв. м, в с. Фоки, по Юбилейной, подходит под автосервис и автомойку, также подходит для обустройства небольшого производства, в собственности, земли нет, 800 тыс. руб. Т. 8-922-3112-278

Нежилое помещение по б-ру Текстильщиков, 12, 59 кв. м, отдельный вход, 1.4 млн руб., торг. Т. 8-906-8884-774

Нежилое помещение по пр. Победы, 22, 119,3 кв. м, все коммуникации, цокольный эт, отдел. вход, хор. пешеходный трафик, хор. парковка, рассм. вариант продажи в рассрочку, обмен на недвижимость, транспорт, 4 млн руб. Т. 8-922-3368-992

Нежилое помещение, 18 кв. м, свободного назначения, по Шлюзовой, 8, в помещении есть ванна и санузел, 620 тыс. руб. Т. 8-922-6497-785

Объекты в Заводе Михайловском: зем. участок, с/х назначения, 551 га (аренда до 2060 г.); земля КФХ, 6 га (собственность); лесной участок, 908 га (аренда до 2050 г.), с видами пользования: заготовка древесины 5000 куб. м в год с породным составом береза, липа, осина, ведение охотничьего хозяйства, ведение сельского хозяйства; плотина пруда, 272,5 кв. м (собственность); пруд, 13 га (аренда на 49 лет); зем. участки на берегу пруда, 6 шт. по 0,5 га (ЛПХ с разрешением на строительство, собственность); производственная зона подсобного хозяйства, 17,7 га (собственность), на производственной зоне находится (все объекты в собственности): депо подсобного хозяйства, гараж 667,5 кв. м, подстанция свинокомплекса, 22,5 кв. м, административное здание свинокомплекса на 800 голов, 387,4 кв. м, проходная свинокомплекса, 67,7 кв. м, канализационные сети, 675,5 пог. м, навес для с/машины, 766,8 кв. м, свинарник № 2, подъезд и площадки, 4064,2 кв.м, навес над пилорамой, 94 кв. м, скважина № 2, сеть водопровода 1244,5 пог. м, свинарник №3, рассмотрим варианты продажи частями, субаренду или аренду, обмен на кв. или коммерч. недвижимость, 19.5 млн руб. Т. 8-922-2442-222

Офисно-складское помещение по Промышленной, 13, 360 кв. м, из них 240 кв. м. - офисное помещение, 120 кв. м. - складское помещение, можно испол. под автосервис, под производство, швейную мастерскую, газ. отопл. на баллонах, эл-во, канализ., хороший ремонт, вторая линия по улице, 4,9 млн руб., возможен торг, обмен на жилую недвижимость. Т. 8-922-2442-222

ПОДАТЬ ОБЪЯВЛЕНИЕ В «ЧИ» ЛЕГКО! >222-68 НА ЭЛЕКТРОННУЮ ПОЧТУ bochaint@chaint.ru 8-922-3122-226 КРУГЛОСУТОЧНО (SMS, РЕЧЕВОЕ СООБЩЕНИЕ) НА САЙТЕ chaint.ru В ГРУППЕ ВК vk.com/chaint В РЕДАКЦИИ ул. Мира, 1А

Объявления в текущий номер **принимаются до 14:00 вторника.** Купон и правила подачи объявлений на стр. 10

Объекты промышленного назначения: 1) 2-эт. административно-бытовой корпус, 1310,8 кв. м; 2) автостоянка и механич. мастерские, 1-эт, 938,7 кв. м, кад. № 59:12:0110000:766; 3) газопровод к котельной 132 п. м, протяженность 132 п. м, инв. № 9970, кад. № 59:12:0000000:17140; 4) зем. участок, категория земель: земли промышленности, энергетики, транспорта, связи, радиовещания, телевидения, информатики, земли для обеспечения космической деятельности, земли обороны, безопасности и земли иного специального назначения, разрешенное использование: для размещения промышленных объектов, кад. № 59:12:0810115:1, 153,2 кв. м; 5) зем. участок, категория земель: земли промышленности, энергетики, транспорта, связи, радиовещания, телевидения, информатики, земли для обеспечения космической деятельности, земли обороны, безопасности и земли иного специального назначения, разрешенное использование: для размещения промышленных объектов, кад. № 59:12:0810115:2, 4311 кв. м; 6) гараж для грузовых автомобилей, 1-эт, 30,6 кв. м, инв. № 9743, кад. № 59:12:0000000:17692; 7) склад 68,2 кв. м, инв. № 9796, кад. № 59:12:0000000:17137. Цена за все 6,2 млн руб., есть все: газ, канализация, эл-во, объект в данный момент охраняется, помещение сделано из металлоконструкции, есть повреждения части здания, обрушения крыши. Т. 8-922-2442-222

Офис на 5 эт. в центре города, в ТД Планета свет, по Приморскому бульвару, 38/1, 90 кв. м, большой пешеходный и автомобильный трафик, рядом рынок, автовокзал, остановки, 4 млн. руб. Т. 8-922-2442-222

Помещение (бывшая котельная) рядом с клубом Метро, по Советской, 1/13, 2 500 кв. м, газ, 24 сотки земли, своя АТП, 2,8 млн руб., возможен обмен на квартиру. Т. 8-922-2442-222

Помещение в центре города, ТЦ Ермак, на 4 эт, пл. 40 кв. м, с/у в кабинете, кондиционер, проведен умывальник для салонов красоты, можно использовать как офисное помещение, для студии, салона красоты и т.д., 1,29 млн руб., возможен обмен на жилплощадь. Т. 8-922-2442-222

Помещение свободного назначения по Советской, 1/13, корпус 25, напротив клуба Метро, 445 кв. м, склад 325 кв. м, высокие потолки 6 м, эл-во 380В, кран-балка, здание кирпичное, бетонные плиты перекрытия, полы бетонные, сигн., рядом со складом офис, отдельный вход, 117 кв. м, 4 кабинета, туалет с душ. кабиной, сигн., 20 соток земли промназначения, ж/ворота въездные, территория закрывается, забор ж/б, в/наблюдение, все в собственности, 3 млн руб., разумный торг приветствуется. Т. 8-922-3123-350

Сдаются ОФИСЫ, СКЛАДСКИЕ ПОМЕЩЕНИЯ от 100 руб./кв.м, от 10 до 300 кв. м, Азинский мкр., Промышленная, 12. Т. 6-18-14, 8-919-4814-172

Построим производственные площади под характеристики заказчика, на зем. участке 14 соток, на территории КШТ, 100 м от центрального въезда, участок в собственности, разрешенное использование: промышленные предприятия, сроки возведения объекта недвижимости от 3 до 6 мес., в зависимости от характеристик строимого объекта. Т. 8-922-2442-222

Производственная база (часть нежилого кирпично-блочного здания с пристроенным гаражом на 20 машин), 696,6 кв. м, земельный участок в аренде, на Точмаше, 8.5 млн. руб., торг. Т. 8-906-8884-774

Производственное помещение по Промышленной, 4 (территория ЗСД), 650 кв. м, полноценно действующее помещение для любого производства: отопление, свет, кран-балка, 4,5 млн. руб. Т. 8-922-2442-222

Производственное помещение, 93 кв. м, столярная мастерская на охраняемой территории бывшего СМУ-1, с большими гаражными воротами, может быть использовано для СТО, складское помещение, пол бетон., с проложенными рельсами по длине, есть возможность подключения к коммуникациям, 1 млн. руб. Т. 8-922-3112-278

Склад, одноэтажное кирпичное здание, по Промышленной, 5/2, корпус 17, 600 кв. м, полностью готов к эксплуатации, отопл., канализация, вода, свет, 7 млн. руб., 3 помещения, 1-эт кирпичное здание, 100 кв. м, 1.25 млн руб., 43 кв. м, 516 тыс. руб., 300 кв. м, 3.6 млн руб., промышленно-складского назначения, центр промышленной территории, полностью готов к эксплуатации, собственная газ. котельная, проведено полностью отопл., эл-во 380В, канализация, вода, асфальтированный подъезд. Т. 8-922-2442-222

Складское помещение по Промышленной, 8В, корпус 14, 614 кв. м, на территории охраняемой базы, рядом железная дорога, электричество, удобный подъезд, два офисных помещения, большой гараж, склад без отопления, 5 млн. руб. Т. 8-922-3368-992

СДАЕТСЯ МЕСТО ПОД ПАВИЛЬОН (КАФЕ) Прекрасное место! на перекрестке ул. Промышленная-Луговая. Т. 8-919-4555-553

Торговое подвальное помещение по Гагарина, 36, 400 кв. м, отличный вариант для ведения розничного бизнеса: находится в одном из домов спального района, в 50 м гаражный кооператив, через дорогу малоэтажная частная застройка, 3 млн руб. Т. 8-922-2442-222

Торговое помещение по К. Маркса, 18, 92 кв. м, расположено в центре города (напротив администрации), имеется 2 входа (центр., пожарный), все коммуник., хороший пешеходный трафик, хорошая парковка на противоположной стороне объекта, возм. варианты обмена на жилую недвижимость с доплатой, 4 млн руб. Т. 8-922-2442-222

Торговый павильон, 52,23 кв. м, разделен на три части: торговая зона, зона кассира, склад, расположен на Центральном рынке, отличное месторасположение, 480 тыс. руб., возможна сдача в аренду, с последующим выкупом. Т. 8-922-3093-838

1.8 СДАМ

Торгово-офисное помещение 1 эт., 110 кв. м. База Меркурий, Промышленная, 8/9а. Т. 8-922-3665-210

Два нежилых помещения, по пр. Победы, 22, 9 кв. м каждое, находятся в помещении общей площадью 119 кв. м, все коммуникации, цокольный эт, отдельный вход, хороший пешеходный трафик, хорошая парковка, 5 тыс. руб./мес. за 1 помещение, рассм. обмен и продажу, 4.3 млн руб. Т. 8-922-3538-606

Нежилое помещение по Промышленной, 15/1, 600 кв. м, отопл. печное, вода централ., возможно под производство или склад, 100 руб./кв. м. Т. 8-922-3368-992

Офисно-торгово-складские площади на территории з-да Точмаш, удобный подъезд, фасадная часть зданий просматривается со стороны дороги, от 70 кв. м до 800 кв. м, все помещения теплые, разбиты по секциям, с отдельными входными группами площадью 70, 100, 360, 600 кв. м, 70 руб. за кв. м. Т. 8-922-3368-992

Офисное помещение от 8 до 80 кв. м, 200 руб./кв. м, телефон, охрана, уборка. Т. 8-902-4781-171, 8-922-3130-457

Офисное помещение по Азина, 9 (р-н Уральская), разбито на 3 кабинета общ. площадью 8-16 кв. м, парковка для автомобилей, хороший автомобильный трафик, 500-800 руб./кв. м в зависимости от арендуемой площади. Т. 8-922-2442-222

Офисные помещения от 14 до 30 кв. м, расположены на 3 эт. в БЦ Акварель, по Промышленной, 13, арендная плата за первые 2 мес. 250 руб./кв. м, в последующие месяцы 350-400 руб., в зависимости от площади. Т. 8-922-3093-838

СДАЕТСЯ МЕСТО ДЛЯ ШИНОМОНТАЖА Прекрасное место! на перекрестке ул. Промышленная-Луговая. Т. 8-919-4555-553

Помещение 140 кв. м, в центре города. Т. 8-922-2420-222

Помещение в ТД Альянс, площадь от 30 до 120 кв. м, цокольный этаж, центр города, хороший автомобильный и пешеходный трафик, парковка для автомобилей, все остальные помещения в ТД заняты арендаторами, 350-500 руб./кв. м в зависимости от арендуемой площади. Т. 8-922-2442-222

Помещение свободного назначения в центре города, по Ленина (рядом с центральным Сбербанком), 2 этажа, общей площадью 300 кв. м, помещение состоит из площадей от 25 кв. м до 150 кв. м, отдельная парковка, все коммуникации, большой пешеходный и автомобильный трафик. Т. 8-922-2442-222

Помещение торговое, по пр. Победы, 12, 750 кв. м, на длит. срок, свежий ремонт, удобный подъезд, парковка, рядом остановка. Т. 8-922-3368-992

Пять офисных помещений в центе города, в ТЦ Ермак, 4 эт, правое крыло, первые два месяца аренды оплата 250 руб./кв. м, следующие месяцы оплата 350 руб./кв. м, входит оплата электроэнергии, охраны, уборка офисов. Т. 8-922-3093-838

Склад по Промышленной, 5/1 стр. 4, 900 кв. м, теплый, возможна аренда склада частями, в складе - кран-балка по всему периметру, 150 руб./кв. м, вкл. отопление и эл-во. Т. 8-922-2442-222

Торгово-офисное помещение в отдельно стоящем здании, с отдельным входом по Промышленной, 3/1, 32 кв. м, идеальное решение для небольшой компании, имеется водопровод, канализация, телефон, Интернет, есть большая парковка, 8 тыс. руб. + к/у. Т. 8-922-3115-175

Три офисных помещения в центре города, на 4 эт, 15, 29, 52 кв.м, в ТЦ Ермак, по Ленина, 61А, коммунальные услуги, уборка, охрана все включено, большой пешеходный и автомобильный трафик, 350 руб./кв. м Т. 8-922-2442-222

1.9 АРЕНДУЮ

Помещение под продуктовый магазин, на микрорынке Завокзального р-на, 25-40 кв. м. Т. 8-963-8711-310, 8-919-4883-235

ДОМА, ЗЕМ. УЧ.

2.1 ПРОДАМ

ОБЪЯВЛЕНИЯ О ПРОДАЖЕ ЗЕМЕЛЬНЫХ УЧАСТКОВ ПОД СТРОИТЕЛЬСТВО КОММЕРЧЕСКОЙ НЕДВИЖИМОСТИ – ПЛАТНЫЕ

ДОМА

1/2 доли в 3-этажном жилом коттедже, 276 кв. м, расположен в черте города, на Заре-2, красивое, тихое, живописное место, газ. отопл., электроснабжение, водоснабжение (скважина), без внутренней отделки, баня, гараж, рассмотрю любой вид оплаты, 6 млн руб. Т. 8-922-3093-838

1/2 часть 2-кв. дома, кирп. дом, 1-эт, 67 кв. м, 3 комнаты, с/у раздел., газ. отопл., водонагреватель, гараж на 2 а/м, баня, кладовка, з/у 9 соток, 2 теплицы, счетчики, вода централ. Т. 8-922-6464-720

1/2 часть дома в Зипуново, в доме 2 комн., пл. окна, водяное отопл. от печи, теплый пристрой, дом обшит сайдингом, на крыше профнастил, 8 сот земли в собствен., баня после ремонта, дровяник. Т. 5-54-57, 8-922-3106-392

2-комн. кв. в 3-квартирном доме в п. Буренке, ул. Новая, 52.7 кв. м + участок 10 соток, баня, сарай, в квартире проведено водоснабжение, отопл. печное, пол линолеум, окна заменены на 2-кам. пл. ст/пакеты, поставлены новые двери и ворота, продается с мебелью и коврами, 500 тыс. руб., возможна продажа по мат. капиталу. Т. 8-922-6497-785

Дача 180 кв. м, на уч. 1 сот. Чайковский, 3 600 тыс. руб. Т. 8-922-2437-000

Дача 20 кв. м, на уч. 15 сот. с/м Золотые пески, 400 тыс. руб. Т. 8-922-3135-829

Дача 20 кв. м, на уч. 5 сот. Советская, 150 тыс. руб. Т. 8-950-4483-422

Дача 20 кв. м, на уч. 6 сот. Уральская, 50 тыс. руб. Т. 8-922-3201-166

Дача 24 кв. м, на уч. 2 сот. Речная, р/н завода Точмаш, 80 тыс. руб. Т. 8-922-3388-121

Дача 25 кв. м, на уч. 4 сот. Озерная, 23, 220 тыс. руб. Т. 8-919-7194-878

Дача 25 кв. м, на уч. 5 сот. Заречная, 400 тыс. руб. Т. 8-950-4691-090

Дача 27.2 кв. м, на уч. 8 сот. п. Волковский, СНТ Сосеночка, 350 тыс. руб. Т. 8-919-4852-235

Дача 30 кв. м, на уч. 7 сот. Советская, 180 тыс. руб. Т. 8-982-4945-777

Дача 35 кв. м, на уч. 4 сот. с/м № 3, 150 тыс. руб. Т. 8-922-3702-705

Дача 36 кв. м, на уч. 10 сот. Завьялово, Светлушка, 590 тыс. руб. Т. 8-967-1289-813

Дача 40 кв. м, на уч. 18 сот. с. Альняш, Молчанова, 500 тыс. руб. Т. 8-922-3422-286

Дача 40 кв. м, на уч. 6 сот. Завьялово-3, 295 тыс. руб. Т. 8-912-5892-882

Дача 60 кв. м, на уч. 10 сот. с. Ольховка, 1 300 тыс. руб. Т. 8-922-3348-658

Дача 70 кв. м, на уч. 7 сот. с/м №23, 990 тыс. руб. Т. 8-958-8728-927

Дача в п. Волковском, 80 кв. м, на уч. 14 сот, СНТ Дубки, очень красивое и спокойное место, два дома, баня, гараж, теплицы, 1 дом летний, 2 для круглогодичного проживания, тёплый, вода, эл-во, канализация, дорога чистится зимой, соседи постоянно живут, до р. Камы 200 м, до ост. и м-на 500 м, 750 тыс. руб. Т. 8-922-3112-278

Дача на Завьялово, Светлушка, по Новой, 36 кв. м, на участке 10 соток, дача в хор. сост., печное отопл., эл-во подключено городское, есть баня (не новая), вода садоводческая, выход к речке, участок с посадками, ухоженный, граничит с перелеском, очень красиво и уютно, 600 тыс. руб. Т. 8-922-3112-278

Дача на м-ве Майский, 20 кв. м, уч. 4 сотки, дом кирп., баня, теплица, 200 тыс. руб. Т. 8-922-3199-543

Два дома по Завьялова, 57, зем. участок 10 соток, 1 дом (брус) 150 кв. м, с отличной внутр. отделкой, газ, вода, эл-во, септик, крыша металлочерепица, пл. окна, ламинат, ковролин, оставляем почти всю мебель и кух. гарнитур, гараж с автомат. воротами на один а/м, 2 дом, 40 кв. м, газ, вода, эл-во, цена за два дома и зем. участок 5.5 млн руб., возможен торг. Т. 8-922-3093-838

Два зем. участка 1.2 га, в р-не биатлона, под различные виды деятельности (база отдыха, спортивная база, производство и т.д.), помощь в переводе земли в необходимое разреш. использование, земля в собственности, документы готовы, газ, эл-во, асфальт. подъезд, рядом два федеральных объекта (центр подготовки по зимним видам спорта Снежинка, биатлонный комплекс), обмен на недвижимость, кад. № 59:12:0810101:138, 59:12:0810101:139, 1.95 млн. руб. Т. 8-922-3448-844

Два земельных участка в черте города, по Орбитальной, по 7.5 соток, ИЖС, есть газ, эл-во, прописка, соседи уже живут, 1.15 млн руб./каждый. Т. 8-922-3093-838

Дом 1-эт, в с. Ольховке, по Камской, 91, 38 кв. м, зем. участок 13 соток (ИЖС), две комнаты, кухня, санузел, пл. окна, печное отопл., есть пристрой, баня, дровяник, на участке небольшой пруд с рыбами, колодец, выгребная яма, газ по улице, 1.4 млн руб. Т. 8-922-3368-992

Дом 100 кв. м, на уч. 15 сот. с. Сосново, Шоссейная, 6, 2 400 тыс. руб. Т. 8-922-3546-742

Дом 100 кв. м, на уч. 90 сот. д. Жигалки, Центральная, 32, 150 тыс. руб. Т. 8-967-3125-908

Дом 110 кв. м, на уч. 10 сот. д. Гаревая, Мира, 59/1, 4 млн руб. Т. 8-922-3411-800

Дом 120 кв. м, на уч. 12 сот. Заречная, 40г. Т. 8-912-8714-087

Дом 2-квартирный по Нагорной, 73 кв. м, площадь квартир 36,1 и 36,8 кв. м, з/у ИЖС, 13 соток и 11 соток соответственно, центральная ул., электричество, газ, центр. водоснабжение, на участке имеется гараж, баня, хоз. постройки, 3.5 млн руб., возможна продажа дома целиком или отдельно, по квартирам. Т. 8-922-3368-992

Дом 2-эт. по Высоцкого, 17, 240/390 кв. м, отопление и канализация центр., дом находится в 50 м. от автобусной остановки и магазина, очень хорошее место расположения, блочный/кирпичный, возможен обмен на квартиру с вашей доплатой, рассмотрим все варианты, 5.9 млн руб. Т. 8-922-2442-222

Дом 2-этажный, кирпич., на Заре-2, по Славянской, 17, 246 кв. м, зем. участок (ИЖС), 12 соток, недалеко от Оазиса, 5 комнат, баня, газ, водопровод, два санузла, цокольные помещения, крыша новая, окна пластиковые, две лоджии, ухоженный участок, гараж, 6.9 млн руб. Возможен обмен на 1-комн. или 2-комн. квартиру с вашей доплатой. Т. 8-922-3123-350

Дом 25 кв. м, на уч. 5 сот. с/м Энергетик, Западная, 97 тыс. руб. Т. 8-922-3375-252

Дом 27 кв. м, на уч. 10 сот. п. Волковский, Камская, 700 тыс. руб. Т. 8-912-4403-748

Дом 40 кв. м, на уч. 12 сот. Радужная, 30/1, 2 млн руб. Т. 8-922-3421-591

Дом 40 кв. м, на участке 12 соток, в с. Ольховке, по Садовой, 100 м до конечной остановки и магазинов, 200 м до р. Камы, пригоден для круглогодичного проживания, но старенький, новая баня, все коммуникации в улице, возможно приобретение через мат. капитал, 900 тыс. руб. Т. 8-922-3112-278

Дом 43 кв. м, на уч. 12.5 сот. д. Дубовая, Нефтяников, 8а, 1 550 тыс. руб. Т. 8-908-2482-471

Дом 43 кв. м, печн. отопл., вода, пл. трубы, с/у в доме, пл. окна, имеются надв. постр. (баня, гараж, сарай), огород 30 сот, сад, теплица, есть сад, школа, админ., больн., возможен вариант за мат. кап, обмен город. Т. 8-922-3679-403

Дом 46 кв. м, на уч. 10 сот. Речная, 110б, 1 млн руб. Т. 8-950-4427-857

Дом 46,6 кв. м, в черте города, с/у, вода в доме, отопл. паровое, двор большой, кирп., можно ставить машину, баня во дворе, или обмен на 1 УП с доплатой. Т. 8-922-3369-681

Дом 50 кв. м, на уч. 11 сот. Заря, 1 700 тыс. руб. Т. 8-961-5558-008

Дом 50 кв. м, на уч. 13 сот. с. Сосново, 1 500 тыс. руб. Т. 8-922-6446-625

Дом 50 кв. м, на уч. 16 сот. Заря-2, Вишневая, 30, 2 400 руб. Т. 8-902-4725-195

Дом 50 кв. м, на уч. 3 сот. Дорожная, 9, 1 200 тыс. руб. Т. 8-996-3236-789

Дом 50 кв. м, на уч. 44 сот. д. Карша, Центральная, 1 500 тыс. руб. Т. 8-982-5189-500

Дом 54 кв. м, в 40 мин. езды от города, на фундаменте, обшит, ст/пакеты, з/у 36 соток, сад, теплица, скважина, пасека, хоз. двор, баня, гараж, овощ. яма, летом грибы и ягоды, оплата частями, мат. капиталом. Т. 8-922-6426-055

Дом 54 кв. м, на уч. 10 сот. Речная, 24, 1 800 тыс. руб. Т. 8-926-8610-721

Дом 54 кв. м, на уч. 11 сот. п. Буренка, 420 тыс. руб. Т. 8-922-3078-092

Дом 54 кв. м, на уч. 13 сот. Комсомольская, 39А, 2 млн руб. Т. 8-922-6489-782

Дом 6,5х6 м, построен в 2016 г, баня 3,5х3 м, предбанник 3,5х2,5 м, дровяник на 70 куб. м, чулан 3,5х2,5 м, газ. плита, 2 кровати, холодильник новый Бирюса, з/у 27 соток, есть готовые дрова, сухие, 8 куб. м. Т. 2-89-59

Дом 60 кв. м, на уч. 3 сот. Суколда, 2 линия, 350 тыс. руб. Т. 8-982-4870-512

Дом 60 кв. м, на уч. 7.1 сот. д. Гаревая, 1 650 тыс. руб. Т. 8-919-7093-486

Дом 60.9 кв. м, на уч. 8 сот. с. Фоки, Красная, 49-1, 1 600 тыс. руб. Т. 8-919-4596-925

Дом 63 кв. м, кирп., 40 км от г. Волгоград, уч. 8 соток, есть хоз. постройки, возможен обмен. Т. 8-922-3789-962

Дом 64 кв. м, на уч. 4.7 сот. Азина, 600 тыс. руб. Т. 8-919-9163-705

Дом 70 кв. м, на уч. 25 сот. Нагорная, 4, 3 500 тыс. руб. Т. 8-960-7194-168

Дом 70 кв. м, на уч. 7 сот. Дружбы, 15, 3 500 тыс. руб. Т. 8-919-4458-999

Дом 72 кв. м, на уч. 13 сот. д. Гаревая, Мира, 1 900 тыс. руб. Т. 8-908-2613-320

Дом 77.4 кв. м, на уч. 20.7 сот. с. Б.Букор, Победы, 1а, 2 400 тыс. руб. Т. 8-922-6431-969

Дом 80 кв. м, на уч. 10 сот. с. Сосново, Октябрьская, 1 800 тыс. руб. Т. 8-922-3208-942

Дом 80 кв. м, на уч. 24 сот. с. Ваньки, Школьная, 22, 980 тыс. руб. Т. 8-922-6427-603

Дом 80 кв. м, на уч. 5 сот. Завьялово, 1 500 тыс. руб. Т. 8-922-3334-210

Дом 88 кв. м, на уч. 9 сот. с. Ольховка, 2 500 тыс. руб. Т. 8-914-2038-326

Дом благоустроенный, 78 кв. м, участок 23 сот., от хозяев, 3 комнаты, большая кухня, ванная комната, ст/пакеты, есть все коммуникации, включая газ, школа, д/с, больница в двух шагах. Т. 8-992-2242-599

Дом в Еловском р-не, д. Сосновка, 50 кв. м, на уч. 40 сот, дом в пригодном состоянии для круглогодичного проживания, но треб. ремонта, рядом р. Кама, удобно для дачи, подсобного хозяйства и для рыболовно-охотничьей базы, на перед. плане 5 сот, на них стоит баня, на уч. течёт речка, с возм. запруды и организ. пруда, есть родник с отл. водой, деревня заселяется и застраивается активно, проложили газопровод, рассм. газификация деревни, в конце уч. начинаются холмы, на которых растёт клубника, 250 тыс. руб. Т. 8-922-3112-278

Дом в Пермском крае, г. Оханск, с. Беляевка, Юбилейная, 150 кв. м, уч. 40 сот, благоустроеный дом, газовое отопл., много земли, гараж на 100 кв. м, свежий ремонт в доме, всё ухожено, плодовые деревья, кустарники ягодные, село развитое, есть д/с, школа, или обмен на квартиру в г. Чайковском, 1,6 млн руб. Т. 8-922-3112-278

Дом в г. Краснодаре, 75 кв. м, кирпич., 2 эт, удобства как в квартире, 1 эт евроремонт, 4 сотки земли, забор металлопрофиль, фрукт. деревья, остановка рядом, магазины 5 мин. ходьбы, 2,5 млн руб., или обмен. Т. 8-918-3559-371

Дом в д. Б. Букор, 150 кв. м, благоустр. из калиброванного бревна, гараж, участок 9 соток, 1-эт, с мансардой, все коммуникации, газ. отопл., на 1 этаже теплый пол, или обмен на жилье по предложению, 3.5 млн. руб. Т. 8-922-6497-785

Дом в д. Беркуты, Воткинкого р-на, 81 кв. м, в доме вода, газ, дом большой, просторный, построен в 2000 г, имеются надворные постройки, баня, огород 15 соток, недалеко р. Сива, р. Кама, 1 млн руб. Т. 8-912-7697-484

Дом в д. Гаревая, 72 кв. м, из бруса, обшит сайдингом, крыша профнастил, благоустр., печное отопл., центр. водоснабжение, с/у в доме, пл. окна, с ремонтом, баня, хоз. постройки, 13 сот. земли, 1.9 млн руб., торг, или обмен на 2-комн. кв. в любом районе города или в п. Новом. Т. 8-922-6497-785

Дом в д. Гаревая, по Мира, 39, 1-эт, жилой, 72 кв. м, земля ЛПХ 13 соток, до города 15 км, расположен на центр. улице, 10 минут езды до г. Чайковского, дом из бруса, снаружи утеплен и обшит сайдингом, кровля новая, фундамент ФБС, в доме 3 комн., гардеробная, с/у, вода центр., эл-во 220В, 2 выгребные ямы, отопл. печное, электр. котел, газ в перспективе, на уч. все посадки, теплица, баня, хоз. постройки, 1,98 млн руб., возм. обмен на 2-комн. кв., желат. на Заре. Т. 8-922-3123-350

Дом в д. Дубовой, по Газовиков, 40, 100 кв. м, зем. участок ИЖС, 18 соток, дом без отделки, ж/б панели, пл. окна, крыша профнастил, 3 комнаты, канализация, вода в доме, газ в перспективе, рассм. вариант обмена на квартиру, 1.65 млн руб. Т. 8-922-3123-350

Дом в д. Каскасал, Куединский р-н, кирпичный, печное отопл., 17 сот. земли, колодец, 250 тыс. руб., торг, можно под мат. капитал. Т. 8-922-6497-785

Дом в д. Лукинцы, рядом пруд, все постройки, 550 тыс. руб., без торга. Т. 8-922-3548-616

Дом в д. М. Букор, 44 кв. м, вода в доме, с/у в доме, печное/паровое отопление, зем. участок 25 соток. Т. 8-906-8884-774

СДАМ В АРЕНДУ
в п. Марковском
ТЁПЛЫЕ СКЛАДЫ
от 10 до 700 м², от 40 руб./м²
ТЕЛ. 8–919–455–55–53
РЕКЛАМА

ПОДАТЬ ОБЪЯВЛЕНИЕ В «ЧИ» ЛЕГКО! >222-68 НА ЭЛЕКТРОННУЮ ПОЧТУ bochaint@chaint.ru 8-922-3122-226 КРУГЛОСУТОЧНО (SMS, РЕЧЕВОЕ СООБЩЕНИЕ) НА САЙТЕ chaint.ru В ГРУППЕ ВК vk.com/chaint В РЕДАКЦИИ ул. Мира, 1А

Объявления в текущий номер **принимаются до 14:00 вторника.** Купон и правила подачи объявлений **на стр.10**

Дом в д. М. Букор, по Заречной, 2, двухэтажный, жилой, 90 кв. м, новый, 12 км до города, оцилиндрованное бревно, з/у 17 соток, ИЖС, новая баня, хорошее месторасположение, до города 15 мин. езды на а/м, пл. окна, крыша профнастил, веранда, лоджия, эл-во проведено, отопл. конвекторы, вода скважина, газ в скором будущем, проект уже готов, баня 5х3 из осинового бревна (вечная), 1.75 млн руб., торг, обмена на 1-2-комн. кв., рассм. рассрочку платежа, документы в порядке. Т. 8-922-3123-350

Дом в д. М. Букор, по Первомайской, вода, с/у в доме, новая печь, отопление паровое, баня, зем. участок 25 соток. Т. 8-906-8884-774

Дом в д. Маракуши, 35 км от города, 72 кв. м, 3 комнаты, теплый туалет в доме, центр. водоснаб., водяное отопление, котел, нов. баня из бруса 3х6, хоз. постр., гараж, эл-во, зем. участок 9 сот., в хор. сост. Т. 8-922-3383-583, 8-922-6402-252

Дом в д. Марково, 50 кв. м, 11 соток земли, пл. окна, космет. ремонт, с/у совмещен, гор. вода, баня, два гаража, один из них капитальный, 1 взр. собственник, документы готовы к продаже, 1,6 млн руб. Т. 8-922-3467-247

Дом в д. Марково, по Центральной, 150 кв. м, 20 км. от города, зем. участок 30 соток, ИЖС, фермерское хозяйство, на участке есть ферма с жилыми комнатами, три бокса, столярная мастерская, недостроенный дом (заведен под крышу), эл-во, вода, скважина, отопл. печное, баня, прекрасное место для проживания в доме со своим делом (фермерство), 2.5 млн руб., торг. Т. 8-922-3123-350

Дом в д. Марково, по Центральной, 2-эт, 50 кв. м, зем. участок 10 сот., дом из шлифованного бруса, скважина, септик, 2 эт. мансардного типа, все в собств., отопл. (современный электрич. котел), баня, рядом перелесок, дом на возвышенности, красивый вид, 1.2 млн руб. Т. 8-922-3112-278

Дом в д. Моховая, Центральная, 35, 45 кв. м, жилой, з/у 43 сотки, 170 тыс. руб. Т. 8-992-2012-962

Дом в д. Н. Гарь, 2-эт, из бруса, 90 кв. м, внутри черновая отделка, эл-во, отопл. печное, з/у 14 соток, 490 тыс. руб. Т. 8-912-9857-495

Дом в д. Ольховке, по Камской, 2-этажный из бруса 9х9 с з/у 8 соток, отопл. котёл (дрова, эл-во), пл. окна, новая проводка, новые м/к двери, дом тёплый, крыша профнастил, на уч. скважина, возм. построить гараж, подъезд круглогодичный, у соседей есть газ, есть возможность купить соседний участок с баней, рассм. варианты обмена на любую недвижимость, с доплатой с любой стороны, мат. капитал, ипотека, 2,4 млн руб. Т. 8-922-3368-992

Дом в д. Опары, жилой, по Центральной, 2, дом бревно, земля 35 сот ЛПХ, до города 30 км, дом 64 кв. м 2 эт, рядом пристроен гараж, баня, отопл. печное, вода скважина 24 м, уч. ровный и ухоженный, 3 теплицы, все посадки есть, находится у центр. асфальт. дороги, до деревни асфальт, канализ. выгребная яма, эл-во 220 В, газ в перспективе, уже есть проект на сайте админ. г. Чайковского, 830 тыс. руб., либо обмен на жилье в г. Чайковском, рассм. все варианты. Т. 8-922-3123-350

Дом в д. Паньково, в хор. сост., жилой, участок 35 соток, рассм. продажу по мат. капиталу. займы, пенсионный, реальному покупателю выгодные условия. Т. 8-922-2439-469, 8-922-3360-765

Дом в д. Русалёвка, 29,4 кв. м, зем. участок 22 сот., баня, конюшня, теплица, вода в доме, канализация, колодец, запас дров, или обмен на 1-комн. кв., или 2-комн. кв. с доплатой. Т. 8-912-0689-105

Дом в д. Русалевка, по Набережной, 45 кв. м, на уч. 10 сот, с хорошим подъездом, дом готов к проживанию, печное отопл., газ в перспективе, уч. ровный, земля очень плодородная, есть баня, 100 м до мини-маркета, возм. обмен на 2-комн. кв. с нашей доплатой, или в кач-ве доплаты а/м Опель Корса 2013 г/в, 1,1 млн руб. Т. 8-922-3112-278

Дом в д. Харнавы, по Центральной, земля 30 соток, можно землю 15 соток отдельно. Т. 8-922-3513-837

Дом в коттеджном поселке Долгопрудный, д. Гаревая, 97 кв. м, зем. участок от 6 соток, все коммуник., от 2.2 млн руб., возм. обмен на квартиру. Т. 8-922-3093-838

Дом в п. Волковском, 60 кв. м, зем. участок 10 соток (ИЖС), баня, отопление печное + электрический котел, встроенный в печь, дом теплый, вид на церковь, до остановки 2 минуты ходьбы, вся инфраструктура в шаговой доступности, 1.69 млн руб. Т. 8-922-2442-222

Дом в п. Волковском, недостроенный, 6.5х8, керамзитоблок, утеплитель, кирпич., эл-во, соседи живут на постоянной основе, земля в собств., 1 собств., уч. обрабатывается, есть посадки, теплица, с/т № 31, 15 линия, уч. № 5, кад. № 59:12:0000000:399, 990 тыс. руб. Т. 8-922-3448-844

Дом в п. Волковском, по Береговой, 26, вода, слив в доме, водонагреватель, зем. участок 13 сот., 2 теплицы, 1.4 млн руб., подведен газ или обмен на жилье. Т. 8-922-6497-785

Дом в п. Прикамском, ЛПХ, 56 кв. м, 3 комнаты, кухня, водопровод, э/э, септик, баня, прописка, огород 12 соток, все плодоносит, недорого, или обмен на 1-комн. кв. Т. 8-922-3152-350

Дом в с. Б. Букор, 54 кв. м, бревно, обшитый, крытый двор, гараж, баня, сад, огород, 3 теплицы, пруд с рыбой, участок 70 соток, все в собств. Т. 8-922-2449-725

Дом в с. Б. Букор, в центре, новый, загородный, 80 кв. м, с участком 21 сот., асфальт до ворот дома, бетон. парковка, новая баня, скважина, дом из боровой сосны. Т. 8-922-6431-969

Дом в с. Б. Букор, материал стен бревно, 73 кв. м, земля ЛПХ 20 соток, дом на центр. улице, асфальт. подъезд, дом обшит кирпичом, вода колонка, выгребная яма, рядом еще 20 соток земли, которые можно испол. под посадку, отопл. печн., газ проходит по участку, 1,45 млн руб., торг. Т. 8-922-3123-350

Дом в с. Ваньки, жилой, бревенчатый, 30 кв. м, печное отопл., пл. окна, кровля железо, баня, дровяник, огород 15 соток. Т. 8-922-3045-809

Дом в с. Ваньки, по Центральной, дерев., хоз. постройки, зем. участок, или обмен на комнату в городе. Т. 8-922-2439-469

Дом в с. Дуброво, Еловский р-н, 31 кв. м, бревенчатый, жилой, печное отопл., баня, 38 сот. земли, все посадки, 180 тыс. руб. Т. 8-922-6497-785

Дом в с. Елово, по Белинского, д. 23, 56 кв. м, благоустроенный, баня, 15 сот. земли, 1 млн. руб. торг. Т. 8-922-6497-785

Дом в с. Кемуль, на центр. улице, жилой, деревенский, с баней, через дорогу ключик, земля 43 сот., 300 тыс. руб. Т. 8-922-2432-500

Дом в с. М. Уса, 100 кв. м, на участке 62 сот, дом в хор. сост., из бруса, обшит сайдингом, отопл. печное и электр., на территории два пруда, много надворных построек, омшаники и всё для пчеловодства, в посёлке школа, д/с, почта, магазины, 1,5 млн руб. Т. 8-922-3112-278

Дом в с. Михайловка, УР, 26 кв. м, 60 км до города, з/у 20 сот, без удобств, вода в доме, печн. отопл., баня, хоз. постр., 2 веранды, в селе есть школа, д/с, 3 магазина, рассм. мат. капитал, 250 тыс. руб. Т. 8-922-3311-127

Дом в с. Ольховка, 27 кв. м, хорошая баня, з/у 10 сот, вода на участке, печное отопл., газ у соседей, до остановки 5 мин, прописка, документы готовы, в собственности, недорого, в связи с отъездом. Т. 8-919-7048-794

Дом в с. Ольховка, Камская, 35,8 кв. м, участок 8,7 соток, пл. окна, отопл. газовый котел, вода скважина, баня сруб 6х4, на участке посадки, теплица, круглогодичный подъезд, рассм. обмен на 1-комн. кв. с вашей доплатой, 1,5 млн руб. Т. 8-922-3368-992

Дом в с. Ольховке, пер. Зеленый, 2, 70 кв. м. брус, 2-эт, на уч. 18 сот., отопл. печное, эл-во, треб. незначительных вложений, земля в собственности, кад. № 59:12:0210000:322, 1.4 млн. руб. Т. 8-922-3448-844

Дом в с. Ольховке, по Камской, 1-эт, бревенчатый, 38 кв. м, зем. участок 13 соток (ИЖС), в доме две комнаты, кухня, санузел, пл. окна, печное отопление, пристрой, баня, дровяник, на участке небольшой пруд с рыбами, колодец, выгребная яма, газ по улице, 1.4 млн. руб. Т. 8-922-3368-992

Дом в с. Сосново, Октябрьская, баня, конюшня, сарай с дровами, колодец, з/у 10 соток, недорого. Т. 8-950-4474-092, 8-922-3084-492

Дом в с. Сосново, земля 35 соток, баня, сарай, подводится газ. Т. 8-922-3206-186

Дом в с. Уральском, Центральная, 26, 70 кв. м, пл. окна, центр. водопровод, с/у в доме, 800 тыс. руб., торг. Т. 8-922-3002-399

Дом в с. Уральском, Школьная, 12, 3 комнаты, благоустроенный. Т. 8-922-3015-235

Дом в с. Фоки, Заречная, 100 кв. м, на участке 24 сотки, дом в отл. сост., водяное отопл., канализация, водоснабжение, полное благоустройство, на плане показано меньше, по факту ещё утеплённый пристрой и мансарда, баня и хоз. постройки под одним навесом, огромный гараж, участок обработан, несколько яблонь, вишня, другие ягоды, рассм. ипотеку и мат. капитал, или обмен на 2-комн. кв. в г. Чайковском, 1,7 млн руб. Т. 8-922-3112-278

Дом в с. Фоки, надворные постройки, огород 20 сот, баня 5,5х7, 2 теплицы, гараж, или обмен на квартиру с доплатой. Т. 8-922-3048-614, 8-922-6480-858

Дом в черте города, за ТД Семья, благоустр., 2 эт, дом с гаражом 170 кв. м, 6 соток уч., отопл., дрова, эл-во, вода - колодец, насосная станция, прописка, адрес: Красная, 45, 2,5 млн руб. Т. 8-922-3243-187

Дом в черте города, по Шлюзовой, 80 кв. м, зем. участок ИЖС, 13 соток, асфальт. подъезд, все коммуникации (газ, отопление, канализация), баня, беседка для отдыха, ухоженный участок (посадки, теплица), с/у в доме, 3 раздельные комнаты, кладовка, овощ. яма, рассмотри варианты обмена на квартиру, 3.5 млн руб. Т. 8-922-3368-992

Дом деревянный в с. Ольховке, 20 км от города, по ул. Садовой, центральная улица, 37 кв. м, зем. участок 12 соток, новая баня, ухоженный участок, эл-во, вода, газ в 100 м. от участка, документы готовы, 1.2 млн руб. Т. 8-922-2442-222

Дом жилой в с. Б. Букор, в 20 км от г. Чайковского, интервал движения автобусов 40 мин., 38.4 кв. м, эл-во, газ. отопл., печное, центр. водоснабжение, канализация автономная, имеется баня, сарай, дровяник, колодец, овощ. яма - кессон, з/у 33 сот, ЛПХ, 1,5 млн руб., торг уместен. Т. 8-922-3093-838

Дом жилой на берегу пруда, д. Оралки, 25 км от города, прописка, 36 кв. м, 56 соток земли, отопл. печное, брус 180х180, 2009 г/п, есть старый дом 35 кв. м, большой крытый двор с террасой, ухожен. огород, много плодовых кустарников и деревьев, все посадки, баня расположена на берегу пруда, есть новый сруб для бани, на уч. скважина, теплица из поликарбоната 3х10, пчёлы и пчел. инвентарь для большой пасеки, рассм. варианты обмена, 900 тыс. руб. Т. 8-922-3448-844

Дом жилой в д. Маракуши, по Заречной, 3, 60 кв. м, з/у 42 сотки, газ подведен к дому, эл-во, 210 тыс. руб. Т. 8-922-2442-222

Дом жилой, 40 кв. м, бревен., 21 сотка земли, в конце участка протекает речка, огород ухоженный, баня новая под крышей, летняя кухня, хоз. постройки, 3 теплицы, отопление печное - паровое, водонагреватель. Т. 8-922-3095-445

Дом жилой, 60 кв. м, з/у 50 соток, лет. кухня, баня, гараж, хоз. постройки, газовое отопл., скважина, септик, гор. вода, с/у, спутниковое ТВ, Интернет, огород, теплица, рядом водохранилище, 2 млн руб. Т. 8-922-3536-225

Дом жилой, Заря-2, Кирова, 96 кв. м, з/у 18 соток. Т. 8-922-2435-619

Дом жилой, на с/м Ветеран 50, д. 236, 36 кв. м, бревенчатый, 2-этажный, 19 сот. земли, ИЖС, прописка, сруб на дом 168 кв. м, 2.5 млн. руб., торг, рассмотрим варианты обмена. Т. 8-922-6497-785

Дом загородный Дуплекс, на две семьи, каждая секция 200 кв. м, с з/у 6 соток, дом находится в п. Новом, все коммуникации газ, свет, вода, канализация, 23,5 тыс. руб./кв. м, дом готов под чистовую отделку, 4,7 млн руб., рассм. обмен на квартиру, ипотека. Т. 8-922-3093-838

Дом на Завьялова-2, по Есенина, 260 кв. м, участок, все коммуникации, продажа в связи с переездом. Т. 6-35-22

Дом на Завьялово, 117 кв. м, 2 эт, баня в доме, гараж 30 кв. м, скважина, крытый двор, печное отопл., 5 соток земли, теплицы, рассм. все варианты, СРОЧНО! Т. 8-922-3028-352

ООО «ЛесДомСтрой»
СОВРЕМЕННЫЕ ДОМА ИЗ ДЕРЕВА
• СРУБЫ ручной рубки от 18 000 руб.
• Оцилиндрованное БРЕВНО от 6700 руб./м³
• Профилированный БРУС от 8 000 руб./м³
lesdomstroy.com
les.opt@bk.ru
8-922-645-4785
РЕКЛАМА

Дом на Завьялово, 56 кв. м, зем. участок 5 соток, ост. конечная, массив № 6, благоустроенный дом из бруса, обшит пеноплексом, отопление водяное, котёл конвертерный, комнаты две, кухня остаётся, своя вода, септик, все в собственности, прописки нет, но возможно ее получение, под программы ипотеки и мат. капитала не подходит, 1.6 млн руб. Т. 8-922-3112-278

Дом на Заре-2, 2-эт, из кирпича, отопл. газ, вода артезианская, встр. гараж на 2 а/м, подвал, лоджии, камин, 139/296 кв. м, участок 15,3 сот, баня 4х4, посадки плодоносят, возможен обмен. Т. 8-922-3112-786

Дом на Заре-2, по Калиновой, кирп., 440 кв. м, 3 эт. + цоколь, зем. участок 15 соток, ИЖС, все коммуникации, капитальный дом, 6 комнат, две лоджии, баня, гараж, в престижном районе, асфальтированный подъезд, 8.5 млн руб., торг. Т. 8-922-3123-350

Дом на Суколде, 4 линия, напротив коттеджного поселка Мичуринский, 67 кв. м, 6 соток земли, газ в 15 м, эл-во заведено в дом, пл. окна, кессон, 59:12:0010610:122, 800 тыс. руб. Т. 8-909-1162-578

Дом на Уральской, газ, вода, туалет, душ, земля 7,8 соток. Т. 8-922-6403-850

Дом на Уральской, по Садовой, 15, 70 кв. м, есть газ, вода, канализ., зем. участок 9 соток, или обмен на 2-комн. кв. с вашей доплатой. Т. 8-922-2447-682

Дом на Уральской, по Шлюзовой, 10, 200 кв. м, с пристроем 250 кв. м, баня, проведен газ, свет, канализация, все отапливается, 5.5 млн руб. Т. 8-922-2442-222

Дом на м-ве № 6, 1-этажный, 54 кв. м, брус, зем. участок 5 сот., в черте города, благоустр., без наружной отделки, скважина, септик, водонагревательный котёл, инвенторное отопление + печь, мансарда сделана для дальнейшего обустройства + ещё 40 кв. м, 1 хозяин, документы готовы, 59:12:0010506:22, 1.6 млн руб. Т. 8-922-3112-278

Дом недостроенный, в д. Марково, по Восточной, 26А, 80 кв. м, зем. участок 18 соток (ИЖС), баня 6х3, 1.1 млн. руб. Т. 8-922-3448-844

Дом новый, 2-секционный, в п. Новый, 5 км от города, каждая секция 200 кв. м, зем. участок 6 соток, все коммуникации подведены: канализация, эл-во, газ, асфальтированный подъезд, готов под чистовую отделку, вся инфраструктура, школа общеобразовательная и музыкальная, медсанчасть, дет. сад, парк, освещенная лыжня в лесу, рейсовый автобус каждые 5 минут, 4.7 млн руб./секция. Т. 8-922-2442-222

Дом новый, каркасно-щитовой, благоустр., 2-эт, 88 кв. м, в районе биатлона, участок 7 соток, вода скважина, канализация септик, отопление котел, крыша профнастил, удобные подъездные пути, 2.4 млн. руб., торг, или обмен на 1-комн. кв. или 2-комн. кв. с доплатой. Т. 8-922-6497-785

Дом по 40 лет Октября, 1-эт, жилой, 31 кв. м, бревно, 4 сотки земли ИЖС, дом снаружи обшит сайдингом, расположен на центр. улице Завьялово, асфальт. подъезд, дом на двух хозяев, вода центр., эл-во 220В, газ. труба в метре от дома, баня на участке, дровяник, конюшня, возм. сделать мансардное помещение жилым, 1,3 млн руб. Т. 8-922-3123-350

Дом по 8 марта, 131 кв. м, на участке 15 сот, 1 этаж блочный, второй брус 250 мм, дом тёплый, просторный, полнопрофильный подвал, ухоженный участок, бассейн, гаражи, мастерская, хорошая, большая теплица, летняя веранда, 10 млн руб. Т. 8-922-3112-278

Дом по Боровой, 1-эт, с мансардой, 115 кв. м, участок 13 сот, эл-во, водопровод, канализация в доме, 3 млн руб. Т. 8-929-2341-782

Дом по Гагарина, 164, 143 кв. м, зем. участок 9 соток (ИЖС), баня из бревна, все коммуникации (газ, вода, канализация), асфальтированная дорога, удачное месторасположение, вид на р. Каму, инфраструктура в шаговой доступности, 7.32 млн руб. Т. 8-922-2442-222

Дом по Нагорной, 26, в связи с отъездом, дом 60 кв. м, баня, теплица, газ. отопл., вода в доме, туалет, огород, гараж, цена договорная, СРОЧНО! Т. 8-912-5927-419

Дом по Пугачева, 5, на Завьялово, 60 кв. м, 8 соток земли, хол. и гор. вода в доме, газовое отопл., 2,5 млн руб. Т. 8-922-2466-419

Дом по Речной, 120 кв. м, на участке 6 сот., красивый, добротный, светлый, теплый, сделана част. отделка 1 этажа, жилой, смонтированы и полностью работают: отопление, водопровод центр., канализация септик, эл-во, газ, установлена система умный дом, контроль параметров в доме ч/з телефон + охрана, перекрытия ж/б плиты 1 и 2 этажи, находится на Заре, около Декабристов, 38, в 5 шагах от автобусной остановки, земля с посадками, ИЖС, возм. обмен на кв. с вашей доплатой, рассм. ипотеку и мат. капитал, 3,15 млн руб. Т. 8-922-3112-278

Дом по Речной, центр Заря-1, 97 г/п, 6х9, рубленый, 50 кв. м, зем. участок 10 соток, отаплив. 30 кв. м, все рядом, школа, магазины и др., городская канализация, газ можно провести, недалеко, хорошее место, 1.7 млн руб., торг. Т. 8-912-8816-486

Дом по Сайгатской, с з/у 11 соток, дом старый, 1.1 млн руб. Т. 8-922-6497-785

Дом по Шлюзовой, 46/2, 52 кв. м, 1-эт, зем. участок ИЖС, 4 сотки, квартира в 4-квартирном доме, газ, эл-во, канализация центр., две комнаты, туалет, ванная, кухня, пл. окна, на участке баня, теплица, хоз. постр., 1.9 млн руб., рассм. обмен на 2-комн. кв. Т. 8-922-3123-350

Дом по Шлюзовой, из бруса с пристроем из блолков, в черте города, 80 кв. м, зем. участок ИЖС 13 сот, асфальтированный подъезд, все коммуникации - газ, отопл., канализация, баня, беседка для отдыха, ухоженный участок, посадки, теплица, с/у в доме, 3 раздельные комнаты, кладовка, овощ. яма, рассм. варианты обмена на квартиру, 3,99 млн руб. Т. 8-922-3368-992

Дом с баней, в черте города, на Заре, рядом с д/с № 32, 2 эт. плюс мансарда, 100 кв. м, зем. участок 12,5 соток, эл-во, вода-скважина, отопление еврокотел, есть возможность подключения газа (проект стоит 150 тыс. рублей), сделан ремонт, 4,5 млн. руб. Т. 8-922-2442-222

Дом с/м Орбита-55, д. 363, жилой, бревенчатый, 2-этажный, благоустр., 120 кв. м, 7.5 сот. земли, 2.7 млн. руб., рассм. варианты обмена. Т. 8-922-6497-785

Дом, 54 кв.м, с земельным участком 17 соток, в с. Сосново (Чайковский р-н), тёплая комната 15 кв.м, с холодной кухней, комнатой и кладовкой. Возможна прописка. Есть баня, старый дом под снос, во дворе ёмкость для воды, колодец, большая металлическая теплица. Т. 8-922-6857-185

Дом-дача в д. Злодарь, 2-эт., 200 кв. м, бревно, зем. участок 45 сот., недавно построен, крыша профнастил, отопление печное, 5 комнат, большая мансарда, новая баня, дом закрыт сайдингом, вода скважина, теплицы, грядки, поливочный водоем, граничит с большим прудом, огорожен забором, рядом с. Уральское, 5 км, автобусы ходят регулярно, отличное и живописное место, 1.9 млн руб. Т. 8-922-3123-350

Дом-коттедж на Заре, по Рассветной, 10, новый, 165 кв. м, 15 соток земли, гараж на две машины, новая баня, без отделки, 4.5 млн. руб., под ключ 5.3 млн. руб. Т. 8-922-3448-844

Дом-коттедж новый на Заре-2, по Кирова, 6 и по Рассветной, аналогичный дом, участок 14 соток, 140 кв. м, баня, гараж, септик, скважина, газ, асфальт. подъезд, цена дома под ключ, 5.15 млн руб., сдача объекта осень 2016 г, цена на данном этапе строительства 3.5 млн. руб., рассматриваем разумные варианты обмена. Т. 8-922-3448-844

Дома у воды, площадью 180 кв. м и 240 кв. м, 2 этажа. Гараж, вода, канализация, Интернет, в/наблюдение участка, набережная, выход к воде, отличное место для отдыха, рыбалки, стоянки катера, р-н Маяка, в центре города, удивительной красоты место, свой пляж, солнце и берег, дом готов, стоимость домов 180 кв. м - 3,6 млн руб., 20 тыс. руб./кв. м. Т. 8-922-2442-222

ЗЕМ. УЧАСТКИ

Зем. участок под ИЖС, в п. Новом, 9 соток. Т. 8-908-8617-479, Павел

СРОЧНО! Участок ровный, в Завокзальном, м-в № 4, 13,5 сот., в собственности. Домик огорожный, все посадки, 2 теплицы, рядом эл-во, 650 тыс. руб. Т. 8-922-6447-715, 8-919-455-55-53

ЗЕМ. УЧАСТОК П. ВОЛКОВСКИЙ, Береговая, 42 сот, с начатым стр-вом, кад. № 18:04:000000:1484 и 18:04:162015:318, задняя часть уч. граничит с перелеском, 100 м до конеч. ост. с магазинами, уч. без построек, 1 взр. собственник, возм. с использ. мат. капитала и ипотеки, 1,5 млн руб. Т. 8-922-3112-278, Денис

Зем. участок в п. Волковском, по Береговой, 45, эл-во, рядом газ, 1936 кв. м, дом с готовностью 33%, кад. номер 18:04:000000:1484. Т. 8-919-4555-553, Евгений

Зем. участки на Уральской, по Красноармейской (рядом с Гагарина), 8 шт., прилегают друг к другу (единая территория), на территории есть пруд, родник, выход на Каму, №№: 59:12:0010233:41/43/45/46/5; 59:12:0010234:71/78. Т. 8-919-4555-553

Два зем. участка в д. Русалевке, 13 и 15 соток, 16 км от города, асф. дорога, соседи строятся, эл-во, 12 тыс. руб./сотка. Т. 8-922-3123-350, Олег

Зем. участок ИЖС в д. Степаново, по Мытинской, 6, 16.6 соток, рядом пруд, родник, фукц. баня, 145 тыс. руб. Т. 8-922-3123-350, Олег

ДОМ по ул. 8 Марта, 131 кв.м, з/у 15 соток. Дом теплый, 1-эт блочный, 2-эт брус 250 мм, просторный, полнопрофильный подвал, ухоженный участок, бассейн, гаражи, мастерская, теплица, летнняя веранда, 10 млн руб. Т. 8-922-3112-278, Денис

Зем. участки в Чайковском р-не, под мат. капитал, с разреш. на стр-во, оформление сделки, от 100 тыс. руб. до 200 тыс. руб., с. Фоки, д. Русалевка, д. Степаново, Букор. Т. 8-922-3448-844

Зем. участки в д. Русалевка, 18 км от города (10 минут езды), все участки ИЖС, 1 участок 13 соток и 1 участок 15 соток, участки ровные, рядом с асфальт. дорогой, 1 линия, рядом построены жилые дома, 15 тыс. руб./сотка, торг, также зем. участки в д. Степаново, по Митинской, 6, рядом пруд, улица жилая, 16 соток земли, ИЖС, на участке рабочая баня, 170 тыс. руб., торг. Т. 8-922-3123-350

Зем. участки в п. Новом, Энергетиков, 12 соток, ИЖС, 750 тыс. руб., 6 соток за 480 тыс. руб., кад. № 18:04:162001:4392. Т. 8-922-3448-844

Зем. участки на Заре, по Декабристов (за гаражами Точмаша), 15 соток, 12 соток, 14 соток, садоводство, 50 тыс. руб./сотка, торг, эл-во подведено, соседи строятся, газ рядом. Т. 8-906-8884-774

Зем. участки от 7 до 11 соток, в коттед. поселке Рассвет, с подводкой всех коммуникаций, включая газ, в живописном месте на берегу р. Кама. Т. 8-922-2418-400

Зем. участок 10 сот, ровный, сухой, в д. Гаревая, урочище Семенов лог, вода, эл-во, 250 тыс. руб. Т. 8-902-6422-049

Зем. участок 10 сот. по Промышленной, правильной прямоугольной формы, в собствен., перед участком большая асфальт. стоянка, подъезд с двух сторон круглый год, со стороны Завокзального р-на и базы РАЙПО, газ рядом, можно под стр-во офисных помещений, также отлично подойдёт для постройки жилья с видом на Завокзальный р-н, 1 млн руб. Т. 8-922-3112-278

Зем. участок 11.3 соток, ровный, по Подгорной, 1Б (конечная Уральской), прописка, документы на дом и землю готовы, один собственник, кад. № 59:12:0010264:87, 59:12:0010264:72, отличное расположение участка, живописный вид на р. Каму, на участке дом (коробка), 60 кв. м, сделана яма под септик, эл-во, 800 тыс. руб. Т. 8-922-3093-838

Зем. участок 12 соток, 9 км от города, вдоль трассы Ольховка-Харнавы-новая коттеджная застройка, документы готовы, в собственности, удобные подъезды, остановка рядом, эл-во есть, газ ч/з дорогу, обмен. Т. 8-919-7048-794

Зем. участок 12 соток, ЛПХ в д. Степаново, земельные участки рядом с центральной дорогой, разрешение на стр-во, возможно приобретение с использ. мат. капитала, участки ровные, эл-во в 20 м. Т. 8-922-3123-350

АФИША

ТВ-ПРОГРАММА

За возможные изменения в сетке вещания телеканалов редакция «ЧИ» ответственности не несёт

С 23 ПО ПО 29 ОКТЯБРЯ

21 октября суббота

12.00 **Сказка «Ты - цыплёнок, я цыплёнок», 6+**
Театр драмы и комедии. Вокзальная,5а

18.00 **Мелодрама «Очень печальная история», 14+**
Театр драмы и комедии. Вокзальная,5а

22 октября воскресенье

11.00 **«Пеппи длинный чулок», 6+**
Театр драмы и комедии, ул. Вокзальная,5а

13.00 **Открытый межрегиональный конкурс-выставка «Золотые спицы», 6+**

18.00 **Кружальный лубок «Это не мы такие весёлые, это жизнь такая смешная, 12+**
Театр драмы и комедии, ул. Вокзальная,5а

Другие события

Приём ведущего юрисконсульта Сергея Владимировича Каракулова (по предварительной записи). Справки и запись по телефону 2-41-51 (ежедневно, с 11.00—18.00, кроме воскресенья и понедельника), 18 октября, с 14.30—17.30, 18+
Центральная библиотека, ул. Ленина, 50

Мастер-класс «Изготовление птички-свистульки» в рамках дня памяти жертв политических репрессий, 28 октября, 16+
Арт-центр «Шкатулка композитора», ул. Ленина, 50

Традиционное лично-командное первенство по автомногоборью «ОСЕННЯЯ КОЛЕЯ-2017» 28 октября, 14.30 — 17.30, 16+
ЧОУ ДПО Центр водительского мастерства, ул. Декабристов, 1В

ПРОГНОЗ ПОГОДЫ

ПО ДАННЫМ WWW.METEOINFO.RU

18.10	19.10	20.10	21.10	22.10	23.10	24.10
+4/+8	+5/+9	+3/+5	-2/2	-2/0	-2/0	+1/-3

Выставки

Экспозиция «Чайковский: музыка как судьба», 6+
Чайковский краеведческий музей, ул. Мира, 19

Выставка «Магия натюрморта», 0+
Чайковская художественная галерея, ул. Мира, 21

Интерактивная познавательная программа «Лес, полный чудес», 0+
Арт-центр «Шкатулка композитора», ул. Ленина, 50

Выставка «Неизвестный легендарный Кусто», 6+
Чайковская художественная галерея, ул. Мира, 21

Выставка И.В. Лукиной «Необычно! Волшебно! Красиво! 6+
Библиотека-филиал №10, ул. Советская,4

РЕКЛАМА
ВЫЕЗДНОЙ МИНИЗООПАРК
ВЫСТАВКА ЭКЗОТИЧЕСКИХ ЖИВОТНЫХ
УЛ. ЛЕНИНА, 13 10.00-18.00

НАМ НУЖНЫ ВАШИ НОВОСТИ!
Если у вас есть новость, которой хочется поделиться, если вы хотите предложить тему для публикаций, звоните по телефону: 8 (34241) 22-310
А также шлите сообщения на e-mail: redaktor.chi@gmail.com

РЕКЛАМА
ЗАБУДЬ О ВРЕМЕНИ ЖИВИ КИНО!
КЦ «Кама»
Уточняйте расписание по телефону 3-23-08

«На глубине 6 футов», 2D (16+)	драма	С 12 по 25 октября
«My Little Pony в кино», 2D (6+)	мультфильм	С 12 по 25 октября
«Бегущий по лезвию», 2D 3D (18+)	фантастика	С 5 октября по 1 ноября
«Геошторм», 2D (16+)	фильм-катастрофа	С 19 октября по 8 ноября

АНОНИМНЫЕ АЛКОГОЛИКИ
Не знаешь, как прекратить употреблять алкоголь? Возможно,«Анонимные Алкоголики»помогут тебе!
8-932-332-51-81
Собрания проходят по адресам:
ул. Ленина, 46 - пн., ср., пт., вс. с 19.30 до 21.00,
ул. Карла Маркса, 5 - вт., чт.,вс. с 20.00 до 21.00,
ул. Азина, 31 - пн., ср., сб. с 20.00 до 21.00,
ул. Декабристов, 19 - пн., чт. с 19.30 до 20.30
www.aachaik.ru
РЕКЛАМА

РЕКЛАМА
Заначка
твой финансовый друг
г. Чайковский
ул. Ленина 29,
тел.: 4-93-97
Прежде чем делать выбор, сравни %
ДЛЯ УВАЖАЕМЫХ ПЕНСИОНЕРОВ 0,5 % / ДЕНЬ*
ДЛЯ ОТВЕТСТВЕННЫХ РАБОТАЮЩИХ 0,7 % / ДЕНЬ**

Займ до года***

«Займ до года» ДОКУМЕНТЫ: паспорт	Сумма займа	10000р.	16000р.	19000р.	22000р.	25000р.	28000р.	30000р.
	6 месяцев	2 467р.	3 947р.	4 687р.	5 427р.	6 167р.	6 907р.	7 400р.
	9 месяцев	1 913р.	3 060р.	3 634р.	4 208р.	4 782р.	5 355р.	5 738р.
	12 месяцев	1 652р.	2 643р.	3 139р.	3 634р.	4 130р.	4 625р.	4 956р.

* что составляет 182,5% годовых, срок займа до 30 дней, сумма займа от 1000 до 15000 ** что составляет 255,5% годовых, срок займа до 30 дней, сумма займа от 1000 до 15000 *** Займ до года 150% годовых на 6,9,12 месяцев сумма от 10000 до 30000
ООО "МКК ЗАНАЧКА" ОГРН 1125919001416 СВ-ВО ЦБ 2120559002281 ОТ 23.10.12Г.

Редакция не несёт ответственности за возможные изменения в телепрограмме.

23 октября

Восход 8.13	I фаза
Заход 18.01	3.2 дн.
Долгота дня 9.48	Восход 11.44
	Заход 20.07
Дева	Змееносец

Именины: Андрей, Василий, Иннокентий

ТВЦ • 17.50

Х/ф «ВЫЙТИ ЗАМУЖ ЛЮБОЙ ЦЕНОЙ»

2016 г. Россия. Мелодрама, детектив.

Ирине скоро тридцать, и её самое страстное желание – удачно выйти замуж. И вот после полутора лет вялотекущего романа её шеф Юрий наконец-то делает предложение руки и сердца. А утром следующего дня Ирина просыпается в чужой квартире в постели с симпатичным молодым человеком, имени которого она не помнит. А на кухне – труп женщины.

В этот день в 1920 году родился Джанни Родари – итальянский детский писатель. С 17 лет работал учителем младших классов в сельских школах. В 1948 году устроился на работу в местную газету, а в 1950 г. издал собственный детский журнал. 1951 год – Родари выпускает первый сборник детских стихов, среди них известная сказка «Приключение Чиполино», которая прославила автора на весь мир.

Первый канал

5.00 «Доброе утро» [0+]
9.00, 12.00, 3.00 Новости [0+]
9.10, 4.25 Контрольная закупка [0+]
9.50 «Жить здорово!» [12+]
10.55 Модный приговор [0+]
12.15, 17.00, 1.15 «Время покажет» [16+]
15.00 Новости с субтитрами [0+]
15.15 «Давай поженимся!» [16+]
16.00 «Мужское / Женское» [16+]
18.00 Вечерние Новости с субтитрами [0+]
18.45 «На самом деле» [16+]
19.50 «Пусть говорят» [16+]
21.00 Время [0+]
21.30 Т/с «ГОСТИНИЦА «РОССИЯ» [12+]
23.30 «Вечерний Ургант» [16+]
0.00 «Познер» [16+]
1.00 Ночные Новости [0+]
2.20, 3.05 Х/ф «НЕЦЕЛОВАННАЯ» [16+]

НТВ

5.00, 6.05 Т/с «ЛЕСНИК» [16+]
6.00, 10.00, 13.00, 16.00, 19.00 Сегодня [0+]
7.00 «Деловое утро НТВ» [12+]
9.00, 10.20 Т/с «ВОЗВРАЩЕНИЕ МУХТАРА» [16+]
11.10 Т/с «АДВОКАТ» [16+]
12.00 Суд присяжных [16+]
13.25 Обзор. Чрезвычайное происшествие [16+]
14.00, 16.30, 1.05 «Место встречи» [16+]
17.00 Т/с «УЛИЦЫ РАЗБИТЫХ ФОНАРЕЙ» [16+]
19.40 «Специальный выпуск» с Вадимом Такменевым [16+]
20.40 Т/с «НЕВСКИЙ. ПРОВЕРКА НА ПРОЧНОСТЬ» [16+]
23.50 «Итоги дня» [0+]
0.15 «Поздняков» [16+]
0.30 Т/с «АГЕНТСТВО СКРЫТЫХ КАМЕР» [16+]
3.00 Д/с «Малая Земля» [16+]
4.00 Т/с «ПРОЩАЙ, «МАКАРОВ»!» [16+]

Культура

6.30, 7.00, 7.30, 8.00, 10.00, 15.00, 19.30, 23.45 Новости культуры [0+]
6.35, 8.05, 21.10 «Правила жизни» [0+]
7.05 «Легенды мирового кино» [0+]
7.35 Путешествия натуралиста [0+]
8.30, 22.20 Т/с «АББАТСТВО ДАУНТОН» [0+]
9.30 Д/ф «Германия. Замок Розенштайн» [0+]
10.15, 18.00 «Наблюдатель» [0+]
11.10, 0.30 ХХ век [0+]
12.10 «Черные дыры. Белые пятна» [0+]
12.55 «Белая студия» [0+]
13.35 Библейский сюжет [0+]
14.05 Д/ф «Гуинедд. Валлийские замки Эдуарда Первого» [0+]
14.25 Д/ф «Раздумья на Родине» [0+]
15.10 Музыкальные фестивали России. «Мариинский» [0+]
16.30 Д/с «На этой неделе... 100 лет назад. Нефронтовые заметки» [0+]
16.55 «Агора» [0+]
19.00 Д/ф «А. Зиновьев. Зияющие высоты» [0+]
19.45 «Главная роль» [0+]
20.05 Д/ф «А. Великий. Человек-легенда» [0+]
20.55 «Спокойной ночи, малыши!» [0+]
21.40 Сати. Нескучная классика [0+]
23.15 «Те, с которыми я...» [0+]

СТС

6.00 М/с «Фиксики» [0+]
6.25 М/ф «Приключения Кота в сапогах» [0+]
7.20 М/ф «Мегамозг» [0+]
9.00 «Уральские пельмени» [16+]
9.00, 13.30, 16.30, 0.30 Программа «В СФЕРЕ СОБЫТИЙ» [12+]
9.30 Шоу «Уральских пельменей» [16+]
10.10 Х/ф «МАРСИАНИН» [16+]
13.00 Т/с «ВОСЬМИДЕСЯТЫЕ» [16+]
15.00 Т/с «КУХНЯ» [16+]
18.00, 19.00 Т/с «ВОРОНИНЫ» [16+]
20.00 Т/с «ИВАНОВЫ-ИВАНОВЫ» [16+]
21.00 Х/ф «УМРИ, НО НЕ СЕЙЧАС» [12+]
23.35 «Кино в деталях» с Фёдором Бондарчуком [18+]
0.30 Т/с «ЭТО ЛЮБОВЬ» [16+]
1.30 Х/ф «РОМЕО И ДЖУЛЬЕТТА» [12+]
3.40 Х/ф «ТРОЕ В КАНОЭ» [12+]
5.30 Т/с «ОСТОРОЖНО, ДЕТИ!» [16+]

ТВЦ

6.00 «Настроение» [0+]
8.00 Х/ф «ДАМСКОЕ ТАНГО» [12+]
9.40 Х/ф «В ПОЛОСЕ ПРИБОЯ» [12+]
11.30, 14.30, 19.40, 22.00, 0.00 События [0+]
11.50 «Постскриптум» [16+]
12.55 «В центре событий» с Анной Прохоровой [16+]
13.55 Городское собрание [12+]
14.50 Город новостей [0+]
15.05 Т/с «ПУАРО АГАТЫ КРИСТИ» [12+]
17.00 «Естественный отбор» [12+]
17.50 Х/ф «ВЫЙТИ ЗАМУЖ ЛЮБОЙ ЦЕНОЙ» [12+]
20.00 Петровка, 38 [16+]
20.20 «Право голоса» [16+]
22.30 «Пункт назначения». Спецрепортаж [16+]
23.05 Д/ф «Без обмана. Красное против белого» [16+]
0.35 «Право знать!» [16+]
2.25 Х/ф «НЕ В ДЕНЬГАХ СЧАСТЬЕ» [12+]

Домашний

6.30, 6.00 «Жить вкусно с Джейми Оливером» [16+]
7.30, 18.00, 0.00, 5.40 «6 кадров» [16+]
8.00 «По делам несовершеннолетних» [16+]
10.00 «Давай разведёмся!» [16+]
12.00 «Тест на отцовство» [16+]
14.00 Д/с «Понять. Простить» [16+]
15.05, 21.00 Т/с «ИСЧЕЗНУВШАЯ» [16+]
17.05, 18.05, 19.00 Т/с «ЖЕНСКИЙ ДОКТОР-2» [16+]
23.00 Т/с «ПРОВОДНИЦА» [16+]
0.30 Т/с «ДВЕ СУДЬБЫ» [16+]
3.30 Х/ф «ВИРИНЕЯ» [16+]

ТНТ

7.00, 14.00, 19.00 Программа «РЕГИОН» [12+]
7.00, 7.30, 6.00, 6.30 Т/с «ДЕФФЧОНКИ» [16+]
8.00, 8.30 «ТНТ. Best» [16+]
9.00 «Дом-2. Lite» [16+]
11.00, 23.00 «Дом-2. Остров любви» [16+]
12.00 «Танцы» [16+]
14.00, 14.30, 15.00, 15.30, 16.00, 16.30, 17.00, 17.30, 18.00, 18.30 Т/с «ИНТЕРНЫ» [16+]
19.00, 19.30 Т/с «УЛИЦА» [16+]
20.00, 20.30 Т/с «ФИЗРУК» [16+]
21.00, 3.25 Х/ф «ГОЛАЯ ПРАВДА» [16+]
0.00 «Дом-2. После заката» [16+]
1.00 «Такое кино!» [16+]
1.30 Х/ф «ПЕРЕД РАССВЕТОМ» [16+]
5.20 Т/с «САША+МАША» [16+]

Звезда

6.00 Сегодня утром [0+]
8.00, 9.15, 12.05, 12.50, 16.05 Т/с «ДЕСАНТУРА. НИКТО, КРОМЕ НАС» [16+]
9.00, 23.00 Новости дня [0+]
12.00, 16.00 Военные новости [0+]
17.35 Д/с «Москва фронту» [12+]
18.15 Д/с «Невидимый фронт» [12+]
18.40 Д/с «История военной разведки» [12+]
19.35 Д/с «Теория заговора» [12+]
20.20 «Специальный репортаж» [12+]
20.45 Д/с «Загадки века» [12+]
21.35 «Особая статья» [12+]
23.15 Звезда на «Звезде» [6+]
0.00 Т/с «ПРИКЛЮЧЕНИЯ ШЕРЛОКА ХОЛМСА И ДОКТОРА ВАТСОНА» [0+]
2.50 Х/ф «ЮНГА СО ШХУНЫ «КОЛУМБ» [0+]
4.20 Х/ф «МОЙ ДОБРЫЙ ПАПА» [12+]

Пятый канал

5.00, 9.00, 13.00, 22.00 «Известия» [0+]
5.10 М/ф «Принцесса и людоед» [0+]
5.15 Х/ф «ОСТРОВ СЕРАФИМЫ» [12+]
6.50 Х/ф «ДОРОГОЙ МОЙ ЧЕЛОВЕК» [12+]
9.25, 10.15, 11.05, 12.00, 12.55, 13.25, 14.05, 15.00, 15.55, 2.20, 3.15, 4.05 Т/с «ОФИЦЕРЫ» [16+]
16.45, 17.20 Т/с «ДЕТЕКТИВЫ» [16+]
18.00, 19.35, 20.20, 21.15, 22.30, 23.20 Т/с «СЛЕД» [16+]
18.50 Т/с «СЛЕД» [18+]
0.00 «Известия. Итоговый выпуск» [0+]
0.30 Х/ф «НА ДЕРИБАСОВСКОЙ ХОРОШАЯ ПОГОДА, ИЛИ НА БРАЙТОН-БИЧ ОПЯТЬ ИДУТ ДОЖДИ» [16+]

РЕН ТВ

7.00 «Странное дело» [16+]
8.00, 13.00 «Документальный проект» [16+]
9.00 «С бодрым утром!» [16+]
10.30, 14.30, 18.30, 21.30, 1.00 «Новости» [16+]
11.00 «Военная тайна» с Игорем Прокопенко [16+]
14.00, 17.55, 21.00 «Информационная программа 112» [16+]
15.00, 1.25 «Загадки человечества с Олегом Шишкиным» [16+]
16.00 Х/ф «СМЕРТИ ВОПРЕКИ» [16+]
19.00, 5.10 «Тайны Чапман» [16+]
20.00, 4.10 «Самые шокирующие гипотезы» [16+]
22.00 Х/ф «КНИГА ИЛАЯ» [16+]
0.00 «Водить по-русски» [16+]
2.30 Х/ф «НИНДЗЯ-2» [18+]
6.10 «Территория заблуждений» с Игорем Прокопенко [16+]

ТВ-3

6.00 Мультфильмы [0+]
9.30, 10.00, 17.35, 18.10 Д/с «Слепая» [12+]
10.30, 11.00, 16.00, 16.30, 17.00 Д/с «Гадалка» [12+]
11.30, 12.30 «Не ври мне!» [12+]
13.30, 14.00, 14.30 Д/с «Охотники за привидениями» [16+]
15.00 «Мистические истории» [16+]
18.40, 19.30, 20.30 Т/с «КАСЛ» [12+]
21.15, 22.15 Т/с «МЕНТАЛИСТ» [12+]
23.00 Х/ф «МОРСКОЙ ПЕХОТИНЕЦ» [16+]
0.45 Х/ф «МОРСКОЙ ПЕХОТИНЕЦ-2» [16+]
2.30, 3.30, 4.15, 5.00 Т/с «C.S.I. МЕСТО ПРЕСТУПЛЕНИЯ» [16+]

Дом кино

6.10 Х/ф «СТАТСКИЙ СОВЕТНИК» [16+]
8.25 Х/ф «ЖМУРКИ» [16+]
10.25 Х/ф «БЛОНДИНКА ЗА УГЛОМ» [12+]
12.00 Х/ф «БЛОНДИНКА ЗА УГЛОМ» [12+]
13.40 Х/ф «СЛУЖЕБНЫЙ РОМАН» [0+]
16.40 Т/с «ЖЕНСКИЙ ДОКТОР» [16+]
20.00 Т/с «СВАТЫ» [16+]
0.00 Х/ф «ЖИВЁТ ТАКОЙ ПАРЕНЬ» [0+]
1.50 Х/ф «КО МНЕ, МУХТАР!» [0+]
3.25 Х/ф «КРАСНАЯ ПАЛАТКА» [12+]

Пермь

5.00, 9.15 Утро России [0+]
9.00, 11.00, 14.00, 17.00, 20.00 Вести [0+]
9.55 «О самом главном» [12+]
11.40, 14.40, 17.40, 20.45 Вести. Местное время [0+]
12.00 «Судьба человека с Борисом Корчевниковым» [12+]
13.00, 19.00 «60 минут» [12+]
14.55 Т/с «ТАЙНЫ СЛЕДСТВИЯ» [12+]
18.00 «Андрей Малахов. Прямой эфир» [16+]
21.00 Т/с «БУМЕРАНГ» [12+]
23.15 «Вечер с Владимиром Соловьёвым» [12+]
1.50 Т/с «БЕГУЩАЯ ОТ ЛЮБВИ» [12+]
3.45 Т/с «ФАМИЛЬНЫЕ ЦЕННОСТИ» [12+]

TV XXI век

12.00, 20.00, 4.00 Х/ф «СТРАШНЫЕ СКАЗКИ» [16+]
14.15, 22.15, 6.15 Х/ф «ТЯЖЕЛОЕ РАНЕНИЕ» [16+]
16.00, 0.00, 8.00 Х/ф «ЛЮБОВЬ И СТРАСТЬ. ДАЛИДА» [16+]. Биографическая драма, Франция, 2016 г. Она была рождена, чтобы стать звездой. Она обладала магической красотой и невероятным голосом. Она ворвалась на музыкальный Олимп и завладела сердцами всего мира. Но слава и деньги не принесли ей счастья. Всю жизнь она искала настоящую любовь и ради нее пожертвовала всем.
18.10, 2.10, 10.10 Х/ф «АБСОЛЮТНАЯ ВЛАСТЬ» [16+]

Пятница

7.45, 7.00 Т/с «ЗАЧАРОВАННЫЕ» [16+]
9.30 Утро Пятницы [16+]
11.30 Школа доктора Комаровского [16+]
12.00 Х/ф «ПАРК ЮРСКОГО ПЕРИОДА» [16+]
14.40 Х/ф «ПАРК ЮРСКОГО ПЕРИОДА-2 : ЗАТЕРЯННЫЙ МИР» [16+]
17.00 Х/ф «ПАРК ЮРСКОГО ПЕРИОДА-3» [16+]
19.00 Бедняков+1 [16+]
20.00, 23.00 Орёл и решка [16+]
21.00 Орёл и решка. Рай и ад-2 [16+]
22.00 Орёл и решка. Перезагрузка [16+]
1.00 Т/с «ЛЮБИМЦЫ» [16+]
2.00, 4.10 Т/с «СВЕРХЪЕСТЕСТВЕННОЕ» [16+]
3.40, 5.50 Пятница News [16+]
6.20 Мультфильмы [12+]

Че

6.00 Д/с «100 великих» [16+]
7.00, 4.40 «Дорожные войны» [16+]
10.30 Х/ф «УГАДАЙ, КТО?» [16+]
12.30 Х/ф «ДЕНЬ СУРКА» [0+]
14.30, 19.30 Т/с «ПАУК» [16+]
16.30, 1.30 «Антиколлекторы» [16+]
17.30, 2.30 «Решала» [16+]
21.30 Х/ф «ОДНИМ МЕНЬШЕ» [16+]
23.30 Т/с «ОТВЕТНЫЙ УДАР» [18+]

Русский иллюзион

2.25 Х/ф «МИРАЖ» [16+]
3.45, 5.45, 8.50 «Крупным планом» [16+]
4.05 Х/ф «ВСЕ МОГУТ КОРОЛИ» [16+]
6.00 Х/ф «ПАТРУЛЬ» [16+]
7.25 Х/ф «СНАЙПЕР. ПОСЛЕДНИЙ ВЫСТРЕЛ» [12+]
9.10, 14.00, 21.50 Т/с «АПОСТОЛ» [16+]
10.05 Х/ф «ПРЕЗИДЕНТ И ЕГО ВНУЧКА» [12+]
11.50 Х/ф «ДЕНЬ ВЫБОРОВ» [16+]
15.00 Х/ф «ПЯТЬ НЕВЕСТ» [16+]
16.50 Х/ф «ПИТЕР. ЛЕТО. ЛЮБОВЬ» [12+]
18.15 Х/ф «НОЧНЫЕ СЕСТРЫ» [16+]
20.00 Х/ф «ДЕНЬ ВЫБОРОВ-2» [16+]
22.50 Х/ф «СЛУШАЯ ТИШИНУ» [16+]
0.30 Х/ф «ПЫЛЬ» [12+]

ТВ1000

8.10 Х/ф «ЕВА: ИСКУССТВЕННЫЙ РАЗУМ» [12+]
9.55 Х/ф «СЛАДКИЙ НОЯБРЬ» [12+]
12.15 Х/ф «ОХОТНИКИ НА ТРОЛЛЕЙ» [16+]
14.10 Х/ф «РЫЦАРЬ КУБКОВ» [16+]
16.20 Х/ф «БОЛЬШИЕ ГЛАЗА» [16+]
18.20 Х/ф «СПАСЕНИЕ» [16+]
20.05 Х/ф «МАРС АТАКУЕТ!» [12+]
22.10 Х/ф «ЭРИН БРОКОВИЧ - КРАСИВАЯ И РЕШИТЕЛЬНАЯ» [16+]
0.40 Х/ф «АГЕНТ ПОД ПРИКРЫТИЕМ» [12+]
2.30 Х/ф «ХОЛОД В ИЮЛЕ» [16+]
4.35 Х/ф «СОВЕРШЕННЫЙ МИР» [16+]
6.55 Х/ф «АЛЕКСАНДР» [16+]

Ветта г. Пермь

6.00 «Утренний вестник» [16+]
11.00, 22.20 «Цена вопроса» [16+]
11.20 «ВЕТТА ЛУЧШЕЕ» [16+]
11.40, 17.20 «Заповедь Вишеры» [16+]
11.50, 13.30, 18.25, 22.10 «Тайны здоровья» [16+]
12.00, 15.00 «Дневной вестник» [16+]
13.00 «Доступный Урал» [16+]
13.20, 17.55, 23.40 «На самом деле» [16+]
13.40, 18.40, 0.00 «Новости экономики и политики» [16+]
14.00 «Золотой час хозяйки дома» [16+]
17.00, 0.20 «Научиться лечиться» [16+]
17.30, 21.55 «Какие мы» [16+]
17.40, 23.55 «Книжная полка» [16+]
17.45, 22.50, 0.40 «Здоровые дети» [16+]
17.50, 23.35 «Тот самый вкус» [16+]
18.05, 23.30 «Чужие письма» [16+]
18.10, 21.40 «Путешествие через край» [12+]
18.35, 22.00, 0.45 «Хорошие люди» [16+]
19.00, 21.00, 23.00 «Вечерний вестник» [16+]
19.20, 21.20, 23.50 «Эх, дороги!» [16+]
19.35, 21.25 «Железные доводы» [16+]
19.55, 20.55 «Астропрогноз» [16+]
20.00 «Телесериал «Тульский-Токарев» [16+]
20.45 «Экология пространства» [16+]
21.35, 22.55, 0.55 «Сказки на ночь» [16+]
22.40 «Чтоб я так жил» [6+]

Матч ТВ

8.30 «Спортивные прорывы» [12+]
9.00, 10.55, 13.30, 16.05, 18.15, 20.00, 0.00 Новости [0+]
9.05, 13.35, 18.20, 1.00 Все на Матч! [0+]
11.00 Формула-1. Гран-при США [0+]
14.05 Футбол. «Тоттенхэм» - «Ливерпуль». Чемпионат Англии [0+]
16.15 Футбол. «Марсель» - ПСЖ. Чемпионат Франции [0+]
19.00, 8.00 Д/ф «Играл «Хаарлем» и наш «Спартак» (Москва)» [16+]
20.40 Континентальный вечер [0+]
21.10 Хоккей. ЦСКА - СКА (Санкт-Петербург). КХЛ. Прямая трансляция [0+]
0.10 Д/ф «Долгий путь к победе» [12+]
0.40 «Десятка!» [16+]
1.45 Росгосстрах. Чемпионат России по футболу. «Локомотив» (Москва) - «Краснодар» [0+]
3.45 Д/ф «Менталитет победителя» [16+]
6.30 Х/ф «ВЕЗУЧАЯ» [12+]

Евроспорт

6.00, 11.30, 3.30 Супербайк. Этап чемпионата мира. Херес. Первая гонка [0+]
6.30, 12.00, 0.00, 4.00 Супербайк. Этап чемпионата мира. Херес. Вторая гонка [0+]
7.00, 12.30, 17.30, 21.30, 4.30 Снукер. English Open. Финал [0+]
9.00, 10.15, 19.30, 20.30 Футбол. Юношеский чемпионат мира (до 17 лет). 1/4 финала [0+]
14.00, 2.00 Настольный теннис. Кубок мира. Льеж. Мужчины. Финал [0+]
14.30, 2.45 Фигурное катание. Этап Гран-при. «Кубок России - Ростелеком». Обзор [0+]
16.00 Футбол. Чемпионат MLS. 34-й тур [0+]
23.30 Зимние виды спорта. «В погоне за историей». Линдси Вонн [0+]
0.45 Олимпийские игры. «По дороге в Корею» [0+]
1.00 Футбол. Чемпионат MLS. Обзор [0+]
1.30 Футбол. «ФИФА» [0+]
2.30 Watts [0+]

Карусель

7.20 М/с «Чаггингтон: Маленькие паровозики» [0+]
7.40 М/с «Маджики» [0+]
8.15 «Давайте рисовать!» [0+]
8.40 М/с «Октонавты» [0+]
9.05 М/с «Лунтик и его друзья» [0+]
9.50 М/ф «Обезьянки» [0+]
10.40 М/с «Пожарный Сэм» [0+]
11.15 М/с «Тобот» [0+]
12.00 «Ералаш» [0+]
12.45 «Перемешка» [0+]
13.00, 22.25 Т/с «СЕМЬЯ СВЕТОФОРОВЫХ» [0+]
13.30 М/с «Смешарики» [0+]
15.00 «Бум! Шоу» [0+]
15.25 М/с «Суперкрылья» [0+]
16.00 М/с «Чуддики» [0+]
16.20 М/с «Клуб Винкс» [0+]
17.15 М/с «Лео и Тиг» [0+]
18.15, 19.40 М/с «Семейка Бегемотов» [0+]
18.20 М/с «Добрые чудеса в стране Лалалупсия» [0+]
19.05 М/с «Томас и его друзья» [0+]
19.30 Спокойной ночи, малыши! [0+]
19.45 М/с «Три кота» [0+]
21.00 М/с «LBX - Битвы маленьких гигантов» [12+]
21.45 М/с «Бен 10» [0+]
22.00 М/с «Черепашки-ниндзя» [0+]
22.50 М/с «Огги и тараканы» [0+]
23.40 Т/с «ДЕТИ САВАННЫ» [12+]
1.10 М/с «Черепашка Лулу» [0+]

Авто плюс

2.00, 17.15 Акулы колеса [16+]
2.30, 17.40 Ультракары [16+]
3.00, 5.35, 6.30, 7.35, 8.30, 9.30, 10.45, 15.00, 18.10, 20.00, 22.15, 1.30 Подержанные автомобили [12+]
3.15, 18.25, 22.30 Это ваша машина [16+]
3.50, 14.00, 15.50, 18.55 Top Gear- 2016 г. /17 [16+]
4.45, 5.50, 6.50, 8.45, 10.00, 16.45, 0.00 Два колеса [16+]
5.00, 6.00, 7.00, 8.00, 9.00, 10.15, 16.55 Наши тесты [12+]
5.15, 7.15, 9.15 Экзотика [16+]
6.15, 8.15, 10.30, 0.45 Тюнинг-ателье [16+]
7.50, 9.45 «В потоке» [16+]
11.00 Мегазаводы [16+]
12.00 Своими глазами [16+]
12.20, 0.15 Выбор есть! [16+]
12.50, 20.45, 1.45 Наши тесты плюс [12+]
13.00 500 миль Индианаполиса: взгляд изнутри [16+]
15.20 Grand тест [16+]
16.20 Вы под наблюдением [16+]
20.15, 1.00 Коллективное управление [16+]
21.00, 22.10 Новости с колес [12+]
21.10 Берегись автомобиля [16+]
21.40 Формула-1[16+]
23.00 Внутренняя траектория [16+]
23.30 Гаражные мечты [16+]

ТВ1000 Русское кино

8.20 М/ф «Три богатыря и Морской царь» [0+]
9.55 Х/ф «РУСАЛКА» [16+]
12.00 Х/ф «КОВЧЕГ» [12+]
13.50, 15.10 Х/ф «НЕ БОЙСЯ, Я С ТОБОЙ» [12+]
16.50 М/ф «Три богатыря и Шамаханская царица» [12+]
18.20, 19.05, 6.20, 7.05 Т/с «ВСЁ К ЛУЧШЕМУ» [12+]
20.15 Х/ф «ПРИХОДИ НА МЕНЯ ПОСМОТРЕТЬ» [0+]
22.20 Х/ф «СЛУЖЕБНЫЙ РОМАН. НАШЕ ВРЕМЯ» [16+]
0.20 Х/ф «НЕУЛОВИМЫЕ» [16+]
2.20 Х/ф «АНГЕЛЫ РЕВОЛЮЦИИ» [16+]
4.40 М/ф «Три богатыря на дальних берегах» [0+]

24 октября

Восход 8.15	I фаза 4.1 дн.
Заход 17.59	Восход 12.44
Долгота дня 9.44	Заход 20.43
Дева	Змееносец

Именины: Александр, Анатолий, Антон, Зинаида, Иларион, Иосиф, Исаакий, Лев, Макар, Моисей, Филипп

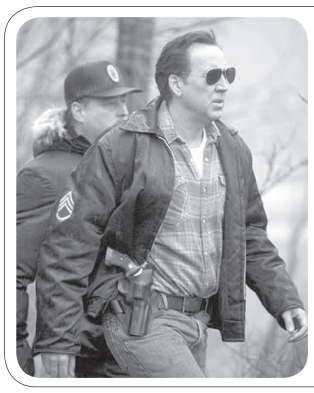

• 21.30

Х/Ф «МЕРЗЛАЯ ЗЕМЛЯ»

Триллер, США, 2011 г.

Все были уверены, что Роберт Хансен – приличный семьянин, владелец пекарни и славный охотник. Никто не подозревал, что на самом деле он – безжалостный маньяк, который похитил и убил более двадцати женщин. И только 17-летней Синди Полсон удалось сбежать от убийцы. Она наводит на след маньяка полицейского, который начинает опасное расследование.

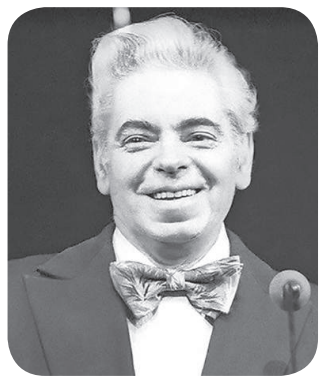

В этот день в 1911 году родился Аркадий Райкин, российский и советский актёр и сатирик. Аркадий Исаакович Райкин – народный артист, любимец публики, автор, сценарист и режиссёр. Его творческая жизнь началась в достаточно позднем возрасте - в 1939 году он стал лауреатом Всесоюзного конкурса. Военные годы он посвятил концертам на фронтах Родины. Как постановщика и сценариста мы знаем его в знаменитом спектакле «Люди и манекены».

Первый канал

5.00 «Доброе утро» [0+]
9.00, 12.00, 3.00 Новости [0+]
9.10 Контрольная закупка [0+]
9.50 «Жить здорово!» [12+]
10.55 Модный приговор [0+]
12.15, 17.00, 0.20 «Время покажет» [16+]
15.00 Новости с субтитрами [0+]
15.15 «Давай поженимся!» [16+]
16.00, 4.00 «Мужское / Женское» [16+]
18.00 Вечерние Новости с субтитрами [0+]
18.45 «На самом деле» [16+]
19.50 «Пусть говорят» [16+]
21.00 Время [0+]
21.30 Т/с «ГОСТИНИЦА «РОССИЯ» [12+]
23.30 «Вечерний Ургант» [16+]
0.05 Ночные Новости [0+]
1.25, 3.05 Х/ф «СВЕТ ВО ТЬМЕ» [16+]

НТВ

5.00, 6.05 Т/с «ЛЕСНИК» [16+]
6.00, 10.00, 13.00, 16.00, 19.00 Сегодня [0+]
7.00 «Деловое утро НТВ» [12+]
9.00, 10.20 Т/с «ВОЗВРАЩЕНИЕ МУХТАРА» [16+]
11.10 Т/с «АДВОКАТ» [16+]
12.00 Суд присяжных [16+]
13.25 Обзор. Чрезвычайное происшествие [16+]
14.00, 16.30, 0.55 «Место встречи» [16+]
17.00 Т/с «УЛИЦЫ РАЗБИТЫХ ФОНАРЕЙ» [16+]
19.40 «Специальный выпуск» с Вадимом Такменевым [16+]
20.40 Т/с «НЕВСКИЙ. ПРОВЕРКА НА ПРОЧНОСТЬ» [16+]
23.50 «Итоги дня» [0+]
0.20 Т/с «АГЕНТСТВО СКРЫТЫХ КАМЕР» [16+]
2.55 Квартирный вопрос [0+]
4.00 Т/с «ПРОЩАЙ, «МАКАРОВ»!» [16+]

Культура

6.30, 7.00, 7.30, 8.00, 10.00, 15.00, 19.30, 23.45 Новости культуры [0+]
6.35, 8.05, 21.10 «Правила жизни» [0+]
7.05 «Легенды мирового кино» [0+]
7.35 Путешествия натуралиста [0+]
8.30, 22.20 Т/с «АББАТСТВО ДАУНТОН» [0+]
9.25 Д/ф «Ибица. О финикийцах и пиратах» [0+]
9.40, 19.45 «Главная роль» [0+]
10.15, 18.00 «Наблюдатель» [0+]
11.10, 0.40 ХХ век [0+]
12.05 Магистр игры [0+]
12.35 Д/ф «Пиньяо. Сокровища и боги за высокими стенами» [0+]
12.55 Сати. Нескучная классика [0+]
13.35 Д/ф «А. Великий. Человек-легенда» [0+]
14.30 Д/с «Истории в фарфоре» [0+]
15.10 Музыкальные фестивали России. «Дорогами Просекко» [0+]
16.00 «Жизнь замечательных идей» [0+]
16.30 «Пятое измерение» [0+]
16.55 «2 Верник 2» [0+]
17.45 Д/ф «Скеллиг-Майкл - пограничный камень мира» [0+]
19.00 Х/ф «АЛЕКСАНДР ЗИНОВЬЕВ. ЗИЯЮЩИЕ ВЫСОТЫ» [0+]
20.00 Д/ф «При дворе Генриха VIII» [0+]
20.55 «Спокойной ночи, малыши!» [0+]
21.40 Искусственный отбор [0+]
23.15 «Те, с которыми я...» [0+]
0.00 «Тем временем» [0+]

СТС

6.00 М/с «Смешарики» [0+]
6.15 М/с «Новаторы» [0+]
6.35 М/с «Фиксики» [0+]
6.55 М/ф «Драконы. Гонки бесстрашных. Начало» [0+]
7.25 М/с «Три кота» [0+]
7.40 М/с «Шоу мистера Пибоди и Шермана» [0+]
8.05 М/с «Драконы. Гонки по краю» [0+]
9.00, 23.50 Шоу «Уральских пельменей» [12+]
9.00, 13.30, 16.30, 0.30 Программа «В СФЕРЕ СОБЫТИЙ» [12+]
9.30 Х/ф «УМРИ, НО НЕ СЕЙЧАС» [12+]
12.00 Т/с «ДВА ОТЦА И ДВА СЫНА» [16+]
13.00 Т/с «ВОСЬМИДЕСЯТЫЕ» [16+]
15.00 Т/с «КУХНЯ» [16+]
18.00, 19.00 Т/с «ВОРОНИНЫ» [16+]
20.00 Т/с «ИВАНОВЫ-ИВАНОВЫ» [16+]
21.00 Х/ф «КАЗИНО «РОЯЛЬ» [12+]
0.30 Т/с «ЭТО ЛЮБОВЬ» [16+]
1.30 Х/ф «ТРОЕ В КАНОЭ» [12+]
3.20 Х/ф «РОМЕО И ДЖУЛЬЕТТА» [12+]
5.30 Музыка на СТС [16+]

ТВЦ

6.00 «Настроение» [0+]
8.00 «Доктор И...» [16+]
8.30 Т/с «КАМЕНСКАЯ» [16+]
10.35 Д/ф «Леонид Каневский. Безнадежный счастливчик» [12+]
11.30, 14.30, 19.40, 22.00, 0.00 События [0+]
11.50 Т/с «ЧИСТО АНГЛИЙСКОЕ УБИЙСТВО» [12+]
13.40 «Мой герой» [12+]
14.50 Город новостей [0+]
15.05, 3.20 Т/с «ПУАРО АГАТЫ КРИСТИ» [12+]
17.00 «Естественный отбор» [12+]
17.50 Х/ф «ВЫЙТИ ЗАМУЖ ЛЮБОЙ ЦЕНОЙ» [12+]
20.00 Петровка, 38 [16+]
20.20 «Право голоса» [16+]
22.30 «Осторожно, мошенники!» [16+]
23.05 Д/с «Дикие деньги» [16+]
0.35 Д/ф «Удар властью. Эдуард Лимонов» [16+]
1.25 Д/ф «Четыре жены Председателя Мао» [12+]
2.15 «Смех с доставкой на дом» [12+]
5.10 Д/ф «Без обмана. Красное против белого» [16+]

Домашний

6.30, 5.30 «Жить вкусно с Джейми Оливером» [16+]
7.30, 18.00, 0.00, 5.20 «6 кадров» [16+]
8.00 «По делам несовершеннолетних» [16+]
10.00 «Давай разведёмся!» [16+]
12.00 «Тест на отцовство» [16+]
14.00 Д/с «Понять. Простить» [16+]
15.05, 21.00 Т/с «ИСЧЕЗНУВШАЯ» [16+]
17.05, 18.05, 19.00 Т/с «ЖЕНСКИЙ ДОКТОР-2» [16+]
23.00 Т/с «ПРОВОДНИЦА» [16+]
0.30 Т/с «ДВЕ СУДЬБЫ» [16+]
3.30 Х/ф «ЗАКОННЫЙ БРАК» [16+]

ТНТ

7.00, 14.00, 19.00 Программа «РЕГИОН» [12+]
7.00, 7.30, 6.00, 6.30 Т/с «ДЕФФЧОНКИ» [16+]
8.00, 8.30 «ТНТ. Best» [16+]
9.00 «Дом-2. Lite» [16+]
10.30 «Дом-2. Остров любви» [16+]
12.00, 12.30, 13.00, 13.30, 14.00 Т/с «САШАТАНЯ» [16+]
14.30, 15.00, 15.30, 16.00, 16.30, 17.00, 17.30, 18.00, 18.30 Т/с «ИНТЕРНЫ» [16+]
19.00, 19.30 Т/с «УЛИЦА» [16+]
20.00, 20.30 Т/с «ФИЗРУК» [16+]
21.00, 2.30 Х/ф «СЕКС ПО ДРУЖБЕ» [16+]
23.00 «Дом-2. Город любви» [16+]
0.00 «Дом-2. После заката» [16+]
1.05 Х/ф «ПОВЕЛИТЕЛЬ СТРАНИЦ» [12+]
4.40 «Перезагрузка» [16+]
5.45 Т/с «САША+МАША. ЛУЧШЕЕ» [16+]

Звезда

6.00 Сегодня утром [0+]
8.00, 9.15, 12.05, 12.50, 16.05 Т/с «ЧКАЛОВ» [16+]
9.00, 23.00 Новости дня [0+]
12.00, 16.00 Военные новости [0+]
18.15 Д/с «Невидимый фронт» [12+]
18.40 Д/с «История военной разведки» [12+]
19.35 «Легенды армии» [12+]
20.20 Д/с «Теория заговора» [12+]
20.45 «Улика из прошлого» [16+]
21.35 «Особая статья» [12+]
23.15 Звезда на «Звезде» [6+]
0.00 Т/с «ПРИКЛЮЧЕНИЯ ШЕРЛОКА ХОЛМСА И ДОКТОРА ВАТСОНА» [0+]
4.00 Х/ф «ЖЕНЯ, ЖЕНЕЧКА И «КАТЮША» [0+]

Пятый канал

5.00, 9.00, 13.00, 22.00 «Известия» [0+]
5.10, 6.05, 7.05, 8.00 Т/с «ОФИЦЕРЫ» [16+]
9.25, 10.15, 11.05, 12.00, 12.55, 13.25, 14.05, 15.00, 15.55, 2.30, 3.20, 4.10 Т/с «ОФИЦЕРЫ-2» [16+]
16.45, 17.25 Т/с «ДЕТЕКТИВЫ» [16+]
18.00, 18.50, 19.40, 20.25, 21.15, 22.30, 23.15 Т/с «СЛЕД» [16+]
0.00 «Известия. Итоговый выпуск» [0+]
0.30 Х/ф «ДОРОГОЙ МОЙ ЧЕЛОВЕК» [12+]

РЕН ТВ

7.00, 6.40 «Территория заблуждений» с Игорем Прокопенко [16+]
8.00, 13.00 «Документальный проект» [16+]
9.00 «С бодрым утром!» [16+]
10.30, 14.30, 18.30, 21.30, 1.00 «Новости» [16+]
11.00 «Военная тайна» с Игорем Прокопенко [16+]
14.00, 18.00, 21.00 «Информационная программа 112» [16+]
15.00, 1.25 «Загадки человечества с Олегом Шишкиным» [16+]
16.00 Х/ф «КНИГА ИЛАЯ» [16+]
19.00, 5.40 «Тайны Чапман» [16+]
20.00, 4.40 «Самые шокирующие гипотезы» [16+]
22.00 Х/ф «АПОКАЛИПСИС» [16+]
0.30 «Водить по-русски» [16+]
2.30 Х/ф «ДОЛГИЙ ПОЦЕЛУЙ НА НОЧЬ» [16+]

ТВ-3

6.00, 5.45 Мультфильмы [0+]
9.30, 10.00, 17.35, 18.10 Д/с «Слепая» [12+]
10.30, 11.00, 16.00, 16.30, 17.00 Д/с «Гадалка» [12+]
11.30, 12.30 «Не ври мне!» [12+]
13.30, 14.00, 14.30 Д/с «Охотники за привидениями» [16+]
15.00 «Мистические истории» [16+]
18.40, 19.30, 20.30 Т/с «КАСЛ» [12+]
21.15, 22.15 Т/с «МЕНТАЛИСТ» [12+]
23.00 Х/ф «УЛИЧНЫЙ БОЕЦ. ЛЕГЕНДА О ЧАН ЛИ» [16+]
1.00 Т/с «ВЫЗОВ» [16+]
4.30 Д/с «Тайные знаки» [12+]

Дом кино

6.00, 16.40 Т/с «ЖЕНСКИЙ ДОКТОР» [16+]
9.05 Х/ф «СТАРЫЙ ЗНАКОМЫЙ» [12+]
10.40 Х/ф «НЕОКОНЧЕННАЯ ПОВЕСТЬ» [12+]
12.35 Х/ф «КО МНЕ, МУХТАР!» [0+]
14.05 Х/ф «ЖИВЁТ ТАКОЙ ПАРЕНЬ» [0+]
16.00 «Ералаш» [0+]
20.00 Т/с «СВАТЫ» [16+]
0.00 Х/ф «КУКУШКА» [16+]
2.00 Х/ф «БЕЛЫЙ ТИГР» [16+]
4.00 Х/ф «РЕПОРТАЖ» [16+]

Пермь

5.00, 9.15 Утро России [0+]
9.00, 11.00, 14.00, 17.00, 20.00 Вести [0+]
9.55 «О самом главном» [12+]
11.40, 14.40, 17.40, 20.45 Вести. Местное время [0+]
12.00 «Судьба человека с Борисом Корчевниковым» [12+]
13.00, 19.00 «60 минут» [12+]
14.55 Т/с «ТАЙНЫ СЛЕДСТВИЯ» [12+]
18.00 «Андрей Малахов. Прямой эфир» [16+]
21.00 Т/с «БУМЕРАНГ» [12+]
23.15 «Вечер с Владимиром Соловьёвым» [12+]
1.50 Т/с «БЕГУЩАЯ ОТ ЛЮБВИ» [12+]
3.45 Т/с «ФАМИЛЬНЫЕ ЦЕННОСТИ» [12+]

TV XXI век

12.00, 20.00, 4.00 Т/с «АГЕНТУРА» [16+]
13.00, 21.00, 5.00 Х/ф «ТАЙНА АНТУАНА ВАТТО» [12+]
14.25, 22.25, 6.25 Х/ф «КОКО ШАНЕЛЬ И ИГОРЬ СТРАВИНСКИЙ» [16+]
16.25, 0.25, 8.25 Х/ф «ЧУЖАЯ СТРАНА» [16+]
18.20, 2.20, 10.20 Х/ф «ЕВА: ИСКУССТВЕННЫЙ РАЗУМ» [12+]

Пятница

7.40, 12.00, 7.00 Т/с «ЗАЧАРОВАННЫЕ» [16+]
9.30 Утро Пятницы [16+]
11.30 Школа доктора Комаровского [16+]
17.00 Орёл и решка [16+]
21.00 Хулиганы [16+]
23.00 Пацанки-2 [16+]
1.00 Т/с «ЛЮБИМЦЫ» [16+]
2.00, 4.10 Т/с «СВЕРХЪЕСТЕСТВЕННОЕ» [16+]
3.40, 5.50 Пятница News [16+]
6.20 Мультфильмы [12+]

Че

6.00, 4.30 Д/с «100 великих» [16+]
7.00, 5.30 «Дорожные войны» [16+]
7.30, 16.30, 1.30 «Антиколлекторы» [16+]
8.30, 17.30, 2.30 «Решала» [16+]
10.30 Т/с «ЧУЖОЙ РАЙОН» [16+]
12.20 Х/ф «ОДНИМ МЕНЬШЕ» [16+]
14.30, 19.30 Т/с «ПАУК» [16+]
21.30 Х/ф «МЁРЗЛАЯ ЗЕМЛЯ» [16+]
23.30 Т/с «ОТВЕТНЫЙ УДАР» [18+]

Русский иллюзион

2.25 Х/ф «ПАТРУЛЬ» [16+]
3.50, 5.25 «Крупным планом» [16+]
4.05 Х/ф «СНАЙПЕР. ПОСЛЕДНИЙ ВЫСТРЕЛ» [12+]
5.40 Х/ф «ПЯТЬ НЕВЕСТ» [16+]
7.25 Х/ф «ПИТЕР. ЛЕТО. ЛЮБОВЬ» [12+]
8.50, 13.25, 21.50 Т/с «АПОСТОЛ» [16+]
9.50 Х/ф «НОЧНЫЕ СЕСТРЫ» [16+]
11.35 Х/ф «ДЕНЬ ВЫБОРОВ-2» [16+]
14.20 Х/ф «ПРЕЗИДЕНТ И ЕГО ВНУЧКА» [12+]
16.05 Х/ф «ДЕНЬ ВЫБОРОВ» [16+]
18.15 Х/ф «СЛУШАЯ ТИШИНУ» [16+]
19.55 Х/ф «ПЫЛЬ» [12+]
22.50 Х/ф «ШАТУН» [16+]
0.40 Х/ф «МАФИЯ: ИГРА НА ВЫЖИВАНИЕ» [16+]

ТВ1000

10.10 Х/ф «АГЕНТ ПОД ПРИКРЫТИЕМ» [12+]
12.05 Х/ф «ХОЛОД В ИЮЛЕ» [16+]
14.10 Х/ф «ЭРИН БРОКОВИЧ - КРАСИВАЯ И РЕШИТЕЛЬНАЯ» [16+]
16.40 Х/ф «ТУПОЙ И ЕЩЕ ТУПЕЕ» [0+]
18.45 Х/ф «АЛЕКСАНДР» [16+]
22.10 Х/ф «МАЧЕХА» [12+]
0.35 Х/ф «ГОЛОДНЫЕ ИГРЫ: СОЙКА-ПЕРЕСМЕШНИЦА. ЧАСТЬ I» [12+]
3.05 Х/ф «ОБРЕЧЁННЫЕ ОБРУЧЁННЫЕ» [16+]
4.40 Х/ф «КЛИК: С ПУЛЬТОМ ПО ЖИЗНИ» [12+]
6.30 Х/ф «ЕВА: ИСКУССТВЕННЫЙ РАЗУМ» [12+]

Ветта г. Пермь

6.00 «Утренний вестник» [16+]
11.00, 18.00, 22.20 «Железные доводы» [16+]
11.10, 20.00 «Телесериал «Тульский-Токарев» [16+]
11.50, 14.50 «Экология пространства» [16+]
12.00, 15.00 «Дневной вестник» [16+]
12.55, 18.20, 19.30, 21.15, 0.40 «Эх, дороги!» [16+]
13.00, 17.30 «Витрины» [16+]
13.20 «Научиться лечиться» [16+]
13.40, 18.40, 0.00 «Новости экономики и политики» [16+]
14.00 «Золотой час хозяйки дома» [16+]
17.00 «Цена вопроса» [16+]
17.20, 19.35, 0.45 «Ворчун» [16+]
17.25, 21.40, 22.50 «Здоровья для» [16+]
17.50 «Тайны здоровья» [16+]
18.05, 20.40 «Доступный Урал» [16+]
18.25, 22.00 «Чужие письма» [16+]
18.30, 21.55 «Тот самый вкус» [16+]
18.35, 22.10 «Книжная полка» [16+]
19.00, 21.00, 23.00 «Вечерний вестник» [16+]
19.45, 22.25 «Чуть-чуть политики» [16+]
19.55, 20.55 «Астропрогноз» [16+]
21.20, 0.20 «Лобби-холл» [16+]
21.35, 22.55, 0.55 «Сказки на ночь» [16+]
21.45 «Чтоб я так жил» [6+]
22.05 «Домашний психолог» [16+]
22.15 «Здоровые дети» [16+]
22.40 «Заповедь Вишеры» [16+]
23.30 «А, поговорить?» [16+]
0.50 «Хорошие люди» [16+]

Матч ТВ

8.30 «Спортивные прорывы» [12+]
9.00, 10.55, 13.30, 17.05, 21.00 Новости [0+]
9.05, 13.35, 17.10, 21.10, 1.00 Все на Матч! [0+]
11.00 Д/с «Высшая лига» [12+]
11.30 Профессиональный бокс. М. Пакьяо - Д. Хорн. Бой за титул чемпиона WBO в полусреднем весе [16+]
14.05 Смешанные единоборства. UFC. Д. Серроне - Д. Тилл [16+]
16.05 UFC Top-10. Нокауты [16+]
16.35 «Автоинспекция» [12+]
17.40 «Десятка!» [16+]
18.30 «Портрет Александра Шлеменко» [16+]
19.00 Смешанные единоборства. Bellator. А. Шлеменко - Г. Мусаси. Трансляция из США [16+]
21.50 Баскетбол. «Химки» (Россия) - «Црвена Звезда» (Сербия). Евролига. Мужчины. Прямая трансляция
23.55 Профессиональный бокс. Всемирная Суперсерия. 1/4 финала. М. Гассиев - К. Влодарчик. Трансляция из США [16+]
1.45 Футбол. Россия - Уэльс. Чемпионат мира- 2019 г. Женщины. Трансляция из Санкт-Петербурга [0+]
3.45 Х/ф «ЗАЩИТА ЛУЖИНА» [12+]
5.45 Х/ф «ГОНКА ВЕКА» [16+]

Евроспорт

6.00, 7.15 Футбол. Юношеский чемпионат мира (до 17 лет). 1/4 финала [0+]
8.30, 2.50 Супербайк. Этап чемпионата мира. Херес. Первая гонка [0+]
9.00, 3.15 Супербайк. Этап чемпионата мира. Херес. Вторая гонка [0+]
9.30, 19.30 Снукер. English Open. Финал [0+]
11.15 Олимпийские игры. «По дороге в Корею» [0+]
11.30, 16.30, 18.35 Watts [0+]
12.30, 13.00, 13.30 Олимпийские игры. «Курьёзные моменты» [0+]
14.00 Олимпийские игры. «Зал славы». Лиллехаммер- 1994 г. Хоккей. Финал [0+]
15.00 Олимпийские игры. «Зал славы». Лиллехаммер- 1994 г [0+]
16.00, 4.30 Футбол. «ФИФА» [0+]
16.45 Велоспорт. Церемония награждения- 2017 г. Прямая трансляция [0+]
18.30, 2.45 «Истории спортсменов» [0+]
21.00 «Лучшее из конного спорта» [0+]
21.30 Конный спорт. Конкур. Хельсинки [0+]
22.30 Велоспорт (трек). Чемпионат Европы. Берлин [0+]
23.30 Велоспорт (трек). «Шесть дней Лондона». Прямая трансляция [0+]
4.00 Футбол. Чемпионат MLS. Обзор [0+]

Карусель

7.20 М/с «Чаггингтон: Маленькие паровозики» [0+]
7.40 М/с «Маджики» [0+]
8.15 «Давайте рисовать!» [0+]
8.40 М/с «Октонавты» [0+]
9.05 М/с «Лунтик и его друзья» [0+]
9.50 М/ф «Обезьянки» [0+]
10.40 М/с «Пожарный Сэм» [0+]
11.15 М/с «Тобот» [0+]
12.00 «Ералаш» [0+]
12.45 «Перемешка» [0+]
13.00, 22.25 Т/с «СЕМЬЯ СВЕТОФОРОВЫХ» [0+]
13.30 М/с «Смешарики» [0+]
15.00 «Бум! Шоу» [0+]
15.20 «180» [0+]
15.25 М/с «Суперкрылья» [0+]
16.00 М/с «Чуддики» [0+]
16.20 М/с «Клуб Винкс» [0+]
17.15 М/с «Лео и Тиг» [0+]
18.15, 19.40 М/с «Семейка Бегемотов» [0+]
18.20 М/с «Добрые чудеса в стране Лалалупсия» [0+]
19.05 М/с «Томас и его друзья» [0+]
19.30 Спокойной ночи, малыши! [0+]
19.45 М/с «Три кота» [0+]
21.00 М/с «LBX - Битвы маленьких гигантов» [12+]
21.45 М/с «Бен 10» [0+]
22.00 М/с «Черепашки-ниндзя» [0+]
22.50 М/с «Огги и тараканы» [0+]
23.40 Т/с «ДЕТИ САВАННЫ» [12+]

Авто плюс

2.00, 4.00, 6.05, 8.00, 9.00, 11.00, 12.10, 14.05, 18.10, 21.00, 22.10 Новости с колес [12+]
2.10, 2.40, 16.55, 17.25 Путешествие на Трабантах [16+]
3.10, 5.50, 6.45, 7.40, 8.45, 9.45, 10.45, 12.15, 18.45, 20.00, 22.15, 1.30 Подержанные автомобили [12+]
3.25, 18.15, 22.30 Grand тест [16+]
3.50, 7.00, 8.05, 10.00, 17.55, 0.00 Два колеса [16+]
4.15, 19.00 Моторомания [16+]
5.10, 9.05 «В потоке» [16+]
7.10, 8.15, 9.15, 10.15 Наши тесты [12+]
5.35, 7.25, 9.35, 0.45 Тюнинг-ателье [16+]
6.30, 8.30, 10.30 Проходимцы 4х4 [16+]
11.10, 14.15 Берегись автомобиля [16+]
11.40 Формула-1 [16+]
12.30, 15.30 Это ваша машина [16+]
13.00 Внутренняя траектория [16+]
13.40 Гаражные мечты [16+]
14.45 Кастомайзинг по-русски [16+]
15.15 Своими глазами [16+]
16.00 Крутой тюнинг [16+]
20.15, 1.00 Коллективное управление [16+]
20.45, 1.45 Наши тесты плюс [12+]
21.15 Top Gear- 2016 г. /17 [16+]
23.00 Top Gear- 2016 г. /17: Extra Gear [16+]
23.30 Вы под наблюдением [16+]
0.15 Выбор есть! [16+]

ТВ1000 Русское кино

8.20 Х/ф «НЕУЛОВИМЫЕ» [16+]
10.20 Х/ф «СЛУЖЕБНЫЙ РОМАН. НАШЕ ВРЕМЯ» [16+]
12.20 Х/ф «АНГЕЛЫ РЕВОЛЮЦИИ» [16+]
14.35 Х/ф «ИГРА ВСЕРЬЁЗ» [12+]
16.50 М/ф «Три богатыря на дальних берегах» [0+]
18.20, 19.05, 6.20, 7.05 Т/с «ВСЁ К ЛУЧШЕМУ» [12+]
20.20 Х/ф «ВОСЬМОЕ МАРТА» [12+]
22.20 М/ф «Урфин Джюс и его деревянные солдаты» [0+]
23.55 Х/ф «НЕУЛОВИМЫЕ: ПОСЛЕДНИЙ ГЕРОЙ» [16+]
1.30 Х/ф «ГИТЛЕР КАПУТ!» [16+]
3.25 Х/ф «КОЛЛЕКТОР» [16+]
4.55 М/ф «Три богатыря: Ход конём» [0+]

25 октября

Восход 8.18 Заход 17.57 Долгота дня 9.39	I фаза 5 дн. Восход 13.39 Заход 21.27
Дева	Стрелец

Именины: Александр, Богдан, Денис, Доминика, Иван, Кузьма, Макар, Максимилиан, Мартин, Николай, Тарас, Федот

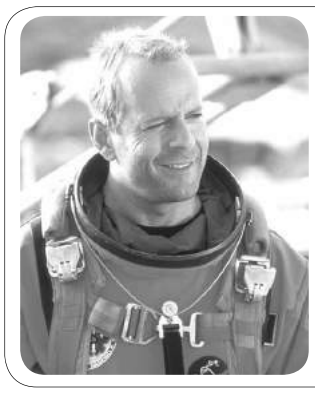

• 22.00

Х/ф «АРМАГЕДДОН»

США, 1998 г. Фантастика, боевик.

Тень гигантского астероида легла на Землю. До рокового столкновения остаются считанные дни. Наступает Армагеддон, трагический финал мировой истории. Чтобы предотвратить катастрофу, необходимо чудо – или совместные усилия лучших из лучших вместе с технологической мощью всего созданного человеком. Сможет ли горстка людей противостоять вселенской стихии?..

25 октября 1922 года – завершилась гражданская война в России. Последние бои на дальнем Востоке проходили ещё в суровые февральские морозы. Оборона Белой Армии была сломлена в течение трёх дней атак на тридцатипятиградусном морозе. Полгода под прикрытием японской армии длилось затишье. Последней крупной битвой гражданской войны была приморская операция в октябре 1922 года, она закончилась 25 октября разгромом Белой армии и захватом Владивостока вместе с остатками японской армии.

Первый канал

5.00 «Доброе утро» [0+]
9.00, 12.00, 3.00 Новости [0+]
9.10 Контрольная закупка [0+]
9.50 «Жить здорово!» [12+]
10.55 Модный приговор [0+]
12.15, 17.00, 0.10 «Врем покажет» [16+]
15.00 Новости с субтитрами [0+]
15.15 «Давай поженимся!» [16+]
16.00 «Мужское / Женское» [16+]
18.00 Вечерние Новости с субтитрами [0+]
18.45 «На самом деле» [16+]
19.50 «Пусть говорят» [16+]
21.00 Время [0+]
21.30 Т/с «ИЗБРАННИЦА» [12+]
23.20 «Вечерний Ургант» [16+]
23.55 Ночные Новости [0+]
1.15, 3.05 Х/ф «УСПЕТЬ ДО ПОЛУНОЧИ» [16+]
3.45 Модный приговор» [0+]

НТВ

5.00, 6.05 Т/с «ЛЕСНИК» [16+]
6.00, 10.00, 13.00, 16.00, 19.00 Сегодня [0+]
7.00 «Деловое утро НТВ» [12+]
9.00, 10.20 Т/с «ВОЗВРАЩЕНИЕ МУХТАРА» [16+]
11.10 Т/с «АДВОКАТ» [16+]
12.00 Суд присяжных [16+]
13.25 Обзор. Чрезвычайное происшествие [16+]
14.00, 16.30, 1.00 «Место встречи» [16+]
17.00 Т/с «УЛИЦЫ РАЗБИТЫХ ФОНАРЕЙ» [16+]
19.40 «Специальный выпуск» с Вадимом Такменевым [16+]
20.40 Т/с «НЕВСКИЙ. ПРОВЕРКА НА ПРОЧНОСТЬ» [16+]
23.50 «Итоги дня» [0+]
0.20 Т/с «АГЕНТСТВО СКРЫТЫХ КАМЕР» [16+]
2.55 Дачный ответ [0+]
4.00 Т/с «ПРОЩАЙ, «МАКАРОВ»!» [16+]

Культура

6.30, 7.00, 7.30, 8.00, 10.00, 15.00, 19.30, 23.45 Новости культуры [0+]
6.35, 8.05, 21.10 «Правила жизни» [0+]
7.05 «Легенды мирового кино» [0+]
7.35 Путешествия натуралиста [0+]
8.30, 22.20 Т/с «АББАТСТВО ДАУНТОН» [0+]
9.40, 19.45 «Главная роль» [0+]
10.15, 18.00 «Наблюдатель» [0+]
11.10, 0.40 XX век [0+]
12.15 «Гений» [0+]
12.45 Д/ф «Фидий» [0+]
12.55 Искусственный отбор [0+]
13.35 Д/ф «При дворе Генриха VIII» [0+]
14.30 Д/с «Истории в фарфоре» [0+]
15.10 Музыкальные фестивали России. «Опера Live» [0+]
16.30 Д/с «Пешком...» [0+]
16.55 «Ближний круг Сергея Голомазова» [0+]
17.50 Д/ф «Васко да Гама» [0+]
19.00 Х/ф «АЛЕКСАНДР ЗИНОВЬЕВ. ЗИЯЮЩИЕ ВЫСОТЫ» [0+]
20.05 Д/ф «Божественное правосудие Оливера Кромвеля» [0+]
20.55 «Спокойной ночи, малыши!» [0+]
21.40 «Абсолютный слух» [0+]
23.30 Цвет времени [0+]
0.00 Д/ф «Возвращение дирижабля» [0+]
1.40 «Парад трубачей» [0+]

СТС

6.00 М/с «Смешарики» [0+]
6.15 М/с «Новаторы» [0+]
6.35 М/с «Фиксики» [0+]
7.00, 7.40 М/с «Шоу мистера Пибоди и Шермана» [0+]
7.25 М/с «Три кота» [0+]
8.05 М/с «Драконы. Гонки по краю» [0+]
9.00, 23.00 Шоу «Уральских пельменей» [16+]
9.00, 13.30, 16.30, 0.30 Программа «В СФЕРЕ СОБЫТИЙ» [12+]
9.30 «Уральские пельмени» [16+]
9.35 Х/ф «КАЗИНО «РОЯЛЬ» [12+]
12.30 Т/с «ДВА ОТЦА И ДВА СЫНА» [16+]
13.00 Т/с «ВОСЬМИДЕСЯТЫЕ» [16+]
15.00 Т/с «КУХНЯ» [16+]
18.00, 19.00 Т/с «ВОРОНИНЫ» [16+]
20.00 Т/с «ИВАНОВЫ-ИВАНОВЫ» [16+]
21.00 Х/ф «КВАНТ МИЛОСЕРДИЯ» [16+]
0.30 Т/с «ЭТО ЛЮБОВЬ» [16+]
1.30 М/ф «Робинзон Крузо: Очень обитаемый остров» [0+]
3.15 Х/ф «СЛУЧАЙНЫЙ МУЖ» [16+]
5.00 Т/с «ОСТОРОЖНО, ДЕТИ!» [16+]

ТВЦ

6.00 «Настроение» [0+]
8.10 «Доктор И...» [16+]
8.40 Х/ф «РОДНЯ» [12+]
10.35 Д/ф «Юрий Богатырёв. Украденная жизнь» [12+]
11.30, 14.30, 19.40, 22.00, 0.00 События [0+]
11.50 Т/с «ЧИСТО АНГЛИЙСКОЕ УБИЙСТВО» [12+]
13.40 «Мой герой» [12+]
14.50 Город новостей [0+]
15.05, 3.20 Т/с «ПУАРО АГАТЫ КРИСТИ» [12+]
16.55 «Естественный отбор» [12+]
17.45 Х/ф «МАВР СДЕЛАЛ СВОЁ ДЕЛО» [12+]
20.00 Петровка, 38 [16+]
20.20 «Право голоса» [16+]
22.30 Линия защиты [16+]
23.05 Д/с «Дикие деньги» [16+]
0.35 «Прощание. Борис Березовский» [16+]
1.25 Д/ф «Любимая игрушка рейхсфюрера СС» [12+]
2.15 «Смех с доставкой на дом» [12+]
5.10 Д/ф «Без обмана. Пища бедняков» [16+]

Домашний

6.30, 5.30 «Жить вкусно с Джейми Оливером» [16+]
7.30, 18.00, 0.00 «6 кадров» [16+]
8.00 «По делам несовершеннолетних» [16+]
10.00 «Давай разведёмся!» [16+]
12.00 «Тест на отцовство» [16+]
14.00 Д/с «Понять. Простить» [16+]
15.05, 21.00 Т/с «ИСЧЕЗНУВШАЯ» [16+]
17.05, 18.05, 19.00 Т/с «ЖЕНСКИЙ ДОКТОР-2» [16+]
23.00 Т/с «ПРОВОДНИЦА» [16+]
0.30 Т/с «ДВЕ СУДЬБЫ» [16+]
3.30 Х/ф «ТЫ У МЕНЯ ОДНА» [16+]

ТНТ

7.00, 14.00, 19.00 Программа «РЕГИОН» [12+]
7.00, 7.30, 6.00, 6.30 Т/с «ГРАЖДАНСКИЙ БРАК» [16+]
8.00, 8.30 «ТНТ. Best» [16+]
9.00 «Дом-2. Lite» [16+]
11.00 «Дом-2. Остров любви» [16+]
12.00, 12.30, 13.00, 13.30, 14.00 Т/с «САШАТАНЯ» [16+]
14.30, 15.00, 15.30, 16.00, 16.30, 17.00, 17.30, 18.00, 18.30 Т/с «ИНТЕРНЫ» [16+]
19.00, 19.30 Т/с «УЛИЦА» [16+]
20.00, 20.30 Т/с «ФИЗРУК» [16+]
21.00 «Однажды в России» [16+]
22.00 «Где логика?» [16+]
23.00 «Дом-2. Город любви» [16+]
0.00 «Дом-2. После заката» [16+]
1.00 Х/ф «ПОЦЕЛУЙ НАВЫЛЕТ» [16+]
3.00, 4.00 «Перезагрузка» [16+]
5.00 «Ешь и худей» [12+]
5.30 Т/с «САША+МАША» [16+]

Звезда

6.00 Сегодня утром [0+]
8.00, 9.15, 12.05 Т/с «СУДЬЯ» [16+]
9.00, 23.00 Новости дня [0+]
12.00, 16.00 Военные новости [0+]
12.25, 0.00 Т/с «ПРИКЛЮЧЕНИЯ ШЕРЛОКА ХОЛМСА И ДОКТОРА ВАТСОНА» [0+]
15.25, 16.05 Д/с «Легендарные самолеты» [0+]
18.15 Д/с «Невидимый фронт» [12+]
18.40 Д/с «История военной разведки» [12+]
19.35 «Последний день» [12+]
20.20 «Специальный репортаж» [12+]
20.45 Д/с «Секретная папка» [12+]
21.35 «Процесс» [12+]
23.15 Звезда на «Звезде» с Александром Стриженовым [6+]
3.05 Х/ф «АЛЕКСАНДР МАЛЕНЬКИЙ» [0+]
5.05 Д/с «Война в лесах» [16+]

Пятый канал

5.00, 9.00, 13.00, 22.00 «Известия» [0+]
5.10, 6.05, 7.05, 8.00 Т/с «ОФИЦЕРЫ-2» [16+]
9.25, 10.20, 11.05, 12.00, 12.55, 13.25, 14.05, 15.00, 15.55, 2.30, 3.30, 4.20 Т/с «СОБР» [16+]
16.45, 17.20 Т/с «ДЕТЕКТИВЫ» [16+]
18.00, 18.50, 19.35, 20.25, 21.15, 22.30, 23.20 Т/с «СЛЕД» [16+]
0.00 «Известия. Итоговый выпуск» [0+]
0.30 Х/ф «НОЧНЫЕ СЕСТРЫ» [16+]

РЕН ТВ

7.00, 11.00, 6.20 «Территория заблуждений» с Игорем Прокопенко [16+]
8.00, 13.00 «Документальный проект» [16+]
9.00 «С бодрым утром!» [16+]
10.30, 14.30, 18.30, 21.30, 1.00 «Новости» [16+]
14.00, 18.00, 21.00 «Информационная программа 112» [16+]
15.00, 1.25 «Загадки человечества с Олегом Шишкиным» [16+]
16.00 Х/ф «АПОКАЛИПСИС» [16+]
19.00, 5.20 «Тайны Чапман» [16+]
20.00, 4.20 «Самые шокирующие гипотезы» [16+]
22.00 Х/ф «АРМАГЕДДОН» [16+]
0.50 «Смотреть всем!» [16+]
2.30 Х/ф «РАСПЛАТА» [16+]

ТВ-3

6.00 Мультфильмы [0+]
9.30, 10.00, 17.35, 18.10 Д/с «Слепая» [12+]
10.30, 11.00, 16.00, 16.30, 17.00 Д/с «Гадалка» [12+]
11.30, 12.30 «Не ври мне!» [12+]
13.30, 14.00, 14.30 Д/с «Охотники за привидениями» [16+]
15.00 «Мистические истории» [16+]
18.40, 19.30, 20.30 Т/с «КАСЛ» [12+]
21.15, 22.15 Т/с «МЕНТАЛИСТ» [12+]
23.00 Х/ф «РОМЕО ДОЛЖЕН УМЕРЕТЬ» [16+]
1.15 Т/с «ЗДЕСЬ КТО-ТО ЕСТЬ» [16+]

Дом кино

6.00, 16.40 Т/с «ЖЕНСКИЙ ДОКТОР» [16+]
9.15 Х/ф «САМАЯ ЛУЧШАЯ БАБУШКА» [12+]
10.50 Х/ф «ОСОБЕННОСТИ НАЦИОНАЛЬНОЙ ОХОТЫ» [16+]
12.40 Х/ф «БЕЛЫЙ ТИГР» [16+]
14.40 Х/ф «КУКУШКА» [16+]
19.15 Т/с «СВАТЫ» [16+]
0.00 Х/ф «КУБАНСКИЕ КАЗАКИ» [12+]
2.10 Х/ф «ВАС ВЫЗЫВАЕТ ТАЙМЫР» [0+]
3.50 Х/ф «РЕВИЗОР» [0+]

Пермь

5.00, 9.15 Утро России [0+]
9.00, 11.00, 14.00, 17.00, 20.00 Вести [0+]
9.55 «О самом главном» [12+]
11.40, 14.40, 17.40, 20.45 Вести. Местное время [0+]
12.00 «Судьба человека с Борисом Корчевниковым» [12+]
13.00, 19.00 «60 минут» [12+]
14.55 Т/с «ТАЙНЫ СЛЕДСТВИЯ» [12+]
18.00 «Андрей Малахов. Прямой эфир» [16+]
21.00 Т/с «БУМЕРАНГ» [12+]
23.15 «Вечер с Владимиром Соловьёвым» [12+]
1.50 Т/с «БЕГУЩАЯ ОТ ЛЮБВИ» [12+]
3.45 Т/с «ФАМИЛЬНЫЕ ЦЕННОСТИ» [12+]

TV XXI век

12.00, 20.00, 4.00 Т/с «АГЕНТУРА» [16+]
12.55, 20.55, 4.55 Х/ф «ВЫБОР» [12+]
14.50, 22.50, 6.50 Х/ф «ТО ЛЕТО СТРАСТИ» [16+]. Драма, Франция, Италия, Швейцария, 2011 г. Художник страдает после того, как его жена, актриса, покинула его. Герой нашёл свой выход: самоубийство в автокатастрофе, и теперь, оглядываясь назад, вспоминает о бурных страстях, ярких и настоящих чувствах, которые сопутствовали роману с его бывшей.
16.30, 0.30, 8.30 Х/ф «ОДЕРЖИМОСТЬ» [12+]
18.20, 2.20, 10.20 Х/ф «О ЧЁМ ГОВОРЯТ МУЖЧИНЫ» [12+]

Пятница

7.40, 12.00, 7.00 Т/с «ЗАЧАРОВАННЫЕ» [16+]
9.30 Утро Пятницы [16+]
11.30 Школа доктора Комаровского [16+]
17.00, 23.00 Орёл и решка [16+]
19.00, 21.00 Адская кухня [16+]
1.00 Т/с «ЛЮБИМЦЫ» [16+]
2.00, 4.10 Т/с «СВЕРХЪЕСТЕСТВЕННОЕ» [16+]
3.40, 5.50 Пятница News [16+]
6.20 Мультфильмы [12+]

Че

6.00, 4.20 Д/с «100 великих» [16+]
7.00, 5.40 «Дорожные войны» [16+]
7.30, 16.30, 1.15 «Антиколлекторы» [16+]
8.30, 17.30, 2.20 «Решала» [16+]
10.30 Т/с «ЧУЖОЙ РАЙОН» [16+]
12.30 Х/ф «МЁРЗЛАЯ ЗЕМЛЯ» [16+]
14.30, 19.30 Т/с «ПАУК» [16+]
21.30 Х/ф «ПОБЕЖДАЯ ВРЕМЯ» [12+]
23.30 Т/с «ОТВЕТНЫЙ УДАР» [18+]

Русский иллюзион

2.15 Х/ф «ПЯТЬ НЕВЕСТ» [16+]
4.00 Х/ф «ПИТЕР. ЛЕТО. ЛЮБОВЬ» [12+]
5.25 Х/ф «ПРЕЗИДЕНТ И ЕГО ВНУЧКА» [12+]
7.05 Х/ф «ДЕНЬ ВЫБОРОВ» [16+]
9.15, 13.55, 21.50 Т/с «АПОСТОЛ» [16+]
10.15 Х/ф «СЛУШАЯ ТИШИНУ» [16+]
11.55 Х/ф «ПЫЛЬ» [12+]
14.50 Х/ф «НОЧНЫЕ СЕСТРЫ» [16+]
16.35 Х/ф «ДЕНЬ ВЫБОРОВ-2» [16+]
18.25 Х/ф «ШАТУН» [16+]
20.15 Х/ф «МАФИЯ: ИГРА НА ВЫЖИВАНИЕ» [16+]
22.50 Х/ф «ЗАКАЗ» [16+]
0.15 Х/ф «ДОЙТИ ДО РУЧКИ» [16+]
1.50 «Крупным планом» [16+]

ТВ1000

8.10, 19.25 Х/ф «ПРИЗРАК ОПЕРЫ» [12+]
10.50 Х/ф «ГОЛОДНЫЕ ИГРЫ: СОЙКА-ПЕРЕСМЕШНИЦА. ЧАСТЬ I» [12+]
13.15 Х/ф «ОБРЕЧЁННЫЕ ОБРУЧЁННЫЕ» [16+]
14.55 Х/ф «МАЧЕХА» [12+]
17.20 Х/ф «КЛИК: С ПУЛЬТОМ ПО ЖИЗНИ» [12+]
22.10 Х/ф «ТАЙНА В ИХ ГЛАЗАХ» [16+]
0.10 Х/ф «БОЛЬШОЙ КУШ» [16+]
2.15 Х/ф «ВНЕ ВРЕМЕНИ» [16+]
4.20 Х/ф «ОХОТНИКИ НА ТРОЛЛЕЙ» [16+]
6.05 Х/ф «СЛАДКИЙ НОЯБРЬ» [12+]

Ветта г. Пермь

6.00 «Утренний вестник» [16+]
11.00, 17.00, 22.20, 0.20 «Лобби-холл» [16+]
11.20, 20.00 «Телесериал «Тульский-Токарев» [16+]
11.50, 18.25 «Чуть-чуть политики» [16+]
12.00, 15.00 «Дневной вестник» [16+]
12.55, 17.50, 19.30, 21.15, 23.50 «Эх, дороги!» [16+]
13.00, 21.20, 23.30 «Научиться лечиться» [16+]
13.20 «Железные доводы» [16+]
13.30 «Заповедь Вишеры» [16+]
13.40, 18.40, 0.00 «Новости экономики и политики» [16+]
14.00 «Золотой час хозяйки дома» [16+]
17.20 «На самом деле» [16+]
17.30, 22.40 «Тот самый вкус» [16+]
17.35 «Тайны здоровья» [16+]
17.45, 19.35, 21.45, 0.50 «Чужие письма» [16+]
17.55 «Доступный Урал» [16+]
18.10, 22.45 «Чтоб я так жил» (6+)
18.20, 23.55 «Здоровые дети» [16+]
19.00, 21.00, 23.00 «Вечерний вестник» [16+]
19.40, 21.50 «Витрины» [16+]
19.55, 20.55 «Астропрогноз» [16+]
20.50, 22.10 «Домашний психолог» [16+]
21.35, 22.55, 0.55 «Сказки на ночь» [16+]
21.40, 0.40 «Ворчун» [16+]
22.15, 0.45 «Здоровья для» [16+]

Матч ТВ

8.30 «Спортивные прорывы» [12+]
9.00, 12.50, 17.55, 19.45, 22.55 Новости [0+]
9.05, 12.55, 15.25, 18.05, 23.00, 1.40 Все на Матч! [0+]
10.50 Футбол. «Интер» - «Сампдория». Чемпионат Италии [0+]
13.25 Футбол. «СКА-Хабаровск» - «Динамо» (Санкт-Петербург). Олимп - Кубок России по футболу сезона 2017 г. - 2018 г. 1/8 финала. Прямая трансляция [0+]
15.55 Футбол. «Тамбов» - «Авангард» (Курск). Олимп - Кубок России по футболу сезона 2017 г. - 2018 г. 1/8 финала. Прямая трансляция [0+]
18.50 Классика UFC. Тяжеловесы [16+]
19.55 Все на футбол! [0+]
20.55 Футбол. «Спартак» (Москва) - «Спартак» (Нальчик). Олимп - Кубок России по футболу сезона 2017 г. - 2018 г. 1/8 финала. Прямая трансляция [0+]
23.40 Футбол. Кубок Германии. 1/16 финала. «Лейпциг» - «Бавария» [0+]
2.30 Баскетбол. ЦСКА (Россия) - «Панатинаикос» (Греция). Евролига. Мужчины [0+]
4.30 Футбол. «Ювентус» - СПАЛ. Чемпионат Италии [0+]
6.30 Смешанные единоборства. UFC. Д. Серроне - Д. Тилл [16+]

Евроспорт

5.00 Фигурное катание. Этап Гран-при. «Кубок России - Ростелеком». Обзор [0+]
6.00, 11.30, 22.30 Велоспорт (трек). «Шесть дней Лондона» [0+]
8.00 Снукер. English Open. Финал [0+]
9.30 Супербайк. Этап чемпионата мира. Херес. Первая гонка [0+]
10.00 Супербайк. Этап чемпионата мира. Херес. Вторая гонка [0+]
10.30, 13.15, 19.00 Футбол. «ФИФА» [0+]
11.00 Watts [0+]
12.45, 18.30 Футбол. Чемпионат MLS. Обзор [0+]
13.45, 15.00 Футбол. Юношеский чемпионат мира (до 17 лет). 1/4 финала [0+]
16.15, 19.15 Футбол. Юношеский чемпионат мира (до 17 лет). 1/2 финала. Прямая трансляция [0+]
21.30, 2.45, 3.45 Футбол. Юношеский чемпионат мира (до 17 лет). 1/2 финала [0+]
23.30 Велоспорт (трек). «Шесть дней Лондона». Прямая трансляция [0+]
4.30 Футбол. Чемпионат MLS. Плей-офф. Прямая трансляция [0+]

Карусель

7.20 М/с «Чагингтон: Маленькие паровозики» [0+]
7.40 М/с «Маджики» [0+]
8.15 «Давайте рисовать!» [0+]
8.40 М/с «Октонавты» [0+]
9.05 М/с «Лунтик и его друзья» [0+]
9.50 М/ф «38 попугаев» [0+]
10.40 М/с «Пожарный Сэм» [0+]
11.15 М/с «Тобот» [0+]
12.00 «Ералаш» [0+]
12.45 «Перемешка» [0+]
13.00, 22.25 Т/с «СЕМЬЯ СВЕТОФОРОВЫХ» [0+]
13.30 М/с «Смешарики» [0+]
15.00 «Бум! Шоу» [0+]
15.25 М/с «Суперкрылья» [0+]
16.00 М/с «Чуддики» [0+]
16.20 М/с «Клуб Винкс» [0+]
17.15 М/с «Лео и Тиг» [0+]
18.15, 19.40 М/с «Семейка Бегемотов» [0+]
18.20 М/с «Добрые чудеса в стране Лалалупсия» [0+]
19.05 М/с «Томас и его друзья» [0+]
19.30 Спокойной ночи, малыши! [0+]
19.45 М/с «Три кота» [0+]
21.00 М/с «LBX - Битвы маленьких гигантов» [12+]
21.45 М/с «Бен 10» [0+]
22.00 М/с «Черепашки-ниндзя» [0+]
22.50 М/с «Огги и тараканы» [0+]
23.40 Т/с «ДЕТИ САВАННЫ» [12+]

Авто плюс

2.00, 4.00, 5.55, 8.00, 9.10, 11.00, 12.10, 14.00, 18.00, 21.00, 22.10 Новости с колес [12+]
2.10, 16.45 Мегазаводы [16+]
3.00, 17.40, 20.00, 22.15, 1.30 Своими глазами [16+]
3.20, 18.10, 0.15 Выбор есть! [16+]
3.50, 18.40, 20.45, 1.45 Наши тесты плюс [12+]
4.15, 18.50 500 миль Индианаполиса: взгляд изнутри [16+]
8.15, 9.15, 10.15, 15.00 Наши тесты [12+]
5.20, 7.25, 9.30 Тюнинг-ателье [16+]
5.40, 6.45, 7.40, 8.50, 9.50, 10.45, 12.15, 19.40 Подержанные автомобили [12+]
6.00, 8.05, 10.00, 23.45 Два колеса [16+]
6.30, 8.30, 10.30 Проходимцы 4х4 [16+]
7.00, 0.00 «В потоке» [16+]
11.15 Top Gear- 2016 г. /17 [16+]
12.30 Grand тест [16+]
13.00 Top Gear- 2016 г. /17: Extra Gear [16+]
13.30 Вы под наблюдением [16+]
14.10 Авто S.O.S [16+]
15.20 Коллективное управление [16+]
15.50 Ледяная дорога [16+]
20.15, 1.00 Автотуризм [12+]
21.10 Берегись автомобиля [16+]
21.40 Кастомайзинг по-русски [16+]
22.30 Это ваша машина [16+]
23.00 Крутой тюнинг [16+]

ТВ1000 Русское кино

8.20 Х/ф «НЕУЛОВИМЫЕ: ПОСЛЕДНИЙ ГЕРОЙ» [16+]
9.50 М/ф «Урфин Джюс и его деревянные солдаты» [0+]
11.20 Х/ф «ГИТЛЕР КАПУТ!» [16+]
13.15 Х/ф «КОЛЛЕКТОР» [16+]
14.45 Х/ф «УЛИЦА НЬЮТОНА, ДОМ 1» [0+]
16.45 М/ф «Три богатыря: Ход конём» [0+]
18.20, 19.05, 6.20, 7.05 Т/с «ВСЁ К ЛУЧШЕМУ» [12+]
20.20 Х/ф «КУРЬЕР ИЗ «РАЯ» [12+]
22.20 Х/ф «ПРО ЖЕНУ, МЕЧТУ И ЕЩЕ ОДНУ» [12+]
23.50 Х/ф «НЕУЛОВИМЫЕ: БАНГКОК» [16+]
1.35 Х/ф «ИЗОБРАЖАЯ ЖЕРТВУ» [16+]
3.35 Х/ф «ДИГГЕРЫ» [16+]
5.05 М/ф «Три богатыря и Морской царь» [0+]

26 октября

Восход 8.20	I фаза 5.9 дн.
Заход 17.54	Восход 14.26
Долгота дня 9.34	Заход 22.17
Дева	Стрелец

Именины: Вениамин, Иннокентий, Карп, Никита, Николай, Трофим

• 23.00

Х/Ф «ПОГНАЛИ!»
2013 г. США, Болгария, триллер, криминал.

Автогонщик Брент Магна оставил свое ремесло и ныне наслаждается спокойной жизнью в уютном доме вместе со своей женой Лианной. Неожиданно в жизнь молодой семьи врываются беспощадные обстоятельства в лице неизвестных преступников. Лианна оказывается похищенной, а Магна теперь должен помогать загадочному злоумышленнику...

26 октября в 1824 году в Москве состоялось официальное открытие Малого Театра. Он стал частью системы императорских театров в 1806 году, но сначала драматическая и оперно-балетная труппы работали вместе. С 26 октября 1824 года местом проведения драматических спектаклей стало здание на Петровской (с 1829 года – Театральной) площади, тогда же театр и стал называться Малым; открытый же в 1825 году другой театр, предназначенный для показа оперных и балетных постановок, назвали Большим.

Первый канал

5.00 «Доброе утро» [0+]
9.00, 12.00, 3.00 Новости [0+]
9.10, 4.15 Контрольная закупка [0+]
9.50 «Жить здорово!» [12+]
10.55 Модный приговор [0+]
12.15, 17.00, 1.25 «Время покажет» [16+]
15.00 Новости с субтитрами [0+]
15.15 «Давай поженимся!» [16+]
16.00 «Мужское / Женское» [16+]
18.00 Вечерние Новости с субтитрами [0+]
18.45 «На самом деле» [16+]
19.50 «Пусть говорят» [16+]
21.00 Время [0+]
21.30 Т/с «ИЗБРАННИЦА» [12+]
23.35 «Вечерний Ургант» [16+]
0.10 Ночные Новости [0+]
0.25 На ночь глядя [16+]
2.25, 3.05 Х/ф «ОДИН ДОМА: ПРАЗДНИЧНОЕ ОГРАБЛЕНИЕ» [12+]

НТВ

5.00, 6.05 Т/с «ЛЕСНИК» [16+]
6.00, 10.00, 13.00, 16.00, 19.00 Сегодня [0+]
7.00 «Деловое утро НТВ» [12+]
9.00, 10.20 Т/с «ВОЗВРАЩЕНИЕ МУХТАРА» [16+]
11.10 Т/с «АДВОКАТ» [16+]
12.00 Суд присяжных [16+]
13.25 Обзор. Чрезвычайное происшествие [16+]
14.00, 16.30, 1.00 «Место встречи» [16+]
17.00 Т/с «УЛИЦЫ РАЗБИТЫХ ФОНАРЕЙ» [16+]
19.40 «Специальный выпуск» с Вадимом Такменевым [16+]
20.40 Т/с «НЕВСКИЙ. ПРОВЕРКА НА ПРОЧНОСТЬ» [16+]
23.50 «Итоги дня» [0+]
0.20 Т/с «АГЕНТСТВО СКРЫТЫХ КАМЕР» [16+]
2.55 «НашПотребНадзор» [16+]
4.00 Т/с «ПРОЩАЙ, «МАКАРОВ»!» [16+]

Культура

6.30, 7.00, 7.30, 8.00, 10.00, 15.00, 19.30, 23.45 Новости культуры [0+]
6.35 «Правила жизни» [0+]
7.05 «Легенды мирового кино» [0+]
7.35 Путешествия натуралиста [0+]
8.05, 21.50 Т/с «АББАТСТВО ДАУНТОН» [0+]
9.40, 19.45 «Главная роль» [0+]
10.15, 18.00 «Наблюдатель» [0+]
11.10, 0.40 ХХ век [0+]
12.10 «Игра в бисер» [0+]
12.55 «Абсолютный слух» [0+]
13.35, 20.05 Д/ф «Божественное правосудие Оливера Кромвеля» [0+]
14.30 Д/с «Истории в фарфоре» [0+]
15.10 Музыкальные фестивали России. «Москва встречает друзей» [0+]
16.30 Д/с «Пряничный домик» [0+]
16.55 «Линия жизни» [0+]
17.50 Д/ф «Томас Кук» [0+]
19.00 Х/ф «АЛЕКСАНДР ЗИНОВЬЕВ. ЗИЯЮЩИЕ ВЫСОТЫ» [0+]
20.55 «Спокойной ночи, малыши!» [0+]
21.10 «Энигма» [0+]
23.25 Д/ф «Бухта Котора. Фьорд Адриатики» [0+]

СТС

6.00 М/с «Смешарики» [0+]
6.15 М/с «Новаторы» [0+]
6.35 М/с «Фиксики» [0+]
7.00, 7.40 М/с «Шоу мистера Пибоди и Шермана» [0+]
7.25 М/с «Три кота» [0+]
8.05 М/с «Драконы. Гонки по краю» [0+]
9.00, 23.45 Шоу «Уральских пельменей» [16+]
9.00, 13.30, 16.30, 0.30 Программа «В СФЕРЕ СОБЫТИЙ» [12+]
10.00 Х/ф «КВАНТ МИЛОСЕРДИЯ» [16+]
12.00 Т/с «ДВА ОТЦА И ДВА СЫНА» [16+]
13.00 Т/с «ВОСЬМИДЕСЯТЫЕ» [16+]
15.00 Т/с «КУХНЯ» [16+]
18.00, 19.00 Т/с «ВОРОНИНЫ» [16+]
20.00 Т/с «ИВАНОВЫ-ИВАНОВЫ» [16+]
21.00 Х/ф «КООРДИНАТЫ «СКАЙФОЛЛ» [16+]
0.30 Т/с «ЭТО ЛЮБОВЬ» [16+]
1.30 Х/ф «СЛУЧАЙНЫЙ МУЖ» [16+]
3.15 М/ф «Робинзон Крузо: Очень обитаемый остров» [0+]
5.00 М/с «Алиса знает, что делать!» [0+]

ТВЦ

6.00 «Настроение» [0+]
8.00 «Доктор И...» [16+]
8.30 Х/ф «ЕВДОКИЯ» [0+]
10.35 Д/ф «Валентин Зубков. Поцелуй над пропастью» [12+]
11.30, 14.30, 19.40, 22.00, 0.00 События [0+]
11.50 Т/с «ЧИСТО АНГЛИЙСКОЕ УБИЙСТВО» [12+]
13.40 «Мой герой» [12+]
14.50 Город новостей [0+]
15.05 Т/с «МИСС МАРПЛ АГАТЫ КРИСТИ» [12+]
16.55 «Естественный отбор» [12+]
17.45 Х/ф «МАВР СДЕЛАЛ СВОЁ ДЕЛО» [12+]
20.00 Петровка, 38 [16+]
20.20 «Право голоса» [16+]
22.30 «10 самых...» [16+]
23.05 Д/ф «Безумие. Плата за талант» [12+]
0.35 «Прощание. Игорь Сорин и Олег Яковлев» [16+]
1.25 Д/ф «Брежнев. Охотничья дипломатия» [12+]
2.20 «Смех с доставкой на дом» [12+]
3.20 Т/с «ПУАРО АГАТЫ КРИСТИ» [12+]

Домашний

6.30, 5.30 «Жить вкусно с Джейми Оливером» [16+]
7.30, 18.00, 0.00, 5.20 «6 кадров» [16+]
8.00 «По делам несовершеннолетних» [16+]
10.00 «Давай разведёмся!» [16+]
12.00 «Тест на отцовство» [16+]
14.00 Д/с «Понять. Простить» [16+]
15.05, 21.00 Т/с «ИСЧЕЗНУВШАЯ» [16+]
17.05, 18.05, 19.00 Т/с «ЖЕНСКИЙ ДОКТОР-2» [16+]
23.00 Т/с «ПРОВОДНИЦА» [16+]
0.30 Т/с «ДВЕ СУДЬБЫ» [16+]
3.30 Х/ф «ОСЕННИЙ МАРАФОН» [16+]

ТНТ

7.00, 14.00, 19.00 Программа «РЕГИОН» [12+]
7.00, 7.30, 6.00, 6.30 Т/с «ГРАЖДАНСКИЙ БРАК» [16+]
8.00, 8.30 «ТНТ. Best» [16+]
9.00 «Дом-2. Lite» [16+]
10.30 «Дом-2. Остров любви» [16+]
12.00, 12.30, 13.00, 13.30, 14.00 Т/с «САШАТАНЯ» [16+]
14.30, 15.00, 15.30, 16.00, 16.30, 17.00, 17.30, 18.00, 18.30 Т/с «ИНТЕРНЫ» [16+]
19.00, 19.30 Т/с «УЛИЦА» [16+]
20.00, 20.30 Т/с «ФИЗРУК» [16+]
21.00 Студия Союз [16+]
22.00 «Импровизация» [16+]
23.00 «Дом-2. Город любви» [16+]
0.00 «Дом-2. После заката» [16+]
1.00 Х/ф «БЕЗУМНЫЙ МАКС» [18+]
2.50 «ТНТ-Club» [16+]
2.55, 3.55 «Перезагрузка» [16+]
4.55 «Ешь и худей». [12+]
5.20 Т/с «САША+МАША» [16+]

Звезда

6.00 Сегодня утром [0+]
8.00, 9.15, 12.05 Т/с «СУДЬЯ-2» [16+]
9.00, 23.00 Новости дня [0+]
12.00, 16.00 Военные новости [0+]
12.25, 16.05 Т/с «ПРИКЛЮЧЕНИЯ ШЕРЛОКА ХОЛМСА И ДОКТОРА ВАТСОНА» [0+]
17.10 Д/с «Зафронтовые разведчики» [12+]
18.15 Д/с «Невидимый фронт» [12+]
18.40 Д/с «История военной разведки» [12+]
19.35 «Легенды кино» [6+]
20.20 Д/с «Теория заговора» [12+]
20.45 «Код доступа» [12+]
21.35 «Процесс» [12+]
23.15 Звезда на «Звезде» [6+]
0.00 Т/с «ПРИКЛЮЧЕНИЯ ШЕРЛОКА ХОЛМСА И ДОКТОРА ВАТСОНА» [0+]
3.00 Х/ф «ПЯТНАДЦАТАЯ ВЕСНА» [12+]
4.55 Д/с «Война в лесах» [16+]

Пятый канал

5.00, 9.00, 13.00, 22.00 «Известия» [0+]
5.10, 5.30, 6.20, 7.15, 8.05, 9.25, 10.20, 11.05, 12.00, 12.55, 13.25, 14.10, 15.05, 15.55, 2.30, 3.20, 4.10 Т/с «СОБР» [16+]
16.45, 17.25 Т/с «ДЕТЕКТИВЫ» [16+]

18.05, 18.55, 19.40, 20.25, 21.15, 22.30, 23.20 Т/с «СЛЕД» [16+]
0.00 «Известия. Итоговый выпуск» [0+]
0.30 Х/ф «ПЯТЬ НЕВЕСТ» [16+]

РЕН ТВ

7.00, 6.15 «Территория заблуждений» с Игорем Прокопенко [16+]
8.00 «Документальный проект» [16+]
9.00 «С бодрым утром!» [16+]
10.30, 14.30, 18.30, 21.30, 1.00 «Новости» [16+]
11.00, 20.00, 4.20 «Самые шокирующие гипотезы» [16+]
14.00, 18.05, 21.00 «Информационная программа 112» [16+]
15.00, 1.25 «Загадки человечества с Олегом Шишкиным» [16+]
16.00 Х/ф «АРМАГЕДДОН» [16+]
19.00, 5.20 «Тайны Чапман» [16+]
22.00 Х/ф «ГРАВИТАЦИЯ» [16+]
23.40 «Смотреть всем!» [16+]
2.30 Х/ф «НЕЧЕГО ТЕРЯТЬ» [16+]

ТВ-3

6.00, 5.45 Мультфильмы [0+]
9.30, 10.00, 17.35, 18.10 Д/с «Слепая» [12+]
10.30, 11.00, 16.00, 16.30, 17.00 Д/с «Гадалка» [12+]
11.30, 12.30 «Не ври мне!» [12+]
13.30, 14.00, 14.30 Д/с «Охотники за привидениями» [16+]
15.00 «Мистические истории» [16+]
18.40, 19.30, 20.30 Т/с «КАСЛ» [12+]
21.15, 22.15 Т/с «МЕНТАЛИСТ» [12+]
23.00 Х/ф «ПОГНАЛИ!» [16+]
0.45 «Тайна одной скрипки» [12+]
1.45, 2.30, 3.30, 4.30 Д/с «Городские легенды» [12+]

Дом кино

6.00, 16.40 Т/с «ЖЕНСКИЙ ДОКТОР» [16+]
8.15 Х/ф «ЖЕНЩИНА, КОТОРАЯ ПОЁТ» [0+]
9.40 Х/ф «НЕЙЛОН 100%» [12+]
11.30 Х/ф «ВАС ВЫЗЫВАЕТ ТАЙМЫР» [0+]
13.10 Х/ф «ДЕТИ ДОН КИХОТА» [12+]
14.35 Х/ф «КУБАНСКИЕ КАЗАКИ» [12+]
20.10 Т/с «СВАТЫ» [16+]
0.00 Х/ф «УСАТЫЙ НЯНЬ» [0+]
1.20 Х/ф «ДАМЫ ПРИГЛАШАЮТ КАВАЛЕРОВ» [12+]
2.45 Х/ф «ПОВОРОТ» [12+]
4.30 Х/ф «ДВОЕ И ОДНА» [12+]

Пермь

5.00, 9.15 Утро России [0+]
9.00, 11.00, 14.00, 17.00, 20.00 Вести [0+]
9.55 «О самом главном» [12+]
11.40, 14.40, 17.40, 20.45 Вести. Местное время [0+]
12.00 «Судьба человека с Борисом Корчевниковым» [12+]
13.00, 19.00 «60 минут» [12+]
14.55 Т/с «ТАЙНЫ СЛЕДСТВИЯ» [12+]
18.00 «Андрей Малахов. Прямой эфир» [16+]
21.00 Т/с «БУМЕРАНГ» [12+]
23.15 «Вечер с Владимиром Соловьёвым» [12+]
1.50 Т/с «БЕГУЩАЯ ОТ ЛЮБВИ» [12+]
3.45 Т/с «ФАМИЛЬНЫЕ ЦЕННОСТИ» [12+]

TV XXI век

12.00, 20.00, 4.00 Т/с «АГЕНТУРА» [16+]
13.00, 21.00, 5.00 Х/ф «СПОКОЙНЫЙ ДЕНЬ В КОНЦЕ ВОЙНЫ» [12+]
13.40, 21.40, 5.40 Х/ф «ЛЕДИ» [16+]
15.55, 23.55, 7.55 Х/ф «ЛЕВША» [16+]
18.00, 2.00, 10.00 Х/ф «ДЖО» [16+]. Криминальная драма, США, 2013 г. В сонном городке на Миссисипи встретилось два одиноких человека. Юный Гари поставил крест на своём будущем, не зная как отвязаться от отца-алкоголика, бывший бандит Джо не желает вспоминать о прошлом. Неожиданно для самих себя они становятся друзьями.

Пятница

7.40, 12.00, 7.00 Т/с «ЗАЧАРОВАННЫЕ» [16+]
9.30 Утро Пятницы [16+]
11.30 Школа доктора Комаровского [16+]
17.00 Орёл и решка [16+]
19.00, 21.00 Пацанки-2 [16+]
23.00 Хулиганы [16+]
1.00 Т/с «ЛЮБИМЦЫ» [16+]
2.00, 4.10 Т/с «СВЕРХЪЕСТЕСТВЕННОЕ» [16+]
3.40, 5.50 Пятница News [16+]
6.20 Мультфильмы [12+]

Че

6.00, 4.30 Д/с «100 великих» [16+]
7.00 «Дорожные войны» [16+]
7.30, 16.30, 1.30 «Антиколлекторы» [16+]
8.30, 17.30, 2.30 «Решала» [16+]
10.45 Т/с «ЧУЖОЙ РАЙОН» [16+]
12.30 Х/ф «ПОБЕЖДАЯ ВРЕМЯ» [12+]
14.30, 19.30 Т/с «ПАУК» [16+]
21.30 Х/ф «ОДЕРЖИМОСТЬ» [16+]
23.30 Т/с «ОТВЕТНЫЙ УДАР» [18+]

Русский иллюзион

2.10 Х/ф «ПРЕЗИДЕНТ И ЕГО ВНУЧКА» [12+]
3.45, 14.50 «Крупным планом» [16+]
4.00 Х/ф «ДЕНЬ ВЫБОРОВ» [16+]
6.05 Х/ф «НОЧНЫЕ СЕСТРЫ» [16+]
7.45 Х/ф «ДЕНЬ ВЫБОРОВ-2» [16+]
9.35, 14.00, 21.50 Т/с «АПОСТОЛ» [16+]
10.30 Х/ф «ШАТУН» [16+]
12.25 Х/ф «МАФИЯ: ИГРА НА ВЫЖИВАНИЕ» [16+]
15.10 Х/ф «СЛУШАЯ ТИШИНУ» [16+]
16.50 Х/ф «ПЫЛЬ» [12+]
18.45 Х/ф «ЗАКАЗ» [16+]
20.10 Х/ф «ДОЙТИ ДО РУЧКИ» [16+]
22.50 Х/ф «НАД ГОРОДОМ» [16+]
0.10 Х/ф «ШАГАЛ-МАЛЕВИЧ» [12+]

ТВ1000

8.10 Х/ф «БОЛЬШОЙ КУШ» [16+]
10.15 Х/ф «ВНЕ ВРЕМЕНИ» [16+]
12.30 Х/ф «ТАЙНА В ИХ ГЛАЗАХ» [16+]
14.45 Х/ф «СЛАДКИЙ НОЯБРЬ» [12+]
17.15 Х/ф «ДВОРЕЦКИЙ» [16+]
19.50 Х/ф «РЫЦАРЬ КУБКОВ» [16+]
22.10 Х/ф «УЛЫБКА МОНЫ ЛИЗЫ» [12+]
0.25 Х/ф «ГОСПОДИН НИКТО» [12+]
3.05 Х/ф «НА КРАЮ» [16+]
4.40 Х/ф «ХОЛОД В ИЮЛЕ» [16+]
6.30 Х/ф «АГЕНТ ПОД ПРИКРЫТИЕМ» [12+]

Ветта г. Пермь

6.00 «Утренний вестник» [16+]
11.00, 18.05 «Витрины» [16+]
11.20, 20.00 «Телесериал «Тульский-Токарев» [16+]
12.00, 17.00, 21.40 «Научиться лечиться» [16+]
12.20, 15.00 «Дневной вестник» [16+]
12.55, 18.25, 19.30, 21.15, 0.15 «Эх, дороги!» [16+]
13.00 «Тайны здоровья» [16+]
13.10 «Железные доводы» [16+]
13.15, 22.00 «Доступный Урал» [16+]
13.30, 17.20, 22.45, 20.50 «Чтоб я так жил» (6+)
13.40, 18.40, 0.00 «Новости экономики и политики» [16+]
14.00 «Золотой час хозяйки дома» [16+]
17.30 «Домашний психолог» [16+]
17.35, 0.45 «Здоровые дети» [16+]
17.40, 19.35, 22.40, 0.50 «Ворчун» [16+]
17.45 «Чуть-чуть политики» [16+]
18.00 «Книжная полка» [16+]
18.30 «Тот самый вкус» [16+]
18.35, 22.15 «Здоровья для»
19.00, 21.00, 23.00 «Вечерний вестник» [16+]
19.40, 22.20 «Цена вопроса» [16+]
19.55, 20.55 «Астропрогноз» [16+]
21.20, 0.20 «Лобби-холл» [16+]
21.35, 22.55, 0.55 «Сказки на ночь» [16+]
23.30 «А, поговорить?» [16+]
0.40 «Чужие письма» [16+]

Матч ТВ

8.30 «Спортивные прорывы» [12+]
9.00, 10.35, 12.40, 15.45, 18.20 Новости [0+]
9.05, 12.45, 15.50, 1.10 Все на Матч! [0+]
10.40 Футбол. «Кьево» - «Милан». Чемпионат Италии [0+]
13.15 Футбол. «Ростов» - «Амкар» (Пермь). Олимп - Кубок России по футболу сезона 2017 г. - 2018 г. 1/8 финала [0+]
15.15 «Звёзды футбола» [12+]
16.20 Футбол. «Рубин» (Казань) - «Крылья Советов» (Самара). Олимп - Кубок России по футболу сезона 2017 г. - 2018 г. 1/8 финала [0+]
18.25 Д/ф «Долгий путь к победе» [12+]
18.55 Хоккей. «Салават Юлаев» (Уфа) - «Металлург» (Магнитогорск). КХ [0+]
21.25 Гандбол. Россия - Словакия. Чемпионат мира- 2019 г. Мужчины. Отборочный турнир. Трансляция из Санкт-Петербурга [0+]
23.15 Баскетбол. «Олимпиакос» (Греция) - «Химки» (Россия). Евролига. Мужчины. Прямая трансляция [0+]
1.35 Теннис. Мария Шарапова (Россия) - Арина Соболенко (Беларусь). Турнир WTA в Китае. Финал [0+]
5.05 Теннис. Анастасия Павлюченкова (Россия) - Дарья Гаврилова (Австралия). Турнир WTA в Гонконге. Финал [0+]

Евроспорт

6.30, 10.30, 16.30, 21.00, 22.30 Велоспорт (трек). «Шесть дней Лондона» [0+]
8.00, 9.15 Футбол. Юношеский чемпионат мира (до 17 лет). 1/2 финала [0+]

11.30, 17.30, 19.00, 20.00, 2.50 Футбол. Чемпионат MLS. Плей-офф [0+]
13.00, 13.30, 14.00 Олимпийские игры. «Курьёзные моменты» [0+]
14.30 Олимпийские игры. «Зал славы». Лиллехаммер- 1994 г. Хоккей. Финал [0+]
15.30 Олимпийские игры. «Зал славы». Лиллехаммер- 1994 г [0+]
22.00 Watts. Топ-10 [0+]
23.30 Велоспорт (трек). «Шесть дней Лондона». Прямая трансляция [0+]
3.45 Watts [0+]
4.30 Футбол. Чемпионат MLS. Плей-офф. Прямая трансляция [0+]

Карусель

7.20 М/с «Чаггингтон: Маленькие паровозики» [0+]
7.40 М/с «Маджики» [0+]
8.15 «Давайте рисовать!» [0+]
8.40 М/с «Октонавты» [0+]
9.05 М/с «Лунтик и его друзья» [0+]
9.50 М/ф «38 попугаев» [0+]
10.20 М/ф «День рождения бабушки» [0+]
10.40 М/с «Пожарный Сэм» [0+]
11.15 М/с «Тобот» [0+]
12.00 «Ералаш» [0+]
12.45 «Перемешка» [0+]
13.00, 22.25 Т/с «СЕМЬЯ СВЕТОФОРОВЫХ» [0+]
13.30 М/с «Смешарики» [0+]
15.00 «Бум! Шоу» [0+]
15.25 М/с «Суперкрылья» [0+]
16.00 М/с «Чуддики» [0+]
16.20 М/с «Клуб Винкс» [0+]
17.15 М/с «Лео и Тиг» [0+]
18.00, 19.40 М/с «Семейка Бегемотов» [0+]
18.05 М/с «Юху и его друзья» [0+]
19.05 М/с «Томас и его друзья» [0+]
19.30 Спокойной ночи, малыши! [0+]
19.45 М/с «Три кота» [0+]
21.00 М/с «LBX - Битвы маленьких гигантов» [12+]
21.45 М/с «Бен 10» [0+]
22.00 М/с «Черепашки-ниндзя» [0+]
22.50 М/с «Огги и тараканы» [0+]
23.40 Т/с «ДЕТИ САВАННЫ» [12+]

Авто плюс

2.00, 4.10, 6.00, 8.00, 9.10, 11.00, 12.10, 14.00, 18.05, 21.00, 22.10 Новости с колес [12+]
2.10, 11.10, 17.00 Берегись автомобиля [16+]
2.40, 17.35 Формула-1 [16+]
3.10, 6.10, 6.55, 7.45, 8.50, 9.45, 10.45, 15.10, 18.10 Подержанные автомобили [12+]
3.30, 12.35, 15.25, 18.25 Это ваша машина [16+]
4.00, 13.50 «В потоке» [16+]
4.15, 18.55 Внутренняя траектория [16+]
8.05, 10.00, 20.45, 1.45 Два колеса [16+]
5.00, 19.30 Гаражные мечты [16+]
5.30, 6.25, 7.15, 8.15, 9.15, 10.15, 20.00, 22.15, 1.30 Наши тесты [12+]
5.45, 7.30, 9.30 Тюнинг-ателье [16+]
6.40, 8.30, 10.30 Советы бывалых [16+]
11.40 Кастомайзинг по-русски [16+]
12.20 Своими глазами [16+]
13.05 Крутой тюнинг [16+]
14.05 Акулы колеса [16+]
14.40 Ультракары [16+]
15.55 Top Gear- 2016 г. /17 [16+]
20.15, 0.55 Выбор есть! [16+]
21.10 Авто S.O.S [16+]
22.30 Коллективное управление [16+]
23.00 Ледяная дорога [16+]
23.45 Наши тесты плюс [12+]
0.00 Лиса рулит [16+]

ТВ1000 Русское кино

8.20 Х/ф «НЕУЛОВИМЫЕ: БАНГКОК» [16+]
10.10 Х/ф «ПРО ЖЕНУ, МЕЧТУ И ЕЩЕ ОДНУ» [12+]
11.50 Х/ф «ИЗОБРАЖАЯ ЖЕРТВУ» [16+]
14.00 Х/ф «ДЮБА-ДЮБА» [16+]
16.40 М/ф «Три богатыря и Морской царь» [0+]
18.20, 19.05, 6.20, 7.05 Т/с «ВСЁ К ЛУЧШЕМУ» [12+]
20.20 Х/ф «КОВЧЕГ» [12+]
22.20 Х/ф «ПЕРВЫЙ ПОСЛЕ БОГА» [16+]
0.25 Х/ф «НЕУЛОВИМЫЕ: ДЖЕКПОТ» [16+]
2.05 Х/ф «ВЛЮБИТЬ И ОБЕЗВРЕДИТЬ» [12+]
4.20 Х/ф «НЕУЛОВИМЫЕ» [16+]

27 октября

Восход 8.22
Заход 17.52
Долгота дня 9.30

I фаза 6.8 дн.
Восход 15.05
Заход 23.17

Дева | Стрелец

Именины: Игнатий, Кузьма, Максимилиан, Михаил, Назар, Николай, Пётр, Прасковья

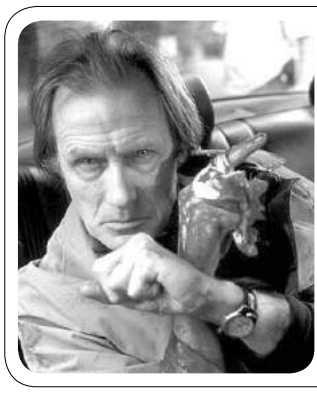

TV 1000 • 0.15

Х/ф «ЗОМБИ ПО ИМЕНИ ШОН»

2004 г. Великобритания, Франция.

Жизнь Шона похожа на бесконечный, тоскливый сон: нудная работа, бытовые дрязги, «разборки» с подружкой и проблемы с мамой. Единственная отдушина нашего парня – местная пивная, где он после работы «заседает» со своим другом по имени Эд. На местном кладбище мертвецы решили разнообразить своё скучное существование и собрались «прошвырнуться», полакомившись свежей живой плотью!

27 октября 1984 год – открытие сквозного движения поездов по Байкало-Амурской магистрали. Обдумывать направление первой железной дороги начали ещё в конце 19 века. Так, полковник Генштаба Волошинов с отрядом из нескольких человек, преодолев расстояние в тысячи километров от Усть-Кута до Муи, пришёл к выводу о том, что строительство дороги в этой части технически не возможно, поскольку у них на тот момент не было ни средств, ни техники на выполнение подобных работ.

Первый канал

5.00 «Доброе утро» [0+]
9.00, 12.00 Новости [0+]
9.10, 5.20 Контрольная закупка [0+]
9.50 «Жить здорово!» [12+]
10.55, 4.20 Модный приговор [0+]
12.15, 17.00 «Время покажет» [16+]
15.00 Новости с субтитрами [0+]
15.15 «Давай поженимся!» [16+]
16.00 «Мужское / Женское» [16+]
18.00 Вечерние Новости с субтитрами [0+]
18.45 «Человек и закон» [16+]
19.55 «Поле чудес» [0+]
21.00 Время [0+]
21.30 «Голос». Новый сезон [12+]
23.30 «Вечерний Ургант» [16+]
0.25 Д/ф «Кристиан Лубутен. На высоких каблуках». «Городские пижоны» [0+]
1.30 Х/ф «МАРГАРЕТ» [16+]

НТВ

5.00, 6.05 Т/с «ЛЕСНИК» [16+]
6.00, 10.00, 13.00, 16.00, 19.00 Сегодня [0+]
7.00 «Деловое утро НТВ» [12+]
9.00, 10.20 Т/с «ВОЗВРАЩЕНИЕ МУХТАРА» [16+]
11.10 Т/с «АДВОКАТ» [16+]
12.00 Суд присяжных [16+]
13.25 Обзор. Чрезвычайное происшествие [16+]
14.00, 1.55 «Место встречи» [16+]
16.30 ЧП. Расследование [16+]
17.00 Т/с «УЛИЦЫ РАЗБИТЫХ ФОНАРЕЙ» [16+]
19.40 «Жди меня» [12+]
20.40 Т/с «НЕВСКИЙ. ПРОВЕРКА НА ПРОЧНОСТЬ» [16+]
0.55 «Мы и наука. Наука и мы» [12+]
3.50 Поедем, поедим! [0+]
4.10 Т/с «ПРОЩАЙ, «МАКАРОВ»!» [16+]

Культура

6.30, 7.00, 7.30, 8.00, 10.00, 15.00, 19.30, 23.20 Новости культуры [0+]
6.35 Д/с «Пряничный домик» [0+]
7.05 «Легенды мирового кино» [0+]
7.35 Путешествия натуралиста [0+]
8.05 «Правила жизни» [0+]
8.30 «Россия, любовь моя!» [0+]
9.00 Д/ф «Интернет полковника Китова» [0+]
9.40 «Главная роль» [0+]
10.20 Х/ф «АКТРИСА» [0+]
11.45 Д/ф «Монастырь святой Екатерины на горе Синай» [0+]
12.00 История искусства [0+]
12.55 «Энигма» [0+]
13.35 Д/ф «Божественное правосудие Оливера Кромвеля» [0+]
14.30 Д/с «Истории в фарфоре» [0+]
15.10 Музыкальные фестивали России. «Русская зима» [0+]
15.55 «Письма из провинции» [0+]
16.25 «Гении и злодеи» [0+]
16.50 Д/ф «Татьяна Лиознова. Дожить до светлой полосы» [0+]
17.45 Большая опера- 2017 г. Кастинг [0+]
19.45 «Смехоностальгия» [0+]
20.15 «Линия жизни» [0+]
21.15 Х/ф «МАЛЕНЬКИЕ ЖЕНЩИНЫ» [0+]
23.35 «2 Верник 2» [0+]
0.20 Х/ф «В ЦЕНТРАЛЬНОМ ПАРКЕ» [0+]

СТС

6.00 М/с «Смешарики» [0+]
6.15 М/с «Новаторы» [0+]
6.30 М/с «Фиксики» [0+]
7.00, 7.40 М/с «Шоу мистера Пибоди и Шермана» [0+]
7.25 М/с «Три кота» [0+]
8.05 М/с «Драконы. Гонки по краю» [0+]
9.00 Шоу «Уральских пельменей» [16+]
9.00, 13.30, 16.30, 0.30 Программа «В СФЕРЕ СОБЫТИЙ» [12+]
9.40 Х/ф «КООРДИНАТЫ «СКАЙФОЛЛ» [16+]
12.30 Т/с «ДВА ОТЦА И ДВА СЫНА» [16+]
13.00 Т/с «ВОСЬМИДЕСЯТЫЕ» [16+]
15.00 Т/с «КУХНЯ» [16+]
17.30 Т/с «ИВАНОВЫ-ИВАНОВЫ» [16+]
19.30 ! Шоу «Уральских пельменей» [16+]
21.00 Х/ф «СПЕКТР» [16+]
23.50 Х/ф «ХАОС» [16+]
1.55 Х/ф «ВОСХОД «МЕРКУРИЯ» [0+]
4.00 М/ф «Гнездо дракона» [12+]
5.40 Музыка на СТС [16+]

ТВЦ

6.00 «Настроение» [0+]
8.00 «Тайны нашего кино» [12+]
8.30, 11.50 Х/ф «ЖДИТЕ НЕОЖИДАННОГО» [12+]
11.30, 14.30, 22.00 События [0+]
12.35 Т/с «ЧИСТО МОСКОВСКИЕ УБИЙСТВА» [12+]
14.50 Город новостей [0+]
15.10 Петровка, 38 [16+]
15.30 Т/с «КАМЕНСКАЯ» [16+]
17.35 Х/ф «ЛЮБОВЬ НА ВЫЖИВАНИЕ» [12+]
19.30 «В центре событий» с Анной Прохоровой [16+]
20.40 «Красный проект» [16+]
22.30 «Жена. История любви» [16+]
0.05 Д/ф «Петр Вельяминов. Под завесой тайны» [12+]
0.55 Х/ф «БЕЗУМНО ВЛЮБЛЕННЫЙ» [12+]
2.50 Т/с «МИСС МАРПЛ АГАТЫ КРИСТИ» [12+]
4.35 Д/ф «Безумие. Плата за талант» [12+]

Домашний

6.30, 5.30 «Жить вкусно с Джейми Оливером» [16+]
7.30, 0.00, 5.05 «6 кадров» [16+]
7.50 «По делам несовершеннолетних» [16+]
10.50 Т/с «ОПЛАЧЕНО ЛЮБОВЬЮ» [16+]. 2011 г. Россия. Драма, мелодрама. Это пронзительная история о двух одиноких и отчаявшихся людях, вместе сумевших пережить черную полосу своей жизни, выстоять, найти любовь и счастье. После гибели своего ребенка Тамара, замыкается в себе, живет прошлым, постоянно перечитывает интернет-переписку дочери, общается с ее виртуальными друзьями. Каждое воскресенье Тамара ходит на кладбище, на могилу Ирины.
18.00, 23.00 Т/с «ПРОВОДНИЦА» [16+]
19.00 Х/ф «КЛЯНУСЬ ЛЮБИТЬ ТЕБЯ ВЕЧНО» [16+]
0.30 Х/ф «ДОРОГАЯ МОЯ ДОЧЕНЬКА» [16+]
2.20 Х/ф «ДЕСЯТЬ НЕГРИТЯТ» [16+]

ТНТ

7.00, 14.00, 19.00 Программа «РЕГИОН» [12+]
7.00, 7.30, 6.00, 6.30 Т/с «ГРАЖДАНСКИЙ БРАК» [16+]
8.00, 8.30 «ТНТ. Best» [16+]
9.00 «Дом-2. Lite» [16+]
11.00 «Дом-2. Остров любви» [16+]
12.00, 12.30, 13.00, 13.30, 14.00 Т/с «САШАТАНЯ» [16+]
14.30, 15.00, 16.00, 17.00, 18.00, 19.00, 19.30, 20.00 «Comedy Woman» [16+]
21.00 «Комеди Клаб» [16+]
22.00 «Открытый микрофон» [16+]
23.00 «Дом-2. Город любви» [16+]
0.00 «Дом-2. После заката» [16+]
1.00 «Такое кино!» [16+]
1.30 Х/ф «ОДИН ПРОПУЩЕННЫЙ ЗВОНОК» [16+]
3.15, 4.15 «Перезагрузка» [16+]
5.10 «Ешь и худей» [12+]

Звезда

6.00 Д/с «Маршалы Сталина» [12+]
7.20 Д/с «Неизвестные самолеты»
8.10, 9.15 Х/ф «ЮНГА СО ШХУНЫ «КОЛУМБ» [0+]
9.00, 23.00 Новости дня [0+]
10.00 Х/ф «РЫСЬ» [16+]
12.00, 16.00 Военные новости [0+]
12.10, 18.40 Т/с «ПРИКЛЮЧЕНИЯ ШЕРЛОКА ХОЛМСА И ДОКТОРА ВАТСОНА» [0+]
15.25, 16.05 Т/с «ПРИКЛЮЧЕНИЯ ШЕРЛОКА ХОЛМСА И ДОКТОРА ВАТСОНА» [0+]
21.55, 23.15 Х/ф «СЛУЧАЙ В КВАДРАТЕ 36-80» [12+]
23.35 Х/ф «БОЛЬШАЯ СЕМЬЯ» [0+]
1.40 Х/ф «ШКОЛЬНЫЙ ВАЛЬС» [12+]
3.35 Х/ф «УСАТЫЙ НЯНЬ» [0+]
5.10 Д/с «Выдающиеся авиаконструкторы» [12+]

Пятый канал

5.00, 9.00, 13.00 «Известия» [0+]
5.10, 6.10, 7.05, 8.05 Т/с «СОБР» [16+]
9.25, 10.20, 11.10, 12.05 Т/с «ПАРШИВЫЕ ОВЦЫ» [16+]
13.25, 14.20, 15.05, 16.00 Т/с «НАЗАД В СССР» [16+]
16.50, 17.40, 18.25, 19.10, 20.45, 21.35, 22.20, 23.10, 0.00 Т/с «СЛЕД» [16+]
20.00 Т/с «СЛЕД» [18+]

0.45, 1.25, 2.05, 2.45, 3.20, 4.00, 4.40, 5.20 Т/с «ДЕТЕКТИВЫ» [16+]

РЕН ТВ

7.00, 4.40 «Территория заблуждений» с Игорем Прокопенко [16+]
8.00, 11.00 «Документальный проект» [16+]
9.00 «С бодрым утром!» [16+]
10.30, 14.30, 18.30, 21.30 «Новости» [16+]
14.00, 18.00, 21.00 «Информационная программа 112» [16+]
15.00 «Загадки человечества с Олегом Шишкиным» [16+]
16.00 Засекреченные списки [16+]
19.00 «Тайны Чапман» [16+]
20.00 «Самые шокирующие гипотезы» [16+]
22.00, 23.00 Документальный спецпроект [16+]
1.00 Х/ф «ИЗ ПАРИЖА С ЛЮБОВЬЮ» [16+]
2.45 Х/ф «РЕАЛЬНЫЕ КАБАНЫ» [16+]

ТВ-3

6.00, 5.45 Мультфильмы [0+]
9.30, 10.00, 17.35 Д/с «Слепая» [12+]
10.30, 11.00, 16.00, 16.30, 17.00 Д/с «Гадалка» [12+]
11.30, 12.30 «Не ври мне!» [12+]
13.30, 14.00, 14.30 Д/с «Охотники за привидениями» [16+]
15.00 «Мистические истории» [16+]
18.00 «Дневник экстрасенса с Фатимой Хадуевой» [16+]
19.00 «Человек-невидимка» [12+]
20.00 Х/ф «ХОББИТ: ПУСТОШЬ СМАУГА» [12+]
23.00 Х/ф «ПОЧТАЛЬОН» [16+]
2.30 Х/ф «ЗУБАСТИКИ-2: ОСНОВНОЕ БЛЮДО» [16+]
4.15 Х/ф «ТРУП НЕВЕСТЫ» [12+]

Дом кино

6.00, 16.40 Т/с «ЖЕНСКИЙ ДОКТОР» [16+]
9.00 Х/ф «БЛИЗНЕЦЫ» [0+]
10.30 Х/ф «ЧЕЛОВЕК НИОТКУДА» [12+]
12.05 Х/ф «ДЖЕНТЛЬМЕНЫ, УДАЧИ!» [12+]
13.55 Х/ф «ДАМЫ ПРИГЛАШАЮТ КАВАЛЕРОВ» [12+]
15.20 Х/ф «УСАТЫЙ НЯНЬ» [0+]
20.10 Т/с «СВАТЫ» [16+]
0.00 Х/ф «...ПО ПРОЗВИЩУ «ЗВЕРЬ» [16+]
1.40 Х/ф «УБИЙСТВО В САНШАЙН МЕНОР» [16+]
3.10 Х/ф «АЛМАЗЫ ДЛЯ МАРИИ» [12+]
4.35 Х/ф «ПЕНА» [16+]

Пермь

5.00, 9.15 Утро России [0+]
9.00, 11.00, 14.00, 17.00, 20.00 Вести [0+]
9.55 «О самом главном» [12+]
11.40, 14.40, 17.40, 20.45 Вести. Местное время [0+]
12.00 «Судьба человека с Борисом Корчевниковым» [12+]
13.00, 19.00 «60 минут» [12+]
14.55 Т/с «ТАЙНЫ СЛЕДСТВИЯ» [12+]
18.00 «Андрей Малахов. Прямой эфир» [16+]
21.00 «Юморина» [12+]
23.15 Х/ф «НАДЕЖДА» [12+]
3.15 Т/с «ФАМИЛЬНЫЕ ЦЕННОСТИ» [12+]

TV XXI век

12.00, 20.00, 4.00 Т/с «АГЕНТУРА» [16+]
12.55, 20.55, 4.55 Х/ф «ЭПОХА ГЕРОЕВ» [16+]
14.30, 22.30, 6.30 Х/ф «ИДЕАЛЬ» [16+]. Комедия, Франция, 2016 г. «Американки слишком здоровые, француженки слишком капризные, немки слишком спортивные, японки слишком покорные, итальянки слишком ревнивые, англичанки слишком пьющие, голландки слишком раскрепощенные, испанки слишком томные! Остаются русские, обладающие особой красотой и необъяснимой властью над людьми».
17.55, 1.55, 9.55 Х/ф «ШАГАЛ-МАЛЕВИЧ» [12+]

Пятница

7.40, 12.00, 7.00 Т/с «ЗАЧАРОВАННЫЕ» [16+]
9.30 Утро Пятницы [16+]
11.30 Школа доктора Комаровского [16+]
16.00 Бедняков+1 [16+]
17.00 Орёл и решка [16+]
19.00 Х/ф «ИДЕНТИФИКАЦИЯ БОРНА» [16+]
21.10 Х/ф «ПРЕВОСХОДСТВО БОРНА» [16+]
23.10 Х/ф «УЛЬТИМАТУМ БОРНА» [16+]
1.20 Х/ф «ЭВОЛЮЦИЯ БОРНА» [16+]
3.50 Пятница News [16+]
4.30 Х/ф «ДОСТУЧАТЬСЯ ДО НЕБЕС» [16+]
6.10 Мультфильмы [12+]

Че

6.00 Д/с «100 великих» [16+]
7.00, 3.00 «Дорожные войны» [16+]
8.30 Х/ф «НА РАССТОЯНИИ УДАРА» [16+]
10.30 Х/ф «ОДЕРЖИМОСТЬ» [16+]
12.30 Т/с «УЧИТЕЛЬ В ЗАКОНЕ. ВОЗВРАЩЕНИЕ» [16+]
15.30 Т/с «ПАУК» [16+]
19.30 Х/ф «ШЕСТОЕ ЧУВСТВО» [16+]
21.30 Х/ф «ГУДЗОНСКИЙ ЯСТРЕБ» [16+]
23.40 «Путь Баженова: Напролом» [16+]
0.40 Х/ф «ТРИ ДЕВЯТКИ» [18+]

Русский иллюзион

2.15 Х/ф «НОЧНЫЕ СЕСТРЫ» [16+]
3.55, 7.30, 13.40 «Крупным планом» [16+]
4.10 Х/ф «ДЕНЬ ВЫБОРОВ-2» [16+]
5.55 Х/ф «СЛУШАЯ ТИШИНУ» [16+]
7.45 Х/ф «ПЫЛЬ» [12+]
9.40, 14.00, 21.50 Т/с «АПОСТОЛ» [16+]
10.40 Х/ф «ЗАКАЗ» [16+]
12.05 Х/ф «ДОЙТИ ДО РУЧКИ» [16+]
14.55 Х/ф «ШАТУН» [16+]
16.50 Х/ф «МАФИЯ: ИГРА НА ВЫЖИВАНИЕ» [16+]
18.25 Х/ф «НАД ГОРОДОМ» [16+]
19.50 Х/ф «ШАГАЛ-МАЛЕВИЧ» [12+]
22.50, 23.50 Х/ф «ВИВАТ, ГАРДЕМАРИНЫ!» [12+]
1.10 Х/ф «ГАРДЕМАРИНЫ-3» [12+]

ТВ1000

8.10, 19.40 Х/ф «ЭРИН БРОКОВИЧ - КРАСИВАЯ И РЕШИТЕЛЬНАЯ» [16+]
10.40 Х/ф «ДВОРЕЦКИЙ» [16+]
13.15 Х/ф «УЛЫБКА МОНЫ ЛИЗЫ» [12+]
15.35 Х/ф «АГЕНТ ПОД ПРИКРЫТИЕМ» [12+]
17.30 Х/ф «ХОЛОД В ИЮЛЕ» [16+]
22.10 Х/ф «БЕЛОСНЕЖКА: МЕСТЬ ГНОМОВ» [12+]
0.15 Х/ф «ЗОМБИ ПО ИМЕНИ ШОН» [16+]
2.15 Х/ф «СУПЕР МАЙК» [18+]
4.25 Х/ф «ОБРЕЧЁННЫЕ ОБРУЧЁННЫЕ» [16+]
6.05 Х/ф «ГОЛОДНЫЕ ИГРЫ: СОЙКА-ПЕРЕСМЕШНИЦА. ЧАСТЬ I» [12+]

Ветта г. Пермь

6.00 «Утренний вестник» [16+]
11.00, 17.00, 22.00 «Лобби-холл» [16+]
11.20 «Телесериал «Тульский-Токарев» [16+]
12.00, 15.00 «Дневной вестник» [16+]
12.55, 18.35, 0.40 «Эх, дороги!» [16+]
13.00 «Научиться лечиться» [16+]
13.20, 18.05, 20.30, 23.40 «Цена вопроса» [16+]
13.40, 18.40, 0.00 «Новости экономики и политики» [16+]
14.00 «Золотой час хозяйки дома» [16+]
14.50, 17.45 «Экология пространства»
17.20, 22.50 «Тот самый вкус» [16+]
17.25, 0.50 «Книжная полка» [16+]
17.30, 0.25 «Доступный Урал» [16+]
17.55 «Хорошие люди» [16+]
18.00, 22.45 «Здоровые дети» [16+]
18.25, 21.25 «Тайны здоровья» [16+]
19.00, 21.00, 23.00 «Вечерний вестник»
19.40 «Путешествие через край» [16+]
19.55, 20.55 «Астропрогноз» [16+]
20.00 «Белая студия» [16+]
20.15 «Заповедь Вишеры» [16+]
20.50, 23.35 «Какие мы» [16+]
21.35, 22.55, 0.55 «Сказки на ночь» [16+]
21.40 «Чтоб я так жил» (6+)
21.50 «Домашний психолог» [16+]
21.55 «Ворчун» [16+]
22.20 «Витрины» [16+]
22.40 «Чужие письма» [16+]
0.20 «Железные доводы» [16+]
0.45 «Здоровья для» [16+]

Матч ТВ

8.30 Теннис. «ВТБ Кубок Кремля-2017». Финал [0+]
9.00, 10.55, 13.00, 15.45, 18.55 Новости [0+]
9.05, 13.05, 15.55, 19.05, 23.25, 1.40 Все на Матч! [0+]
11.00 Профессиональный бокс. Всемирная Суперсерия. 1/4 финала. М. Гассиев - К. Влодарчик. Трансляция из США [16+]
13.35 Х/ф «МИННЕСОТА» [16+]
16.25 Хоккей. КХЛ. «Куньлунь» (Пекин) - «Ак Барс» (Казань). Прямая трансляция [0+]
19.55 Д/ф «М-1 GLOBAL. Миссия длиною в жизнь» [16+]
20.55 Все на футбол! [12+]
21.25 Росгосстрах. Чемпионат России по футболу. «Арсенал» (Тула) - ЦСКА. Прямая трансляция [0+]
23.40 Футбол. ПСЖ - «Ницца». Чемпионат Франции. Прямая трансляция [0+]
2.00 Профессиональный бокс. Всемирная Суперсерия. 1/4 финала. Ю. Бремер - Р. Брант. Прямая трансляция из Германии [16+]
4.00 Баскетбол. «Анадолу Эфес» (Турция) - ЦСКА (Россия). Евролига. Мужчины [0+]
6.00 Д/ф «На пути к совершенству» [16+]
7.35 Д/ф «Роковая глубина» [16+]

Евроспорт

6.00, 12.30, 14.00, 15.15, 19.00, 20.00, 21.15, 2.50 Футбол. Чемпионат MLS. Плей-офф [0+]
6.30, 11.30, 16.30, 22.30 Велоспорт (трек). «Шесть дней Лондона» [0+]

8.00, 18.00 Watts [0+]
9.00 Футбол. Чемпионат MLS. Обзор [0+]
9.30, 18.30, 4.30 Футбол. «ФИФА» [0+]
10.00 Футбол. Юношеский чемпионат мира (до 17 лет). 1/2 финала [0+]
23.30 Велоспорт (трек). «Шесть дней Лондона». Прямая трансляция [0+]

Карусель

6.00 «С добрым утром, малыши!» [0+]
6.25 «Пляс-класс» [0+]
6.30 М/с «Семейка Бегемотов. Создай и играй» [0+]
6.35 М/с «Робокар Поли и его друзья» [0+]
7.20 М/с «Чаггингтон: Маленькие паровозики» [0+]
7.40 М/с «Маджики» [0+]
8.15 «Король караоке» [0+]
8.40 М/с «Октонавты» [0+]
9.05 М/с «Лунтик и его друзья» [0+]
9.50 «Мастерская «Умелые ручки» [0+]
10.05, 11.15, 15.15 М/с «Маленькое королевство Бена и Холли» [0+]
10.55 «В мире животных» [0+]
15.00 «Невозможное возможно!» [0+]
16.00 М/с «Чуддики» [0+]
16.20 М/с «Клуб Винкс» [0+]
17.15 М/с «Лео и Тиг» [0+]
18.00, 19.40 М/с «Семейка Бегемотов» [0+]
18.05 М/с «Юху и его друзья» [0+]
19.05 М/с «Томас и его друзья» [0+]
19.30 Спокойной ночи, малыши! [0+]
19.45 М/с «Смешарики. Новые приключения» [0+]
22.30 М/с «Фиш и Чипс» [0+]
0.15 М/с «Сорванцы» [0+]
1.30 М/с «Мишкины рассказы» [0+]
2.30 М/с «Фиксики» [0+]

Авто плюс

2.00, 3.55, 5.55, 8.00, 9.10, 11.00, 12.00, 13.50, 18.00, 21.00, 22.10 Новости с колес [12+]
2.15, 16.55 Top Gear- 2016 г. /17 [16+]
3.10, 5.40, 6.45, 7.40, 8.50, 9.45, 10.45, 15.00, 18.10, 20.00, 22.15, 1.30 Подержанные автомобили [12+]
3.25, 15.15, 18.30, 22.30 Grand тест [16+]
4.05, 19.00 Top Gear- 2016 г. /17: Extra Gear [16+]
4.30, 19.30 Вы под наблюдением [16+]
4.55, 6.00, 7.00, 8.05, 10.00, 15.45, 0.00 Два колеса [16+]
5.05, 6.10, 7.10, 8.15, 9.15, 10.15, 12.15, 0.45 Наши тесты [12+]
5.25, 7.25, 9.30 Проходимцы 4х4 [16+]
6.30, 8.30, 10.30 Тюнинг-ателье [16+]
11.10 Авто S.O.S [16+]
12.30 Коллективное управление [16+]
13.00 Ледяная дорога [16+]
14.00, 14.30 Путешествие на Трабантах [16+]
15.55 Моторомания [16+]
20.15, 1.00 Автотуризм [12+]
20.45, 1.45 «В потоке» [16+]
21.10 Акулы колеса [16+]
21.40 Ультракары [16+]
23.00 Бертран Пиккар. Траектория и высота [16+]
0.15 Выбор есть! [16+]

ТВ1000 Русское кино

8.20 Х/ф «НЕУЛОВИМЫЕ: ДЖЕКПОТ» [16+]
10.00 Х/ф «ПЕРВЫЙ ПОСЛЕ БОГА» [16+]
12.00 Х/ф «ВЛЮБИТЬ И ОБЕЗВРЕДИТЬ» [12+]
14.15 Х/ф «АННА НА ШЕЕ» [12+]
16.05 Х/ф «АНГЕЛЫ РЕВОЛЮЦИИ» [16+]
18.20, 19.10, 6.20, 7.10 Х/ф «ЗАМУЖ ПОСЛЕ ВСЕХ» [12+]
20.20 Х/ф «СЛУЖЕБНЫЙ РОМАН. НАШЕ ВРЕМЯ» [16+]
22.20 Х/ф «СТАРЫЕ КЛЯЧИ» [12+]
0.55 Х/ф «ПИРАМММИДА» [16+]
3.05 Х/ф «ПЕРЕВОДЧИК» [16+]
4.40 Х/ф «НЕУЛОВИМЫЕ: ПОСЛЕДНИЙ ГЕРОЙ» [16+]

28 октября

Восход 8.24	I четверть 3.23 дн.
Заход 17.50	Восход 15.38
Долгота дня 9.26	Заход ----
Дева	Козерог

Именины: Афанасий, Денис, Дмитрий, Ефим, Иван, Лукьян, Семён

Русский иллюзион • **22.50**

Х/ф «С ЛЮБОВЬЮ, ЛИЛЯ»
2002 г. Россия. Комедия, драма, мелодрама.

В провинциальном городке живёт молодая женщина Лиля. Работает на птицефабрике, заботится о пожилом человеке – собственном дедушке, иногда ходит в гостиницу к тете-администратору, чтобы познакомиться с хорошим мужчиной. И всякий раз терпит фиаско. А замуж ей охота больше всего...

21 октября 1833 года родился Альфред Нобель, шведский изобретатель, учредитель Нобелевской премии. Житель Стокгольма и гражданин Швеции, Альфред Бернхард Нобель впервые запатентовал новое взрывчатое вещество под названием «динамит». Он открыл несколько фабрик для производства своего изобретения. По ошибке в газете было написано о его смерти. Комментарии о нём, как о торговце смертью и динамитном короле, злодее мирового масштаба, поразили Нобеля, и он составил завещание, по которому награждал премией любого человека, внёсшего весомый вклад в развитие науки.

Первый канал

6.00, 10.00 Новости [0+]
6.10 Х/ф «ЖЕНЩИНА ДЛЯ ВСЕХ» [16+]
8.00 Играй, гармонь любимая! [0+]
8.40 М/с «Смешарики. Новые приключения» [0+]
9.00 Умницы и умники [12+]
9.45 Слово пастыря [0+]
10.15 Д/ф «Гостиница «Россия». За парадным фасадом» [12+]
11.20 Смак [12+]
12.00, 15.00 Новости с субтитрами [0+]
12.20 «Идеальный ремонт» [0+]
13.30, 15.20 Т/с «БАБИЙ БУНТ, ИЛИ ВОЙНА В НОВОСЕЛКОВО» [16+]
18.00 Вечерние Новости с субтитрами [0+]
18.15 «Кто хочет стать миллионером?» [0+]
19.50, 21.20 «Сегодня вечером» [16+]
21.00 Время [0+]
23.00 «Прожекторперисхилтон» [16+]
23.50 «Короли фанеры» [16+]
0.40 Х/ф «ПОЛИЦИЯ МАЙАМИ: ОТДЕЛ НРАВОВ» [16+]
3.00 Х/ф «ПЛАКСА» [16+]
4.30 Модный приговор [0+]
5.30 Контрольная закупка [0+]

НТВ

5.00 ЧП. Расследование [16+]
5.35 «Звезды сошлись» [16+]
7.25 Смотр [0+]
8.00, 10.00, 16.00 Сегодня [0+]
8.20 «Новый дом» [0+]
8.50 «Пора в отпуск» [16+]
9.30 Готовим с Алексеем Зиминым [0+]
10.20 Главная дорога [16+]
11.00 «Еда живая и мёртвая» [12+]
12.00 Квартирный вопрос [0+]
13.05 «НашПотребНадзор» [16+]
14.10 Поедем, поедим! [0+]
15.05 Своя игра [0+]
16.20 «Однажды...» [16+]
17.00 «Секрет на миллион» [16+]
19.00 «Центральное телевидение» с Вадимом Такменевым [0+]
20.00 «Ты супер! Танцы» [6+]
22.45 «Международная пилорама» с Тиграном Кеосаяном [16+]
23.45 «Квартирник НТВ у Маргулиса» [16+]
0.55 Х/ф «БАРС И ЛЯЛЬКА» [12+]
2.55 Д/с «Таинственная Россия» [16+]
3.50 Т/с «ПРОЩАЙ, «МАКАРОВ»!» [16+]

Культура

6.30 Библейский сюжет [0+]
7.05 Х/ф «АЛЕКСАНДР НЕВСКИЙ» [0+]
8.55 М/ф «Кот Леопольд» [0+]
9.50 «Обыкновенный концерт с Эдуардом Эфировым» [0+]
10.20 «Больше, чем любовь» [0+]
11.00 Х/ф «КОГДА ДЕРЕВЬЯ БЫЛИ БОЛЬШИМИ» [0+]
12.35 «Власть факта» [0+]
13.20, 0.40 Д/ф «Гейгёльский национальный парк» [0+]
14.10 Х/ф «В ЦЕНТРАЛЬНОМ ПАРКЕ» [0+]
15.40 История искусства. Михаил Пиотровский. «Эрмитажные традиции общения с новым искусством» [0+]
16.40, 1.35 «Искатели» [0+]
17.25 «Игра в бисер» [0+]
18.10 Д/ф «Сальвадор Дали и Гала Элюар» [0+]
19.00 Большая опера-2017 г. [0+]
21.00 «Агора» [0+]
22.00 Х/ф «ЕГО ДОЧЬ» [0+]
23.45 Квартет Даниэля Юмера. Концерт на джазовом фестивале во Вьенне [0+]
2.20 Мультфильмы для взрослых [16+]

СТС

6.00 М/с «Смешарики» [0+]
6.15 М/с «Шоу мистера Пибоди и Шермана» [0+]
6.40 М/с «Алиса знает, что делать!» [0+]
7.10 М/с «Фиксики» [0+]
7.20 М/с «Драконы. Гонки по краю» [0+]
7.50 М/с «Три кота» [0+]
8.05 М/ф «Приключения Кота в сапогах» [0+]
8.30, 16.00 Программа «В СФЕРЕ СОБЫТИЙ» [12+]
9.00, 16.00 Шоу «Уральских пельменей» [16+]
9.30 «ПроСТО кухня» [12+]
10.30 «Успеть за 24 часа» [16+]
11.30 М/ф «Шрэк-4D» [0+]
11.40 М/ф «Монстры на каникулах» [0+]
13.20 Х/ф «ИСТОРИЯ РЫЦАРЯ» [12+]
17.10 М/ф «Как приручить дракона» [12+]
19.05 М/ф «Как приручить дракона-2» [0+]
21.00 Х/ф «ФОКУС» [16+]
23.05 Х/ф «СТРЕЛОК» [16+]
1.35 Х/ф «ХАОС» [16+]
3.40 Х/ф «ВОСХОД «МЕРКУРИЯ» [0+]
5.45 Музыка на СТС [16+]

ТВЦ

5.25 Марш-бросок [12+]
5.50 АБВГДейка [0+]
6.20 Х/ф «САДКО» [0+]
7.50 Православная энциклопедия [6+]
8.15 Д/ф «Короли эпизода» [12+]
9.10 Х/ф «РИТА» [12+]
11.00, 11.45 Х/ф «ЖЕНАТЫЙ ХОЛОСТЯК» [12+]
11.30, 14.30, 23.40 События [0+]
13.00, 14.45 Х/ф «ВСЁ К ЛУЧШЕМУ» [12+]
17.00 Х/ф «ВСЁ К ЛУЧШЕМУ-2» [12+]
21.00 «Постскриптум» [0+]
22.10 «Право знать!» [16+]
23.55 «Право голоса» [16+]
3.05 «Пункт назначения». Спецрепортаж [16+]
3.40 Д/с «Дикие деньги» [16+]

Домашний

6.30, 5.30 «Джейми у себя дома» [16+]
7.30, 23.50 «6 кадров» [16+]
8.00, 4.30 Д/ф «Жанна» [16+]
9.00 Х/ф «СИЛЬНАЯ СЛАБАЯ ЖЕНЩИНА» [16+]
10.50 Т/с «ПОДАРИ МНЕ ВОСКРЕСЕНЬЕ» [16+]. Мелодрама. Россия, 2012 г. Молодой столичный врач Андрей, оказавшись в деревне, спорит с другом, что художница Лиза его полюбит. Он знакомится с неискушённой девушкой, и та показывает ему его портрет, нарисованный до их первой встречи. У Лизы нет сомнений, что судьба послала ей любовь...
18.00, 22.50 Д/с «Мама, я русского люблю» [16+]
19.00 Х/ф «ДВА ИВАНА» [16+]
0.30 Х/ф «БЕСЦЕННАЯ ЛЮБОВЬ» [16+]

ТНТ

7.00, 7.30, 6.00, 6.30 Т/с «ГРАЖДАНСКИЙ БРАК» [16+]
8.00, 3.10 ТНТ Music [16+]
8.30 «ТНТ. Best» [16+]
9.00 «Агенты 003» [16+]
9.30 «Дом-2. Lite» [16+]
10.30 «Дом-2. Остров любви» [16+]
11.30 Школа ремонта [12+]
12.30, 20.00 «Битва экстрасенсов» [16+]
14.00, 14.30, 15.00, 15.30, 16.00, 16.30 Т/с «ФИЗРУК» [16+]
17.00 Х/ф «ТРОЙНОЙ ФОРСАЖ: ТОКИЙСКИЙ ДРИФТ» [12+]
19.00, 19.30 «Экстрасенсы ведут расследование» [16+]
21.30 «Танцы» [16+]
23.30 «Дом-2. Город любви» [16+]
0.30 «Дом-2. После заката» [16+]
1.30 Х/ф «ПАРАНОРМАЛЬНОЕ ЯВЛЕНИЕ» [16+]
3.40, 4.40 «Перезагрузка» [16+]
5.40 Т/с «САША+МАША. ЛУЧШЕЕ» [16+]

Звезда

6.00 Т/с «ПРИКЛЮЧЕНИЯ ШЕРЛОКА ХОЛМСА И ДОКТОРА ВАТСОНА» [0+]
9.00, 13.00, 18.00, 23.00 Новости дня [0+]
9.15 «Легенды цирка с Эдгардом Запашным» [6+]
9.40 «Последний день» [12+]
10.30 «Не факт!» [6+]
11.00 Д/с «Загадки века с Сергеем Медведевым» [12+]
11.50 «Улика из прошлого» [16+]
12.35 Д/с «Теория заговора» [12+]
13.15 Д/с «Секретная папка» [12+]
14.10, 18.25 Т/с «ВОЕННАЯ РАЗВЕДКА. СЕВЕРНЫЙ ФРОНТ» [12+]
18.10 Задело! [0+]
23.05 «Десять фотографий» [6+]
23.55 Х/ф «ПОСТАРАЙСЯ ОСТАТЬСЯ ЖИВЫМ» [0+]
1.25 Т/с «СУДЬЯ» [16+]

Пятый канал

6.00 Мультфильмы [0+]
9.00 «Известия» [0+]
9.15, 10.05, 10.55, 11.40, 12.35, 13.20, 14.10, 15.00, 15.45, 16.40, 17.30, 18.20, 19.05, 19.55, 20.50, 21.35, 22.20, 23.15 Т/с «СЛЕД» [16+]

0.00 Известия. Главное [0+]
0.55, 2.00, 2.55, 3.50 Т/с «НАЗАД В СССР» [16+]
4.40 Х/ф «ПЯТЬ НЕВЕСТ» [16+]

РЕН ТВ

7.00, 19.00, 5.50 «Территория заблуждений» с Игорем Прокопенко [16+]
10.20 М/ф «Волки и овцы: Бе-е-е-зумное превращение» [0+]
11.55 «Минтранс» [16+]
12.40 «Самая полезная программа» [16+]
13.40 «Ремонт по-честному» [16+]
14.30, 18.35 «Военная тайна» с Игорем Прокопенко [16+]
18.30 «Новости» [16+]
21.00 Засекреченные списки [16+]
23.00 Т/с «СПЕЦНАЗ» [16+]

ТВ-3

6.00, 10.30 Мультфильмы [0+]
9.30 «Школа доктора Комаровского» [12+]
10.00 «О здоровье: Понарошку и всерьез» [12+]
12.30 Х/ф «ПОЧТАЛЬОН» [16+]
16.00 Х/ф «ХОББИТ: ПУСТОШЬ СМАУГА» [12+]
19.00 Х/ф «ЧЕРНИЛЬНОЕ СЕРДЦЕ» [12+]
21.00 Х/ф «ПУТЕШЕСТВИЯ ГУЛЛИВЕРА» [12+]
22.45 Х/ф «ЭДВАРД РУКИ-НОЖНИЦЫ» [12+]
0.45 Х/ф «МАШИНА ВРЕМЕНИ» [12+]
2.30, 3.30, 4.30, 5.15 Д/с «Тайные знаки» [12+]

Дом кино

6.00 Т/с «ЖЕНСКИЙ ДОКТОР» [16+]
9.05 Х/ф «ВЕСНА НА ЗАРЕЧНОЙ УЛИЦЕ» [12+]
10.55 Х/ф «МЭРИ ПОППИНС, ДО СВИДАНИЯ» [0+]
13.35 «Ералаш» [0+]
14.05 Х/ф «КУХНЯ В ПАРИЖЕ» [12+]
16.10 Х/ф «8 ПЕРВЫХ СВИДАНИЙ» [16+]
17.50 Х/ф «ПРИЗРАК» [12+]
20.00 Т/с «КАМЕНСКАЯ» [16+]
0.00 Х/ф «ДЕСЯТЬ НЕГРИТЯТ» [12+]
2.35 Х/ф «МЫШЕЛОВКА» [16+]
4.10 Х/ф «ЗАБЫТАЯ МЕЛОДИЯ ДЛЯ ФЛЕЙТЫ» [12+]

Пермь

4.40 Т/с «СРОЧНО В НОМЕР!» [12+]
6.35 Мульт-утро [0+]
7.10 «Живые истории» [0+]
8.00, 11.25 Вести. Местное время [0+]
8.20 Россия. Местное время [12+]
9.20 Сто к одному [0+]
10.10 «Пятеро на одного» [0+]
11.00 Вести [0+]
11.45 «Измайловский парк». Большой юмористический концерт [16+]
14.00 Х/ф «ЦЕНА ЛЮБВИ» [12+]
18.00 Х/ф «СЧАСТЛИВАЯ СЕРАЯ МЫШЬ» [12+]
20.00 Вести в субботу [0+]
21.00 Х/ф «ПОКА СМЕРТЬ НЕ РАЗЛУЧИТ НАС» [12+]
0.55 Х/ф «МАМА, Я ЖЕНЮСЬ» [12+]
2.50 Т/с «МАРШ ТУРЕЦКОГО» [12+]

TV XXI век

12.00, 20.00, 4.00 Т/с «ТРИНАДЦАТЫЙ АПОСТОЛ» [12+]
13.00, 21.00, 5.00 Х/ф «МОЙ ДРУГ ДЕД МОРОЗ»
14.25, 22.25, 6.25 Х/ф «СЕРЬЕЗНАЯ ИГРА» [16+]
16.25, 0.25, 8.25 Х/ф «СОБЛАЗН» [16+]
18.25, 2.25, 10.25 Х/ф «ПРЕЖДЕ ЧЕМ Я УСНУ» [16+]

Пятница

8.00 Т/с «ЗАЧАРОВАННЫЕ» [16+]
9.00 Школа доктора Комаровского [16+]
10.00, 11.00 ЖаннаПомоги [16+]
12.00 Орёл и решка [16+]
15.00 М/ф «Рио-2» [16+]
17.00 М/ф «Подводная братва» [16+]
18.30 Х/ф «УЖАСТИКИ» [16+]
20.30 Х/ф «ЦАРЬ СКОРПИОНОВ» [16+]
22.00 Ревизорро. Москва [16+]
0.00 Еда, я люблю тебя! [16+]
1.00 Х/ф «ДОСТУЧАТЬСЯ ДО НЕБЕС» [16+]
3.00 Х/ф «ГАННИБАЛ» [16+]
5.10 Х/ф «ПРИВЫЧКА РАССТАВАТЬСЯ» [16+]
7.00 Мультфильмы [12+]

Че

6.00 Мультфильмы [0+]
7.50 Т/с «ДОКТОР ХАУС» [16+]
15.00 Х/ф «ШЕСТОЕ ЧУВСТВО» [16+]
17.00 Х/ф «НА РАССТОЯНИИ УДАРА» [16+]
19.00 Х/ф «ГУДЗОНСКИЙ ЯСТРЕБ» [16+]
21.00 Х/ф «ОПЕРАЦИЯ «ВАЛЬКИРИЯ» [16+]
23.00 Х/ф «КРАСНАЯ ЖАРА» [18+]
1.00 Х/ф «АВАРИЯ - ДОЧЬ МЕНТА» [16+]
3.00 «Дорожные войны» [16+]

Русский иллюзион

2.55 Х/ф «СЛУШАЯ ТИШИНУ» [16+]
4.35 Х/ф «ПЫЛЬ» [12+]
6.25 Х/ф «ШАТУН» [16+]
8.15 «Крупным планом» [16+]
8.35 Х/ф «МАФИЯ: ИГРА НА ВЫЖИВАНИЕ» [16+]
10.10 Х/ф «НАД ГОРОДОМ» [16+]
11.35 Х/ф «ШАГАЛ-МАЛЕВИЧ» [12+]
13.40 Х/ф «ЗАКАЗ» [16+]
15.05 Х/ф «ДОЙТИ ДО РУЧКИ» [16+]
16.45, 17.55 Х/ф «ВИВАТ, ГАРДЕМАРИНЫ!» [12+]
19.10 Х/ф «ГАРДЕМАРИНЫ-3» [12+]
21.00, 21.50 Т/с «ДАША ВАСИЛЬЕВА. ЛЮБИТЕЛЬНИЦА ЧАСТНОГО СЫСКА-3» [16+]
22.50 Х/ф «С ЛЮБОВЬЮ, ЛИЛЯ» [16+]
0.30 Х/ф «БЛИЖЕ, ЧЕМ КАЖЕТСЯ» [12+]

ТВ1000

8.10 Х/ф «СУПРУГИ МОРГАН В БЕГАХ» [16+]
10.10 Х/ф «ЗОМБИ ПО ИМЕНИ ШОН» [16+]
12.10 Х/ф «СЕРДЦЕ ДРАКОНА» [12+]
14.10 Х/ф «БЕЛОСНЕЖКА: МЕСТЬ ГНОМОВ» [12+]
16.20 Х/ф «ГОЛОДНЫЕ ИГРЫ: СОЙКА-ПЕРЕСМЕШНИЦА. ЧАСТЬ I» [12+]
18.40 Х/ф «ОБРЕЧЁННЫЕ ОБРУЧЁННЫЕ» [16+]
20.25 Х/ф «ВОРИШКИ» [12+]
22.10 Х/ф «СБЕЖАВШАЯ НЕВЕСТА» [12+]
0.25 Х/ф «КРАМЕР ПРОТИВ КРАМЕРА» [16+]
2.30 Х/ф «БЫТЬ ДЖОНОМ МАЛКОВИЧЕМ»
4.30 Х/ф «ВНЕ ВРЕМЕНИ» [16+]
6.20 Х/ф «БОЛЬШОЙ КУШ» [16+]

Ветта г. Пермь

7.50, 20.50 «Заповедь Вишеры» [16+]
8.00 «Доброе утро» [16+]
10.00 «Самый прайм» [16+]
10.45, 20.15 «Экология пространства» [16+]
10.55, 21.40 «Научиться лечиться» [16+]
11.15, 15.45, 18.45, 21.30, 0.10 «Ворчун» [16+]
11.20, 16.40, 19.05, 23.00 «Цена вопроса» [16+]
11.45, 16.30, 19.30, 0.40 «Эх, дороги!» [16+]
11.55, 16.00, 19.40, 22.20, 0.20 «Лобби-холл» [16+]
12.15, 20.40 «Железные доводы» [16+]
12.20, 17.10, 22.00 «Чтоб я так жил» [6+]
12.30, 17.05, 21.35, 0.50 «Книжная полка» [16+]
12.35 «Витрины» [16+]
12.55, 17.00, 19.25, 22.50 «Тот самый вкус» [16+]
13.00 «Сказки братьев Гримм» [16+]
15.10, 18.00, 21.00 «Новости экономики» [16+]
15.35, 17.45 «Чуть-чуть политики» [16+]
15.50, 18.50, 23.20 «На самом деле» [16+]
16.20, 0.15 «Чужие письма» [16+]
16.25, 22.40 «Здоровые дети» [16+]
17.20, 20.25, 0.00 «Хорошие люди»
17.25, 20.30, 22.45 «Какие мы» [16+]
17.35, 22.10 «Тайны здоровья» [16+]
18.25, 0.05 «Домашний психолог» [16+]
18.30 «Доступный Урал» [16+]
19.00, 21.25 «Здоровья для» [16+]
20.00 «Путешествие через край» [16+] (12+)
22.55, 0.55 «Сказки на ночь» [16+]
23.30 «А, поговорить?» [16+]

Матч ТВ

8.30 Д/с «Легендарные клубы» [12+]
9.00 Все на Матч! [12+]
9.30 «Диалоги о рыбалке» [12+]
10.00 Д/ф «М-1 GLOBAL. Миссия длиною в жизнь» [16+]
11.00 Смешанные единоборства. М-1 Challenge. С. Романов - А. Кунченко. Бой за титул чемпиона в полусреднем весе [16+]
12.30, 15.45, 20.45, 0.00 Новости [0+]
12.35 «Бешеная Сушка» [12+]
13.05 Х/ф «ГОНКА» [16+]
15.15 «Автоинспекция» [12+]
15.50, 1.00 Все на Матч! [0+]
16.25 Футбол. «Манчестер Юнайтед» - «Тоттенхэм». Чемпионат Англии [0+]
18.25 «НЕфутбольная страна» [12+]
18.55 Гандбол. Финляндия - Россия. Чемпионат мира- 2019 г. Мужчины. Отборочный турнир. Прямая трансляция [0+]
20.55 Росгосстрах. Чемпионат России по футболу. «Ростов» - «Спартак» (Москва). Прямая трансляция [0+]
22.55 Формула-1. Гран-при Мексики. Квалификация. Прямая трансляция [0+]
1.45 Х/ф «РОНИН» [16+]
4.00 Т/с «КОРОЛЕВСТВО» [16+]
7.00 Смешанные единоборства. UFC. Л. Мачида - Д. Брансон. Прямая трансляция из Бразилии [16+]

Евроспорт

5.00, 4.15 Watts. Топ-10 [0+]
5.30, 15.00 Watts [0+]
6.00, 11.45, 17.00, 22.30 Велоспорт (трек). «Шесть дней Лондона» [0+]
8.00, 9.15 Футбол. Чемпионат MLS. Плей-офф [0+]
10.15 Автогонки. Серия WTCC. Мотеги. Квалификация. Прямая трансляция [0+]
11.15 Автогонки. Серия WTCC. Мотеги. МАС3. Прямая трансляция [0+]
12.45 Горные лыжи. Кубок мира. Зёльден. Женщины. Слалом-гигант. 1-я попытка. Прямая трансляция [0+]
14.00 Автогонки. Серия WTCC. Мотеги. Квалификация [0+]
14.30 Автогонки. Серия WTCC. Мотеги. МАС3 [0+]
15.15, 21.30 Горные лыжи. Кубок мира. Зёльден. Женщины. Слалом-гигант. 1-я попытка [0+]
15.45 Горные лыжи. Кубок мира. Зёльден. Женщины. Слалом-гиган [0+]
18.30 Футбол. Юношеский чемпионат мира (до 17 лет) [0+]
19.15 Футбол. Юношеский чемпионат мира (до 17 лет). Финал [0+]
22.00 Горные лыжи. Кубок мира. Зёльден. Женщины. Слалом-гигант [0+]
23.30 Велоспорт (трек). «Шесть дней Лондона». Прямая трансляция [0+]
2.45 Автогонки. Суперкубок Porsche. Мексика. Первая гонка [0+]

Карусель

4.55 «Пляс-класс» [0+]
5.00 М/с «Дуда и Дада» [0+]
6.00 «С добрым утром, малыши!» [0+]
6.30 М/с «Семейка Бегемотов. Создай и играй» [0+]
6.35 М/с «Колобанга. Только для пользователей интернета» [0+]
7.00 «Детская утренняя почта» [0+]
7.30 М/с «Свинка Пеппа» [0+]
8.40 «Мастерская «Умелые ручки» [0+]
9.00 М/с «Томас и его друзья» [0+]
9.50 М/с «Три кота» [0+]
10.30 «Король караоке» [0+]
11.00 М/с «Соник Бум» [0+]
13.00 М/с «Супер4» [0+]
13.50 М/ф «Ну, погоди!» [0+]
14.30, 19.25 М/с «Семейка Бегемотов» [0+]
14.45 М/с «Даша и друзья: приключения в городе» [0+]
16.50 М/с «Ми-Ми-Мишки» [0+]
18.20 М/с «Ягодный пирог. Шарлотта Земляничка» [0+]
19.30 Спокойной ночи, малыши! [0+]
19.45 М/с «Щенячий патруль» [0+]
22.15 М/с «Бейблэйд Бёрст» [0+]
23.00 М/с «Фиш и Чипс» [0+]
0.15 М/с «Сорванцы» [0+]
1.30 М/с «Мишкины рассказы» [0+]
2.30 М/с «Фиксики» [0+]

Авто плюс

2.00, 4.00, 5.55, 7.50, 9.00, 10.45, 12.10, 14.00, 18.20 Новости с колес [12+]
2.15, 17.10 Берегись автомобиля [16+]
2.40, 17.50 Кастомайзинг по-русски [16+]
3.10, 15.00 Своими глазами [16+]
6.15, 18.30, 22.15 Это ваша машина [16+]
4.10, 19.00 Крутой тюнинг [16+]
4.55 Формула-1 [16+]
5.25, 11.25 Ультракары [16+]
6.00, 9.10, 11.50, 0.45 Подержанные автомобили [12+]
6.50 Внутренняя траектория [16+]
7.20 Гаражные мечты [16+]
8.00 Top Gear- 2016 г. /17 [16+]
9.25, 12.20 Grand тест [16+]
9.55 Top Gear- 2016 г. /17: Extra Gear [16+]
10.20 Вы под наблюдением [16+]
10.55 Акулы колеса [16+]
12.45 Бертран Пиккар. Траектория и высота [16+]
13.45, 17.00, 19.45 «В потоке» [16+]
14.10 Мегазаводы [16+]
15.15, 20.15, 1.15 Выбор есть! [16+]
15.45, 20.00, 22.45, 1.00 Наши тесты плюс [12+]
16.00 500 миль Индианаполиса: взгляд изнутри [16+]
17.40, 0.00 Два колеса [16+]
20.45, 1.45 Задняя передача [12+]
21.00, 21.30 Путешествие на Трабантах [16+]
22.00 Своими глазами [12+]
23.00 Моторомания [16+]

ТВ1000 Русское кино

8.20 Х/ф «СТАРЫЕ КЛЯЧИ» [12+]
10.55 Х/ф «ПИРАММИДА» [16+]
13.10 Х/ф «ПЕРЕВОДЧИК» [16+]
14.40 Х/ф «ГЕРОЙ НАШЕГО ВРЕМЕНИ» [12+]
17.00 Х/ф «НЕУЛОВИМЫЕ» [16+]
19.00 Х/ф «НЕУЛОВИМЫЕ: ПОСЛЕДНИЙ ГЕРОЙ» [16+]
20.40 М/ф «Урфин Джюс и его деревянные солдаты» [0+]
22.20 Х/ф «ОГНИ БОЛЬШОЙ ДЕРЕВНИ» [12+]
23.55 Х/ф «ДОМ» [16+]
2.35 Х/ф «БЛАГОСЛОВИТЕ ЖЕНЩИНУ» [12+]
4.55 Х/ф «НЕУЛОВИМЫЕ: БАНГКОК» [16+]
6.30 Х/ф «ИЗОБРАЖАЯ ЖЕРТВУ» [16+]

29 октября

Восход	8.26	II фаза	
Заход	17.47	8.6 дн.	
Долгота дня	9.21	Заход	0.21
		Восход	16.05
Дева		Козерог	

Именины: Алексей, Георгий, Евгений, Иван, Кузьма, Леонтий, Терентий

РУССКОЕ КИНО TV 1000 • **22.20**

Х/ф «ПАРАГРАФ 78»

2007 г. Россия, драма.

Команде давно уже отошедших от дел спецназовцев предстоит важная миссия по ликвидации расположенной на острове секретной базы. Им необходимо отключить сигнал, эвакуировать персонал и снять банк лабораторной информации. По мере выполнения задания они пытаются разрешить давние противоречия в личных отношениях.

29 октября в 1768 году Екатерина II положила начало оспопрививанию в России, сделав себе прививку от оспы. Вместе с ней прививку также получил её сын Павел Петрович и Великая княгиня Мария Фёдоровна. Крестьянский мальчик Марков, от которого императрица получила прививку, впоследствии стал обладателем дворянского титула, герба и фамилии Оспенный.

Первый канал

6.00, 10.00 Новости [0+]
6.10 Х/ф «УБИЙСТВО В САНШАЙН-МЕНОР» [16+]
7.50 М/с «Смешарики. Пин-код» [0+]
8.00 «Часовой» [12+]
8.35 «Здоровье» [16+]
9.40 «Непутевые заметки» [12+]
10.10 «Честное слово» [0+]
11.00 «Моя мама готовит лучше!» [0+]
12.00 Новости с субтитрами [0+]
12.15 Д/ф «Свадьба в Малиновке». Непридуманные истории» [16+]
13.20 Х/ф «СВАДЬБА В МАЛИНОВКЕ» [0+]
15.10 Юбилейный концерт Раймонда Паулса [0+]
17.30 «Я могу!» [0+]
19.30 «Старше всех!» [0+]
21.00 Воскресное «Время» [0+]
22.30 Что? Где? Когда? [0+]
23.45 «Радиомания-2017». Церемония вручения национальной премии [0+]
1.10 Х/ф «ВОЕННО-ПОЛЕВОЙ ГОСПИТАЛЬ» [16+]
3.25 Модный приговор [0+]
4.25 Контрольная закупка [0+]

НТВ

4.50 Х/ф «ЧИСТОЕ НЕБО» [0+]
7.00 «Центральное телевидение» [16+]
8.00, 10.00, 16.00 Сегодня [0+]
8.20 Их нравы [0+]
8.40 «Устами младенца» [0+]
9.25 Едим дома [0+]
10.20 Первая передача [16+]
11.05 Чудо техники [12+]
12.00 Дачный ответ [0+]
13.05 Д/с «Малая Земля» [16+]
14.00 Лотерея «У нас выигрывают!» [0+]
15.05 Своя игра [0+]
16.20 Следствие вели... [16+]
18.00 Новые русские сенсации [16+]
19.00 Итоги недели [0+]
20.10 Ты не поверишь! [16+]
21.10 «Звезды сошлись» [16+]
23.00 Т/с «БЕССТЫДНИКИ» [18+]
1.00 Х/ф «КАК ПРОЙТИ В БИБЛИОТЕКУ?» [16+]
2.50 «Судебный детектив» [16+]
4.00 Т/с «ПРОЩАЙ, «МАКАРОВ»!» [16+]

Культура

6.30 Д/с «Святыни христианского мира» [0+]
7.05 Х/ф «БОЛЬШАЯ ЖИЗНЬ» [0+]
8.40 Мультфильмы [0+]
9.35 Д/ф «Передвижники» [0+]
10.10 «Обыкновенный концерт с Эдуардом Эфировым» [0+]
10.40 Х/ф «АННА НА ШЕЕ» [0+]
12.05 «Что делать?» [0+]
12.50 Диалоги о животных. Московский зоопарк [0+]
13.35 Сэр Саймон Рэттл и Берлинский филармонический оркестр. Концерт в Вальдбюне. 2015 г. [0+]
14.45 «Билет в Большой» [0+]
15.30 Д/с «Пешком...» [0+]
16.00 «Гений» [0+]
16.30 Д/ф «Возвращение дирижабля» [0+]
17.15 Д/ф «Узбекистан. Обретенные откровения» [0+]
18.10 Х/ф «НЕ БОЛИТ ГОЛОВА У ДЯТЛА» [0+]
19.30 Новости культуры [0+]
20.10 «Романтика романса» [0+]
21.10 «Белая студия» [0+]
21.50 Х/ф «РАЙ: НАДЕЖДА» [16+]
23.30 «Ближний круг братьев Котт» [0+]

СТС

6.00 М/с «Смешарики» [0+]
6.10 М/с «Алиса знает, что делать!» [0+]
6.40 М/с «Фиксики» [0+]
6.55, 8.05 М/ф «Приключения Кота в сапогах» [0+]
7.50 М/с «Три кота» [0+]
9.00 М/с «Как приручить дракона. Легенды» [0+]
9.20 М/ф «Как приручить дракона» [12+]
11.15 М/ф «Как приручить дракона-2» [0+]
13.05 Х/ф «СПЕКТР» [16+]
16.00 Шоу «Уральских пельменей» [16+]
16.50 Х/ф «ФОКУС» [16+]
19.00, 3.45 Х/ф «МАСКА» [12+]
21.00 Х/ф «СТАЖЁР» [16+]
23.30 Х/ф «ВЫСШИЙ ПИЛОТАЖ» [12+]
1.20 Х/ф «СТРЕЛОК» [16+]
5.40 Музыка на СТС [16+]

ТВЦ

5.40 Х/ф «ЕВДОКИЯ» [0+]
7.40 «Фактор жизни» [12+]
8.15 Д/ф «Петр Вельяминов. Под завесой тайны» [12+]
9.00 Х/ф «ЛЮБОВЬ НА ВЫЖИВАНИЕ» [12+]
10.55 Барышня и кулинар [12+]
11.30 События [0+]
11.45 Т/с «ЧИСТО МОСКОВСКИЕ УБИЙСТВА» [12+]
13.35 «Смех с доставкой на дом» [12+]
14.30 Московская неделя [0+]
15.00 Д/ф «90-е. Королевы красоты» [16+]
15.55 Д/ф «90-е. Сладкие мальчики» [16+]
16.45 «Прощание. Елена Майорова и Игорь Нефёдов» [16+]
17.40 Х/ф «ПИСЬМА ИЗ ПРОШЛОГО» [12+]
21.20 Х/ф «МАВР СДЕЛАЛ СВОЁ ДЕЛО» [12+]
1.15 Петровка, 38 [16+]
1.25 Х/ф «АГОРА» [12+]
3.55 Т/с «ИНСПЕКТОР ЛЬЮИС» [12+]

Домашний

6.30, 5.30 «Джейми у себя дома» [16+]
7.30, 0.00 «6 кадров» [16+]
8.15 Х/ф «ДОРОГАЯ МОЯ ДОЧЕНЬКА» [0+]
10.10 Х/ф «ДВА ИВАНА» [16+]
14.00 Х/ф «КЛЯНУСЬ ЛЮБИТЬ ТЕБЯ ВЕЧНО» [16+]
18.00, 23.00 Д/с «Мама, я русского люблю» [16+]
19.00 Х/ф «БУДУ ВЕРНОЙ ЖЕНОЙ» [16+]. Мелодрама. Россия, 2010 г. Провинциальный городок. Самая модная девушка в городе Нина Антонова работает на швейной фабрике. После нескольких неудачных романов она решает, что лучше жить одной. Подружки пытаются устроить её личную жизнь и через Интернет подыскивают женихов, из-за чего Нина часто попадает в нелепые ситуации.
0.30 Х/ф «СИЛЬНАЯ СЛАБАЯ ЖЕНЩИНА» [16+]
2.20 Т/с «МИСС МАРПЛ» [16+]

ТНТ

7.00, 7.30, 6.00, 6.30 Т/с «БЕДНЫЕ ЛЮДИ» [16+]
8.00, 8.30 «ТНТ. Best» [16+]
9.00 «Дом-2. Lite» [16+]
10.00 «Дом-2. Остров любви» [16+]
11.00, 3.40, 4.40 «Перезагрузка» [16+]
12.00, 12.30, 13.00, 13.30 Т/с «УЛИЦА» [16+]
14.00, 15.00 «Однажды в России» [16+]
16.00 Х/ф «ТРОЙНОЙ ФОРСАЖ: ТОКИЙСКИЙ ДРИФТ» [12+]
18.00 Х/ф «ФОРСАЖ-4» [16+]
20.00 «Танцы» [16+]
23.00 «Дом-2. Город любви» [16+]
0.00 «Дом-2. После заката» [16+]
1.00 Х/ф «ПОТОМКИ» [16+]
3.10 THT Music [16+]
5.40 Т/с «САША+МАША. ЛУЧШЕЕ» [16+]

ЗВЕЗДА

5.15 Т/с «СУДЬЯ-2» [16+]
9.00 «Новости недели» [16+]
9.25 «Служу России» [0+]
9.55 «Военная приемка» [6+]
10.45 «Политический детектив» [12+]
11.10 «Код доступа» [12+]
12.05 «Специальный репортаж» [12+]
12.25 Д/с «Теория заговора» [12+]
13.00 Новости дня [0+]
13.15 Т/с «ПОД ЛИВНЕМ ПУЛЬ» [12+]
18.00 Новости. Главное [0+]
18.45 Д/с «Легенды советского сыска. Годы войны» [16+]
20.15 Д/с «Незримый бой» [16+]
22.00 «Прогнозы» [12+]
22.45 «Фетисов» [12+]
23.35 Х/ф «ОЖИДАНИЕ ПОЛКОВНИКА ШАЛЫГИНА» [12+]
1.20 Х/ф «НЕЖНЫЙ ВОЗРАСТ» [0+]
3.00 Х/ф «СЛУЧАЙ В КВАДРАТЕ 36-80» [12+]
4.30 Х/ф «ПОСТАРАЙСЯ ОСТАТЬСЯ ЖИВЫМ» [0+]

Пятый канал

6.50 Мультфильмы [0+]
8.00 М/ф «Маша и Медведь» [0+]
8.35 «День ангела» [0+]
9.00 Известия. Главное [0+]
10.00 «Истории из будущего» с Михаилом Ковальчуком. [0+]
10.50, 11.50, 12.55, 13.40, 14.40, 15.35, 16.25, 17.15 Т/с «ЛЮТЫЙ» [16+]
18.05, 19.10, 20.05, 21.00 Т/с «КРЕМЕНЬ» [16+]
22.00, 23.00, 0.05, 1.05 Т/с «КРЕМЕНЬ. ОСВОБОЖДЕНИЕ» [16+]
2.05 Х/ф «НОЧНЫЕ СЕСТРЫ» [16+]
4.05 Д/с «Агентство специальных расследований» [16+]

РЕН ТВ

7.00 «Территория заблуждений» с Игорем Прокопенко [16+]
11.10 Т/с «ДРУЖИНА» [16+]. Россия, 2015 г. Действие серила происходит в XIII веке. Жители крошечного поселения, спрятанного от глаз людских где-то среди непролазных лесов и болот, обеспокоены появлением в их деревне целой дружины суровых и немногословных воинов. Поговаривают, что эти люди знакомы с лесными тайнами, могут видеть то, что никогда не увидит обычный человек, а также способны разговаривать с животными.
18.00 Т/с «СПЕЦНАЗ» [16+]
1.00 Добров в эфире [16+]
2.00 Концерт «Scorpions» [16+]
4.00 «Военная тайна» с Игорем Прокопенко [16+]

ТВ-3

6.00, 9.00 Мультфильмы [0+]
8.00 «Школа доктора Комаровского» [12+]
8.30 «О здоровье: Понарошку и всерьез» [12+]
10.30, 11.30, 12.15, 13.00, 13.45, 14.30 Т/с «ГРИММ» [16+]
15.15 Х/ф «ЧЕРНИЛЬНОЕ СЕРДЦЕ» [12+]
17.15 Х/ф «ПУТЕШЕСТВИЯ ГУЛЛИВЕРА» [12+]
19.00 Х/ф «МАШИНА ВРЕМЕНИ» [12+]
20.45 Х/ф «НЕВИДИМКА» [16+]
23.00 Х/ф «ХИМЕРА» [16+]
1.00 Х/ф «ЭДВАРД РУКИ-НОЖНИЦЫ» [12+]
3.00 Х/ф «ТРУП НЕВЕСТЫ» [12+]
4.30 Х/ф «ЗУБАСТИКИ-2: ОСНОВНОЕ БЛЮДО» [16+]

Дом кино

6.25 Т/с «КАМЕНСКАЯ» [16+]
10.00 Х/ф «СОЛДАТ ИВАН БРОВКИН» [0+]
11.45 Т/с «ГЕТЕРЫ МАЙОРА СОКОЛОВА» [16+]
19.15 Х/ф «ОФИЦЕРЫ» [0+]
21.00 Х/ф «БРИЛЛИАНТОВАЯ РУКА» [0+]
22.55 Х/ф «ГДЕ НАХОДИТСЯ НОФЕЛЕТ?» [12+]
0.30 Х/ф «КУДА ОН ДЕНЕТСЯ!» [12+]
2.15 Х/ф «ЛЕТУЧАЯ МЫШЬ» [0+]
4.40 Х/ф «МНОГО ШУМА ИЗ НИЧЕГО» [12+]

Пермь

4.55 Т/с «СРОЧНО В НОМЕР!» [12+]
6.45 «Сам себе режиссёр» [0+]
7.35 «Смехопанорама» [0+]
8.05 Утренняя почта [0+]
8.45 Вести-Пермь [0+]
9.25 Сто к одному [0+]
10.10 «Когда все дома» [0+]
11.00, 14.00 Вести [0+]
11.20 Смеяться разрешается [0+]
14.20 Х/ф «ЭХО ГРЕХА» [12+]
16.30 «Стена» [12+]
18.00 «Удивительные люди-2017» [12+]
20.00 Вести недели [0+]
22.00 «Воскресный вечер» [12+]
0.30 Д/ф «Действующие лица с Наилей Аскер-заде» [12+]
1.20 Х/ф «ХОЛОДНОЕ ЛЕТО ПЯТЬДЕСЯТ ТРЕТЬЕГО...» [0+]
3.25 Д/ф «Мы отточили им клинки. Драма военспецов» [12+]

TV XXI век

12.00, 20.00, 4.00 Т/с «ТРИНАДЦАТЫЙ АПОСТОЛ» [12+]
13.05, 21.05, 5.05 Х/ф «ПСИХИ НА ВОЛЕ» [12+]
14.45, 22.45, 6.45 Х/ф «КАК ВЫЙТИ ЗАМУЖ ЗА МИЛЛИАРДЕРА» [16+]
16.25, 0.25, 8.25 Х/ф «МЕБИУС» [16+]
18.15, 2.15, 10.15 Х/ф «ПОСЛЕДНИЙ КОРОЛЬ» [16+]

Пятница

8.00, 5.50 Мультфильмы [12+]
9.00 Школа доктора Комаровского [16+]
10.00 Орёл и решка [16+]
11.00 Бедняков+1 [16+]
12.00, 13.00 Еда, я люблю тебя! [16+]
14.00 Орёл и решка. Рай и Ад-2 [16+]
15.00 Генеральная уборка [16+]
16.00 Х/ф «ИДЕНТИФИКАЦИЯ БОРНА» [16+]
18.10 Х/ф «ПРЕВОСХОДСТВО БОРНА» [16+]
20.10 Х/ф «УЛЬТИМАТУМ БОРНА» [16+]
22.30 Х/ф «ЭВОЛЮЦИЯ БОРНА» [16+]
1.00 Битва салонов [16+]
2.00 Х/ф «ВРЕМЕННО БЕРЕМЕННА» [16+]
3.20 Х/ф «ПРИВЫЧКА РАССТАВАТЬСЯ» [16+]

Че

6.00, 3.20 «Дорожные войны» [16+]
6.30 Мультфильмы [0+]
8.30 Х/ф «АВАРИЯ - ДОЧЬ МЕНТА» [16+]
10.30, 22.00 «Путь Баженова: Напролом» [16+]
12.30 Х/ф «ОПЕРАЦИЯ «ВАЛЬКИРИЯ» [16+]
14.45 Х/ф «ШПИОН» [16+]
18.00 Т/с «ПАУК» [16+]
23.00 Х/ф «ТРИ ДЕВЯТКИ» [18+]
1.20 Х/ф «КРАСНАЯ ЖАРА» [18+]

Русский иллюзион

2.05 Х/ф «ШАТУН» [16+]
3.55 Х/ф «СЛУШАЯ ТИШИНУ» [16+]
5.30 Х/ф «МАФИЯ: ИГРА НА ВЫЖИВАНИЕ» [16+]
7.00 Х/ф «ЗАКАЗ» [16+]
8.25 Х/ф «ДОЙТИ ДО РУЧКИ» [16+]
10.05, 11.05 Х/ф «ВИВАТ, ГАРДЕМАРИНЫ!» [12+]
12.25 Х/ф «ГАРДЕМАРИНЫ-3» [12+]
14.10 Х/ф «НАД ГОРОДОМ» [16+]
15.35 Х/ф «ШАГАЛ-МАЛЕВИЧ» [12+]
17.40 Х/ф «С ЛЮБОВЬЮ, ЛИЛЯ» [16+]
19.20 Х/ф «БЛИЖЕ, ЧЕМ КАЖЕТСЯ» [12+]
20.55, 21.55 Т/с «ДАША ВАСИЛЬЕВА. ЛЮБИТЕЛЬНИЦА ЧАСТНОГО СЫСКА-3» [16+]
22.50 Х/ф «БОГИНЯ. КАК Я ПОЛЮБИЛА» [16+]
0.40 Х/ф «УБИЙСТВО ДЕПУТАТА» [16+]

ТВ1000

8.10 Х/ф «ФРЭНК» [16+]
10.00 Х/ф «КРАМЕР ПРОТИВ КРАМЕРА» [16+]
12.05 Х/ф «ВОРИШКИ» [12+]
13.50 Х/ф «СБЕЖАВШАЯ НЕВЕСТА» [12+]
16.05 Х/ф «СУПРУГИ МОРГАН В БЕГАХ» [16+]
18.05 Х/ф «ВНЕ ВРЕМЕНИ» [16+]
20.10 Х/ф «БОЛЬШОЙ КУШ» [16+]
22.10 Х/ф «СВАДЬБА ЛУЧШЕГО ДРУГА» [12+]
0.20 Х/ф «СЧАСТЛИВЧИК ГИЛМОР» [12+]
2.10 Х/ф «8 МИЛЯ» [18+]
4.15 Х/ф «НА КРАЮ» [16+]
5.45 Х/ф «ГОСПОДИН НИКТО» [12+]

Ветта г. Пермь

7.45, 21.40 «Доступный Урал» [16+]
8.00 «Доброе утро» [16+]
10.00 «Воскресная проповедь» [16+]
10.05 «Белая студия» [16+]
10.45, 17.40, 20.30, 23.00 «Витрины» [16+]
11.05, 15.55, 17.35, 21.10, 0.05 «Чужие письма» [16+]
11.10, 15.25, 18.00, 21.00, 0.00 «Тот самый вкус» [16+]
11.20, 15.15, 19.20, 0.40 «Тайны здоровья» [16+]
11.30, 16.25, 19.05, 23.20 «Ворчун» [16+]
11.35, 15.10, 18.05, 21.15 «Железные доводы» [16+]
11.45, 16.30, 19.30, 21.30, 0.10 «Эх, дороги!» [16+]
11.55, 16.00, 19.40, 22.20, 0.20 «Лобби-холл» [16+]
12.15 «Цена вопроса» [16+]
12.35, 17.00, 20.00 «Новости экономики» [16+]
13.00 «Сказки братьев Гримм» [16+]
15.30 «Заповедь Вишеры» [16+]
15.40, 21.20 «Экология пространства» [16+]
15.50, 18.55, 22.10 «Здоровья для» [16+]
16.20, 20.50 «Здоровые дети» [16+]
16.40, 23.40 «Научиться лечиться» [16+]
17.25, 20.55 «Домашний психолог» [16+]
17.30, 20.25, 23.35 «Какие мы» [16+]
18.10 «Путешествие через край» [16+] (12+)
18.25, 21.55, 0.50 «Книжная полка» [16+]
18.30, 22.40 «Чуть-чуть политики» [16+]
18.45, 23.25 «Чтоб я так жил» [6+]
19.00, 22.15 «Хорошие люди» [16+]
19.10, 22.00 «На самом деле» [16+]
22.55, 0.55 «Сказки на ночь» [16+]

Матч ТВ

8.30 Смешанные единоборства. UFC. Л. Мачида - Д. Брансон. Прямая трансляция из Бразилии [16+]
9.30 Все на Матч! [12+]
9.55 Футбол. «Вест Бромвич» - «Манчестер Сити». Чемпионат Англии [0+]
11.55 «Бешеная Сушка» [12+]
12.25, 15.00, 16.40, 20.45 Новости [0+]
12.30 «Автоинспекция» [12+]
13.00 Футбол. «Милан» - «Ювентус». Чемпионат Италии [0+]
15.05, 16.45, 2.05 Все на Матч! [0+]
15.35 Профессиональный бокс. Всемирная Суперсерия. 1/4 финала. Ю. Бремер - Р. Брант. Трансляция из Германии [16+]
17.15 «НЕфутбольная страна» [12+]
17.45 Росгосстрах. Чемпионат России по футболу. «Зенит» (Санкт-Петербург) - «Локомотив» (Москва). Прямая трансляция [0+]
20.55 Футбол. «Лестер» - «Эвертон». Чемпионат Англии. Прямая трансляция [0+]
22.55 «После футбола» с Георгием Черданцевым [0+]
23.40 Формула-1. Гран-при Мексики. Прямая трансляция [0+]
2.35 Х/ф «ГОНКА» [16+]
4.45 Футбол. «Беневенто» - «Лацио». Чемпионат Италии [0+]
6.45 Х/ф «МАТЧ» [16+]

Евроспорт

5.30, 12.35 Горные лыжи. Кубок мира. Зёльден. Женщины. Слалом-гигант [0+]
6.15, 13.00 Горные лыжи. Кубок мира. Зёльден. Женщины. Слалом-гигант [0+]
7.00, 20.00 Велоспорт (трек). «Шесть дней Лондона» [0+]
9.00, 12.00, 16.30 Watts [0+]
9.15 Автогонки. Серия WTCC. Мотеги. Квалификация [0+]
9.45 Автогонки. Серия WTCC. Мотеги. Первая гонка. Прямая трансляция [0+]
11.00 Автогонки. Серия WTCC. Мотеги. Основная гонка. Прямая трансляция [0+]
13.45 Горные лыжи. Кубок мира. Зёльден. Мужчины. Слалом-гигант. 1-я попытка. Прямая трансляция [0+]
15.00 Автогонки. Суперкубок Porsche. Мексика. Первая гонка [0+]
15.30 Автогонки. Суперкубок Porsche. Мексика. Вторая гонка [0+]
16.45 Горные лыжи. Кубок мира. Зёльден. Мужчины. Слалом-гигант [0+]
18.00, 19.00, 1.05 Футбол. Чемпионат MLS. Плей-офф [0+]
21.30 Велоспорт (трек). «Шесть дней Лондона». Прямая трансляция [0+]
2.30 Футбол. Чемпионат MLS. Обзор [0+]
3.00 Футбол. Чемпионат MLS. Плей-офф. Прямая трансляция [0+]

Карусель

4.00 М/с «Смешарики» [0+]
4.55 «Пляс-класс» [0+]
5.00 М/с «Дуда и Дада» [0+]
6.00 «С добрым утром, малыши!» [0+]
6.30 М/с «Семейка Бегемотов. Создай и играй» [0+]
6.35 М/с «Колобанга. Только для пользователей интернета» [0+]
7.00 «Всё, что вы хотели знать, но боялись спросить» [0+]
7.30 М/с «Барбоскины» [0+]
9.00 М/с «Томас и его друзья» [0+]
9.50 М/с «Три кота» [0+]
10.45 «Высокая кухня» [0+]
11.00 М/ф «Барби и волшебные дельфины» [0+]
12.15 «Ералаш» [0+]
14.40 М/с «С.О.Б.Е.З» [0+]
15.35, 19.25 М/с «Семейка Бегемотов» [0+]
15.40 М/с «Сказочный патруль» [0+]
17.30 М/с «Дружба - это чудо» [0+]
19.30 Спокойной ночи, малыши! [0+]
19.45 М/с «Смешарики. Пин-код» [0+]
22.15 М/с «Бейблэйд Бёрст» [0+]
23.00 М/с «Фиш и Чипс» [0+]
0.15 М/с «Сорванцы» [0+]
1.30 М/с «Мишкины рассказы» [0+]
2.30 М/с «Фиксики» [0+]

Авто плюс

2.00, 16.25 Авто S.O.S [16+]
2.55, 17.50, 22.00 Наши тесты [12+]
3.15, 17.15, 20.15, 1.15 Коллективное управление [16+]
3.50, 19.10 Ледяная дорога [16+]
4.45, 5.15, 10.20, 10.50 Путешествие на Трабантах [16+]
5.45, 14.30, 20.45, 1.45 Подержанные автомобили [12+]
6.00, 18.10 Grand тест [16+]
6.35, 20.00, 22.45, 1.00 Два колеса [16+]
6.45 Top Gear- 2016 г. /17: Extra Gear [16+]
7.15 Вы под наблюдением [16+]
7.45, 13.30 Берегись автомобиля [16+]
8.10 Кастомайзинг по-русски [16+]
8.45, 18.40 Своими глазами [16+]
9.05, 11.45, 14.45 Это ваша машина [16+]
9.35 Крутой тюнинг [16+]
11.15, 19.00 «В потоке» [16+]
11.25 Своими глазами [12+]
12.15 Наши тесты плюс [12+]
12.30 Моторомания [16+]
13.55 Формула-1 [16+]
15.15 Внутренняя траектория [16+]
15.50 Гаражные мечты [16+]
21.00 Мегазаводы [16+]
22.15 Выбор есть! [16+]
23.00 Д/ф Сражение на рельсах [16+]
0.00 Лиса рулит [16+]
0.15 Автотуризм [12+]

ТВ1000 Русское кино

8.20 Х/ф «ОГНИ БОЛЬШОЙ ДЕРЕВНИ» [12+]
9.55 Х/ф «ДОМ» [16+]
12.30 Х/ф «БЛАГОСЛОВИТЕ ЖЕНЩИНУ» [12+]
14.50 Х/ф «ЧУЖИЕ ПИСЬМА» [0+]
16.50 Х/ф «НЕУЛОВИМЫЕ: БАНГКОК» [16+]
18.40, 4.55 Х/ф «НЕУЛОВИМЫЕ: ДЖЕКПОТ» [16+]
20.25 Х/ф «ЛЮБИТ НЕ ЛЮБИТ» [16+]
22.20 Х/ф «ПАРАГРАФ 78» [16+]
1.00 Х/ф «НЕВЕСТА» [16+]
3.00 Х/ф «БЛУЖДАЮЩИЕ» [12+]
6.25 Х/ф «ПЕРВЫЙ ПОСЛЕ БОГА» [16+]

ПОДАТЬ ОБЪЯВЛЕНИЕ В «ЧИ» ЛЕГКО! >222-68 НА ЭЛЕКТРОННУЮ ПОЧТУ bochaint@chaint.ru 8-922-3122-226 КРУГЛОСУТОЧНО (SMS, РЕЧЕВОЕ СООБЩЕНИЕ) НА САЙТЕ chaint.ru В ГРУППЕ ВК vk.com/chaint В РЕДАКЦИИ ул. Мира, 1А

Объявления в текущий номер **принимаются до 14:00 вторника.** Купон и правила подачи объявлений на стр. 10

Зем. участок 12 соток, Чайковский, Дачник, Биатлонная, бетон. подъезд, возм. подкл. отдельной линии электроснабжения (15 кВт), отлично подходит для строит. коттеджа и коммерч. деятельности, без обременений, ровный, кад. № 59:12:0810303:160, возм. раздел. участка на два по 6 соток (за наш счёт), 400 тыс. руб. за 6 сот. Т. 8-922-3112-278

Зем. участок 12 соток, в с. Кемуль, начало ул. Заречной, недалеко пруд, 20 км от города, стр-во, прописка - все разрешено, в собственности, документы готовы, СРОЧНО! Т. 8-919-7048-794

Зем. участок 12 соток, с/т № 21, за СУ-4, ул. Красная, 65 тыс. руб. Т. 8-912-4947-122

Зем. участок 13 соток, садоводство № 6, 59:12:0010508:10 состоящий из двух: 11.5 и 7.5 соток, небольшой домик, на соседнем участке постоянно проживают, фруктовые деревья, ягодные кустарники, дорога зимой расчищается, эл-во, скважина 45 м, фасад участка выходит на перелесок, очень красиво, возможна продажа по отдельности и в рассрочку, 320 тыс. руб. Т. 8-922-3112-278

Зем. участок 130 соток, земли с/х назначения, расположен в Фокинском сельском поселении, недалеко от д. Каменый Ключ, хорош для создания пасеки, зоны отдыха, вокруг лес, рядом протекает ручей, 120 тыс. руб. Т. 8-922-2442-222

Зем. участок 14 сот. (ИЖС), в с. Фоки, на поле для многодетников, рядом с дорогой, за кафе ВДВ, после школы, ровный, 100 тыс. руб. Т. 8-922-3112-278

Зем. участок 14 соток, на Заре-2, по Комсомольской, 1, ИЖС, газ по краю участка, подъезд с двух сторон, первая линия, рядом с дорогой Чайковский-Фоки, 2.2 млн руб., торг. Т. 8-922-3123-350

Зем. участок 15 сот., на Заре-2, в районе тепличного комбината, красивое тихое место, проведено эл-во 380В, участок выровнен, лес с 4-сторон, соседи живут круглый год, до р. Камы 200 м, кад. № 59:12:0010704:29, 1.2 млн руб. Т. 8-922-3448-844

Зем. участок 17 сот., на углу леса, напротив УАВРа, на м-ве Золотые пески, с 2-сторон сосновый лес, подъезд через лес и через садовый массив, до остановки 30 м, можно разделить на 3 участка, кад. № 18:04:000000:3316, 600 тыс. руб. Т. 8-922-3448-844

Зем. участок 17 соток, садоводство, в д. Дубовой, по Фермеров, участок ровный, рыночная стоимость 200 тыс. руб., продам за 100 тыс. руб., СРОЧНО! Т. 8-922-2442-222

Зем. участок 18.5 соток, назначение личное подсобное хозяйство, в д. Степаново, по Центральной, 30 тыс. руб. СРОЧНО! Т. 8-922-2442-222

Зем. участок 19.5 га, земли сельхозназначения, Большебукорское сельское поселение, урочище Лог Симофонтов, заезд в районе с. Фоки, приватизирован, в собственности, 59:12:0740005:861, 59:12:0740005:862, 380 тыс. руб., рассмотрим варианты обмена на авто. Т. 8-922-3448-844

Зем. участок 30 соток, ЛПХ, или разделю на 3 участка по 10 соток, хороший подъезд у дороги, все коммуникации рядом, недорого, уч. в п. Прикамском. Т. 8-922-3152-350

Зем. участок 4.7 га, земли с/х назначения, расположен в Фокинском сельском поселении, у дороги Фоки-Каменый Ключ, 150 тыс. руб. Т. 8-922-2442-222

Зем. участок 6 га в Букоре, сельхоз. назначения. Т. 8-922-6497-785

Зем. участок 6 га, земли для организации крестьянско-фермерского хоз-ва, земля предназначена конкретно для КФК, расположен в Фокинском сельском поселении, у дороги Фоки-д. Каменный Ключ, отличное место для ведения бизнеса по выращиванию с/х культур, 300 тыс. руб. Т. 8-922-2442-222

Зем. участок 7 соток, 350 тыс. руб., торг. Т. 8-922-3625-074

Зем. участок 7 соток, кад. № 59:12:0010264:56. Т. 8-922-3634-827

Зем. участок 7 соток, по Гагарина, СНТ 37, уч. 227, кад. № 59:12:0010260:30, с небольшим домиком, подходит под строит. дома, обременений нет, канализация, на улице газ, вода, эл-во, круглогодичный бетон. подъезд к участку, 100 м. до р. Камы, не подтопляемый, не водоохранная зона, 500 тыс. руб., можем рассм. рассрочку и обмен. Т. 8-922-3112-278

Зем. участок 7.5 сотки, рядом с коттеджным поселком Рассвет, газ весной, участок ровный, земля в собственности, 500 тыс. руб. Т. 8-922-3448-844

Зем. участок 7.5 соток, дачный поселок, на Заре, недалеко от клуба Куба, в 100 м от берега Камы, электричество, в перспективе газ, в будущем зем. участок будет располагаться в закрытом коттеджном поселке премиум-класса, вся территория которого будет застроена, перспективное место для проживания, дорога чистится круглый год, 500 тыс. руб., возможна продажа в небольшую рассрочку. Т. 8-922-2442-222

Зем. участок 9 соток, ИЖС, по Речной (микрорайон Заря), соседи живут на постоянной основе, 600 тыс. руб., кад. № 59:12:0010758:402. Т. 8-922-3093-838

Зем. участок ИЖС на Заре, 14 соток, за Солдатским домом, кад. № 59:12:0000000:17742, газ, 750 тыс. руб., без торга. Т. 8-922-3448-844

Зем. участок ИЖС, единственный в своем роде на берегу шлюзового канала, больше в городе на берегу реки участков нет, уч. находится на возвышенности, не подтапляемый, бетонир. подъезд, наход. за танхаусами на Азина, адрес, прописка, уч. шириной 18 м, длиной 50 м, ровный, эл-во, газ в скором будущем, 950 тыс. руб., торг. Т. 8-922-3123-350

Зем. участок СНТ №31, п. Волковский, 6 сот., соседи жилые дома, построена коробка 6х6 м кирпич., 1-эт, пруд, благоустройство, эл-во, подъезд круглый год. Т. 8-982-2599-727

Зем. участок СНТ Южное, 14 сот, граничит с лесополосой, кад. № 59:12:0810301:134, ровный, эл-во, рядом проходит биатлонная трасса, очень красивое место для дачи, 200 тыс. руб. Т. 8-922-3112-278

Зем. участок в Завокзальном, около Сосновой, 33, 10.5 соток, начинаются работы по строит. многоэтажного дома на участке, прилегающем к этой стройке, будет асфальт. подъезд и все коммуникации, возм. использ. как под строительство дома, дачи, гаражей, автомойки, 600 тыс. руб. Т. 8-922-3112-278

Зем. участок в Завокзальном, рядом с Сосновым бором, 7.5 соток, под коммерческую деятельность, использование: многофункциональные общественно-жилые здания, коммуникации рядом, асфальтированный подъезд, 1.5 млн руб., торг при осмотре. Т. 8-922-3368-992

Зем. участок в Ольховском сельском поселении, с/т Соколинский, участок № 107, садоводство, 8.2 сотки, кад. № 59:12:0810107:129, рассмотрим варианты обмена на авто, 150 тыс. руб. Т. 8-922-3448-844

Зем. участок в СНТ Дачник, 15.9 сот., ровный, без построек, 720 тыс. руб. Т. 8-922-3059-080

Зем. участок в д. Гаревая, 10 соток, ИЖС, Медный лог 8, с водой, эл-во, канализацией - всё центральное, на уч. фундамент (пока не зарегистрирован), улица полностью жилая, сухая, газ в перспективе, возм. небольшой торг, 500 тыс. руб. Т. 8-922-3112-278

Зем. участок в д. Гаревая, 10 соток, под ИЖС, 9 км от города, рядом речка, лес. Т. 8-922-3136-266

Зем. участок в д. Гаревая, 15.5 сот, 9 км до города, на новой улице, эл-во, проведен водопровод, газ 4 кв. 2017 г, ровный, без построек, торг. Т. 8-922-3059-080

Зем. участок в д. Гаревая, Медный лог, 34а, 15 соток, эл-во на участке, центр. водоснабжение, забор из профнастила, улица жилая. Т. 8-922-3243-977

Зем. участок в д. Дубовой, по Лесной, 5, 17 соток, электричество, вода (центральная), газ вдоль участка, улица газифицирована, вид использования ЛПХ, невозделанный: требует вырубку леса и выравнивания, недалеко от остановки, кад. № 59:12:0220000:642, вид использования: ЛПХ, 260 тыс. руб. Т. 8-922-3467-247

Зем. участок в д. Дубовой, по Нефтяников, 6, 25 соток, садоводство, удобный подъезд, 300 тыс. руб. Т. 8-922-3448-844

Зем. участок в д. Дубовой, по Нефтянников, 25 соток, садоводство, удобный подъезд, 250 тыс. руб. Т. 8-922-3448-844

Зем. участок в д. Кашкалак, м/у Б.Усой и Елово, 19 соток, ИЖС, рядом федер. трасса, речка, лес, пруд, уч. ровный, сухой. Т. 8-922-2427-085

Зем. участок в д. Кемуль, Школьная, 54, 15 соток, черная плодородная земля, за огородом речка, цена договорная. Т. 8-922-3458-716, 8-922-3106-363, 5-66-46

Зем. участок в д. Костоваты, 20 соток. Т. 8-922-6481-677

Зем. участок в д. М. Букор, с/х назначения, 6 га, документы готовы к продаже, кад. № 59:12:0740005:202, 500 тыс. руб. Т. 8-922-2442-222

Зем. участок в д. Марково, 19.47 соток, садоводство, проведено электричество, нет никаких построек, 200 тыс. руб. Т. 8-922-3467-247

Зем. участок в д. Марково, 9 соток, для ИЖС. Т. 8-922-3203-528

Зем. участок в д. Марково, Танкистов, 1А, 15,6 соток, назначение садоводство, 250 тыс. руб. Т. 8-922-2439-469

Зем. участок в д. Марково, по Лесной, 22 сот. земли, назначение земли ИЖС, 300 тыс. руб. Т. 8-922-6497-785

Зем. участок в д. Марково, по Северной, 4, 14 соток, садоводство, 59:12:0250000:638, 160 тыс. руб. Т. 8-922-3467-247

Зем. участок в д. Марково, по Северной, кад. № 59:12:0250000:409, 600 кв. м, назначение садоводство, 80 тыс. руб. Т. 8-922-346-72-47

Зем. участок в д. Марково, по Северной-2, 9 соток, 1 собственник, пустой, не огражденный, ровный, удобное месторасположение, садили на нем только картошку, на участке очень хороший малинник, вид использования: личное подсобное хозяйство, 160 тыс. руб. Т. 8-922-3467-247

Зем. участок в д. Ошья, Куединского района, 25 соток, ЛПХ, разрешение на строительство, 100 тыс. руб. Т. 8-906-8884-774

Зем. участок в д. Русалевке, 20 соток, рядом с асфальтированной дорогой, садоводство, можно перевести под ИЖС, до города ездят рейсовые и проходящие автобусы, 350 тысяч руб. Т. 8-922-2442-222

Зем. участок в д. Русалевке, ИЖС, подойдет под мат. капитал, 10 соток в собственности, соседи строятся, участок ровный, рядом асфальт. подъезд, кад. № 59:12:0490000:541, 185 тыс. руб. Т. 8-922-3448-844

Зем. участок в д. Сосново, 30 км до города, по Первомайской, 40 соток, ЛПХ, ровный, бетонированный подъезд, улица жилая (за кафе для дальнобойщиков), электричество, газ в деревне будет в 2016 г., есть разрешение на строительство, можно материнский капитал, рассрочка, обмен на авто и т.д., или продам два участка, 25 и 15 соток, рассмотрим варианты. Т. 8-922-3123-350

Зем. участок в д. Русалевке, по Трактовой, 14 соток, ЛПХ, 200 тыс. руб., торг. Т. 8-922-6497-785

Зем. участок в д. Степаново, по Митинской, 6, ЛПХ, 16 соток, электричество, вода, баня, фундамент 8х10, центр. улица, 59:12:0130000:81, 160 тыс. руб. Т. 8-922-3123-350

Зем. участок в д. Харнавы, ровный, по Центральной, 30/1, кад. № 59:12:0270000:327, 3000 кв. м (30 соток), от города 9 км, подъезд круглогодично, газ вдоль з/у, эл-во, рядом живут соседи круглый год, 400 тыс. руб. Т. 8-922-3093-838

Зем. участок в п. Волковском, по Береговой, 42 соток, ИЖС, с начатым строительством, кад. №№ 18:04:000000:1484 и 18:04:162015:318, задняя часть участка граничит с перелеском, очень красиво, 100 м до конечной остановки с магазинами, автобус ходит по расписанию через 30 мин, участок который без построек внизу, для собственного пруда, 1 взр. собственник, возм. приобретение с использ. мат. капитала и ипотеки, 1,5 млн руб. Т. 8-922-3112-278

Зем. участок в п. Новом, по Заповедной, назначение ИЖС, 9 сот, все коммуникации рядом, 800 тыс. руб., торг. Т. 8-922-6497-785

Зем. участок в п. Прикамском, 14 соток, ИЖС, вся инфраструктура рядом, 1.3 млн. руб. Т. 8-922-2442-222

Зем. участок в п. Прикамском, 14 соток, разрешенное использование ИЖС, все коммуникации на участке: газ, вода, электричество, канализация, вся инфраструктура рядом, 1.3 млн руб. Т. 8-922-2442-222

Зем. участок в р-не Полуострова, 24 сот., садоводство, живописное место для строительства дома, дачи, бани, рыбацких домиков, подъезд до участка асфальтированный круглый год, вода, эл-во, все рядом, документы готовы, 350 тыс. руб. Т. 8-922-2442-222

Зем. участок в с. Б. Букор, 20 соток, разрешенное использ. ЛПХ, кад. № 59:12:0070000:410, рассм. обмен на а/м или недвижимость, 550 тыс. руб. Т. 8-922-3368-992

Зем. участок в с. Б. Букор, 20 соток, разрешенное использование ЛПХ, кад. № 59:12:0070000:410, рассм. варианты обмена на а/м, недвижимость, цена договорная. Т. 8-922-3368-992

Зем. участок в с. Б. Букор, Зеленая, 14 соток, рядом газ, свет, ЛПХ, 370 тыс. руб. Т. 8-922-6497-785

Зем. участок в с. Б. Букор, по Зеленой-2, 57, садоводство, 10.27 соток, кад. № 59:12:0740009:1314, 200 тыс. руб. Т. 8-922-2442-222

Зем. участок в с. Какмож, УР, 17 соток, участок ЛПХ, с разрешением на строительство, подходит для использования мат. капитала, 100 тыс. руб. Т. 8-922-3112-278

Зем. участок в с. Ольховке, 15 соток, садоводство, ровный, 260 тыс. руб. Т. 8-922-2442-222

Зем. участок в с. Ольховке, по Молодежной, 15 соток, личное подсобное хозяйство, ровный, 550 тыс. руб. Т. 8-922-2442-222

Зем. участок в с. Сосново, 15 соток с домом, дом старый, но жилой, 24 кв. м, 30 км до города, по улице проводится газ, огород удобренный, 255 тыс. руб., реальному покупателю хороший торг. Т. 8-922-3649-804

Зем. участок в с. Сосново, 15 соток, с домом, дом старый, но жилой, 24 кв. м, 30 км до города, по улице проводится газ, огород удобренный, 255 тыс. руб., реальному покупателю хороший торг. Т. 8-922-3649-804

Зем. участок в с. Фоки, 14 соток, кад. № 59:12:039001:847, ИЖС, 100 тыс. руб. Т. 8-922-2425-768

Зем. участок в с. Фоки, 20 соток, дом из бруса 24 кв. м, баня, сауна, комн. отдыха, общ. площадь 42 кв. м, 2 теплицы, дровяник, кладовка, вода в доме (гор. и хол.), скважина. Огород удобрен, деревья, посадки, недалеко от асфальта (50 м) Т. 8-922-3048-614, 8-922-6480-858

Зем. участок в с. Фоки, Кирова, 3.5 сотки, 70 тыс. руб. Т. 8-922-6497-785

Зем. участок в с. Фоки, Рагузинская, 112, 40 соток, ИЖС. Т. 8-922-3204-195

Зем. участок в черте города, по пр. Свободы, на Уральской садоводство, 8.4 сотки, эл-во, вода, газ в шаг. доступности (частный сектор), 650 тыс. руб. Т. 8-922-3467-247

Зем. участок за Баней № 3, 11.5 соток, эл-во, фундамент, проект дома. Т. 8-906-8884-774

Зем. участок на Завьялово, 40 лет Октября, 2 сотки, у дороги, в собственности - садоводство, кад. № 59:12:0010453:34, 230 тыс. руб. Т. 8-912-4947-122

Зем. участок на Завьялово, 6 соток, отличное место для коммерческой деятельности, асфальтированный подъезд, на м-ве № 10, приватизирован, садоводство, земля населенных пунктов, осенью будем продавать соседний участок, 6 соток, 59:12:0010521:28, 295 тыс. руб. Т. 8-922-3448-844

Зем. участок на Завьялово, Назарова, 15 соток, все коммуникации, кад. № 59:12:0010556:46, участок ровный, соседи строятся, шикарный вид на город, ГЭС, Снежинку, 1.1 млн руб. Т. 8-922-3448-844

Зем. участок на Завьялово, массив Забота, 10 соток, 250 тыс. руб. Т. 8-922-3448-844

Зем. участок на Завьялово, на м-ве № 34, 6.16 соток, у дороги, красивый вид, 320 тыс. руб., торг. Т. 8-922-2439-469

Зем. участок на Завьялово, по Назарова, 63, 14 соток, кад. № 59:12:0010555:118, ИЖС, рядом построились, эл-во на участке, не под ЛЭП, хороший заезд с дороги на Марковский, 900 тыс. руб. Т. 8-922-3112-278

Зем. участок на Завьялово, садоводство, массив Забота, 10 соток, 250 тыс. руб. Т. 8-922-3448-844

Зем. участок на Заре, 15 соток, рядом с коттеджным поселком Рассвет, земля в собственности, участок ровный, 1 млн руб. Т. 8-922-3448-844

Зем. участок на Заре, за Кубой, район бывшего тепличного комбината, 7.5 соток, 550 тыс. руб. Т. 8-922-3448-844

Зем. участок на Заре, по Речной, 96А, 10 соток, за солдатским домом, небольшие трудности с зимним подъездом, земля в собственности, незначительный склон, соседи живут на постоянной основе, кад. № 59:12:0010765:72, 300 тыс. руб. Т. 8-922-3448-844

Зем. участок на Заре-2, Рябиновая, 20, не проходная тихая улица, на участке газ, напротив лес, 100 тыс. руб./сотка, возможна продажа 8, 12 или 24 сотки. Т. 8-922-6466-969

Зем. участок на Заринском р-не, 7 сот, садоводство, эл-во, газ, в собств., уч. расположен в 100 м от р. Кама, в подарок дом с баней, гараж и колодец, 790 тыс. руб. Т. 8-922-3448-844

Зем. участок на Мичуринке, Суколда, 14 соток, недалеко от дороги, сухой, ровный, эл-во, документы готовы, кад. № 59:12:0010615:17, или обмен на квартиру, дом, рассм. варианты. Т. 8-919-4958-240, 8-922-3653-260

Зем. участок на Суколде, Звездная, 21, под стр-тво жилого дома, ИЖС, 14 сот, рядом с коттеджным поселком Мичуринский, располагается между районами Заринский, Завокзальный и Завьялово, за газовой заправкой, участки выделены для многодетных семей, все коммуникации за счет государства по федеральной программе, самое перспективное место в черте города, кад. № 59:12:0010612:39, 1,15 млн руб. Т. 8-922-3093-838

Зем. участок на Суколде, Семейная, 15, 14 соток, эл-во и газ есть, осталось завести на участок, или обмен на 1-комн. кв. Т. 8-912-9884-833

Зем. участок на Уральской, 10 и 22 сотки, эл-во, газ рядом, круглогодичный подъезд, 24 тыс. руб./сотка. Т. 8-912-8870-933

Зем. участок на Уральской, 14 соток, по Гагарина, граничит с танхаусами, имеется разрешение на стр-во. Т. 8-906-8884-774

Зем. участок на Уральской, 22 сотки, эл-во, газ рядом, круглогодичный подъезд, 23 тыс. руб./сотка. Т. 8-912-7870-933

Зем. участок на Уральской, 9 соток, 59:12:0010241635 (за улицей Гагарина), садоводство, земля населенных пунктов, в двух шагах р. Мутнушка, газ в 20 м, в собственности, документы готовы к продаже, 700 тыс. руб. Т. 8-922-3467-247

Зем. участок на Уральской, пер. Свободы, 8.4 сот., назначение садоводство, 500 тыс. руб., торг. Т. 8-922-6497-785

Зем. участок на Уральской, с/т № 14, за СУ-4, 12.6 соток, кад. № 59:12:0010231:132, круглогодичный подъезд, соседи живут на постоянной основе, земля обрабатывается, рядом р. Кама, 450 тыс. руб. Т. 8-909-1162-578

Зем. участок на Уральской, с/т № 14, за СУ-4, 13 соток, кад. № 59:12:0010231:132, круглогодичный подъезд, соседи живут на постоянной основе, земля обрабатывается, рядом р. Кама, соседняя улица коттеджная застройка, 500 тыс. руб. Т. 8-922-3448-844

Зем. участок на м-ве Ветеран, рядом с телевышкой, 13 сот, приватиз., для стр-ва, 400 тыс. руб. Т. 8-922-3002-290

Зем. участок на м-ве Дачник, 6,5 сот, 59:12:0810303:176, ровный, вокруг все соседи расстроились домами, разработан, эл-во, вода садоводческая, газ в планах, круглогодичный хороший подъезд со стороны отворота на биатлон, 320 тыс. руб. Т. 8-922-3112-278

Зем. участок п. Ольховка, Соколинская, 17 соток, ровный, сухой, вид на р. Каму, эл-во на участке, рядом живут соседи, динамика застройки района положительная, кад. № 59:12:0810107:176, 190 тыс. руб. Т. 8-922-3112-278

Зем. участок по 1 линии в 100 м от Азинского перекрестка, 7 соток, назначение садоводство, 2 колодца по 2 м в глубину из колец, эл-во 220Вт, отличное место под дачу, либо коммерческую деятельность, 200 тыс. руб. Т. 8-922-3123-350

Зем. участок по Гагарина, 172, ИЖС, 6 соток, проведен свет, централ. вода, вдоль участка газ, септик, один собственник, на участке есть дом (под снос), документы на все коммуникации имеются, 59:12:0010267:22, 650 тыс. руб. Т. 8-922-3093-838

Зем. участок по Гагарина, СНТ 37, 5 соток, в собственности, 59:12:0010267:105, угловой, подъезд с двух сторон, бетон. дорога до калитки и дальше (зимой чистится), эл-во, газ, вода рядом, есть посадки фруктовых деревьев, ягодных кустарников, небольшой домик, рядом соседи построили и живут в добротных домах, до р. Камы 100 м, с хор. подходом и спуском, 330 тыс. руб. Т. 8-922-3112-278

Зем. участок по Камской, д. Ольховка, 10 соток с баней 3х5, на уч. есть старенький дом 27 кв. м, скважина, эл-во, у соседей газ, подъезд к участку с двух сторон, 800 тыс. руб., рассм. варианты обмена на любую недвижимость (кгт, малосемейки, бручатки) с доплатой в обе стороны. Т. 8-922-3368-992

Зем. участок на м-ве Майский, 15 сот, участок ровный, сухой, прямоугольный, есть небольшой домик, рядом перелесок, 200 тыс. руб. Т. 8-922-3112-278

Зем. участок по Луговой, 11.5 сот, кад. № 59:12:0010430:34, с капитальным фундаментом, эл-во, с проектной документацией на дом, рядом поле коттеджной застройки, лес Завокзального района, есть строит. вагончик, 1,5 млн руб. Т. 8-922-3112-278

Зем. участок под стр-во жилого дома, уч. 7 соток, приватизирован, есть баня, домик, фруктовые деревья, м-в Южный ведет подготовку строительства жилого поселка, цена договорная. Т. 8-982-4878-719, 3-51-19, с 10.00 до 21.00

Зем. участок ровный, ИЖС, 10 соток, в 20 км от города, в экологически чистом, красивом, живописном месте, в д. Б. Букор, по Садовой, 46/2, кад. № 59:12:0070000:598, участок окружен сосновым лесом, баня 6х9, эл-во, выгребная яма, 480 тыс. руб., рассм. вариант обмена на а/м. Т. 8-922-3093-838

Зем. участок с домом в д. Марково, 12 соток. Т. 8-922-3203-528

Зем. участок с недостроенным домом, в д. Дубовой, ул. Фермеров, 1, 15 соток, дом 2-эт, 200 кв. м, 10х10, цоколь, хороший подъезд круглый год, соседние дома - коттеджная застройка, цена занижена в связи с тем, что документы в стадии оформления (вступаем в наследство) и дом девяностых годов постройки.1.1 млн руб. Т. 8-922-3448-844

Зем. участок с. Б. Букор, по Садовой, 46/2, ровный, ИЖС, 10 соток, 20 км от города, в экологически чистом, красивом, живописном месте, кад. № 59:12:0070000:598, окружен сосновым лесом, баня 6х9, эл-во, выгребная яма, 395 тыс. руб., рассм. вариант обмена на а/м. Т. 8-922-3093-838

Зем. участок с/т Орбита, 7 соток, 7 км от Уральской, напротив Снежинки, 350 тыс. руб., торг. Т. 8-922-3070-089

Зем. участок, в д. Дубовой, по Фермеров, 17 соток, земли населенных пунктов, садоводство, деревня активно расстраивается, центр. водоснабжение, газ, по улице уже живут и строятся соседи, красивый живописный вид, 150 тыс. руб. Т. 8-922-2442-222

Зем. участок, кад. № 59:12:0010803:16, 12 соток, по Декабристов, 37. Т. 8-922-2435-522

Зем. участок. 9,5 соток, ижс, по Есенина, 66, ровный, строений нет. Т. 8-906-8884-774

Комната в с. Б. Уса, Куединского р-на, в многоквартирном бревенчатом доме, по Советской, 18 кв. м, 2/2 эт, печное отопл., 150 тыс. руб. Т. 8-922-6497-785

КОТТЕДЖИ

Коттедж 150 кв. м, на уч. 10.7 сот. Чайковский, 4 500 тыс. руб. Т. 8-922-2418-400

Коттедж 150 кв. м, на уч. 8.7 сот. Чайковский, 3 600 тыс. руб. Т. 8-922-2418-400

Коттедж 190 кв. м, на уч. 9 сот. с. Ольховка, Садовая, 35/1, 6 250 тыс. руб. Т. 8-961-5728-663

Коттедж 2-эт., недостроенный, без отделки, 214 кв. м, 18 соток, все коммуникации, рядом очень приличные соседи с замечательными красивыми домами и уч., кад. № 59:12:0260000:137, по соседству база Ашатли и Федеральный центр подготовки по зимним видам спорта Снежинка, участок не делится, без дома не продаётся, 3.9 млн руб. Т. 8-922-3112-278

Коттедж 268 кв. м, на уч. 12 сот. п. Новый, Таёжная, 30, 9 300 тыс. руб. Т. 8-922-3009-431

Коттедж 270 кв. м, на уч. 14 сот. Бажова, 58а, 8 млн руб. Т. 8-922-3404-994

Коттедж 340 кв. м, на уч. 10 сот. Пушкина, 30, 8 млн руб. Т. 8-922-3182-161

Коттедж 354.6 кв. м, на уч. 19 сот. Цветочная, 51, 9 млн руб. Т. 8-922-6437-084

Коттедж 490 кв. м, на уч. 16 сот. п. Прикамский, 14 млн руб. Т. 8-922-3878-802

Коттедж в 20 км от г. Чайковского, в элитном коттеджном поселке Карша, по Береговой, 32, 2-эт, 350 кв. м, земля 24 сотки (ЛПХ), живописное место, на берегу пруда, полноценный цоколь, 6 комнат, 2 с/у, эл-во 380В, скважина под воду, канализация, охраняемая территория со шлагбаумом и КПП, с хорошими соседями, до города 15 мин езды по асфальт. дороге, в поселке есть вся инфраструктура, связь МТС с 4G интернет, 9.5 млн руб., торг. Т. 8-922-3123-350

Коттедж в п. Новый, до города 5 км, 250 кв. м, зем. участок 15 соток, все коммуникации: центральная канализация, газ, центральный водопровод, сделан хороший современный ремонт, участок ухоженный, есть теплый гараж, сделан капитальный забор, 7,5 млн. руб. Т. 8-922-2442-222

Коттедж в п. Прикамском, по Луговой, отапливаемая площадь 216 кв. м, все коммуникации, участок 13,5 соток. Т. 8-922-3573-566

Коттедж в п. Прикамском, по Родниковой, 271 кв. м, в подвале сауна, душевая, баня, бассейн, большая мастерская, второй этаж весь отделан деревом (вагонка), газовое отопл., вода и канализация центр., з/у 22 сотки, сад плодоносит, 6,2 млн руб. Т. 8-906-8884-774

Коттедж в с. Фоки, с зем. участком, в доме пл. окна, нат. потолки, с/у, водопровод, отопл. электр., есть веранда, гараж, баня, теплица, сад, возможен обмен на квартиру. Т. 8-908-2732-062

ПОДАТЬ ОБЪЯВЛЕНИЕ В «ЧИ» ЛЕГКО! >222-68 НА ЭЛЕКТРОННУЮ ПОЧТУ bochaint@chaint.ru 8-922-3122-226 КРУГЛОСУТОЧНО (SMS, РЕЧЕВОЕ СООБЩЕНИЕ) НА САЙТЕ chaint.ru В ГРУППЕ ВК vk.com/chaint В РЕДАКЦИИ ул. Мира, 1А Объявления в текущий номер принимаются до 14:00 вторника. Купон и правила подачи объявлений на стр.10

Коттедж в п. Прикамском, по Нагорной, 270/500 кв. м, з/у 20 сот, граничит со Снежинкой, на уч. баня с бассейном и комнатой отдыха, открытый бассейн, летняя кухня, 7,5 млн руб. Т. 8-906-8884-774

Коттедж на Завьялово, 340 кв. м, со всеми коммуникациями, гараж на 2 машины, сад с постройками, 8 млн руб., рассм. все варианты, торг уместен. Т. 8-922-3233-307

Коттедж на Заре-2, по Зеленой, 2 эт, 100 кв. м, газовое отопл., пл. окна, дом из керамзитоблоков, своя скважина, септик, баня, хоз. постройки, овощехранилище, дом требует небольшой доделки, з/у 8 соток, 4,6 млн руб., торг уместен. Т. 8-906-8884-774

Коттедж на Заре-2, по Солнечной, 140 кв. м, с мансардой, з/у 6,5 соток, на участке бассейн, шашлычная, 5.5 млн руб., торг. Т. 8-906-8884-774

Коттедж по Боровой, 40, 120 кв. м, 20 соток земли, назначение садоводство, бревенчатый 1-эт. дом около леса, тихое и красивое месторасположение, также имеется баня, беседка, хоз. постройка, отопл. электр., водопровод скважина, дом готов к проживанию, 7 млн руб., возможен обмен на квартиры. Т. 8-922-2442-222

Коттедж шикарный двухэтажный в п. Прикамском, по Пионерской, 26, кирп. дом с газ. отопл., центр. водоснобжение, канализация, зем. участок ухожен, в доме имеется сауна, тренажерный зал, два с/у на первом и втором эт, все остальное при осмотре, 9,9 млн руб. Т. 8-922-3093-838

Коттедж-гараж на Маяке, 192 кв. м, потрясающий вид на Каму, идеальное место для яхты, катера, все в собственности, документы готовы, электричество, вода, душ, санузел, 5 млн. руб., без торга. Т. 8-922-3448-844

Танхаус на Уральской, 260 кв. м, 5 уровней, подвал, з/у 2 сотки, на участке ландшафтный дизайн, 13,5 млн руб., торг. Т. 8-906-8884-774

Таунхаусы в городе Сочи, на Соболевке, по Пятигорской, Немецкий Квартет, 3 таунхауса, все центральные коммуникации, барбекю, парковка, закрытая территория, все удобства, по 170 кв. м, сданы, проводим раздел, этап отделки фасадов, 55 тыс. руб./кв. м. Т. 8-922-3093-838

Участок 10 сот. (ИЖС) Завьялова, 95 вл, 890 тыс. руб. Т. 8-953-1756-005

Участок 10 сот. (ИЖС) Чайковский, 250 тыс. руб. Т. 8-902-6422-049

Участок 10 сот. (ИЖС) коттеджный поселок Рассвет, 100 тыс. руб. Т. 8-922-2418-400

Участок 10 сот. (ИЖС) п. Волковский, Золотые пески, 600 тыс. руб. Т. 8-922-3408-354

Участок 10 сот. (СНТ, ДНП), 135 тыс. руб. Т. 8-922-3000-248

Участок 10.3 сот. (ИЖС) с. Фоки, Фокинский пер., 3 250 тыс. руб. Т. 8-922-3196-591

Участок 11 сот. (ИЖС). Т. 8-922-3014-823

Участок 11 сот. (СНТ, ДНП) 40 лет Октября, 2 млн руб. Т. 8-922-3600-060

Участок 11 сот. (СНТ, ДНП), 600 тыс. руб. Т. 8-922-3456-637

Участок 11.5 сот. (ИЖС) Заря-2, 1 500 тыс. руб. Т. 8-922-3000-160

Участок 11.5 сот. (ИЖС) Луговая, 1 490 тыс. руб. Т. 8-925-6640-691

Участок 12 сот. (ИЖС) п. Новый, 1 200 тыс. руб. Т. 8-922-3087-434

Участок 12 сот. (ИЖС) с. Б. Букор, Советская, 650 тыс. руб. Т. 8-922-3438-320

Участок 12 сот. (ИЖС) с. Фоки, Красная, 550 тыс. руб. Т. 8-922-3087-020

Участок 12 сот. (ИЖС), 280 тыс. руб. Т. 8-922-3759-357

Участок 12 сот. (СНТ, ДНП) д. Гаревая, 245 тыс. руб. Т. 8-922-7832-490

Участок 13 сот. (ИЖС) Азина, 500 тыс. руб. Т. 8-909-1162-578

Участок 13 сот. (СНТ, ДНП), 500 тыс. руб. Т. 8-922-3130-008

Участок 13.3 сот. (СНТ, ДНП) с. Ольховка, Камская, 500 тыс. руб. Т. 8-922-3135-760

Участок 14 сот. (ИЖС), 950 тыс. руб. Т. 8-922-6403-672

Участок 14.4 сот. (ИЖС), 1 млн руб. Т. 8-909-1060-299

Участок 15 сот. (ИЖС) Лермонтова, 69, 1 050 тыс. руб. Т. 8-922-3148-827

Участок 15 сот. (ИЖС) Медный лог, 34а, 550 тыс. руб. Т. 8-922-3243-977

Участок 15 сот. (ИЖС) д. Дубовая, Заречная, 350 тыс. руб. Т. 8-922-3022-562

Участок 15 сот. (СНТ, ДНП) д. Харнавы, 150 тыс. руб. Т. 8-982-7963-199

Участок 16 сот. (ИЖС) д. Дубовая, Заречная-1, 2, 129 тыс. руб. Т. 8-922-3545-119

Участок 16 сот. (ИЖС), 580 тыс. руб. Т. 8-922-6475-940

Участок 16 сот. (СНТ, ДНП) д. Гаревая, урочище Семенов лог, 400 тыс. руб. Т. 8-922-2466-409

Участок 16.5 сот. (ИЖС) б/о Лесная сказка, 3 млн руб. Т. 8-922-2437-000

Участок 17 сот. (ИЖС) с. Сосново, 400 тыс. руб. Т. 8-908-2489-493

Участок 17 сот. (ИЖС), 1 200 тыс. руб. Т. 8-922-3201-679

Участок 17 сот. (СНТ, ДНП) д. Дубовая, 700 тыс. руб. Т. 8-922-2446-551

Участок 18 сот. (ИЖС) д. Дубовая, Нефтяников, 200 тыс. руб. Т. 8-912-4858-810

Участок 18.2 сот. (промназначения) Промышленная, 4/8, 1 900 тыс. руб. Т. 8-922-3426-075

Участок 19 сот. (ИЖС) д. Дубовая, Газовиков, 28, 480 тыс. руб. Т. 8-922-3318-259

Участок 2.5 сот. (СНТ, ДНП) Заречная, 165, 25 тыс. руб. Т. 8-922-3101-652

Участок 20 сот. (ИЖС) д. Дубовая, Нефтяников, 270 тыс. руб. Т. 8-922-6415-005

Участок 20 сот. (ИЖС), 170 тыс. руб. Т. 8-904-8470-991

Участок 21 сот. (ИЖС) по Соколинской, 1 200 тыс. руб. Т. 8-922-3631-704

Участок 24 сот. (ИЖС) Заря-2, Рябиновая, 20, 22, 2 млн руб. Т. 8-922-2435-259

Участок 25 сот. (промназначения) ш. Энтузиастов, 6 тыс. руб. Т. 8-908-2764-550

Участок 3 сот. (СНТ, ДНП) Завьялово, 50 тыс. руб. Т. 8-922-6471-096

Участок 3 сот. (СНТ, ДНП), 110 тыс. руб. Т. 8-922-3241-554

Участок 3.9 сот. (СНТ, ДНП), 220 тыс. руб. Т. 8-932-3314-109

Участок 30 сот. (ИЖС) д. Харнавы, 400 тыс. руб. Т. 8-922-3753-371

Участок 32 сот. (ИЖС) с. Фоки, Рагузинская, 160 тыс. руб. Т. 8-922-2400-214

Участок 4 сот. (СНТ, ДНП) Красная, 300 тыс. руб. Т. 8-922-2420-298

Участок 40 сот. (промназначения) Промышленная, 8В, 4 100 тыс. руб. Т. 8-922-6488-962

Участок 42 сот. (ИЖС) п. Волковский, Береговая. 1 500 тыс. руб. Т. 8-929-5750-397

Участок 47 сот. (ИЖС) с. Фоки, Рагузинская, 106, 80 тыс. руб. Т. 8-922-2401-390

Участок 5 сот. (СНТ, ДНП), 30 тыс. руб. Т. 8-922-2424-233

Участок 5.3 сот. (СНТ, ДНП) Сосновая, 300 тыс. руб. Т. 8-958-1466-211

Участок 6 га (СНТ, ДНП) Б. Букор, 990 тыс. руб. Т. 8-922-3009-431

Участок 6 га (СНТ, ДНП) с/п Ваньковское, 2 500 тыс. руб. Т. 8-951-2064-005

Участок 6 сот. (СНТ, ДНП) с/м №19, 180 тыс. руб. Т. 8-922-3058-692

Участок 60 сот. (СНТ, ДНП) СНТ-3, дорога от Азина на Марково, 490 тыс. руб. Т. 8-968-7736-902

Участок 7 сот. (ИЖС) Комсомольская, 650 тыс. руб. Т. 8-964-1945-373

Участок 7 сот. (ИЖС) Педагогическая, 26, 500 тыс. руб. Т. 8-906-8876-761

Участок 7 сот. (СНТ, ДНП) Азина, 25, 200 тыс. руб. Т. 8-922-5830-042

Участок 7 сот. (СНТ, ДНП) Гагарина, СНТ-37, уч. 227, 490 тыс. руб. Т. 8-983-6309-985

Участок 7 сот. (СНТ, ДНП), 35 тыс. руб. Т. 8-951-9540-401

Участок 7 сот. (СНТ, ДНП), 350 тыс. руб. Т. 8-922-3070-089

Участок 7 сот. (промназначения) Советская, 1/13к19, 1 950 тыс. руб. Т. 8-922-3064-679

Участок 7.5 сот. (СНТ, ДНП) с/м № 1, 105 тыс. руб. Т. 8-961-7578-589

Участок 7.5 сот. (СНТ, ДНП), 170 тыс. руб. Т. 8-922-3086-352

Участок 8 сот. (ИЖС) Боровая, 300 тыс. руб. Т. 8-963-8775-259

Участок 9 сот. (ИЖС) Гагарина, 6 млн руб. Т. 8-950-4427-857

Участок 9 сот. (ИЖС) Завьялово, с/м Забота, 350 тыс. руб. Т. 8-922-2449-585

Участок 9 сот. (СНТ, ДНП) с. Ольховка, с/м Соколинский, 27 тыс. руб. Т. 8-922-3017-288

Участок 90 сот. (СНТ, ДНП) Центральная, 32, 250 тыс. руб. Т. 8-967-3125-908

Четыре зем. участка, ИЖС, в п. Волковском, находятся на закрытой территории, от 10 до 15 соток, проведены газ, вода, канализация, 100 руб./сот. Т. 8-922-2442-222

2.2 КУПЛЮ

Дом в городе или за городом, в любом состоянии, недорого. СРОЧНО! Т. 8-922-2442-222

Дом в городе, либо в деревне, недорого, можно зем. участок с разрешением на строительство. Т. 8-922-3123-350

Дом жилой, в Ольховке, на Уральской, в п. Прикамском, до 3,5 млн руб. Т. 8-922-3448-844

Зем. участок в черте города, под стр-во. Т. 8-922-3368-992

Зем. участок с разрешением на строительство. Т. 8-922-3123-350

Коттедж в пределах города. Т. 8-922-3563-798

2.3 МЕНЯЮ

Два дома в д. Русалевке, Береговая, 3, з/у 50 сот, 1 - 40 кв. м, большая веранда, обложен кирп., евроокна, туалет теплый, канализ., скважина; 2 - новый, 25 кв. м, без внутр. отделки, надворные постройки - на 1-комн. кв. или большую м/с с доплатой, 1-2 эт. Т. 8-950-4640-261

Дом в Осинском р-не, с. Гамицы, 7 км от центра, 100 кв. м + 28 сот. земли, 3 жилые комн., кухня, душ. кабинка, газ, централиз. водоснабжение, канализация-септик, в доме сделан ремонт: нат. потолки, линолеум, пл. окна, новая баня 2016 г/п, ухоженная земля, 2 большие теплицы, один собственник, в деревне вся инфраструктура д/с, школа, магазины, ФАП, почта, ДК - на 2-комн. кв. в г. Чайковском, или продам, 2.25 млн руб., торг, рассм. любые ипотечные программы, мат. капитал. Т. 8-922-3093-838, 8-922-3309-090

Дом в д. Гаревая, 72 кв. м, из бруса, обшит сайдингом, крыша профнастил, благоустр., печное отопл., центр. водоснабжение, с/у в доме, пл. окна, с ремонтом, баня, хоз. постройки, 13 сот. земли - на 2-комн. кв. в любом районе города или в п. Новом, или продам 1.9 млн руб., торг. Т. 8-922-6497-785

Дом в д. Маракуши, 35 км от города, 72 кв. м, 3 комнаты, теплый туалет в доме, центр. водоснаб., водяное отопление, котел, нов. баня из бруса 3х6, хоз. постр., гараж, эл-во, зем. участок 9 сот., в хор. сост. + допл. - на 1-комн. кв. или м/с. Т. 8-922-3383-583, 8-922-6402-252

Дом в д. Русалёвка, 29,4 кв. м, зем. участок 22 сот., баня, конюшня, теплица, вода в доме, канализация, колодец, запас дров - на 1-комн. кв., или 2-комн. кв. с доплатой, или продам. Т. 8-912-0689-105

Дом в р-не биатлона, новый, каркасно-щитовой, благоустроенный, 2-эт, 88 кв. м, участок 7 соток, вода скважина, канализация септик, отопление котел, крыша профнастил, удобные подъездные пути, 2.4 млн руб., торг, или обмен на 1-2-комн. кв. с доплатой. Т. 8-922-6497-785

Дом в с. Ольховка, 27 кв. м, хорошая баня, з/у 10 сот, вода на участке, печное отопл., газ у соседей, до остановки 5 мин, прописка, документы готовы, в собственности, недорого, в связи с отъездом. Т. 8-919-7048-794

Дом на Заре, Речная, 110б, жилой, 46,4 кв. м, бревенчатый, отопл. печное, с/у в доме, пл. трубы, две комнаты, з/у 10 сот, 1 млн руб., или обмен на м/с на Уральской. Т. 8-950-4427-857

Зем. участок 12 соток, 9 км от города, вдоль трассы Ольховка-Харнавы-новая коттеджная застройка, документы готовы, в собственности, удобные подъезды, остановка рядом, эл-во есть, газ ч/з дорогу, обмен. Т. 8-919-7048-794

Зем. участок 12 соток, в с. Кемуль, начало ул. Заречной, недалеко пруд, 20 км от города, стр-во, прописка - все разрешено, в собственности, документы готовы, СРОЧНО! Т. 8-919-7048-794

Коттедж на Заре, по Солнечной, 140 кв. м, 2 эт, газовое отопл., камин, новая баня, з/у 6 соток, на участке прудик, бассейн, под крышей зона барбекю с мангалом - на жильё с доплатой, рассм. любые предложения, или продам 5,3 млн руб. Т. 8-906-8884-774

2.4 СДАМ

СРОЧНО! Коттедж в п. Прикамском, благополучной семье, на длительный срок. Т. 8-922-6456-419

Дом 120 кв.м., кухня-столовая на 1 эт., 3 спальни на 2 этаже, с/узел в доме, отопление - электронные батареи, зем. уч-к 7 соток, на длительный срок. Т. 8-906-8884-774

С/ОГОРОДЫ

3.1 ПРОДАМ

Участок в с/к №21, за Виватом, 5,4 сот, чернозем, домик с мансардой и хоз. постр. под одной крышей, баня, эл-во круглый год, ухожен, все посадки, 350 тыс. руб., торг. Т. 8-950-4430-740

Зем. участок 12 соток, прилегает к дороге 40 лет Октября, частично под ЛЭП, 220 тыс. руб. Т. 8-952-6405-576

Зем. участок 43 сот., в с. Кемуль, жилой деревенский дом с баней, на центр. улице, через дорогу ключик, 300 тыс. руб. Т. 8-922-2432-500

Зем. участок в д. Марково, по Танкистов, 1А, 15,6 соток, 250 тыс. руб. Т. 8-922-2439-469

Зем. участок в д. Соловьи, 27 сот, на участке имеется недостроенный дом, гараж, рядом пруд, лес, проезд круглый год. Т. 8-922-3687-799

Зем. участок в с. Сосново, 15 соток с домом, дом старый, но жилой, 24 кв. м, 30 км до города, по улице проводится газ, огород удобренный, 255 тыс. руб., реальному покупателю хороший торг. Т. 8-922-3649-804

Зем. участок в с. Сосново, 15 соток, с домом, дом старый, но жилой, 24 кв. м, 30 км до города, по улице проводится газ, огород удобренный, 255 тыс. руб., реальному покупателю хороший торг. Т. 8-922-3649-804

Зем. участок на Дачнике, со стороны города. Т. 8-922-3158-287

Зем. участок на Завьялово-4, Высотная, 15 соток, садоводство, кад. № 59:12:0010556:12. Т. 8-922-2435-522

Зем. участок на м-ве Простор, около 9 сот., земля в собств. Т. 8-922-3390-084

С/о 7 соток, 2 эт кирп. дом с баней, теплица и др. постройки, вода, свет, металл. забор, вишни, яблони, малина, виктория, смородина и др. посадки, 450 тыс. руб., торг. Т. 8-922-3165-479

С/о в д. Марково, по Танкистов, 1А, назначение садоводство, 561 кв. м, 250 тыс. руб. Т. 8-922-2439-469

С/о в р-не ЧЭС, Азина, 6 соток, дом с баней, из бруса, все посадки, огород ухожен, возм. подведение эл-ва, 200 тыс. руб., возможен торг. Т. 8-922-3843-060, 8-922-3365-405

С/о в черте города, 6 сот., ухожен, кирпич. домик с мансардой, все посадки. Т. 8-982-4895-345

С/о за мясокомбинатом, 6 сот, все посадки, домик кирп., 50 тыс. руб. Т. 8-902-8002-345

С/о на Завьялово, на м-ве № 6, 4 сотки, баня новая, эл-во, теплица новая, родник, соседи живут круглый год. Т. 8-922-3212-713, 3-78-06

С/о на СНТ №31, прямо в п. Волковском, соседи жилые дома, стоит кирп. коробка 6х6 м, канализация, благоустройство, 6 сот., проект 74 кв. м, эл-во, подъезд круглый год. Т. 8-982-2599-727

С/о на Уральской, на м-ве № 13А, 4,8 соток. Т. 8-922-3018-239

С/о на Уральской, на м-ве № 3, 5 соток, без ЛЭП, на участке есть старенький домик, недостроенная баня (есть фундамент, сруб, крышка), посадки. Т. 8-922-2469-096

С/о на Уральской, на м-ве № 3, 5 соток, без ЛЭП, недорого. Т. 8-922-3425-632

С/о на м-ве Сельский учитель, с. Ольховка, 6 соток, домик из блоков и баня, посадки, приватизированный, э/э рядом. Т. 8-922-3822-476

С/о на м-ве № 1, домик, баня, теплица, все посадки, 180 тыс. руб. Т. 8-922-3378-985

С/о на м-ве № 1, район мясокомбината, 7.5 и 4 сотки (не обрабатывались), 35 и 30 тыс. руб. Т. 8-951-9540-401

С/о на м-ве № 20, по Первомайской, хорошая земля, приватизир., проезд круглый год, м-в охраняется и закрывается на замок, дом из бруса 5х4,5 м, баня, эл-во. Т. 6-27-14, 8-922-3095-548

С/о на м-ве № 26, 4 сотки, 50 тыс. руб. Т. 8-922-6476-652

С/о на м-ве № 26, 4 сотки, домик кирпич., сруб для бани, ухоженный, все посадки. Т. 8-950-4695-259

С/о на м-ве № 27, Мичуринка, 5 соток, приватизир., новый садовый домик, хоз. постройки, теплица, забор, посадки. Т. 8-922-3824-358, 3-56-28

С/о на м-ве № 28 Прогресс, 5.2 сотки, домик, посадки. Т. 8-902-8078-323

С/о на м-ве № 28 Прогресс, Завьялово, 4,5 сотки, кирп. домик, все посадки, вода. Т. 8-922-3241-778

С/о на м-ве № 28, по 40 лет Октября, 7,7 соток, 350 тыс. руб., торг уместен. Т. 8-902-7939-600

С/о на м-ве № 3, Завьялово, 5 сот, все посадки, напротив идет строительство домов, 40 тыс. руб. Т. 8-922-3425-824

С/о на м-ве № 39, 6 соток, кирп. домик, 2 теплицы, летняя веранда, все посадки. Т. 8-922-3224-191

С/о на м-ве № 4, 4,91 сотки, приватизир., вход с Завокзального, имеются посадки, метал. кунг для инструментов, бочка для воды, 120 тыс. руб. Т. 8-922-3435-128

С/о на м-ве № 4, 6 соток, 200 тыс. руб. Т. 8-919-4555-553

С/о на м-ве № 6, конечная ост. на Завьялова, 6 сот., 130 тыс. руб., торг, возм. обмен на а/м, или гараж. Т. 8-922-3182-545

С/о на м-ве № 9, 6 сот, не под ЛЭП, хороший подъезд, или обмен на а/м в хор. сост., или с/о в Автомобилисте. Т. 8-922-3048-614, 8-922-6480-858

С/о на м-ве № 9, недалеко от микрорайона Азина, 6 сот, без построек, без посадок, уч. ровный, 120 тыс. руб. Т. 8-922-3368-992

С/о на м-ве Золотые пески, п. Волковский, Зеленая, 4 сотки. Т. 8-922-2460-763

С/о на м-ве Майский, 4 сот., ухоженный, плод. деревья, клубника, кустарники, теплица 3х6, вода по графику, удобное расположение, маленький дер. домик с верандой, туалет, огорожен, отличные соседи. Т. 8-922-6451-369

С/о на м-ве Майский, 5 соток, многолетние посадки, большая теплица, садовый домик кирпич., 100 тыс. руб. Т. 8-902-6300-566

С/о на м-ве Энергетик, 6 соток, большой дом с баней, удобное место, хорошие соседи, 150 тыс. руб. Т. 8-922-6400-331

С/о на м-ве Энергетик, 8 соток, дом, баня, теплица, все посадки. Т. 8-922-3515-955

С/о на м-весна-осень Золотые пески, 4 сотки, в собственности, кирпич. дом с баней, колодец, в/провод, эл/столб на территории огорода, можно подключиться, земля ухоженная, плодородная, все посадки. Т. 8-922-6430-798

С/о по Спортивной, с/т №1, за стадионом 12 соток, приватизир., э/э, договор с электросетями, с домом и баней, дорого. Т. 8-982-2478-941

Три зем. участка по 6 ГА, находятся в 50 км от города, можно по отдельности, либо вместе, 60 тыс. руб./каждый, реальному покупателю хороший торг, СРОЧНО! Т. 8-992-2127-151

3.2 КУПЛЮ

С/о в черте города, желательно с баней. Т. 8-922-3123-350

С/о в черте города, с хор. подъездом, желательно с эл-вом. Т. 8-922-2442-222

С/о на м-ве Прогресс. Т. 8-922-3368-992

С/о. Т. 8-922-3563-798

3.3 МЕНЯЮ

Зем. участок 12 соток, прилегает к дороге 40 лет Октября, частично под ЛЭП. Т. 8-952-6405-576

ГАРАЖИ

4.1 ПРОДАМ

А/к № 1, 14 линия, солн. сторона, две ямы, новая крыша. Т. 8-902-8304-870

А/к № 1, за автовокзалом, 22 линия, 180 тыс. руб., торг. Т. 8-952-6405-576

А/к № 1, у горбатого моста, недалеко от охраны, есть овощ. яма. Т. 8-922-6486-199

А/к № 11, 6х4, есть смотр. и овощ. яма, стеллажи, верстак, все остается, 150 тыс. руб., торг. Т. 8-922-3093-838

А/к № 11, линия 2, по Советской, 1/6а, за зданием Собр+, 24 кв. м, овощ. яма 3,7Ч3, кирпичный, перекрытия ж/б, проведено эл-во, есть счетчик, метал. стеллажи, документы готовы, 130 тыс. руб. Т. 8-922-3150-552

А/к № 14, Факел, 8х4, высокий, солн. сторона, близко к сторожке. Т. 8-922-3625-074

А/к № 17, 24 кв. м, линия 15, солн. сторона, овощ. и смотр. ямы, пол бетон, оштукатурен, эл-во. Т. 8-922-3193-436

А/к № 18, 6х4, пол бетон, стены оштукатурены. Т. 8-922-2428-691

А/к № 18, линия 6, кессон, стеллажи, новый эл/счетчик, 60 тыс. руб. Т. 8-982-4671-783

А/к № 18, охраняемый, кирпичный, 150 кв. м, помещение бывшего авторазбора, капитальный 1 этаж, 2 эт. из бруса, пригоден даже для проживании, есть прилегающая территория с отдельным заездом, новая баня, 500 тыс. руб., или меняю, рассм. все варианты. Т. 8-922-3112-278

А/к № 2 в п. Новом, овощ. яма, южная сторона, 160 тыс. руб. Т. 8-906-8884-774

А/к № 2, 13 линия, 4х6, овощ. яма. Т. 8-922-6436-166

А/к № 2, в п. Новом, 24 кв. м, яма овощ., южная сторона, линия 4. Т. 8-906-8884-774

А/к № 2, в п. Новом, 6х4, пол дерев., без ям, свет, высота 3 м. Т. 8-922-6464-720

А/к № 2, напротив военкомата, 19 кв. м, 6,3х3, овощ. и смотр. яма, южная сторона, зимой калитку чистить почти не приходиться, крыша перекрыта, яму не топит, есть верстак. Т. 8-922-6482-794

А/к № 2, новый, 32 кв. м, овощ. и смотр. ямы, рядом с охраной, 180 тыс. руб., торг уместен. Т. 8-931-3626-475

А/к № 23, СРОЧНО! Т. 8-922-3232-598

А/к № 23, в Завокзальном, 24 кв. м, смотр. и овощ. ямы, стеллажи, оштукатурен и утеплен, 310 тыс. руб. Т. 8-922-6400-442

А/к № 27, за Пождепо на горе. Т. 2-92-24

А/к № 28 за Пождепо, на Заре, новый дерев. пол, есть яма, 90 тыс. руб., торг. Т. 8-922-3029-448

А/к № 36, 6х4, 1 линия, сразу возле сторожки, ведется видеонаблюдение, круглогодичный подъезд, смотр. и овощ. ямы, 220 тыс. руб. Т. 8-922-3093-838

А/к № 36, за военкоматом, линия 4, гараж-бокс № 4, долгов нет, приватизирован, 200 тыс. руб. Т. 8-929-2340-208

А/к № 40, 23 кв. м, Завокзальный, дерев. пол, эл-во, в собственности, 220 тыс. руб. Т. 8-932-3354-937

А/к № 40, в Завокзальном, 24 кв. м, овощ. и смотр. ямы, эл-во, круглосуточная охрана и в/наблюдение, 300 тыс. руб. Т. 8-922-2447-154

А/к № 5, 5 линия, 36 кв. м, потолки 2,80 м, ворота 2,30х2,7, большой на 2 машины, двое ворот, кровля перекрыта бикростом, эл-во 220 и 380 В, 450 тыс. руб., торг. Т. 8-922-3123-350

А/к № 5, кирпичный гараж, в отл. сост., на 5 линии, новый дерев. пол, обработан пропиткой, ямы нет, эл-во 220В, круглосуточная охрана, подъезд круглый год, в собственности, 220 тыс. руб. Т. 8-922-3150-552

А/к № 6, 4х6, есть яма. Т. 8-922-483-679

А/к № 7, с овощ. и смотр. ямой. Т. 3-47-93

А/к № 9, линия 1, бокс 56, 31 кв. м, овощ. яма, 90 тыс. руб. Т. 8-922-6497-785

А/к № Надежда, по Вокзальной, в центре города, отличный, 22,4 кв. м, дерев. пол, овощ. яма, стеллаж, 1 собственник, 250 тыс. руб. Т. 8-922-3093-838

А/к №37, Азинский перекресток, 280 тыс. руб. Т. 8-922-3123-350

А/к Гагаринский, с местом, разборный, металлический, 60 тыс. руб. Т. 8-922-3212-795

А/к Звезда, п. Марковский, 6х6, овощ. и смотр. ямы. Т. 8-922-3154-470

А/к Лада, 70 кв. м, бетон. полы, крыша плиты, оштукатур. стены, эл-во 220В счетчик, металл. стеллажи, есть 2 выход, круглосуточная охрана, линию зимой чистят, на территории а/к есть автосервис, рядом автомойка, 350 тыс. руб. Т. 8-922-3150-552

А/к Лада, 70 кв. м, бетон. полы, крыша плиты, оштукатуренные стены, эл-во 220В (счетчик), метал. стеллажи, в гараже есть 2-ой выход, круглосуточная охрана, линию зимой чистят, на территории а/к есть автосервис, рядом автомойка, 300 тыс. руб. Т. 8-922-3150-552

ПОДАТЬ ОБЪЯВЛЕНИЕ В «ЧИ» ЛЕГКО! >222-68 НА ЭЛЕКТРОННУЮ ПОЧТУ bochaint@chaint.ru 8-922-3122-226 КРУГЛОСУТОЧНО (SMS, РЕЧЕВОЕ СООБЩЕНИЕ) НА САЙТЕ chaint.ru В ГРУППЕ ВК vk.com/chaint В РЕДАКЦИИ ул. Мира, 1А

Объявления в текущий номер **принимаются до 14:00 вторника.** Купон и правила подачи объявлений на стр. 10

А/к Гермес, напротив нового храма, 6х8, утеплен, пол бетон, есть отопл., овощ. и смотр. ямы, гаражи охраняются, можно использовать под мастерскую. Т. 8-922-3259-697

А/к Лада, по Гагарина, в отл. сост., 24 кв. м, свет, 170 тыс. руб., возм. рассрочка, СРОЧНО! Т. 8-922-3046-200

А/к Лада, пол бетон + доска, крыша бикрост, стеллаж, солн. сторона, СРОЧНО! Т. 8-922-3095-824

А/к Луч, цена договорная. Т. 8-922-6450-234

А/к Маяк, 20 кв. м, прямо за сторожкой, 7 линия, 150 тыс. руб. Т. 8-922-3368-992

А/к Маяк, 3х6 кв. м, яма, у воды, или сдам. Т. 8-922-3243-446

А/к Маяк, 4 линия, №3, сухой кессон, выход к воде. Т. 8-902-6399-688

А/к Маяк, 6 линия, солн. сторона, № 31, выход к воде, овощ. яма кессон, смотр. яма, свет новый счетчик, высокий, 165 тыс. руб. Т. 8-922-2437-745

А/к Маяк, 7 линия, выход к воде на две стороны: на канал и на залив, есть пирс с кирп. камином, эл-во проведено и на пирс, ТВ 20 программ бесплатно, утеплён, можно отдыхать зимой, 320 тыс. руб., торг. Т. 8-922-3444-362, 8-919-4481-285

А/к Маяк, без ям, 95 тыс. руб. Т. 8-922-3563-798

А/к Маяк, западная линия, с входом в залив. Т. 8-982-4663-679

А/к Маяк, линия 13. Т. 8-922-3204-195

А/к Маяк, линия 9. Т. 8-922-3192-442

А/к Маяк, линия западная А, 36 кв. м, кессон 2х2, дерев. пол, выход на р. Кама, 350 тыс. руб. Т. 8-919-7120-324

А/к Мечта, за Джамбо, 6х8 м, эл-во, охраняемая территория, 500 тыс. руб., возможен торг. Т. 8-904-8469-552

А/к Паритет в Завокзальном, 1 линия, около сторожки, есть яма, стеллажи. Т. 8-922-3272-700

А/к Паритет, в Завокзальном, напротив Сбербанка, 2 ямы, сухой, без посредников. Т. 8-922-3436-380

А/к САХ, по Промышленной, 30 кв. м, можно под Газель, смотр. и овощ. ямы со светом, эл-во, плиты перекрытия, отлично и для коммерч. нужд, рассм. рассрочку, по гаражной книжке, 260 тыс. руб. Т. 8-922-3112-278

А/к Стройдеталь, за военкоматом, 24 кв. м, две ямы, дорога круглый год, охрана, 130 тыс. руб., торг. Т. 8-922-3098-658

А/к Стройдеталь, за военкоматом, 8 линия, 2 ямы, пол бетон, эл-во, 180 тыс. руб. Т. 8-922-6447-800

А/к Факел, 2 ямы, стены ж/б, пол асфальтирован, 80 тыс. руб., в связи с переездом, реальному покупателю скидка. Т. 8-992-2356-907

А/к Факел, овощ. яма. Т. 6-39-09, 8-922-3197-589

Гараж в а/к Импульс, 390 тыс. руб. Т. 8-919-4588-750

Гараж железный на двух тавровых балках, для легкового а/м, пол дерев., цена договорная. Т. 2-89-59

Гараж кирпич., на территории Автовокзала, смотр. яма, отделка, вентиляция, свет, гараж в собственности, торг при осмотре. Т. 8-922-3396-596

Гараж на Заре, по Дорожной, 1, а/к № 18, 150 кв. м, помещение бывшего авторазбора, капит. 1 этаж, второй из бруса, пригоден даже для проживания, 500 тыс. руб. Т. 8-922-3112-278

Гараж по Промышленной, Стройдеталь, 180 тыс. руб. Т. 8-922-3799-305

Гараж, 10 кв. м, 25 тыс. руб. Т. 8-922-3000-160

Гараж, 150 тыс. руб. Т. 8-922-3346-095

Гараж, 17 кв. м, Промышленная, 80 тыс. руб. Т. 8-922-2433-084

Гараж, 19 кв. м, Промышленная, 1 150 тыс. руб. Т. 8-922-6482-794

Гараж, 19 кв. м, Шоссейная, 95 тыс. руб. Т. 8-922-2437-778

Гараж, 21 кв. м, а/к Маяк, 185 тыс. руб. Т. 8-929-2309-898

Гараж, 21 кв. м, а/к Маяк, 250 тыс. руб. Т. 8-922-3679-388

Гараж, 21 кв. м, а/к Маяк, 95 тыс. руб. Т. 8-922-3701-794

Гараж, 22 кв. м, а/к Маяк, 1 линия, 230 тыс. руб. Т. 8-909-1162-578

Гараж, 23 кв. м, Промышленная, 1 160 тыс. руб. Т. 8-912-5857-730

Гараж, 23 кв. м, Сосновая, 250 тыс. руб. Т. 8-902-6359-877

Гараж, 24 кв. м, 300 тыс. руб. Т. 8-922-2437-000

Гараж, 24 кв. м, Вокзальная, а/к № 7, 310 тыс. руб. Т. 8-922-6400-430

Гараж, 24 кв. м, Гагарина, 250 тыс. руб. Т. 8-982-4503-952

Гараж, 24 кв. м, Промышленная, 150 тыс. руб. Т. 8-902-8066-981

Гараж, 24 кв. м, а/к № 16, 62 тыс. руб. Т. 8-922-2452-656

Гараж, 24 кв. м, а/к № 16, Заря, 65 тыс. руб. Т. 8-922-3866-822

Гараж, 24 кв. м, а/к № 18, 60 тыс. руб. Т. 8-982-4671-783

Гараж, 24 кв. м, а/к № 23, 310 тыс. руб. Т. 8-922-3244-233

Гараж, 24 кв. м, г/к Заря, 160 тыс. руб. Т. 8-922-6435-789

Гараж, 24 кв. м. Т. 8-922-6940-964

Гараж, 26 кв. м, 150 тыс. руб. Т. 8-999-1252-592

Гараж, 26 кв. м, а/к Маяк, Кабалевского, 7 линия, 320 тыс. руб. Т. 8-919-4481-285

Гараж, 30 кв. м а/к Гермес, 600 тыс. руб. Т. 8-922-3259-697

Гараж, 30 кв. м, 120 тыс. руб. Т. 8-922-3030-202

Гараж, 30 кв. м, 350 тыс. руб. Т. 8-922-3059-088

Гараж, 30 кв. м, 400 тыс. руб. Т. 8-966-7907-765

Гараж, 30 кв. м, Гагарина, 400 тыс. руб. Т. 8-982-4911-073

Гараж, 30 кв. м, Ленина, 85, 500 тыс. руб. Т. 8-904-8469-552

Гараж, 30 кв. м, ПГК а/к №2, линия 11, 195 тыс. руб. Т. 8-922-2404-200

Гараж, 30 кв. м, Советская, 450 тыс. руб. Т. 8-922-3367-781

Гараж, 30 кв. м, Советская, 500 тыс. руб. Т. 8-922-3818-191

Гараж, 30 кв. м, Шоссейная, 23/1, 200 тыс. руб. Т. 8-953-1756-005

Гараж, 30 кв. м, а/к Машиностроитель, около Дав авто, 220 тыс. руб. Т. 8-922-2432-827

Гараж, 30 кв. м, а/к Маяк, 350 тыс. руб. Т. 8-919-7120-324

Гараж, 30 кв. м, п. Марковский, 14-23, 120 тыс. руб. Т. 8-922-3843-057

Гараж, 30 кв. м, по Промышленной, САХ, под ГАЗель, смотр. и овощ. ямы, эл-во, плиты перекрытия, отлично для коммерческих нужд, рассм. рассрочку, по гаражной книжке, 240 тыс. руб. Т. 8-922-3112-278

Гараж, 700 тыс. руб. Т. 8-922-2433-000

Гараж, 75 тыс. руб. Т. 8-922-3184-889

Гараж-бокс, 86 кв. м, право собственности, видеонаблюдение, удобный подъезд, 2 кирпичные эстакады, 1 электр. подъёмник, собственная котельная, возм. провести газ, недостроенный 2 эт, комната отдыха, использовался под автосервис, есть оборудование (компрессор, полуавтомат), 900 тыс. руб. Т. 8-922-3467-247

Два совмещенных гаражных бокса (60 кв. м) с вагончиком 20 кв. м, на а/к №12, на верху боксы из железобетонных плит и кирпича, испол. для авто-ремонта, утеплен, обшит, хорошее освещение, яма, верстаки, 470 тыс. руб. Т. 8-922-3307-515

А/к Лада, 74 кв. м, шир. 6 м, дл. 12.3 м, ворота 2.6х3.3 м, смотр. яма, подключен 220-380В, освещение. Перед гаражом площадка из плит, 6х8 м. Гараж капитальный, рядом с дорогой и автомойкой Щетки, удобен для мастерской или шиномонтажки, **550 тыс. руб., торг. Т. 8-922-2446-886**

Два совмещенных гаражных бокса, в а/к № 16, 60 кв. м, с вагончиком 20 кв. м на верху, вагончик могу продать отдельно, 95 тыс. руб., боксы из ж/б плит и кирпича, использ. для авто-ремонта, утеплен, обшит, хорошее внутр. освещение, отопление из 5 радиаторов и печи на отработке, инфрокрасники, канализация, проведен Интернет, наружное освещение, эл/вытяжка, сигнализация, 2 смотр. ямы, стеллажи, верстак, нождак, тиски, хороший забетонир. подъезд, паковочные места, приватизирован, возможность расширения, разумный торг, 470 тыс. руб. Т. 8-922-3307-515

Коттедж-гараж на Маяке, 192 кв. м, потрясающий вид на Каму, идеальное место для яхты, катера, все в собственности, документы готовы, электричество, вода, душ, санузел, 5 млн. руб., без торга. Т. 8-922-3448-844

Эллинг на л/с Восход, приватизирован, овощ. яма. Т. 5-54-24, после 20.00

4.2 КУПЛЮ

А/к № 18, можно аварийный, с текучей крышей и без пола, за разумную стоимость. Т. 8-922-6466-969

А/к № 18, недорого. Т. 8-922-2442-222

А/к № 6, за шлюзом. Т. 8-902-4781-171, 8-922-3130-457

А/к Маяк, с выходом к воде, 100 тыс. руб., деньги сразу. Т. 8-922-6447-800

А/к Маяк, с выходом на воду, до 120 тыс. руб. Т. 8-922-6446-360

Гараж, в хор. сост., недорого. Т. 8-906-8789-756

Гараж. Т. 8-922-3563-798

4.4 СДАМ

А/к № 17, оштукатурен, покрашен, ворота утеплены, овощная яма, верстак, 1,3 тыс. руб./мес. Т. 8-922-3254-433

А/к № 2, на длит. срок, овощ. яма, свет, предоплата. Т. 8-922-3232-474

А/к № 23, в Завокзальном, на длит. Срок, 2 тыс. руб./мес. Т. 8-909-1014-532

А/к Гермес, напротив храма, 28,5 кв. м, по ш. Космонавтов. Т. 8-922-3066-456

А/к Маяк, 3х6 кв. м, яма, у воды, или продам. Т. 8-922-3243-446

А/к Маяк, на длит. срок, по договоренности, смотр. и овощ. ямы, свет. Т. 8-922-3117-026

Гараж на Заре, в черте города, рядом с муз. училищем, 2 ямы, свет, на длит. срок, недорого. Т. 2-83-75, с 13.00 до 14.00, кроме воскресенья

АУДИО, ВИДЕО

5.1 ПРОДАМ

DVD диски: музыка, фильмы, мультики, 150 руб. Т. 8-922-3192-842

DVD проигрыватель DV 1400S, б/у мало, много дисков, работает с телевизором, есть микрофоны. Т. 8-904-8462-920

DVD/HDD Recorder DW9952, 2 200 руб. Т. 8-922-6442-331

Hdmi-VGA переходник, 500 руб. Т. 8-922-3662-811

Айпод Нано 6, 3 500 руб. Т. 8-902-7908-682

Айпод Нано 6, новый аккумулятор, наушники, без зарядного, 3,5 тыс. руб. Т. 8-902-7908-682

Акустика Cortland F300 5.1, 7 500 руб. Т. 8-922-3888-600

Акустическая система 5.1 Сокол HT-S-12, 2 500 руб. Т. 8-922-3087-097

Беспроводные наушники, 2 300 руб. Т. 8-904-8321-973

Видеокамера Панасоник, модель NV-VZ17EN, б/у мало. Т. 8-922-6458-773

Видеомагнитофон. Т. 8-922-3263-605

Вспышка Canon Speedlite 320 EX, 6 500 руб. Т. 8-951-9430-672

Домашний кинотеатр Philips HTS100/12, 7 тыс. руб. Т. 8-922-6468-262

Домашний кинотеатр Philips. Т. 8-922-3563-798

Домашний кинотеатр, 2 500 руб. Т. 8-912-9877-940

Ж/к телевизор, 4 500 руб. Т. 8-912-8879-599

Зеркальный фотоаппарат, 11 500 руб. Т. 8-922-3745-765

Наушники Creative tactic 3D Alpha Sound Blaster, 800 руб. Т. 8-922-3167-799

Наушники Philips, 100 руб. Т. 8-922-3167-799

Наушники Steelseries siberia200, 3 500 руб. Т. 8-922-6459-543

Плеер, 100 руб. Т. 8-922-3422-684

Пленочный фотоаппарат Samsung fino 15 se, 1 тыс. руб. Т. 8-929-2344-145

Полароид, 1 тыс. руб. Т. 8-922-6940-697

Стерео гарнитура для телефона Nokia, 100 руб. Т. 8-922-3594-245

ТВ ЖК LG, 106 см по диаг., можно в рассрочку. Т. 8-922-3563-405

Телевизионная антенна BAS 5303, 1 990 руб. Т. 8-922-3196-871

Телевизор Hitachi, 1 тыс. руб. Т. 8-922-3505-123

Телевизор LG, диаг. 80, 10,5 тыс. руб., торг. Т. 8-922-6491-858

Телевизор Rolsen, 8 тыс. руб. Т. 8-922-3156-566

Телевизор Samsung ue40ku6300. Т. 8-922-3190-100

Телевизор Витязь, 2 тыс. руб. Т. 8-922-3149-062

Телевизор цветной, б/у, 500 руб. Т. 8-922-6458-773

Телевизор, 10 тыс. руб. Т. 8-912-9877-940

Цифровой фотоаппарат, 1 500 руб. Т. 8-922-3633-431

Цифровой фотоаппарат, на запчасти или ремонт, 400 руб. Т. 8-922-3220-887

5.2 КУПЛЮ

Стереомагнитола Сириус 325 с колонками, в раб. сост., с запасом стереоголовки, с документами. Т. 8-922-3405-830

КОМПЬЮТЕРЫ

6.1 ПРОДАМ

ADSL ICxDSL5633E, 200 руб. Т. 8922-3098-058

Adsl модем icxdsl 5633 r, 400 руб. Т. 8-922-6481-955

Patriot PSD34G160081S, 2 тыс. руб. Т. 8-922-3201-863

Ps4, 23 тыс. руб. Т. 8-992-2350-092

Sony Playstation 3, 7 500 руб. Т. 8-922-3662-280

SonyPlaystation 4, 20 тыс. руб. Т. 8-922-3097-746

USB Модем, 300 руб. Т. 8-950-4738-796

USB-удлинитель 2.0 длина 1,5м, 250 руб. Т. 8-908-2780-494

Wi-Fi карта D-link DWA-525, 200 руб. Т. 8-922-3233-394

X-BOX ONE 500Gb, 12 500 руб. Т. 8-904-8450-015

Батарейки Li-ion18650, 600 руб. Т. 8-922-3092-223

Блок питания для Dell 19.5V 4.62A (4.0x1.7), 1 тыс. руб. Т. 8-922-3579-502

Веб-камера Defender, 200 руб. Т. 8-902-6409-411

Геймпад logitech, 1 500 руб. Т. 8-922-6459-543

ДВД привод для ПК, 400 руб. Т. 8-922-3175-658

Джойстик-руль с эффектом обратной связи Dialog, 1 800 руб. Т. 8-922-3888-600

Диск SSD, 3 300 руб. Т. 8-908-2613-290

Диск на PS4 driveclub, 800 руб. Т. 8-922-3863-273

Диски Xbox 360, 1 тыс. руб. Т. 8-982-4895-729

ЖК монитор 17», новый, 4,5 тыс. руб. Т. 8-922-3563-405

Запчасти от ноутбука Samsung NP-R425L, 1 тыс. руб. Т. 8-922-3106-690

Игра SP4, 800 руб. Т. 8-922-3092-223

Игра и джойстик, 1 тыс. руб. Т. 8-922-3558-198

Игровая приставка Dendy Junior 8 bit, 1 тыс. руб. Т. 8-922-3520-724

Игровая приставка Sony ps3, 15 тыс. руб. Т. 8-922-3658-566

Игровой руль Momo, 2 500 руб. Т. 8-919-4570-770

Игровой системник Intel, 24 тыс. руб. Т. 8-922-3662-811

Игровой системник, 20 тыс. руб. Т. 8-922-3129-224

Игровой системный блок, б/у 3 г, в идеал. сост., идут все современные игры. процессор I7 3770, видеокарта RADEON 7800 2 Гб, 8 Гб опер. памяти, 20 тыс. руб. Т. 8-922-3129-224

Импульсный блок питания 12в 5А, 1 тыс. руб. Т. 8-922-3672-670

Источник бесперебойного питания ippon innova 1,5 К, 17 500 руб. Т. 8-982-2307-635

Кабельная цепь, замок для компьютера, 150 руб. Т. 8-922-3020-804

Клавиатура + мышь, 500 руб. Т. 8-922-3224-491

Клавиатура Razer blacwidiw 2013 cherry mx blue, 2 500 руб. Т. 8-922-3174-830

Клавиатура от ноутбука Sony PCG-71912V, 1 тыс. руб. Т. 8-922-3579-502

Клавиатура, 150 руб. Т. 8-922-6442-331

Коврик для мыши, 1 500 руб. Т. 8-922-6497-932

Коммутатор Acorp HU5D 10/100 Mbps 5-port Metal, 250 руб. Т. 8-922-2444-085

Коммутатор D-Link DES-1016D, 1 500 руб. Т. 8-922-6497-120

Компьютер Advantech /, панельный, недорого, TPC-120H-E2AE WinCE 5.0 image V2.02.342-EN. Т. 8-964-1981-186

Компьютер в сборе, 10 тыс. руб. Т. 8-922-3087-097

Компьютерная клавиатура, 200 руб. Т. 8-951-9526-035

Мат. плата на Sony PCG-71912V, 5 тыс. руб. Т. 8-922-3579-502

Материнская плата MSI B250 gaming M3, 8 тыс. руб. Т. 8-922-2447-223

Модем Thomson adsi SpeedTouch 519i v6, 200 руб. Т. 8-922-3610-753

Модем фирмы P-Link, 300 руб. Т. 8-922-3821-937

Модем, 300 руб. Т. 8-922-3284-525

Моно лазерные мфу Samsung SCX-3200, 4 тыс. руб. Т. 8-932-3356-217

Моноблок IRU, 4 500 руб. Т. 8-922-3041-043

Моноблок msi ms-aa25, 8 тыс. руб. Т. 8-922-3300-026

Мышь беспроводная, 500 руб. Т. 8-922-3208-644

Мышь, 200 руб. Т. 8-902-6409-411

Нетбук Acer Aspire Switch 10 SW5-012, 16 500 руб. Т. 8-922-2459-459

Ноутбук Hp 15-ba516ur, 24 500 руб. Т. 8-950-4429-294

Ноутбук Samsung, 12 тыс. руб. Т. 8-922-3577-658

Ноутбук Asus k550d, 21 тыс. руб. Т. 8-922-3433-979

Переходник SATA IDE USB, 500 руб. Т. 8-922-3224-491

Планшет Digma, 1 500 руб. Т. 8-922-3197-770

Планшет Expley N1 Plus, 1 тыс. руб. Т. 8-922-2466-409

Планшет, 10 тыс. руб. Т. 8-982-2350-162

Планшет, 4 500 руб. Т. 8-902-6331-316

Планшет, 700 руб. Т. 8-992-2263-722

Плоттер-каттер Mimaki CJV30-60, 170 тыс. руб. Т. 8-922-2437-355

Принтер со сканером HP Deskjet F2180, 1 500 руб. Т. 8-908-2770-016

Принтер универсальный, 30 тыс. руб. Т. 8-982-4870-512

Процессор AMD Athlon 64 X2 4200+, 500 руб. Т. 8-922-6497-120

Роутер Ростелеком qbr-2041ww, 1 700 руб. Т. 8-922-6481-955

Скайстар 2, 3 тыс. руб. Т. 8-922-3378-721

Стабилизатор ippon stab 1000, 2 300 руб. Т. 8-952-3392-780

ТВ тюнер в системник, 500 руб. Т. 8-922-3589-232

Телефон факс Daewoo FA110, 1 500 руб. Т. 8-922-3458-322

Универсальный роутер Ростелеком. (модем с Wi-Fi), 1 тыс. руб. Т. 8-922-3343-422

Факс Panasonic KX-F130, 1 тыс. руб. Т. 8-909-0637-736

Электронная книга DNS TTJ703, 500 руб. Т. 8-922-3162-079

6.2 КУПЛЮ

Ноутбук, нетбук, планшетный ПК, неисправные. Т. 8-922-6466-446

БЫТ. ТЕХНИКА

7.1 ПРОДАМ

Вакуумный упаковщик, 1 500 руб. Т. 8-922-2459-459

Газ. плита Дарина, 2 800 руб. Т. 8-922-3574-088

Газ. плита, 3 тыс. руб. Т. 8-922-3161-549

Газовая плита (можно на огород) исправна, 700 руб. Т. 8-922-2441-140

Дозиметр мкс-01са1М (профессиональный), 11 тыс. руб. Т. 8-912-5961-036

Кнопочный телеф. аппарат, беспроводной, база + 2 трубки, с документами, светлый, в отл. сост., 500 руб. Т. 8-922-3821-937

НУЖНЫ ДОБРЫЕ РУКИ!

В нашем городе на протяжении пятнадцати лет существует приют для бездомных животных «Верность». Сейчас он находится в крайне бедственном положении.

Хозяйка приюта зоотехник Валентина Яковлева уже на пенсии. Она с помощью добровольцев содержит этот дом для брошеных питомцев. Если у вас есть возможность принести в приют старые теплые вещи, овощи, кости или крупу, то братья наши меньшие будут вам безумно благодарны. А волонтеры будут рады любой физической помощи. На сегодняшний день около сотни животных ждут, когда их заберут в добрые руки, среди них есть породистые кошки и собаки.

Приют находится в районе автобусной остановки «Аэропорт». Связаться с его хозяйкой Валентиной Васильевной Яковлевой можно по телефону:

8-922-326-84-03

Кот, 1 год, окрас рыжий, глаза желтые

Кот, 1.5 года, окрас дымчатый

Кошка, 1 год, окрас белый, на морде черное пятно

Котик, 1 мес., окрас персиковый

Котик, 1 мес., окрас серый

Собака, 1.5 года, окрас серый, морда светло-коричневая

Комплект Умный дом z-wave, 29 200 руб. Т. 8-982-4579-149

Масляный радиатор (6 ребер), 1,2 тыс. руб., торг. Т. 8-922-6415-209

Машина стир. Чайка, машина шв. Подольск, пылесос LG, недорого. Т. 2-62-03

Машина швейная, подольская, ножная. Т. 8-912-4974-509

Микроволновая печь Rolsen, 2 300 руб. Т. 8-922-3172-412

Микроволновка, 2 тыс. руб. Т. 8-912-9877-940

Мойка воздуха AIC XJ-225, 2 тыс. руб. Т. 8-922-3236-959

ПОДАТЬ ОБЪЯВЛЕНИЕ В «ЧИ» ЛЕГКО! >222-68 НА ЭЛЕКТРОННУЮ ПОЧТУ bochaint@chaint.ru 8-922-3122-226 КРУГЛОСУТОЧНО (SMS, РЕЧЕВОЕ СООБЩЕНИЕ) НА САЙТЕ chaint.ru В ГРУППЕ ВК vk.com/chaint В РЕДАКЦИИ ул. Мира, 1А

Объявления в текущий номер **принимаются до 14:00 вторника.** Купон и правила подачи объявлений на стр.10

ИЩЕМ НОВЫЙ ДОМ

Эту красавицу наши волонтеры нашли напуганной на улице. Возможно эта молодая кошечка потерялась или выбежала в чью-то открытую дверь. Мы будем рады если ее узнают по фотографии и заберут домой. Сегодня красавица с чудесными янтарными глазами находится на нашей любимой «котоферме». Она ждет и верит, что когда-нибудь на пороге ее временного жилища появится настоящий друг и хозяин. А пока кошечка осваивается и ждет свою очередь на стерилизацию. Приходите знакомиться.

Тел. 8-922-381-72-04, Анна

Щенки. Мальчики и девочки, окрас разный, возраст 1,5 - 2 мес. Вырастут средние. Шерстка густая, упитанные.

Тел. 8-922-381-72-04, Анна

Красотка. Молодая (1,5 года) и безумно красивая собака. Статная, выдержанная, ненавязчивая, воспитанная собака — улыбака. Вот было бы здорово найти ей дом...Такая красавица пропадает... Приглядитесь, может именно её кто-нибудь ищет, а она там — голодная, с надеждой в глазах...просто ждёт...

Тел. 8-922-301-79-72 Маша
Тел. 8-922-327-70-49 Нина М.
Тел. 8-919-476-41-76 Нина С.

Еще больше кошек (собак) вы найдете в наших группах:
https//vk.com/bezdoma_chaik
-группа собак
https//vk.com/club56770296
- группа кошек

Мойка высокого давления Crosser CR-W02, 4 100 руб. Т. 8-922-3241-431

Морозильная камера Dexp, 11 тыс. руб. Т. 8-922-3345-675

Муз. центр Sony MHC-EX-990, 3 колонки. Т. 8-902-8343-697

Мультиварка, 2 тыс. руб. Т. 8-992-2233-757

Мультиварка, 3 тыс. руб. Т. 8-912-7889-197

Мультиварка, 3 тыс. руб. Т. 8-982-4738-098

Мультиварка, 4 тыс. руб. Т. 8-919-7037-173

Нерабочая швейная машинка Подольск, 1 тыс. руб. Т. 8-922-6445-663

Обогреватель, 1 600 руб. Т. 8-922-3688-832

Отпариватель Philips GC515/25, 5 тыс. руб. Т. 8-922-6484-828

Парогенератор Цептер, новый, 2 набора кастрюль, новые. Лампа Цептер Бионик, новая. Радиатор (6 ребер), коляска детская + сумка переноска + сумка для мамы, б/у, недорого. Т. 8-922-6415-209

Перфоратор Макита HR2470, шлифмашинка. Т. 8-922-6427-909

Печь микроволновая Panasonic, с инверторной технологией, 2.5 тыс. руб. Т. 8-919-7024-300

Плита газовая, 10 тыс. руб. Т. 8-950-4461-155

Посудомойка Ariston LL 40, 2 тыс. руб. Т. 8-922-6446-861

Пылесос Зануси, 2 тыс. руб. Утюг эл., 150 руб. Пароварка для СВЧ, 2,8 л, 200 руб. Фен для сушки волос, 100 руб. Т. 8-922-3105-113

Пылесос, 800 руб. Т. 8-912-9877-940

Радиатор, 1 500 руб. Т. 8-919-4410-574

Радиатор, 2 тыс. руб. Т. 8-919-4410-574

Скороварка-мультиварка Скарлет sl 1529, 3,3 тыс. руб., возможен торг. Т. 8-922-3232-444

Соковыжималка Elenberg jm-5033, 700 руб. Т. 8-909-7331-977

Соковыжималка Philips, 600 руб. Т. 8-922-3662-800

Соковыжималка электр. Журавушка, пр-во Беларусь, 700 руб. Т. 8-922-3405-827

Стир. машина Бош Maxx5 на запчасти, 3 900 руб. Т. 8-922-3592-077

Стир. машина Индезит, 2 тыс. руб. Т. 8-922-3284-525

Стир. машины Самсунг и LD, автомат, в хор. сост., гарантия полгода, привезу, установлю, 8 тыс. руб. Т. 8-922-6405-220

Телефон Панасоник с трубкой, беспроводной, б/у. Раковина фаянс, новая. Т. 8-922-6464-720

Термо-предохранитель самовосстанавливающийся, 50 руб. Т. 8-922-3672-670

Устройство для охлаждения и розлива пива, 3 тыс. руб. Т. 8-922-5049-009

Хлебопечка Vitek VT-1990 W, 2 800 руб. Т. 8-922-3661-787

Холодильник Indesit SB 200.027, 2-камерный, р-р 200х60х67 см, в отл. рабочем сост., 7 тыс. руб. Т. 8-922-2437-254

Холодильник Indesit SB150-2.027, 2-камерный, сост. нового, в рабочем сост., гарантия 2 мес., 7.5 тыс. руб. Т. 8-922-2437-254

Холодильник Indesit, 2-камерный, 7 тыс. руб. Т. 8-922-2437-254

Холодильник Pozis, 3 тыс. руб. Т. 8-999-1236-782

Холодильник Samsung, 2-камерный, No frost, в хор. сост., выс. 180 см, цвет металлик, если долго открыта дверь, подает звуковой сигнал, настройка t в камерах, быстрая заморозка, 7,5 тыс. руб. Т. 8-922-3232-444

Холодильник Stinol, 2-камерный, 6 тыс. руб. Т. 8-922-2437-254

Холодильник Атлант, 4 500 руб. Т. 8-922-3263-647

Холодильник Донбасс Vita Nova, 5 тыс. руб. Т. 8-922-3362-765

Холодильник Орск, 2-камерный, 5 тыс. руб. Микроволновка, 2 тыс. руб. Все в отл. сост. Т. 8-922-3219-724

Холодильник Орск, в норм. рабочем сост., 1 тыс. руб., самовывоз. Т. 8-919-4896-982

Холодильник, 5 500 руб. Т. 8-922-2450-033

Чайник, 600 руб. Т. 8-912-9877-940

Швейная машина Janome SE 518, 7 тыс. руб. Т. 8-992-2369-524

Швейная машина, Подольская, 2 тыс. руб. Таль цепная г/п 5 тн, 2 тыс. руб. Эл/шкаф 500х740 на 380В, 5 тыс. руб. Т. 8-922-3109-482

Швейная машинка Подольск, ножная, класса 1М, 1 500 руб. Т. 8-965-5574-294

Эл/плита Дарина, 3-конф., 800 руб. Т. 8-919-7024-300

Электрический обогреватель, 2 500 руб. Т. 8-908-2613-290

7.2 КУПЛЮ

Стир. машина автомат, на запчасти, в любом сост., до 500 руб., помогу выбрать и установить новую. Т. 8-922-6405-220

Холодильник на запчасти, 500 руб., дороже от состояния. Т. 8-922-2437-254

Холодильник, стир. машины, газ. плиты, по 100 руб., вывезу сам. Т. 8-922-2450-033

МЕБЕЛЬ

8.1 ПРОДАМ

LED контроллер 216W, 550 руб. Т. 8-963-8803-365

Ваза для песочной церемонии, 160 руб. Т. 8-922-3318-304

Вешалка нержавейка, 2 тыс. руб. Т. 8-922-6401-079

Гардины, 2 500 руб. Т. 8-963-8811-233

Детская кроватка, новая, 8 тыс. руб. Т. 8-982-4579-420

Детский диван. Т. 8-922-6433-074

Диван угловой 270х170, угол меняется, цвет бежевый, материал флок, 4 тыс. руб. Т. 8-922-3098-058

Диван угловой, 5 тыс. руб. Т. 8-908-2625-469

Диван угловой, б/у, 3 тыс. руб. Т. 8-922-3103-500

Диван, 1 500 руб. Т. 8-922-3438-320

Диван, 20 тыс. руб. Т. 8-922-0202-999

Диван, 3 500 руб. Т. 8-922-6445-663

Диван, 3 тыс. руб. Т. 8-922-3200-677

Диван, 5 тыс. руб. Т. 8-922-3000-160

Диван, кресло, стол-книжка, дешево. Т. 8-919-4816-163

Диванчик, 3 тыс. руб. Т. 8-922-2458-345

Диванчик, 3 тыс. руб. Т. 8-992-2127-151

Зеркало, 1 500 руб. Т. 8-922-2458-045

Кресла, 1 500 руб. Т. 8-922-3030-014

Кресло и диван, 15 тыс. руб. Т. 8-950-4425-959

Кресло пластмассовое, цв. красный, для дачи. Т. 8-919-7024-300

Кровать 1-спальная, с матрасом, сост. хор. Т. 8-922-3241-826

Кровать 1-спальная, с матросом, не б/у, 4 шт., 2 тыс. руб./шт., торг. Т. 8-922-3872-815

Кровать 2-спальная, 3 тыс. руб. Т. 8-922-3137-788

Кровать 2-спальная, в отл. сост., 4,5 тыс. руб. Т. 8-922-3663-116

Кровать 2-спальная, с подъемным механизмом и матрасом, цена договорная. Т. 8-922-3001-102

Кровать 2-ярусная, 8 тыс. руб. Т. 8-922-3342-919

Кровать Денди, 2 ящика, ортопедический матрац, 5 тыс. руб. Т. 8-965-5634-670

Кровать Советская, пружинная, 1 тыс. руб. Т. 8-922-3608-327

Кровать детская (подростковая), фирма Шкап, цв. бежевый, матрац ортопедический в комплекте, б/у 2 года, в хор. сост., 5 тыс. руб. Т. 8-922-3272-720

Кровать для дошкольника, 4 тыс. руб. Т. 8-912-4808-275

Кровать, 1 500 руб. Т. 8-922-3491-619

Кровать-чердак, 5 500 руб. Т. 8-922-2455-117

Кухонный гарнитур, стол и шкафы, 2 500 руб. Т. 8-965-5738-462

Кухонный гарнитур. Т. 8-992-2070-144

Лавка, 4 тыс. руб. Т. 8-922-3044-529

Лавочка в баню, новая, длина 1 м, 890 руб., доставка. Т. 8-922-3233-324

Лавочка в сад, 13 тыс. руб. Т. 8-922-6408-729

Люстра и люстра с вентилятором, лопастей нет, 1 800 руб. Т. 8-922-6484-828

Люстра, 1 тыс. руб. Т. 8-902-6484-226

Люстра, 100 руб. Т. 8-965-5716-236

Люстры, 100 руб. Т. 8-922-3709-432

Машина швейная Чайка-3, ножная, Советская, в раб. сост., 800 руб., торг. Т. 8-982-2449-611, 8-919-4841-302

Мебель в прихожую, 5 тыс. руб. Т. 8-922-2449-322

Мебель для детской, 20 тыс. руб. Т. 8-922-3068-039

Мягкая мебель, диван раздвижной, 2 кресла, цвет бежевый, 15 тыс. руб. Т. 8-922-3663-003

Набор для кухни, 3 тыс. руб. Т. 8-922-2451-623

Набор мебели Премьера, из трех предметов, 15 тыс. руб. Т. 8-922-3710-878

Плафоны СССР, 150 руб. Т. 8-950-4400-078

Плед травка пушистый, 1 тыс. руб. Т. 8-922-3348-658

Подушка латексная ортопедическая взрослая, 800 руб. Т. 8-922-3000-148

Прихожая Наташа, пр-во Иж-мебель, цв. светло-коричневый, в отл. сост., 8 тыс. руб. Т. 8-922-3573-584

Садовая мебель, 3 тыс. руб. Т. 8-922-3104-610

Светильник, 150 руб. Т. 8-922-3006-974

Стеллаж хромированный. Т. 8-919-7024-300

Стеллаж, 3 500 руб. Т. 8-922-6442-466

Стенка стильная, детская стенка юниор, 7 тыс. руб. Т. 8-922-3172-878

Стенка, 7 тыс. руб. Т. 8-922-3065-174

Стол компьютерный, 2 тыс. руб. Т. 8-922-3121-637

Стол компьютерный, 3 тыс. руб. Т. 8-922-3511-341

Стол компьютерный, 500 руб. Т. 8-922-3745-765

Стол компьютерный, угловой, в хор. сост., 2 тыс. руб., торг. Т. 8-922-3872-815

Стол обеденный. Т. 8-919-7024-300

Стол письменный, 1 500 руб. Т. 8-919-7037-173

Стол универсальный, трансформируемый, стул, 5 500 руб. Т. 8-965-5634-670

Стул хороший, 600 руб. Т. 8-922-3254-596

Стулья венские, в отл. сост. Т. 8-919-7024-300

Сувенир-оберег Домовой, 200 руб. Т. 8-922-3347-275

Сундук. Т. 8-912-4504-936

Сушилка для белья, 200 руб. Т. 8-965-5716-236

Туалетный столик, 3 тыс. руб. Т. 8-999-3636-704

Тумба под ТВ, 1 тыс. руб. Т. 8-965-5738-462

Угловой шкаф венге, 4 тыс. руб. Т. 8-922-3243-343

Уличное освещение, 1 500 руб. Т. 8-922-6447-283

Чип светодиодный, 100 руб. Т. 8-963-8803-365

Шаль пуховая, белая, 100х100, 500 руб. Покрывало белое, 150 руб. Ткань лоскут КШТ, костюм., камуфляж. и др. Сапоги корич., р-р 38, натур. кожа, 100 руб. Т. 8-922-3105-113

Шифоньер 2 и 3-створчатый, сервант, тумбочка. Т. 8-922-3824-384

Шифоньер 3-створ. с зеркалом и антресолью, кровать дерев., 1-спал, с матрасом, тумба под ТВ на колесиках, недорого, СРОЧНО! Т. 8-919-7035-819

Шкаф для прихожей. Т. 8-922-3769-399

Шкаф, 7 тыс. руб. Т. 8-992-2127-151

Шкаф-купе, 4 тыс. руб. Т. 8-922-3477-770

8.2 КУПЛЮ

Диван-еврокнижка, недорого или приму в дар. Т. 8-922-3098-058

ОДЕЖДА

9.1 ПРОДАМ

Ботинки раб., новые, р-р 43, недорого. Т. 8-902-8343-798

Валенки самокатки, высокие, короткие, белые, черные. Т. 8-919-1589-620, Михаил Борисович

Джинсы в отл. сост., б/у 1 год, 3 шт., 200 руб./шт., р-р 42-44. Т. 8-922-3260-414

Комплект вязанный, шапочка и широкий длинный шарф, 250 руб. Комплект куртка жен. новая, р-р 48 и сапоги р-р 37, 1 тыс. руб. Т. 8-922-3243-446

Костюм сварщика, брезент., новый, р-р 52-54, недорого. Т. 8-902-8343-798

Костюмы жен., в отл. сост., из костюмной ткани, р-р 54-56, тройка, микровелюр и двойка, кост. ткань, юбка-годе (отдельно). Т. 8-919-4815-894

Куртка зима, новая, мужская (подростковая), р-р 46-48, рост 170, цвет коричневый, 3,5 тыс. руб. Т. 8-902-6372-796

Пальто д/с, длинное, р-р 46-48, 2 тыс. руб. Т. 8-922-3076-429, Настя

Пальто демисез., нат. кожа, р-р 44-46, 7 тыс. руб. Дубленка нат., р-р 44-46, 5 тыс. руб. Т. 8-922-3232-444

Пальто зим., с мехом по воротнику и манжетам (отстегиваются), подклад отстегивается, р-р 46-48, 2 тыс. руб. Т. 8-922-3076-429, Настя

Пальто зимнее болоньевое с капюшоном, новое, р-р 44, цвет темно-серый. Куртка кожаная, коричневая, новая, р-р 44. Т. 8-922-3175-789

Пальто осеннее, цв. темно-синий, почти черный, женское, б/у, р-р 48, длинное, 300 руб. Т. 8-922-3142-951

Плащ длинный, р-р 50-52, на полную высокую женщину, светлый, 500 руб. Т. 8-922-3142-951

Полусапоги, д/с, р-р 38, новые, цв. серый, голенище украшено стразами, каблук-шпилька, натур. замша, 1.5 тыс. руб. Т. 8-982-4506-048, 8-922-3573-584

Полушубок, натур. каракуль, коричн., отделка - норка, в идеал. сост., р-р 52, 50 тыс. руб., торг, СРОЧНО! Т. 8-908-2415-059, 4-63-62

Сапоги жен., финские, новые, 2 пары, р-р 38, 40, 1-1,5 тыс. руб. Туфли муж., новые, р-р 42 и резиновые полусапоги, б/у, р-р 42. Т. 8-922-3243-446

Сапоги жен., цв. черный, р-р 40, зимние, на небольшом каблучке, б/у, 300 руб. Т. 8-922-3142-951

Сапоги женские, 2 пары, р-р 37, черные и коричневые, кожа натуральная, на каблуке, на худую ногу, черные 700 руб., коричневые 400 руб. Т. 8-922-3001-075

РЕКЛАМА
Лавка добра
добрые вещи от 10 до 100 руб.
charity shop «Лавка добра»
Покупая у нас, вы помогаете другим!
ул. Промышленная ,11
ТД «Хозяин», 2 этаж.

Свитер новый, темно-синий цвет, р-р 48-50, 600 руб. Спорт. костюм, новый, шерсть, Румыния, р-р 46-48, 700 руб. Свитер, новый, лечебный, из пуха коз болгарских, мужской, р-р 52-54. Т. 8-922-3243-446

Туфли лакированные, р-р 38,5, 500 руб. Туфли р-р 38, 500 руб. Т. 8-922-3232-444

Халат х/б, белый и темно-синий, р-р 52-54, новые. Т. 8-908-2415-059, 4-63-62

Шапки норковые, мужская и женская в хор. сост., р-р 57-58, 2 тыс. руб./шт. Т. 8-902-7908-682

Шуба каракулевая длинная, новая, р-р 46-48, дешево. Пиджаки муж., р-р 58-60, в хор. сост. Т. 8-912-7864-298

Шуба мутон, р-р 46-48, в отл. сост., длина до колена, есть капюшон, 3 тыс. руб. Т. 8-922-3262-595

Шуба мутон., трапеция, р-р 54, в идеал. сост., 20 тыс. руб. Т. 8-919-4815-894

Шуба норковая, р-р 42-44, б/у 4 зимы, 20 тыс. руб., торг. Т. 8-922-3260-414

Шуба норковая, р-р 44-46, длина 80 см, Новоторжская норка фабрики Россия, качест. красивый мех, цв. черный, воротник круглый, имеет красивый вид, б/у 1 сезон, 45 тыс. руб. Т. 8-922-6458-174

Шуба нутрия удлин., б/у, р-р 50, 4 тыс. руб., торг. Т. 8-922-3663-003

МУЗЫКАЛЬНЫЕ ИНСТРУМЕНТЫ

10.1 ПРОДАМ

Баян тульский Этюд, в отл. сост. Т. 8-922-3417-251

Баян, 2 тыс. руб. Т. 8-922-3709-494

Баян, 2 тыс. руб. Т. 8-929-2340-324

Бубен, 500 руб. Т. 8-922-6445-663

Волшебные музыкальные космофоны (глюкофоны), 5 500 руб. Т. 8-922-2469-246

Гармонь тульская, 8-планочная, с регистром, в хор. сост. Т. 8-922-3259-152

Гармонь, аккордеон, баян, гитара. Т. 8-950-8329-849

Гитара. Т. 8-922-3037-138

Домра, 15 тыс. руб. Т. 8-922-3362-868

Дым машина, 2 600 руб. Т. 8-922-6476-197

Инструмент музыкальный, 2 тыс. руб. Т. 8-922-3701-794

Комбик belcat 15rg, 3 700 руб. Т. 8-982-2345-899

Микрофон, 150 руб. Т. 8-922-3117-919

Оркестровый баян, 2 тыс. руб. Т. 8-922-6445-663

Световой прибор Ministar, 2 500 руб. Т. 8-922-6476-197

Синтезатор Casio, 25 тыс. руб. Т. 8-922-3093-235

Синтезатор Casio wk 3300 с педалью и подставкой, 9 тыс. руб. Т. 8-922-3165-810

Синтезатор, 2 тыс. руб. Т. 8-922-6439-726

10.2 КУПЛЮ

Гитара. Т. 8-922-3563-798

Детская гармонь Нотка, детский баян Малыш, детский аккордеон Юность. Т. 8-912-8745-358

Пианино в хор. сост., коричневого цвета. Т. 8-922-3121-779

ЖИВОТНЫЕ

11.1 ПРОДАМ

ОБЪЯВЛЕНИЯ О ПРОДАЖЕ ЖИВОТНЫХ ЯВЛЯЮТСЯ ПЛАТНЫМИ:
– ЭЛИТНЫЕ ПОРОДЫ С РОДОСЛОВНОЙ И БЕЗ;
– БЕЗ УКАЗАНИЯ КОЛИЧЕСТВА

ПОРОСЯТА, возраст 1 месяц, 10 дней. Цена договорная. Т. 8-922-3360-061, 8-922-2455-809

Аквариум 120 л, 4 тыс. руб. Т. 8-922-2452-081

Аквариум 300 л, 12 тыс. руб. Т. 8-919-4417-001

Аквариум с черепахой, 750 руб. Т. 8-922-3662-800

Ботиночки для собаки, 200 руб. Т. 8-922-3437-152

Бык. Т. 8-922-3115-990

Гуси на племя, уральской и башкирской породы. Т. 8-922-3705-155

Гусиная пара, самка белая, самец серый, 2,5 тыс. руб. Т. 8-922-6458-278

Домик для кошки или собачки, 700 руб. Т. 8-922-3458-322

Домик для птиц, 150 руб. Т. 8-922-3662-800

Индоутки, молодняк, 3 мес. Т. 8-922-3112-943, 5-64-93

Клетка для грызунов, 1 тыс. руб. Т. 8-932-3319-545

Клетка с шиншиллами, 4 тыс. руб. Т. 8-922-3875-544

Когтеточка, 500 руб. Т. 8-922-3184-460

Коза 5 лет, с 2 козлятами, 1 мес., кушают сами, козочка молодая 7 мес. Т. 8-950-4699-239

Коза на мясо, 4 тыс. руб. Т. 8-902-8051-107

Козы дойные 2 шт., хряк вьетнамец, 5 тыс. руб. Т. 8-922-3247-550

Козы дойные, козлята, возр. разный. Т. 4-35-07, 8-922-6451-373

Козы зааненские, 6 тыс. руб. Т. 8-922-3205-276

Корзинка для кошек, 400 руб. Т. 8-922-3423-212

Корова после двух отелов, стельная, отел в январе. Телка годовалая. Т. 5-55-34, 8-919-4888-279

Корова пять отелов. Т. 8-922-3565-885, 8-922-3034-104

Корова, 2 отела. Т. 8-922-3074-124

Коровы, телки Герефорд, 35 тыс. руб. Т. 8-922-3521-442

Костюмы для собак, 600 руб. Т. 8-922-6449-963

Котёнок, 1 руб. Т. 8-902-4788-505

Котята от шотландской кошки, 2 500 руб. Т. 8-982-2315-856

Котята, 100 руб. Т. 8-922-6492-540

Кошечка-британка. Т. 8-922-3224-168

Куры и петушки, возр. 6 мес., порода Франц. Сосо, Павловская, Хохладка цветная, 7 шт. Т. 8-922-3513-493

Петухи Домиант, молодняк Брамы, китайская шелковая. Т. 8-922-2459-589, 6-21-07

Петухи годовалые, 500 руб. Т. 8-902-8051-107

Петухи, 300 руб. Т. 8-922-3659-645

Полочка светлая, шир. 1,36, выс. 0,76, глуб. 20, 500 руб. Т. 8-922-3024-812

Попугай, 1 тыс. руб. Т. 8-922-3191-053

Поросята дикого кабана, 5 тыс. руб. Т. 8-982-4717-599

Поросята, 4 тыс. руб. Т. 8-922-3360-061

Поросята, хорошие, белые. Т. 8-937-3913-972

Поросята. Т. 8-922-3752-157

Пчелосемья, 10 тыс. руб. Т. 8-922-3003-558

Рыбки пара (самка и самец), 2 тыс. руб. Т. 8-922-3701-807

Самец цесарки. Т. 8-922-6458-278

Сумка-переноска для маленьких животных, 500 руб. Т. 8-952-6548-449

ПОДАТЬ ОБЪЯВЛЕНИЕ В «ЧИ» ЛЕГКО! >222-68 НА ЭЛЕКТРОННУЮ ПОЧТУ bochaint@chaint.ru 8-922-3122-226 КРУГЛОСУТОЧНО (SMS, РЕЧЕВОЕ СООБЩЕНИЕ) НА САЙТЕ chaint.ru В ГРУППЕ ВК vk.com/chaint В РЕДАКЦИИ ул. Мира, 1А

Объявления в текущий номер **принимаются до 14:00 вторника.** Купон и правила подачи объявлений на стр.10

Тёлочка стельная. Т. 8-922-6826-804

Телка стельная, 1 г 4 мес., отел в марте. Т. 8-952-3183-937

Телка, 1 г 6 мес., от дойных пород. Т. 8-922-3658-073

Телочка, возр. 8 мес., овцы. Т. 8-922-3143-580

Улитки Ахатина фулика, 60 руб. Т. 8-922-3236-800

Улитки Ахатины. Т. 8-950-4775-342

Универсальная шлейка, 1 400 руб. Т. 8-922-6403-672

Фурминатор для короткошерстных собак, 600 руб. Т. 8-929-2308-003

Хомяк джунгарик, 50 руб. Т. 8-912-9897-546

Черепаха. Т. 8-922-3048-392

Шотландские котята. Т. 8-922-3258-056

Щенки аляскинского маламута, 5 мес. Т. 8-982-8375-129

Щенки восточно-европейкой овчарки, 5 мес. Т. 8-982-8375-129

Щенки гончей и финской лайки. Т. 8-902-7970-701

Щенки гончей/дратхаара. Т. 8-902-7970-701

Щенки лабрадора ретривера, собака компаньон, верный и преданный друг для вашей семьи и детей, клеймо (родословная), паспорт и прививки по возрасту. Т. 8-922-3189-973

Щенки немецкой овчарки от питомника. Т. 8-922-3105-613

Щенки цвергшнауцера, черные с серебром, кобели, документы РКФ, клеймо, прививки по возрасту, помощь в выращивании, триминг. Т. 8-919-4772-517

Щенок немецкой овчарки, возраст 45 дней, окрас чепрачный, кобель. Т. 8-922-3123-666

Щенок немецкой овчарки, кобель, окрас чепрачный, чистокровный. Т. 8-922-3224-494

11.4 ОТДАМ

Котенок, возр. 1 мес., мальчик, бело-серый, бабушка ангорка. Т. 8-922-2449-669

Котик в хорошие руки, 2,5 мес., окрас черный, с белой грудкой, белые лапки, ловчий. Т. 8-922-3037-102

Котята в добрые руки, окрас белый и пестрый, возр. 2 мес., едят все, к лотку приучены. Т. 8-922-2407-710, 2-92-14

Котята в добрые руки, сиамские, возр. 2 мес., едят разнообразную пищу, к лотку приучены. Т. 8-922-2407-710, 2-92-14

Кошечка в добрые руки, белого цвета, ушки и хвостик рыженькие, возр. 2 мес., к лотку приучена, кушает хорошо, очень игривая. Т. 8-922-3412-088

Щенок девочка, от большой собаки, для охраны. Т. 8-922-3546-913

11.6 ЗООЗАГС

Лабрадор, окрас белый, возр. 4 года, породистый, ищет подружку. Т. 8-922-3000-382

Сибирский хаски ищет подружку, 1 500 руб. Т. 8-932-3349-559

11.7 ПОТЕРЯЛИСЬ

Кобель западно-сибирской лайки, убежал в р-не Завьялово, может переместиться в любой район города, если кто-то видел или имеет какую либо информацию, сообщить по телефонам, собака не агрессивна, если есть возможность, то поймать. Т. 8-922-3303-347, 8-982-4429-062

Кот в районе аэропорта, небольшого размера, окрас коричневый в черную полоску, на кончиках лап белые пятна, кличка Джек, нашедшему гарантировано вознаграждение. Т. 8-922-3115-001

ПРОДУКТЫ

12.1 ПРОДАМ

МОДУЛЬ АГРО
• КОМБИКОРМ ДЛЯ СЕЛЬХОЗЖИВОТНЫХ
• МУКА, КРУПЫ
• САХАР, соль
• МАСЛО РАСТИТЕЛЬНОЕ
• МАКАРОННЫЕ ИЗДЕЛИЯ
• ЧАЙ, КОФЕ, КОНСЕРВЫ
телефон 8(34241) 4-15-17
реклама

Вишня замороженая. Т. 8-912-4974-509

Картофель сорт Кронэ, 16 руб./кг., сетка 500 руб., возможна доставка. Т. 8-922-3192-244

Мед, 900 руб. Т. 8-922-3222-087

Морковь средняя и мелкая на корм, 5 ведер, 400 руб. Т. 8-922-6464-049

Мясо кролика. Т. 8-922-3354-560

Чеснок крупный, 200 руб./кг. Т. 8-922-3383-772

Чеснок, свёкла, морковь и кабачки по 10 кг. Т. 8-912-0689-105

Чеснок. Т. 8-912-4974-509

Яйцо свежее куриное, 50 руб./дес. Т. 8-922-3383-772

РАЗНОЕ

13.1 ПРОДАМ

ГРАВИЙ, ПЕСОК, ПГС, ОПГС, от 1 до 25 тонн. Работа самосвалов почасовая. Т. 8-922-2423-757

ВАГОНКА (осина, липа), доска пола и полка в баню. Т. 8-922-3098-717

ДОСТАВКА ВОДЫ ДОМОЙ И В ОФИС: Увинская Жемчужина, от 120 руб., АкваАргентум, от 110 руб., Кристальная, от 100 руб./19.2 л. Т. 8 (34241) 6-73-73, 8-922-3130-457

ДРОВА чурками, колотые, горбыль, опил, гравий, песок, глина, ПГС, ОПГС, щебень. Грузоперевозки КАМАЗ, вывоз мусора. Т. 8-922-6447-015

ДРОВА БЕРЕЗА КОЛОТЫЕ. Т. 8-922-3877-090, 8-932-3350-465

НАВОЗ конский в мешках. Доставка по договоренности. Т. 8-922-3638-388, Вишневая, 38 (Заря-2)

НАВОЗ, ПЕРЕГНОЙ, ЧЕРНОЗЕМ, ТОРФ, ГРУНТ. Т. 8-922-6447-015

ДРОВА БЕРЕЗОВЫЕ, СМЕШАННЫЕ, СУХАРА, ТЮЛЬКИ, ОТЛЕТ, ГОРБЫЛЬ, ОПИЛ, ПЕСОК, ПГС, грузоперевозки ГАЗ, КамАЗ и многое другое, рассрочка. Т. 8-922-3098-717

Песок, гравий, ПГС, ОПГС, навоз, перегной. от 1 до 25 тонн. Т. 8-922-6412-030

ПЕСОК, гравий, ПГС, ОПГС, грунт, глина, перегной, опил. 1, 5, 10, 25 тонн. Т. 8-922-3621-262

ПЕСОК, ПГС, ОТСЫПКА, СУГЛИНОК, ГЛИНА, ОПИЛ от 1 до 25 тонн. Т. 8-902-6447-916

ТОРФ, ГРАВИЙ, ПЕСОК. Т. 8-912-9801-929

Алоэ, 45 руб. Т. 8-922-3503-109

Бак н/ж, 40 л, 2 тыс. руб. Столовая эл/кастрюля 40 л, 1,5 тыс. руб. Заготовка из н/ж 50х50, 1 тыс. руб. Т. 8-922-3821-937

Банки 3 литра, 30 руб. Т. 8-922-3348-924

Банки 3-литровые, 20 руб. Т. 8-922-2424-233

Банки 3-литровые, 30 руб. Т. 8-922-2449-322

Банки, 1-л, 3-л, бутылки из-под гранатового сока с крышками. Т. 2-62-03

Бензопила Дружба-4 электрон, приставка водопомпа, рабочая. Запчасти: карбюратор, коленвал, шина под другую цепь, поршерь в сборе и пр., 3 тыс. руб. Т. 8-904-8462-920

Быт. техника, холодильники 2 шт., ТВ 2 шт., строит. материалы, газ. болоны, б/у, в хор. сост., в связи с переездом. Т. 8-922-3162-532

Бытовка жилая, утепленная, на колесах. Т. 8-950-4476-821

Веники берез., 100 шт. Т. 8-922-3625-074

Впитывающие нижнее белье (трусики) для женщин (7 капель) Depend, M/L (р-р 42-48), 5 упак. по 10 шт., 400 руб./упак. Т. 8-922-6450-026

Гардины, картины, самовар угольный, зеркала, люстра, часы старинные, вешалка, посуда, экраны для батарей, комнатные цветы, светильник, вентилятор форточный. Т. 8-922-3824-384

Глад. доска с подставкой и розеткой д/утюга, 300 руб. Весы напольные 150 кг, 300 руб. Чайник 3 л, 350 руб. Т. 8-922-3243-446

Горшок для цветов, 100 руб. Т. 8-922-3025-956

Горшок для цветов, 200 руб. Т. 8-922-3345-675

Грамматика итальянская и итальянский разговорник, 300 руб. Т. 8-965-5574-294

Два аквариума на мет. стойке-кронштейне, 70 и 160 л, спец. подсветка (светодиоды и люмин. лампы для растений, б/у полгода, в отл. сост., 17 тыс. руб. Т. 8-912-4844-877

Дверь дерев. входная, в частный дом, новая. Перфоратор новый, генератор маленький, бензиновый, можно на рыбалку, на отдых очень удобно. Т. 8-922-3048-614, 8-922-6480-858

Денежное дерево, 300 руб. Т. 8-922-3345-675

Дрова березовые, колотые, 6 куб., 1,3 тыс. руб./куб. м. Т. 8-922-3635-302

Духи на розлив, 380 руб./100 мл, Eclat, Императрица, мужские Happy. Т. 8-922-3573-584

Ж/дверь новая, китайская, 2,5 тыс. руб., торг уместен. Т. 8-922-2457-718

Журнал Барвинок, 600 руб. Т. 8-922-3126-291

Журналы Total Film. Т. 8-912-7845-814

Журналы Малыш, 1 200 руб. Т. 8-922-3126-291

Журналы Мурзилка, 800 руб. Т. 8-922-3126-291

Журналы Радио, 50 руб. Т. 8-922-3627-709

Журналы веселые картинки, 2 300 руб. Т. 8-922-3126-291

Замиокулькас, 1 300 руб. Т. 8-922-3423-212

Зеркало 97х42 см, 250 руб. Утюг, складная ручка. Т. 8-922-3105-113

Инвалидная коляска, 4 тыс. руб. Т. 8-922-6401-186

Инвалидная коляска, в хор. сост., 2 тыс. руб. Т. 8-906-8873-069

Инвалидная коляска. Т. 8-952-3257-777

Книга Их помнит мир спасенный, 300 руб. Т. 8-965-5574-294

Книга знахаря, 300 руб. Т. 8-965-5574-294

Книга-панорама, 150 руб. Т. 8-992-2369-524

Книги о счастье и управлении собой, 150 руб. Т. 8-922-6489-467

Книжки-малышки, 500 руб. Т. 8-922-3126-291

Комнатные цветы, 250 руб. Т. 8-912-4808-275

Кострюля эмал. с крышкой, 20 л. Бидон алюм. 20 л. Канистра метал. 10 л, 2 шт. Огородный инвентарь, пластинки конц. В. Высоцкого. Т. 8-922-3405-827

Костюм сварщика, р-р 48, 50, 52. Т. 8-922-3625-074

Костюм сварщика, теплый, войлочный, р-р 50-52, новый. Т. 8-902-8343-798

Кресло-коляска с ручным приводом, в упаковке, новая, пр-во США. Т. 8-922-3417-251

Крышные прутковые багажники на классику, р-р 1.2х1.1 и 1.6х1.1, чехлы на Ниву 3-дверную, все б/у, в хор. сост. Т. 8-904-8462-920

Ламели для жалюзи, новые, ткань, белые, ширина 9 см, длинна 1 м, 21 шт., 1,6 тыс. руб. Т. 8-922-6447-800

Лодка аллюмин. Крым, дешево, СРОЧНО! Т. 8-922-6412-864

Массажер Casada, пр-во Германия, 10 тыс. руб. Т. 8-919-4815-894

Матрац Нуга Бест NM-2500 турманиевый, р-р 1900х800х40, 25 тыс. руб., без торга. Т. 8-922-3046-165

Набор глиняной посуды 17 предметов, 18 500 руб. Т. 8-922-3624-499

Орхидеи, 385 руб. Т. 8-922-0202-999

Памперсы для взрослых, фирма SENI номер 2(M), обхват талии 75-115, номер 3(L) обхват талии 115-150, в упак. 30 шт., на липучках, 6 капель, возможна доставка, от 950 руб. Т. 8-922-3348-406

Пеленки одноразовые, впитывающие, 60х90, в упак. 30 шт., 600 руб., возм. доставка. Т. 8-922-3348-406

Печь буржуйка, 30х50х60 см с колосниками. Т. 8-922-3237-229

Печь буржуйка, небольшая. Т. 8-922-3625-074

Печь буржуйка, с колосниками, р-р средний. Т. 8-922-3237-229

Печь для бани, бак нержавейка, топи мойся, из предбанника, ст 8 мм. Т. 8-902-6430-909

Приспособление для заточки ножей, включая керамические, в магазинах не продается. Т. 8-922-3257-986

Ручная тёрка, 300 руб. Т. 8-922-3821-937

Саженцы маньчжурского ореха, 300 руб. Т. 8-922-3070-777

Соковыжималка, 600 руб. Т. 8-965-5574-294

Стол обеденный и 4 табуретки, б/у в хор. сост., 3 тыс. руб. Книги, 60 руб. Зеркало 3-створчатое, 500 руб. Фляга, 1 тыс. руб. Пружины дверные, 30 шт., 20 руб. Т. 8-922-3663-003

Телефоны стационарные LG GS-472L, Telta-217-9, 300 руб. Т. 8-922-3098-058

Телефоны стационарные Panasonic KX-TS2365, KX-TS2350, 500 руб. Т. 8-922-3098-058

Толковый словарь Даля с иллюстрациями, 750 руб. Т. 8-922-6489-467

Фиалки листом, 40 руб. Т. 8-922-2423-926

Фикус бенджамина, 650 руб. Т. 8-922-3503-109

Цветы комнатные. Т. 8-922-2421-264

13.2 КУПЛЮ

ИКОНЫ, картины на холсте, кресты, распятья, церковная лепнина, статуэтки фарф. и чугун., самовары угольные, патефоны в рабочем сост. ДОРОГО! Т. 8-922-3302-511

РОГА ЛОСЯ, ОЛЕНЯ, САЙГАКА. Дорого! Можно неликвид и в лаке. Т. 8-922-3302-511

Советские радиодетали, измерительные приборы, платы с радиодеталями, в любом сот. Выезд. Оплата сразу. Т. 8-922-3009-496

Вертикалка, турка калибр 12, лиц. на руках. Т. 8-922-3277-075

Датчик движения. Т. 8-922-3192-410

Макулатура, пивные банки, пластик. бутылки. Т. 8-952-6489-518

Старый сломанный холодильник, стир. машина, газ. плита, чугунная батарея, мет. дверь, вынесу и вывезу сам, 100 руб. Т. 8-922-3166-778

Холодильник на запчасти, 500 руб., дороже от состояния. Т. 8-922-2437-254

Холодильник, газ. плиту, стиральную машину, старые, сломанные, вывезу сам. Т. 8-922-2450-033

13.3 МЕНЯЮ

Ваши карнавальные костюмы - на продукцию Фаберлик или парфюм на розлив. Т. 8-922-3573-584

ДЕТСКИЕ ТОВАРЫ

13.6 ПРОДАМ

Lego спецназ, 350 руб. Т. 8-922-3269-711

Автолюлька Лидер кидс, 1 600 руб. Т. 8-922-3427-399

Бакуган, 200 руб. Т. 8-922-3269-711

Блузка белая, рост 122, crockid, 250 руб. Т. 8-922-3573-584, 8-982-4506-048, 8-902-8022-882

Бортики, балдахин, держатель для балдахина, 800 руб. Т. 8-932-3359-324

Ботинки Rieker зима, 600 руб. Т. 8-922-3458-322

Ботинки зимние, на мальчика-подростка, р-р 40, Юничел, черные, кожа натуральная, мех иск., отличное состояние, 1000 руб. Т. 8-922-3001-075

Ботинки, 1 тыс. руб. Т. 8-922-3081-130

Бриджи для девочки, 200 руб. Т. 8-922-3169-252

Бриджи новые, 400 руб. Т. 8-922-6432-355

Брюки зимние, 400 руб. Т. 8-902-6422-105

Валенки детские, 800 руб. Т. 8-922-3304-170

Валенки, 500 руб. Т. 8-914-2038-326

Ванночка, 250 руб. Т. 8-922-3143-245

Велобег, 2 500 руб. Т. 8-922-3236-495

Ветровка на девочку, 500 руб. Т. 8-932-3355-085

Ветровка, 300 руб. Т. 8-922-3000-201

Вещи на мальчика-подростка, р-р 146-152: штаны спортивные на подкладе, 200 руб., цв. синий; ветровка спортивная на молнии, подклад-сеточка, цв. синий, 200 руб.; рубашка Tom Tailor, короткий рукав, х/б, 150 руб.; рубашка белая, длин. рукав, х/б, 100 руб.; рубашка светло-бежевая, длин. рукав, нарядная, 100 руб.; куртка-ветровка на молнии, легкая, цвет синий, карманы, 350 руб.; куртка-ветровка, спортивная, с капюшоном, цв. темно-синий/голубой, удобная и просторная, на подкладке, 400 руб. Т. 8-922-3001-075

Видео-няня Avent, 5 500 руб. Т. 8-922-3205-284

Водолазка, 70 руб. Т. 8-922-6481-848

Вязаный медведь, 2 тыс. руб. Т. 8-992-2295-501

Горка-домик (башня), пластик, испол. как спортивный снаряд, игровой, цветная, размер 1,2х1,2х1,0 м, развивает и укрепляет ребенка, можно на дачу в сад, отличный подарок бабушек и дедушек. Т. 8-982-2599-727

Горшок детский, 150 руб. Т. 8-922-3143-245

Детская автомобильная подушка под шею, 400 руб. Т. 8-922-2450-464

Детская качель, 700 руб. Т. 8-982-4550-026

Детская коляска 2в1 TFK Joggster Twis, 14 500 руб. Т. 8-951-9556-124

Детская кроватка, 1 тыс. руб. Т. 8-922-2450-894

Детская кроватка, 2 500 руб. Т. 8-922-3426-310

Детская кроватка, 4 500 руб. Т. 8-929-2336-602

Детская кроватка-качалка с матрасом, коляска, все за 3 тыс. руб. Т. 8-922-3076-819

Детская прогулочная коляска Capella S-802WF, красный/черный, три положения, перекидная ручка, большая корзина, теплый конверт прилагается, 7.5 тыс. руб., без торга. Т. 8-922-3300-025

Детский бассейн, 500 руб. Т. 8-908-2761-075

Детский велосипед, 500 руб. Т. 8-922-6484-828

Детский зимний костюм рост 98 см, 500 руб. Т. 8-932-3354-366

Детский квадроцикл, 2 тыс. руб. Т. 8-922-3136-662

Детский конструктор для мальчика, 300 руб. Т. 8-922-3208-644

Детский уголок (кровать-чердак), в хорошем сост.: вверху кровать, внизу шифоньер, письм. стол с выдвижной столешницей, тумбочка, ящики и полка для книг, дл. спал. места -2203, ширина - 840, цв. светлый дуб с салатовым, матрас в подарок, 8000 руб., возможен торг при осмотре. Т. 8-922-6451-832

Джемпер, 190 руб. Т. 8-922-6481-848

Джинсовый комплект, 500 руб. Т. 8-922-6463-151

Джинсовый плащик Zara, 300 руб. Т. 8-922-3136-865

Дубленка демисезонная, 800 руб. Т. 8-922-3511-790

Дубленка на девочку. Т. 8-912-4983-269

Зимние сапоги, 1 тыс. руб. Т. 8-922-3135-148

Зимние сапожки, 350 руб. Т. 8-952-3376-046

Зимний комбинезон, 2 тыс. руб. Т. 8-922-3285-240

Зимний комплект Manudieci, 9 тыс. руб. Т. 8-922-3205-284

Зимний костюм 140/146см, 2 800 руб. Т. 8-922-3000-201

Зимний костюм, 1 тыс. руб. Т. 8-914-2038-326

Игрушечная карета для барби, 2 тыс. руб. Т. 8-922-3034-573

Игрушка Furby, 4 500 руб. Т. 8-922-2466-409

Качель детская, 1 тыс. руб. Т. 8-922-3199-657

Качель для новорожденного, 3 500 руб. Т. 8-922-6401-671

Кеды, 300 руб. Т. 8-982-9939-933

Кенгуру-переноска Задоринки, для ребенка 3-15 кг, три положения, новый в упаковке, не использовался ни разу, 1100 руб. Т. 8-922-3300-025

Коляска 2в1, 7 500 руб. Т. 8-908-2518-286

Коляска Bebetto Murano 2в1, 20 тыс. руб. Т. 8-912-5978-990

Коляска Roan Marita Prestige 2в1, 12 тыс. руб. Т. 8-922-3111-235

Коляска Zipry, 6 тыс. руб. Т. 8-912-4983-269

Коляска iZacco Z6, 2 200 руб. Т. 8-922-3096-772

Коляска lider kids, 3 500 руб. Т. 8-922-3087-434

Коляска для двойняшек, 15 тыс. руб. Т. 8-922-6487-157

Коляска, 4 тыс. руб. Т. 8-922-6414-119

Коляска, 700 руб. Т. 8-919-4759-085

Коляска-трансформер, дождевик, сумка переноска, москитная сетка, сумка для вещей в наличии, б/у 1 год, цвет серый с розовыми вставками и цветами, 5 тыс. руб. Т. 8-922-2437-475

Коляска-трость, 800 руб. Т. 8-922-3285-152

Комбенизон деми, 1 тыс. руб. Т. 8-982-4579-420

Комбенизон на мальчика, 400 руб. Т. 8-982-4341-554

Комбинезон весна-осень, 500 руб. Т. 8-952-3376-046

Комбинезон еврозима, не продувает, не промокает, температурный режим до -15, в идеал. сост., 1,5 тыс. руб., торг. Т. 8-922-3671-736

Комбинезон еврозима, р-р 86, сост. идеал., не продувает, не промокает, темп. режим до -15. Т. 8-922-3671-736

Комбинезон зим., цв. темно-синий, р-р 48, возм. на невысокого мальчика, новый, 500 руб. Т. 8-922-3142-951

Комбинезон на девочку, 700 руб. Т. 8-912-4983-269

Комбинезон на мальчика, 200 руб. Т. 8-912-4983-269

Комбинезон на мальчика, 300 руб. Т. 8-912-4983-269

Комбинезон на мальчика. Т. 8-912-4983-269

Комбинезон на мальчика. Т. 8-912-4983-269

Комбинезон носить от 104, 550 руб. Т. 8-922-3000-148

Комбинезон с флисом, 450 руб. Т. 8-922-3000-148

Комбинезон трансформер, р-р 80, цвет голубой, 1,5 тыс. руб., в идеал. сост. Сапожки зима, р-р 23, 500 руб., на мальчика, почти новые. Т. 8-922-3122-374

Комбинезон флисовый Crockid, 400 руб. Т. 8-922-3072-419

Комбинезон флисовый, 200 руб. Т. 8-922-3072-419

Комбинезон, 300 руб. Т. 8-912-4983-269

Комбинезон. Т. 8-912-4983-269

Комод, 2 500 руб. Т. 8-919-7037-052

Конверт зимний, 1 тыс. руб. Т. 8-912-4983-269

Конверт розовый, с ручками, для реб. 0-4 мес., на овчине, 700 руб. в хор. сост., торг при осмотре. Т. 8-922-2440-402

Конверт, 300 руб. Т. 8-922-3766-328

Конверт-комбинезон, осень-зима, натур. подстежка, от 0 до 3 лет, 500 руб. Платья праздничные, 500 руб. Куртка осень, 500 руб. Все в хор. сост. Т. 8-982-2599-727

Корсет Orto, грудо-поясничный, р-р М, на рост 135-140. Т. 8-922-3573-584

Костюм вязанный, 300 руб. Т. 8-922-3347-275

Костюм демисезонный для девочки, куртка и полукомбинезон, р-р 86-98, сост. хор., без потертостей, 700 руб. Т. 8-922-3671-736

Костюм зимний, рост 104, 1 500 руб. Т. 8-922-3221-346

Костюм новогодний Медведь, от 1,5 лет, 500 руб. Т. -892-2342-117

Костюм новый, 500 руб. Т. 8-982-4579-420

Костюм тройка, 500 руб. Т. 8-922-2467-625

Костюм, 300 руб. Т. 8-922-6481-848

Кофта Benneton, 600 руб. Т. 8-922-3511-790

Кроватка дерев., детская, до 3 лет. Т. 8-922-3193-436

Кроватка для маленькой принцессы, 5 тыс. руб. Т. 8-922-6472-455

Кровать 2-ярус., лесенка-шкаф и шкаф для одежды (штанга и полочки), матрац, 8 тыс. руб. Т. 8-922-3076-429, Настя

Кровать-машина, спальн. место 90х160, цвет белый/синий/черный, встр. подсветка фар + диоды снизу, наклад. колеса, ортопед. решетка, матрац, все в отл. сост., покупалась на заводе в г. Москва, 12 тыс. руб., торг. Т. 8-922-3262-595

Кроссовки, 600 руб. Т. 8-922-3205-078

Круг на шею для купания, 200 руб. Т. 8-922-6401-671

Кукла негритянка Анжела, СССР, Донецкая фабрика, 1 тыс. руб. Т. 8-950-4400-078

ПОДАТЬ ОБЪЯВЛЕНИЕ В «ЧИ» ЛЕГКО! >222-68 НА ЭЛЕКТРОННУЮ ПОЧТУ bochaint@chaint.ru 8-922-3122-226 КРУГЛОСУТОЧНО (SMS, РЕЧЕВОЕ СООБЩЕНИЕ) НА САЙТЕ chaint.ru В ГРУППЕ ВК vk.com/chaint В РЕДАКЦИИ ул. Мира, 1А Объявления в текущий номер **принимаются до 14:00 вторника.** Купон и правила подачи объявлений на стр.10

Куртка для девочки crockid, рост 116-122, 1000 руб. Т. 8-922-3573-584, 8-982-4506-048, 8-902-8022-882

Куртка зимняя с брюками, 1 500 руб. Т. 8-909-7297-209

Куртка зимняя, на мальчика, р-р 146, Батик, цвет серый с рисунком, капюшон с иск. мехом, молния, карманы, очень удобная и теплая, 700 руб. Т. 8-922-3001-075

Лакированные туфельки, 400 руб. Т. 8-919-7122-290

Летающая фея, 1 тыс. руб. Т. 8-922-3034-573

Люлька-колыбель, 500 руб. Т. 8-922-3662-800

Люлька-переноска д/новорождённых, в отл. сост., утеплённая, съёмный капюшон на кнопках, цвет светло-серый с голуб. отделкой, 500 руб. Т. 8-922-3444-362, 8-919-4481-285

Манеж кровать happy baby Martin, 2 тыс. руб. Т. 8-919-4960-212

Массажный коврик, 1 500 руб. Т. 8-922-3014-435

Мобиль, 500 руб. Т. 8-922-3625-120

Молокоотсос, 700 руб. Т. 8-922-2418-669

Мотоцикл, 4 500 руб. Т. 8-904-8474-353

Музыкальная игрушка-светильник Chicco, 1 500 руб. Т. 8-922-3205-284

Олимпийка, 300 руб. Т. 8-932-3355-085

Платье бальное, 1 600 руб. Т. 8-922-3136-865

Платье для девочки, 350 руб. Т. 8-912-4808-275

Платье для девочки, на возраст примерно 7-11 лет, очень красивое. Т. 8-922-2440-402

Платье на выпускной, 1 тыс. руб. Т. 8-922-3034-573

Платье нарядное, 900 руб. Т. 8-922-3000-148

Платье нарядное, цв. розовый, в очень хорошем состоянии, на дев., возр. 6-9 лет, 1 тыс. руб., торг. Т. 8-922-3118-231

Платье, 500 руб. Т. 8-922-3354-710

Платья на выпускной в д/с, есть белое и нежно-розовое, розовое, ростовка на 122. Т. 8-922-3573-584

Плащ для девочки, 200 руб. Т. 8-912-4808-275

Плюшевая шапочка с олимпиады, 1 тыс. руб. Т. 8-922-3034-573

Полуботинки на мальчика, весна-лето, натур. кожа, черные, на липе, спортивного фасона, очень удобные, в отл. состоянии, 550 руб. Т. 8-922-3001-075

Приставная кроватка, 500 руб. Т. 8-922-2406-647

Пуховик фирмы Sela, новый, 1 тыс. руб. Т. 8-902-6352-486

Развивающие игрушки, 600 руб. Т. 8-922-3205-284

Развивающий коврик Tiny Love Лесное озеро, 2 тыс. руб. Т. 8-922-3405-782

Развивающий коврик, 400 руб. Т. 8-922-3706-095

Резиновые сапоги для девочки, 200 руб. Т. 8-912-4808-275

Рубашка, 190 руб. Т. 8-922-6481-848

Рюкзак, 700 руб. Т. 8-905-8639-232

Самокат для малышей, 450 руб. Т. 8-967-8792-021

Сандалии, 100 руб. Т. 8-922-3221-346

Сандалики, 300 руб. Т. 8-952-3376-046

Сани-коляска для девочки Nika, 1 тыс. руб. Т. 8-982-4709-057

Санки детские, 1 200 руб. Т. 8-929-2305-115

Санки детские, 2 300 руб. Т. 8-922-3199-657

Санки, 500 руб. Т. 8-922-3004-321

Санки-коляска Ника 7, 3 500 руб. Т. 8-922-3190-622

Санки-коляска, 1 800 руб. Т. 8-922-3659-603

Санки-коляска, 2 500 руб. Т. 8-919-4748-438

Сапоги весенние, 200 руб. Т. 8-912-4808-275

Сапоги детские, 350 руб. Т. 8-922-3091-076

Сапоги зимние, 700 руб. Т. 8-922-3205-078

Сапоги зимние, 700 руб. Т. 8-922-3205-078

Сапоги осенние, 300 руб. Т. 8-912-4808-275

Сарафан школьный, из бордового микровильвета, рост 116-128, 500 руб. Т. 8-922-3573-584, 8-982-4506-048, 8-902-8022-882

Свитшот 122/128, 400 руб. Т. 8-922-3136-865

Свитшот, 100 руб. Т. 8-922-6481-848

Сиденье на унитаз, 150 руб. Т. 8-922-3143-245

Силиконовый слюнявчик, 200 руб. Т. 8-922-3671-736

Смесь Малютка, 8 пачек, 180 руб. Т. 8-922-3743-889

Снегокат для мальчиков, 1 тыс. руб. Т. 8-922-3417-355

Снегокат, цвет черный, в хор. сост., но есть трещина на передней лыже, 1 тыс. руб., торг. Т. 8-922-3262-595

Спортивный костюм, размер S, 800 руб. Т. 8-922-3627-507

Стул для кормления Bertoni, 1 тыс. руб. Т. 8-919-7024-300

Стульчик для кормления Беби тон, трансформер, регулируется по высоте и наклону все положения, съемная столешница, корзина для игрушек, ребенок пристегивается. Т. 8-982-2599-727

Сумка переноска для новорожденного, 600 руб. Т. 8-922-3087-434

Термометр и книжка, 100 руб. Т. 8-922-3000-148

Туфельки р-р 27, 100 руб. Т. 8-922-3221-346

Туфельки, в хор. сост., 300 руб. Т. 8-904-8474-353

Форма школьная для девочки, для Гимназии, жилетка бордовая, 2 шт., жилетка серая, 2 шт. (одна с шевроном), юбка серая, сарафан серый. Т. 8-922-2440-402

Ходунки, 1 300 руб. Т. 8-922-3639-404

Цифра 1 (картон, ткань), объемная, 500 руб. Т. 8-922-3342-117

Цифра 1, 350 руб. Т. 8-922-3625-120

Цифра 5, 250 руб. Т. 8-922-3511-790

Шапка демисезонная, 200 руб. Т. 8-922-3458-322

Шапка, 200 руб. Т. 8-922-3205-078

Шубка Monnalisa, 2 тыс. руб. Т. 8-922-3205-284

Эл/качель Мамару 3.0, 17 тыс. руб. Т. 8-922-3365-873

Электро/мотоцикл, в упак., 3 тыс. руб. Т. 8-922-3671-736

Юбка, 500 руб. Т. 8-922-3136-865

Юбка, рост 128/134, 400 руб. Т. 8-922-3136-865

13.7 КУПЛЮ

Конверт для мальчика от 0 до 4 мес., теплый, массажный коврик, детский развив. коврик, муз. карусель, коляска зима-лето, в хор. сост. Т. 8-922-3212-499

СПОРТТОВАРЫ

13.8 ПРОДАМ

Беговая дорожка, 12 тыс. руб. Т. 8-922-3419-711

Ботинки лыжные Fischer, 3 тыс. руб. Т. 8-922-2436-999

Ботинки лыжные Адидас, коньковый ход, цвет черный, р-р 8, б/у, в отл. сост., 5 тыс. руб. Т. 8-922-6447-800

Велосипед 3-колесный, с ручкой, 5 500 руб. Т. 8-922-3165-895

Велосипед GT avalanche 3.0, 16 тыс. руб. Т. 8-932-3354-618

Велосипед Merida, 12 тыс. руб. Т. 8-929-2344-123

Велосипед детский для ребёнка 5-7 лет, 5 тыс. руб. Т. 8-922-3417-355

Велосипед, 3 тыс. руб. Т. 8-922-2426-039

Велосипед, 3 тыс. руб. Т. 8-922-3414-908

Велосипед, 3 тыс. руб. Т. 8-922-6454-774

Ветровка фирмы Крафт, 500 руб. Т. 8-922-3625-187

Гантели, 800 руб. Т. 8-902-6409-411

Гимнастический ролик для пресса, 350 руб. Т. 8-922-3014-435

Гиря 32 кг, 2 тыс. руб. Т. 8-922-3511-341

Гиря 32 кг. Т. 8-922-3563-798

Грипшифт Shimano SL-RS35-6R (правый), 250 руб. Т. 8-922-3334-587

Детские боксёрские перчатки, 200 руб. Т. 8-952-6449-853

Детские горнолыжные ботинки, 4 тыс. руб. Т. 8-922-3610-631

Детские лыжные ботинки р-р 35, 800 руб. Т. 8-922-3610-631

Жилет утепленный, 650 руб. Т. 8-992-2070-742

Зимние жерлицы, 100 руб. Т. 8-922-2420-738

Камуфлированный рюкзак, 3 тыс. руб. Т. 8-922-3426-427

Кимоно для дзюдо, 500 руб. Т. 8-922-3659-645

Коньки Wifa 27, 5 500 руб. Т. 8-922-3033-906

Коньки раздвижные, р-р 32-36, 500 руб. Т. 8-902-8353-591

Коньки фигурные Iceberger Erica, р-р 33, 1 700 руб. Т. 8-902-6475-040

Коньки фигурные для девочки, 700 руб. Т. 8-919-7091-517

Коньки фигурные р-р 28, 1 тыс. руб. Т. 8-922-3165-516

Краги хоккейные 12» Easton Synergy 40, 1 600 руб. Т. 8-929-2305-115

Кроссовки беговые ADIDAS SPRINGBLADE новые, чёрные с зелёным, р-р 43, чёрные, р-р 42. Т. 8-951-9540-401

Лодка ПВХ, 1-местная, г/п 160 кг, б/у 4 мес., недорого. Т. 8-932-3316-829

Лыжи детские + палки, 500 руб. Т. 8-922-3226-377

Лыжные ботинки, 17 тыс. руб. Т. 8-950-4554-011

Лыжный беговой костюм для соревнований, 4 тыс. руб. Т. 8-919-4589-166

Металлоискатель Garret Ace Euro, 9 тыс. руб. Т. 8-912-5961-036

Обруч, 400 руб. Т. 8-922-3345-675

Обруч, 500 руб. Т. 8-912-9877-940

Очки Адидас, 4 тыс. руб. Т. 8-922-3625-187

Палатка туристическая, 2 тыс. руб. Т. 8-922-3175-220

Ракетки для бадминтона, 150 руб. Т. 8-922-3269-711

Роликовые коньки детские б/у, 500 руб. Т. 8-902-6300-253

Роликовые коньки, р-р 38-41, 1 тыс. руб. Т. 8-982-2509-149

Санки детские, 200 руб. Т. 8-950-4461-155

Санки, 700 руб. Т. 8-951-9440-700

Снаряжение для подводной охоты, новое и б/у. Т. 8-922-3212-795

Снегокат, 1 500 руб. Т. 8-922-2432-255

Снегокат, 1 тыс. руб. Т. 8-922-3065-589

Сноуборд USD butterfly, 7 тыс. руб. Т. 8-922-3192-424

Спальный мешок, 1 500 руб. Т. 8-922-3426-427

Спиннинг, 2 тыс. руб. Т. 8-982-4622-245

Спортивная гиря 32 кг, 800 руб. Т. 8-912-7871-610

Спортивный уголок, 5 тыс. руб. Т. 8-922-3254-596

Тренажёр, 600 руб. Т. 8-912-9877-940

Трусы хоккейные Easton, 1 тыс. руб. Т. 8-922-3621-808

Хоккей, 1 тыс. руб. Т. 8-992-2072-190

Хоккейные коньки RGX, б/у, р-р 30, 1 тыс. руб. Т. 8-922-3262-595

Челенжер, 5 тыс. руб. Т. 8-922-3709-494

Шкаф для киев, 2 тыс. руб. Т. 8-922-3244-233

Штанга разборная с креплением. Т. 8-922-3595-188

Штанга, 5 тыс. руб. Т. 8-958-1470-115

Щитки футбольные детские, 300 руб. Т. 8-929-2305-115

Щитки хоккейные Easton RS 12», 1 тыс. руб. Т. 8-929-2305-115

Щитки хоккейные Easton RS 12», 1 тыс. руб. Т. 8-929-2305-115

Эллипсоид, 5 тыс. руб. Т. 8-906-8875-858

13.9 КУПЛЮ

Жилет спасательный. Т. 8-922-3003-703

ТЕХОБОРУДОВАНИЕ

14.1 ПРОДАМ

РУБРИКА ПЛАТНАЯ

Агрегат гидравлических испытаний и дегазации баллонов АГДБ-2, предназначен для гидравлического испытания и дегазации стальных сварных баллонов емкостью 5, 27, 50 л, изготовл. 2008 г, 200 тыс. руб. Т. 8-982-4332-021

Аппарат для производства сухого гранулированного льда Pelletizer PE80 Дания, изготовл. 2011 г, ледогенератор позволяет произвести гранулы сухого льда, диам. от 1,7 до 16 мм, 700 тыс. руб. Т. 8-982-4332-021

Железо кровельное 70х140х0,5, 200 шт., или обмен на дрова, перегной. Бензопила Дружба, с запасными цепями и частями. Т. 8-912-7864-298

Крольчата и взрослые кролики, порода разная. Т. 8-922-6456-536

Ленточная пилорама ПТ 03 КРОНА, 100 тыс. руб., возможен торг. Т. 8-922-3628-077

Мотоблок Каскад, б/у, нерабочий, недорого. Т. 8-922-3193-436

Сварочный полуавтомат, универсал, ток переменный и постоянный, электроды 4, 3, 2; проволока 1, 1,5 2, 2,5. Т. 8-922-3088-589

Смеситель с подогревом воды, новый, KBAYBO модель: HY30-07 3000W 220V. Т. 8-919-7120-324

Эл/удлинитель, 20 м, 1 тыс. руб. Т. 8-922-6495-390

Электроды по чугуну, ЧГ-4, диам. 3 мм, недорого. Т. 8-902-8343-798

14.2 КУПЛЮ

Баллоны, пропановые, кислородные, ацетиленовые. Т. 8-951-9527-304

Кислородные баллоны в любом состоянии. Т. 8-922-6448-023

Перфоратор, шуруповерт, ручная циркулярная пила, Метабо, Бош, Макита, б/у, в хор. сост., недорого. Т. 8-982-2531-803

Промышленные автоматические выключатели, пускатели, электродвигатели, остатки кабеля. Т. 8-922-6448-023

Холодильник, в рабочем сост. Т. 8-922-3563-798

Электродвигатель б/у. Т. 8-922-6448-023

АВТОТРАНСПОРТ

15.1 ПРОДАМ

ОБЪЯВЛЕНИЯ О ПРОДАЖЕ/ОБМЕНЕ/ПОКУПКЕ/АРЕНДЕ ИНОМАРОК БЕЗ ПРОБЕГА ПО РФ, БОЛЬШЕГРУЗНЫХ АВТОМОБИЛЕЙ, А ТАКЖЕ А/М ГАЗЕЛЬ ВСЕХ МОДЕЛЕЙ – ПЛАТНЫЕ

АВТОКЛИМАТ
Предпусковые автономные отопители, установка, диагностика, ремонт. Установка ГБО Ловато (документы). Заправка и ремонт автокондиционеров. Т. 8-922-3092-202, Советская, 1/12

КАМАЗ 10 тонн, самосвал, требуется ремонт. Т. 8-922-3277-024

Apollo RFZ Open 140 17/14, 56 тыс. руб. Т. 8-922-3552-366

Audi A6 2.4 MT, 1998 г/в, 200 тыс. км, 207 тыс. руб. Т. 8-922-3000-704

Audi A6 2.4 MT, 2002 г/в, 407 тыс. км, 315 тыс. руб. Т. 8-902-6388-777

Audi A6 3.2 AT, 2005 г/в, 240 тыс. км, 550 тыс. руб. Т. 8-922-2446-026

BMW K100LT, 150 тыс. руб. Т. 8-922-3035-466

CHEVROLET NIVA 2005 г/в, дв. 1,7 л (80 л. с), компл.: ГУР, 2ЭСП, ЦЗ, эл/зеркала с подогревом, сигн., музыка MP3, локера, антикор, колпак на запаску, отл. сост., бережная экспл., чистый ухоженный салон, своевременное ТО, вложений не требует. Т. 8-922-6492-699

CHERY TIGGO 2011 г/в, цвет темно-синий металлик, пр. 77 тыс. км, дв. 1,8 л (132 л. с), МКПП, ГУР, ABS, ЦЗ, 2 под. безоп., ПТФ, парктроник, эл/люк, рейлинги, штатная магнитола CD+MP3 с управлением на руле, кондиционер, эл/зеркала, подогрев передних сидений и зеркал, лифт водит. сидения, тонировка, литье R-16, заменены все расходники, сигн. с а/з, отл. сост., чистый ухоженный салон, не битая, не крашенная, все ТО пройдены. Т. 8-902-7942-282

CHERY TIGGO 2012 г/в, 1 хозяин, цвет вишневый металлик, пр. 77 тыс. км, двиг. 1,8 л (132 л. с), МКПП, ГУР, ABS, ЦЗ, сигн., 4ЭСП, ПТФ, кондиционер, 2 под. безоп., электролюк, рейлинги, штатная магнитола CD+MP3 с управлением на руле, эл/зеркала с подогревом, подогрев передних сидений, лифт водит. сидения, тонировка, литье R-16, отл. сост., все ТО пройдены, резина, зима-лето. Т. 8-902-7942-282

CHERY TIGGO T11 2013 г/э, 1 хозяин, сборка Китай, дв. 1.6 л (119 л. с), пр. 65 тыс. км (подтвержден сервис. книжкой), 4ЭСП, ГУР, ПТФ, кондиционер, подогрев сидений и зеркал, ABS, ЦЗ, сигн. штатная, 2 под. безоп., парктроник, штатная магнитола MP3+USB, литье R-16, лифт водит. сидения, тонировка, релинги, ПТС оригинал, 2 комплекта ключей, отл. сост., резина зима-лето. Т. 8-922-6492-699

CHEVROLET LACETTI 2007 г/в, цвет серебристый металлик, дв. 1,6 л (109 л. с), МКПП, максим. компл.: борт. комп., ГУР, климат-контроль, 4ЭСП, ABS, 2 под. безоп., подогрев пер. сидений, эл/зеркала с подогревом, музыка MP3, ЦЗ, сигн. с а/з StarLine, велюровый салон, кожаный руль, противотуманки, литье R-15, защита двиг., комплект зимней резины, в отл. внешнем и технич. сост., сделано полное ТО, юрид. чистая, без залогов и обременений. Т. 8-922-6492-699

CHEVROLET NIVA 2010 г/в, 1 хозяин, цвет кварц, двиг. 1,7 л (80 л. с), пр. 68 тыс. км, ГУР, 2ЭСП, ЦЗ, борт. комп., сигн. с о/с, музыка MP3, антикор, защита двиг., газовое оборудование, в отл. сост., чистый ухоженный салон, вложений не требует, бережная эксплуатация, юридически чистый. Т. 8-922-6492-699

CHEVROLET NIVA 2012 г/в, дв. 1,7 л (80 л. с), пр. 72 тыс. км, компл.: ГУР, 2ЭСП, ЦЗ, эл/зеркала с подогревом, сигн., музыка MP3+USB, локера, антикор, колпак на запаску, отл. сост. авто, бережная экспл., чистый ухоженный салон, родной ПТС, своевременное ТО, вложений не требует. Т. 8-902-7942-282

CHEVROLET NIVA 2016 г/э, пр. 10 тыс. км, огранич. комплектация WINTER EDITION: кондиционер, ГУР, 2ЭСП, ЦЗ, эл/зеркала с подогревом, подогрев всех сидений, сигн. с а/з, лит. диски R-16, резина Кама FLAME, муз. MP3+USB, локера, фаркоп, рейлинги, антикор, отл. сост., бережная экспл., без ДТП 100 %, чистый ухоженный салон, родной ПТС. Т. 8-902-7942-282

Chery Tiggo (T11) 1.8 MT, 2012 г/в, 77 тыс. км, 375 тыс. руб. Т. 8-922-6402-252

Chevrolet Aveo 2011 г/в, 1 хозяин, цвет серебристый, пр. 97 тыс. км, компл.: ГУР, 2 ЭСП, кондиционер, abs, музыка, сигн. с а/з, бережная экспл., своевременное ТО. Т. 8-922-3235-353

Chevrolet Aveo 2011 г/э, цвет черный, пр. 91 тыс. км, компл.: ГУР, 2 ЭСП, кондиционер, abs, музыка, сигн. с а/з, бережная эксплуатация, своевременное ТО, чистый и ухоженный салон. Т. 8-922-3235-353

Chevrolet Aveo 2011 г/э, цвет черный, пр. 91 тыс. км, компл.: ГУР, 2 ЭСП, кондиционер, abs, музыка, сигн. с а/з, бережная экспл., своевременное ТО, чистый и ухоженный салон. Т. 8-922-3235-353

Chevrolet Cruze 2012 г/в, цв. черный металлик, пр. родной 77 тыс. км, объем дв. 1,6 л, 109 л.с., МКПП, ГУР, ABS, EBD, BAS, ЭСП, эл/зеркала, музыка, ЦЗ, кондиционер, сигн. с а/з, штатная аудио система, подогрев передних сидений, регулировка сиденья по высоте, защита двигателя, антикор. Т. 8-902-7942-282

Chevrolet Lacetti 1.4 MT, 2007 г/в, 150 тыс. км, 160 тыс. руб. Т. 8-922-3835-922

Chevrolet Lanos, 06 г/в, дв. 1.5, бензин, передн. привод, седан, 4 двери, 8 клапанов, второй хозяин, подвеска и двиг. в порядке, комплект зим. колес, сигнализация. Т. 8-922-3319-343

Chevrolet Niva 1.7 MT, 2004 г/в, 156 тыс. км, 180 тыс. руб. Т. 8-950-4559-644

Chevrolet Niva 1.7 MT, 2011 г/в, 80 тыс. км, 280 тыс. руб. Т. 8-922-3218-021

Chevrolet Niva 2014 г/в, дв. 1,7 л, пр. 35 тыс. км, цвет светло-серебристый, компл.: ГУР, 2ЭСП, ЦЗ, эл/зеркала с подогревом, кондиционер, муз. МП3, локера, антикор, колпак на запаску, в отл. сост., бережная экспл., 1 хозяин, 410 тыс. руб. Т. 8-922-3735-729

Chevrolet Niva 2017 г/в, дв. 1.7 л (80 л.с.), новый, без пробега, ГУР, 2 ЭСП, эл/зеркала с подогревом, защита двигателя, ЦЗ, коврики в салон, локера. Т. 8-922-6492-699

Chevrolet Niva, 03 г/в, пробег 230 тыс. км, цвет белый, 2 ЭСП, ГУР, состояние хорошее, 150 тыс. руб., торг уместен, или меняю на гараж на Основном. Т. 8-922-3017-875

DAEWOO MATIZ 2007 г/в, пр. 37 тыс. км, цвет голубой, дв. 0,8 л, компл. база: сигн., музыка, тонировка, сост. отличное, новая летняя резина. Т. 8-902-7942-282

Daewoo Nexia 1.6 MT, 2005 г/в, 70 001 км, 80 тыс. руб. Т. 8-922-3539-858

Daewoo Nexia 2011 г/в, пр. 74 тыс. км, цвет черный, штатная музыка, сигн., гидро-усилитель руля, кондиционер, ст/подъем., резина зима-лето на дисках, 155 тыс. руб., торг. Т. 8-922-3448-981

Daewoo Nexia 2007 г/в, цвет вишня, 95 тыс. руб. Т. 8-922-3222-644

Daewoo Nexia 2012 г/в, 190 тыс. руб. Т. 8-922-3331-263

Daewoo-Espera 97 г/в, зеленая, не ржавая, пороги заменены, в хор. сост., 90 тыс. руб. Т. 8-922-3219-724

Dodge Intrepid 2.7 AT, 2002 г/в, 290 тыс. км, 130 тыс. руб. Т. 8-922-3263-359

FORD FUSION 2011 г/в, 1 хозяин, пр. 47 тыс. км, цв. голубой, дв. 1.4 л (80 л. с), ГУР, 2ЭСП, кондиционер, ABS, ПТФ, ЦЗ, сигн. с а/з, музыка CD, 4 под. безоп., лифт водит. сидения, отл. сост. Т. 8-902-7942-282

Ford Fiesta 2007 г/в, дв. 1.4, 80 л. с., ГУР, MP3, ABS, 2 ЭСП, 2 подушки безоп., парктроник, сигнал., чистый ухож. салон, своеврем. ТО. Т. 8-922-6492-699

Ford Focus 1.4 MT, 2008 г/в, 139 тыс. км, 285 тыс. руб. Т. 8-922-3083-815

Ford Focus 1.8 MT, 2008 г/в, 130 тыс. км, 340 тыс. руб. Т. 8-982-4647-204

GEELY MK 2012 г/в, 1 хозяин, пр. 48 тыс. км, объем дв. 1,5л. (94 л.с), комплектация люкс, ГУР, кондиционер, 4ЭСП, ПТФ, ABS, 2 подушки безоп., ЦЗ, сигн., литые диски R-15, антикор, отл. сост., бережная экспл., чистый ухоженный салон, своевременное ТО. Т. 8-922-6492-699

Geely Emgrand EC7 1.5 MT, 2013 г/в, 98 тыс. км, 350 тыс. руб. Т. 8-922-3233-080

Geely MK Cross 2012 г/в, цв. снежка, дв. 1.5 л, пр. 63 тыс. км, ГУР, 4 ЭСП, кондиционер, ABS, 2 подушки безопасности, ЦЗ, сигн. с а/з, ПТФ, литые диски R-16, тонировка, антикор, в отл. сост. Т. 8-902-7942-282

Geely MK Cross 2013 г/в, цв. серебр., пр. 66 тыс. км, дв. 1.5, 94 л .с., комп. люкс, ГУР, кондиц., 4 ЭСП, ПТФ, ABS, 2 подушки безоп., ЦЗ, сигн. с а/з, парктроник, тонировка, антикор, в отл. сост., бережная эксплуат., чистый ухож. салон, своеврем. ТО по регламенту. Т. 8-922-6492-699

Geely Mk Cross 2013 г/э, 1 хозяин, дв. 1,5 л (94 л.с.), пр. 53 тыс. км, ГУР, кондиционер, 4 ЭСП, ABS, ПТФ, ЦЗ, кожаный салон, сигн. с а/з, эл/люк, эл. зеркала с подогревом, муз. MP3+USB, лит. диски R-16, рейлинги, тонировка, в отл. сост., бережная эксплуатация, без ДТП, чистый ухоженный салон. Т. 8-902-7942-282

HONDA CR-V 2013 г/в, 1 хозяин, пр. 85 тыс. км, пред. макс. комплектация: ГУР, климат-контроль, круиз-контроль, 4ЭСП, ABS, ESP, ПТФ, ЦЗ, 8 подушек безоп., кожаный салон, эл/привод водит. сидения, эл/зеркала с подогревом и функцией складывания, подогрев сидений, эл/люк, камера заднего вида, парктроник, датчики света и дождя, штатная мультимедиа с управлением на руле, сигн. с а/з, лит. диски R-18, резина зима-лето на дисках, отл. сост., сервис. обслуж., чистый ухоженный салон, бережная экспл. Т. 8-902-7942-282

Honda CBR 600F, 130 тыс. руб. Т. 8-922-3276-467

Honda dio af35, 20 тыс. руб. Т. 8-922-3223-630

Hyundai Accent 1.5 AT, 2008 г/в, 147 тыс. км, 238 тыс. руб. Т. 8-922-3000-704

Hyundai Accent 1.5 MT, 2004 г/в, 260 тыс. км, 160 тыс. руб. Т. 8-922-3407-598

Hyundai Elantra 1.6 MT, 2007 г/в, 170 тыс. км, 265 тыс. руб. Т. 8-922-3123-568

Hyundai Elantra 2005 г/в, АКПП, максим. Комплектация, 247 тыс. руб. Т. 8-922-3379-574

Hyundai Getz 1.3 MT, 2003 г/в, 145 тыс. км, 161 тыс. руб. Т. 8-922-6852-122

Hyundai Getz 2008 г/в, красный, 1.4 MT, пр. 97 тыс. км, кондиционер. Т. 8-922-3100-220

Hyundai H-1 (Grand Starex) 2.5 AT, 2012 г/в, 47 тыс. км, 1 199 тыс. руб. Т. 8-922-3187-415

Hyundai Trajet 2.0 AT, 2001 г/в, битый, 2 тыс. км, 100 тыс. руб. Т. 8-922-2467-789

Hyundai Tucson 2.0 MT, 2005 г/в, 141 тыс. км, 430 тыс. руб. Т. 8-951-1929-772

Hyundai ix35 2.0 AT, 2012 г/в, 91 тыс. км, 880 тыс. руб. Т. 8-922-6487-138

Hyunday Santa Fe 2002 г/в, внедорожник, не битый, 2,7 л, пр. 260 тыс. км, есть все навороты (резина, люк, камера и т.д.), что надо поменяно, только оригинальные зап. части, 365 тыс. руб. Т. 8-963-0132-841

KIA Rio 1.5 MT, 2003 г/в, битый, 160 тыс. км, 50 тыс. руб. Т. 8-982-4441-333

KIA cee'd 1.4 MT, 2008 г/в, 160 тыс. км, 355 тыс. руб. Т. 8-919-4896-454

KIA cee'd 1.6 MT, 2014 г/в, 61 тыс. км, 575 тыс. руб. Т. 8-922-3000-704

KIA-Rio 2017 г/в, новый, без пробега, дв. 1,6 л (123 л. с), компл. комфорт + теплые опции: ГУР, 2ЭСП, ABS, ESP, ЦЗ, ПТФ, ходовые огни, музыка MP3+USB, кондиционер, эл/зеркала с обогревом, 2 под. безоп., подогрев перед. сидений, подогрев зоны дворников, подогрев руля, регулировка сидения по высоте, складной задний ряд сидений. Т. 8-922-6492-699

LADA 4x4 (Нива) 1.7 MT, 2000 г/в, 150 тыс. км, 75 тыс. руб. Т. 8-922-3326-280

LADA 4x4 (Нива) 1.7 MT, 2012 г/в, 53 тыс. км, 260 тыс. руб. Т. 8-961-7573-781

LADA Granta 1.6 MT, 2015 г/в, 41 тыс. км, 345 тыс. руб. Т. 8-922-3087-113

LADA Granta 2014 г/в, седан, черный, пр. 66 тыс. км, комплектация норма, ЭУР, 2ЭСП, 1 хозяин. Т. 8-922-3100-220

LADA Kalina 1.6 MT, 2008 г/в, 133 тыс. км, 135 тыс. руб. Т. 8-922-3272-651

ПОДАТЬ ОБЪЯВЛЕНИЕ В «ЧИ» ЛЕГКО! >222-68 НА ЭЛЕКТРОННУЮ ПОЧТУ bochaint@chaint.ru 8-922-3122-226 КРУГЛОСУТОЧНО (SMS, РЕЧЕВОЕ СООБЩЕНИЕ) НА САЙТЕ chaint.ru В ГРУППЕ ВК vk.com/chaint В РЕДАКЦИИ ул. Мира, 1А

Объявления в текущий номер **принимаются до 14:00 вторника.** Купон и правила подачи объявлений на стр.10

Авто с пробегом
мкр. Основной круговое движение за ТЦ "Джамбо"
пн-сб: 9.00-18.00
вс: 9.00-15.00
АВТОСАЛОН АСТЭК г. Чайковский
ПОКУПКА, ПРОДАЖА, ОБМЕН
АВТОКРЕДИТ, ПРИЁМ НА КОМИССИЮ
АВТОСТРАХОВАНИЕ, СРОЧНЫЙ ВЫКУП
8-902-47-89-929; 8-902-79-42-282
44-2-88
РЕКЛАМА

ЗДЕСЬ МОЖЕТ БЫТЬ ВАША РЕКЛАМА
Обратитесь к вашему персональному менеджеру 22-311, Марина, Татьяна

АВТО 159 АВТОСАЛОН
НОВЫЕ АВТОМОБИЛИ
ОТ ОФИЦИАЛЬНОГО ДИЛЕРА ПО ЦЕНЕ ЗАВОДА
реклама
ДЕЙСТВУЮТ ГОСПРОГРАММЫ:
РЕНО, КИЯ, НИССАН, ФОЛЬКСВАГЕН, ШКОДА, ХЁНДАЙ, РАВОН (ШЕВРОЛЕ), ЛАДА, УАЗ и др.
СЕМЕЙНЫЙ АВТОМОБИЛЬ* СКИДКА 10%
ПЕРВЫЙ АВТОМОБИЛЬ* СКИДКА 10%
ЛЬГОТНЫЙ КРЕДИТ * 7,5% ГОДОВЫХ
*Подробности уточняйте у продавцов-консультантов
Hyundai Creta
Renault Kaptur
г. Чайковский, ТЦ «Акварель» ул. Промышленная,13
тел.: (34241) 49-229; 8-902-802-65-85

LADA Kalina 1.6 MT, 2010 г/в, битый, 70 тыс. км, 100 тыс. руб. Т. 8-909-1076-241

LADA PRIORA 2015 г/в, 1 хозяин, авто на гарантии до 06.2018 г, дв. 1.6 л (106 л. с), ЭУР, пр. 42 тыс. км, кондиционер, ABS, 1 подушка безоп., ЦЗ, сигн., борт. комп., музыка MP3, 2ЭСП, эл/зеркала, сост. идеал., сервисное обслуживание у ОД. Т. 8-902-7942-282

LADA X-RAY 2017 г/в, новый, без пробега, дв. 1,6 л (106 л. с), цвет серебро, компл. OPTIMA: ГУР ,2ЭСП, ABS+BAS, ESP, EBD, TCS, HSA, система ЭРО-ГЛОНАСС, ходовые огни, музыка MP3 2DIN с громкой связью, 2ПБ, штатная сигн., есть большой модельный ряд авто, продажа от дилера, ПТС в наличии. Т. 8-922-6492-699

Nissan Qashqai 2.0 AT, 2012 г/в, 49 900 км, 850 тыс. руб. Т. 8-922-3253-510

Nissan X-Trail 2008 г/в, цвет черный металлик, кузов без вмятин и царапин, в родной краске, дв. 2,0 л (141 л. с), пр. 128 тыс. км, ПТС оригинал, подкл. полный привод, 6-МКПП, ГУР, ABS, ESP, борт. комп., эл/привод зеркал с обогревом, 4 под. безоп., 4ЭСП, климат-контроль, круиз-контроль, обогрев пер. сидений, датчик дождя и света, омыватель фар, магнитола CD/MP3 с управл. на руле, ЦЗ с ДУ, сигн. с а/з StarLine, два комплекта ключей, литье R-16, фаркоп, бережная и безаварийная экспл., машина в отл. внешнем и технич. состоянии. Т. 8-922-6492-699

Renault Logan 1.6 MT, 2009 г/в, 87 600 км, 259 тыс. руб. Т. 8-922-3100-220

Renault Logan 2009 г/в, цвет серо-зеленый, пр. 75 тыс. км., музыка, сигн., 2 ЭСП, airbag, ход. огни, бережная эксплуатация, своевременное ТО, чистый и ухоженный. Т. 8-922-3235-353

Renault Logan 2017 г/в, новый, без пробега, дв. 1,6 л (82 л.с.), ГУР, кондиционер, 4ЭСП, ABS, ПТФ, круиз-контроль, эл/зеркала с подогревом, подогрев перед. сидений, лит. диски R16, есть большой модельный ряд авто, интересующие вопросы к менеджеру автосалона, продажа от офиц. дилера, ПТС в наличии, различная цветовая гамма и комплектации. Т. 8-922-6492-699

АВТОМОЙКА САМООБСЛУЖИВАНИЯ
ЧИСТАЯ МАШИНА ЗА 70 РУБЛЕЙ
реклама

LADA Priora 1.6 MT, 2010 г/в, 90 тыс. км, 200 тыс. руб. Т. 8-905-8644-222

LIFAN SOLANO 2012 г/в., пр. 73 тыс. км, дв. 1,6 л (106 л. с), компл.: ГУР, кондиционер, 4 ЭСП, ABS, EBD, ПТФ, эл/зеркала с обогревом, ЦЗ, муз. USB, сигн., 2 подушки безоп., датчик света, ходовые огни, борт. комп., лифт водит. сидения, складной задний ряд сидений, антикор, большой вместительный багажник, кожаный салон, своевременное ТО. Т. 8-922-6492-699

LIFAN Smily (320) 1.3 MT, 2012 г/в, 51 тыс. км, 150 тыс. руб. Т. 8-922-3107-017

Nissan Teana 2.5 CVT, 2009 г/в, 141 тыс. км, 580 тыс. руб. Т. 8-922-3880-517

OPEL ASTRA 2000 г/в, 1,2 л (65 л. с), универсал, бензин, цвет белый, ремонта не требует, комплект зим. резины, 145 тыс. руб. Т. 8-922-3212-795

Opel Antara 2.2 AT, 2013 г/в, 81 тыс. км, 875 тыс. руб. Т. 8-922-3224-435

Opel Astra 1.8 MT, 2008 г/в, 126 тыс. км, 340 тыс. руб. Т. 8-922-3059-088

Opel Astra GTC 1.8 MT, 2007 г/в, 170 тыс. км, 300 тыс. руб. Т. 8-922-3407-082

Renault Logan 2011 г/в, цвет бежевый, пр. 84 тыс. км, компл.: ГУР, 2 ЭСП, кондиционер, музыка, сигн., бережная эксплуатация, своевременное ТО, чистый и ухоженный. Т. 8-922-3235-353

Renault Sandero 2012 г/в, дв. 1,6 л (8-клап.), пр. 62 тыс. км, ГУР, 2 ЭСП, ABS, 1 подушка безопасности, ЦЗ, музыка MP3+USB, лит. диски R-14, антикор, отл. сост., своевременное ТО, вложений не требует, чистый ухоженный салон, бережная эксплуатация, машина была в одной семье. Т. 8-902-7942-282

СКОРОСТЬ
ЧИСТЫЙ АВТОМОБИЛЬ ЗА 6-7 МИНУТ
реклама

Lada Granta 2013 г/в, 1 хозяин, дв. 1,6 л (87 л.с.), пр. 69 тыс. км, цвет белый, ЭУР, эл/зеркала, 2 ЭСП, кондиционер, защита двигателя, сигн. с а/з, музыка MP3+USB, тонировка, локера, антикор, состояние нового авто, своевременное ТО. Т. 8-922-6492-699

Lifan Smail 2013 г/в, ДВ. 1.3 Л (88 л.с), пр. 40 тыс. км. ГУР, ABS, 2подушки безопасности, ПТФ, 4ЭСП, эл/зеркала с подогревом, штатная аудиосистема, кондиционер, литые диски, музыка USB, антикор. Т. 8-902-7942-282

Logan 2012 г/в, дв. 1,4 л (75 л.с.), ГУР, кондиционер, 2 ЭСП, 1 подушка безоп., ЦЗ, сигн. с а/з, муз. MP3, чехлы, тонировка, резина зима-лето, в отл. сост., бережная экспл., без ДТП, чистый ухоженный салон. Т. 8-922-6492-699

Opel Mokka 2014 г/в, цвет серый металлик, 1 хозяин, пр. 80 тыс. км, дв. 1,8 л, 140 л.с., борт. комп., МКПП, ГУР, климат-контроль, круиз-контроль, 2ЭСП, эл/зеркала, салон ткань, обогрев заднего и боковых зеркал, ЦЗ, сигн. с а/з, 4 подушки безоп., ABS, ASR, ESP/ESC/DSC, EBD/EBV, мультимедиа CD/DVD/Blu-ray управление на руле, литые диски R-16, комплект зимних колес в подарок, бережная экспл., без ДТП, в отл. сост., чистый ухоженный салон, не битый, не крашенный, любые проверки, юридически чистый. Т. 8-902-7942-282

Renault Sandero 2017 г/в, дв. 1,6 л (84 л. с), от 594 990 руб., Renault LOGAN, от 489 тыс. руб., ПТС в наличии, гарантия 3 года или 100 тыс. км. Т. 8-922-6492-699

Renault Sandero Stepway 1.8 MT, 2012 г/в, 75 007 км, 450 тыс. руб. Т. 8-992-2072-190

Renault Sandero Stepway 2017 г/в, новый, без пробега, дв. 1,6 л (84 л.с.), ГУР, кондиционер, 4 ЭСП, ABS, ПТФ, круиз-контроль, эл/зеркала с подогревом, подогрев перед. сидений, лит. диски R-16, есть большой модельный ряд авто, интересующие вопросы к менеджеру автосалона, продажа от офиц. дилера, ПТС в наличии, различная цветовая гамма и комплектации. Т. 8-922-6492-699

РАБОТАЕМ
24 ЧАСА 7 ДНЕЙ В НЕДЕЛЮ
реклама

Mazda CX-7 2.3 AT, 2010 г/в, 96 тыс. км, 660 тыс. руб. Т. 8-950-5256-685

Mazda CX-7 2.3 AT, 2012 г/в, 70 300 км, 820 тыс. руб. Т. 8-922-3559-955

Mercedes-Benz CLK-класс 5.0 AT, 2003 г/в, битый, 100 тыс. км, 285 тыс. руб. Т. 8-922-2444-963

Mercedes-Benz E-класс 2.3 MT, 1991 г/в, 470 тыс. км, 120 тыс. руб. Т. 8-922-3082-883

Nissan Almera 2004 г/в, черный, ГУР, сигн. с а/з, подогрев передних сидений, кондиционер, омыватель фар, все работает в штатном режиме, перекупов прошу не звонить. Т. 8-922-3426-364

Opel Vectra 1.8 AMT, 2007 г/в, битый, 193 тыс. км, 250 тыс. руб. Т. 8-922-3073-864

Patron junior 125, 32 тыс. руб. Т. 8-932-3350-418

Peugeot 3008 1.6 AT, 2012 г/в, битый, 82 тыс. км, 520 тыс. руб. Т. 8-902-4773-993

Peugeot 308 1.6 MT, 2010 г/в, 140 тыс. км, 290 тыс. руб. Т. 8-922-2466-994

RENAULT LOGAN 2007 г/э, цвет ярко-синий, пр. 123 тыс. км, дв. 1.6 л (84 л. с), ГУР, кондиционер, 4ЭСП, эл/зеркала, ПТФ, ABS, литые диски R-15, ЦЗ, сигн., сост. отличное. Т. 8-902-7942-282

Renault Sandero Stepway 2013 г/в, цвет серый, дв. 1.6 л (84 л.с.), пробег 38 тыс. км, ГУР, кондиционер, 4 ЭСП, ABS, ПТФ, эл/зеркала с подогревом, подогрев перед. сидений, лит. диски R15, тонировка, музыка MP3, сигн. с а/з, сост. отличное, не крашеная, своевременное ТО. Т. 8-922-6492-699

Renault Simbol 2007 г.в., дв. 1,4 л (75 л.с.), цвет синий, ГУР, кондиционер, 2 ЭСП, ABS, ЦЗ, ПТФ, сигн., 1 подушка безоп., тонировка, отл. сост., чистый ухоженный салон. Т. 8-922-6492-699

Skoda Fabia 1.2 MT, 2006 г/в, 97 тыс. км, 200 тыс. руб. Т. 8-922-3875-590

МЕСТОРАСПОЛОЖЕНИЕ
ПРОМЫШЛЕННАЯ, 4/25
ПЕРЕКРЁСТОК УЛ. ПРОМЫШЛЕННАЯ - ЛУГОВАЯ
реклама

Mercedes-Benz Sprinter 3.0 MT, 2008 г/в, 480 тыс. км, 880 тыс. руб. Т. 8-912-9814-027

Nissan Almera Classic 1.6 MT, 2008 г/в, 290 тыс. км, 275 тыс. руб. Т. 8-922-2436-460

Nissan Juke 1.6 MT, 2014 г/в, 57 тыс. км, 675 тыс. руб. Т. 8-922-3187-415

Nissan Qashqai 1.6 MT, 2012 г/в, 72 тыс. км, 660 тыс. руб. Т. 8-922-3277-023

Nissan X-Trail 2004 г/в, дв. 2.5 л (165 л.с.), пр. 127 тыс. км, климат-контроль, MP3 магнитола, антикор, рейлинги, 4 ЭСП, ГУР, ABS, ПТФ, 4WD, подогрев передних сидений, эл/зеркала с подогревом, 4 подушки безоп., сигн., защита двигателя, отл. сост.. Т. 8-922-6492-699

RENAULT SANDERO 2012 г/в, дв. 1,6 л, 84 л. с, 1 хозяин, ГУР, кондиционер, 2 ст/подъём., сигн. с а/з, 2 подушки безоп., оригинальные литые диски, штатная аудиосистема с управлением на руле, чистый, не прокуренный салон, своевременное ТО, а/м без ДТП. Т. 8-922-6492-699

Renault Duster 2014 г/э, сост. нового, 1 владелец, ПТС оригинал, комплект. Privilege, кузов не бит, не крашен, ГУР, 2ЭСП, кондиционер, 2 подушки безопасности, ЦЗ, сигн. с а/з, муз. MP3+USB, релинги на крыше, защита двигателя, антикор, своевременное ТО, чистый не прокуренный салон. Т. 8-922-6492-699

Renault Logan 1.4 MT, 2013 г/в, 55 тыс. км, 285 тыс. руб. Т. 8-982-4766-760

Skoda Octavia 1.4 AT, 2014 г/в, 60 тыс. км, 780 тыс. руб. Т. 8-922-3109-900

Skoda Octavia 1.6 MT, 2000 г/в, 245 тыс. км, 190 тыс. руб. Т. 8-922-6441-026

Skoda Octavia 2010 г/в, полный эл/пакет, подогрев сидений, тонировка, кондиционер, автомат, 1.4 TSI, зимняя резина в комплекте, 470 тыс. руб., торг, СРОЧНО! Т. 8-919-4828-535

Skoda Yeti 1.2 MT, 2013 г/в, 60 тыс. км, 670 тыс. руб. Т. 8-922-2468-931

Skoda Yeti 1.8 AT, 2011 г/в, 94 тыс. км, 580 тыс. руб. Т. 8-999-1159-686

SsangYong Kyron 2.0 AT, 2009 г/в, 110 тыс. км, 530 тыс. руб. Т. 8-922-3346-399

Subaru Impreza 1.5 AT, 2007 г/в, 168 тыс. км, 350 тыс. руб. Т. 8-922-3081-002

Suzuki RM 65/Kawasaki KX 65, 70 тыс. руб. Т. 8-922-3001-030

Toyota Camry 3.5 AT, 2006 г/в, 169 тыс. км, 555 тыс. руб. Т. 8-922-3027-007

Toyota Corolla 1.4 MT, 2007 г/в, 97 тыс. км, 440 тыс. руб. Т. 8-922-3670-720

Toyota RAV4 2.0 MT, 2008 г/в, 92 400 км, 725 тыс. руб. Т. 8-982-2341-722

UAZ Pickup 2015 г/в, 1 владелец, цвет темно серый металлик, пр. 60 тыс. км честный, дв. 2,7 л (128 л. с), бензин, компл.: борт. комп., МКПП, полный привод, ГУР, 2 подушки безоп., ABS, эл/зеркала, центр. замок, музыка MP3, тонировка. Т. 8-922-6492-699

VOLKSWAGEN POLO 2015 г/в, дв. 1,6 л (105 л. с), пр. 42 тыс. км, ГУР, 2ЭСП, ABS, ЦЗ, 2ПБ, борт. комп., эл/зеркала с подогревом, подогрев пер. сидений, музыка MP3+USB, кнопка багажника, сигн. с а/з, антикор, локера. Т. 8-922-6492-699

VOLKSWAGEN POLO 2016 г/в, седан, пр. 20 тыс. км, 1 хозяин, цв. темно-коричневый металлик, дв. 1,6 л, 110 л. с, ЭУР, климат-контроль, 4 ЭСП, эл/зеркала с обогревом, обогрев сидений и лобового стекла, ABS, 2 под. безоп., кожаные чехлы, подлокотник, ЦЗ, сигн. с а/з, литье R-15, тонировка, плюс хромпакет и ходовые огни, локера, антикор, сост. идеальное. Т. 8-902-7942-282

VW POLO 2013 г/в, седан, МКПП, цвет вишня, 1 хозяин, дв. 1.6 л (105 л. с), пр. 50 тыс. км, ЭУР, кондиционер, 4ЭСП, ABS, эл/зеркала с подогревом, подогрев сидений, подогрев лобового стекла, 2 под. безоп., штатная магнитола CD+MP3+USB+SD, сигн. с а/з, литые диски R-15, тонировка, сост. отличное, 465 тыс. руб. Т. 8-902-7942-282

Volkswagen Polo 1.6 MT, 2016 г/в, 100 тыс. км, 424 тыс. руб. Т. 8-922-3521-403

МОЙКА ДВИГАТЕЛЯ АВТОМОБИЛЯ

ЗАЧЕМ НУЖНО МЫТЬ ДВИГАТЕЛЬ?

ГРЯЗНЫЙ ДВИГАТЕЛЬ НЕ НЕСЕТ БОЛЬШОЙ ОПАСНОСТИ ДЛЯ АВТОМОБИЛЯ В ЦЕЛОМ И НЕ МЕНЯЕТ ЕГО ТЕХНИЧЕСКИЕ ХАРАКТЕРИСТИКИ. К ТОМУ ЖЕ, ЧЕТКИХ РЕКОМЕНДАЦИЙ, КАК ПРАВИЛЬНО/БЕЗОШИБОЧНО/ГРАМОТНО МЫТЬ ДВИГАТЕЛЬ МАШИНЫ И С КАКОЙ ПЕРИОДИЧНОСТЬЮ – НЕТ. НО, СУЩЕСТВУЕТ НЕСКОЛЬКО НЮАНСОВ, ОБЪЯСНЯЮЩИХ ПОЧЕМУ ВНУТРЕННИЕ МЕХАНИЗМЫ ЛУЧШЕ СОДЕРЖАТЬ В ЧИСТОТЕ.

Грязь на двигателе затрудняет контроль за утечкой технических жидкостей (охлаждающие средства, масло). В случае возникновения неисправности автолюбитель не сможет вовремя заметить неполадки и, как следствие, рискует получить более серьезные проблемы. Потом наросты грязи затрудняют теплоотдачу двигателя и способствуют его перегреву. Т.е. ускоряется процесс износа.

Что касается электропроводки, то образовавшаяся на ней грязь способна затруднить запуск двигателя (происходит утечка тока). Еще один немаловажный аспект – чистый двигатель менее пожароопасен. Образовавшиеся в моторном отсеке потеки масла, испаряясь и образуя горючие пары, могут привести к воспламенению двигателя. Чистый агрегат легче и приятнее обслуживать. Большинство автомастерских попросту отказываются брать в работу машины с сильно загрязненным подкапотным пространством.

Для самостоятельной мойки двигателя можно использовать воду с шампунем либо для лучшего удаления загрязнений купить специальный очиститель для двигателя.

КАК ПРАВИЛЬНО МЫТЬ ДВИГАТЕЛЬ

Правильно мыть двигатель – это не мыть его водой под большим давлением. Иначе вреда будет больше чем пользы. Таким способом легко повредить утеплитель и вызвать коррозийные процессы внутри разъемов в генераторе, трамблере, различных реле и т.д. Сильная струя может напрочь смыть наклейки с важной информацией в моторном отсеке, а также повредить краску на некоторых деталях.

Пользоваться следует слабой струей воды с применением качественной автохимии и специального автошампуня. Никакие бытовые моющие средства грамотным человеком не должны всерьез рассматриваться в силу их неэффективности/бесполезности против моторного масла. Сам процесс мытья выглядит следующем образом:

- изолируем полиэтиленом все, что боится влаги (разъемы, генератор, воздухозаборник воздушного фильтра и прерыватель-распределитель);
- прогреваем и глушим двигатель (он должен быть теплым, но не горячим);
- снимаем аккумулятор (можно не снимать, но «минусовую» клемму лучше отсоединить);
- наносим на двигатель моющие средство и даем пару минут на растворение грязи;
- смываем, снимаем изоляцию и сушим.

Аккумулятор можно обработать смесью из воды и пищевой соды в равных пропорциях, что актуально после стационарной зарядки аккумулятора для уменьшения степени его разряда. Это неплохое средство избавить его от коррозии.

После мойки двигатель оптимально сушить компрессором, но можно и пылесосом. В крайнем случае, можно запустить его и подождать пока влага испарится. Потом следует протереть все ветошью. Мыть мотор рекомендовано один/два раза в год.

Источник: http://amastercar.ru

ПОДАТЬ ОБЪЯВЛЕНИЕ В «ЧИ» ЛЕГКО! >222-68 НА ЭЛЕКТРОННУЮ ПОЧТУ bochaint@chaint.ru 8-922-3122-226 КРУГЛОСУТОЧНО (SMS, РЕЧЕВОЕ СООБЩЕНИЕ) НА САЙТЕ chaint.ru В ГРУППЕ ВК vk.com/chaint В РЕДАКЦИИ ул. Мира, 1А Объявления в текущий номер принимаются до 14:00 вторника. Купон и правила подачи объявлений на стр.10

Volkswagen Tiguan 2.0 AMT, 2017 г/в, 17 тыс. км, 1 800 тыс. руб. Т. 8-922-3888-999

Volkswagen Tiguan 2.0 AT, 2013 г/в, 56 800 км, 1 099 тыс. руб. Т. 8-982-2341-722

WOLKSWAGEN POLO, приобретен у офиц. дилера в 2015 г, пр. 42 тыс. км, 1 хозяин, ПТС оригинал, цв. серебристый металлик, дв. 1,6 л, 105 л.с., МКПП, ГУР, бортовой компьютер, 2ЭСП, эл/зеркала с обогревом, обогрев передних сидений, ABS, кондиционер, ЦЗ, иммобилайзер, сигн. с а/з, кнопка багажника, литье R-15, комплект зимней резины, локера, антикор, 2 комплекта ключей и полный комплект документов, чистый и ухоженный салон, своевременное ТО. Т. 8-902-7942-282

Yamaha Yzf-R6 2006 г/в, 280 тыс. руб. Т. 8-922-3847-398

Автоприцеп Пчелка, дешево, СРОЧНО! Т. 8-922-6412-864

Ауди-100 1989 г/в, универсал, пр. 308 тыс. км, 1,8 л, 90 л. с, КПП 5-ст, красный, литые диски, люк, рейлинги, фаркоп, лифт водит. сиденья, в хор. сост., 55 тыс. руб. Т. 8-922-2453-990

Багги, 43 700 руб. Т. 8-922-3149-425

Багги, 65 тыс. руб. Т. 8-922-6807-700

ВАЗ Kalina 2009 г/в, дв. 1,6 л (90 л.с), пр. 65 тыс. км, борт. комп., ЭУР, 2 ЭСП, кондиционер, муз., ЦЗ, сигн., локера, антикор, в отл. сост., вложений не требует. Т. 8-922-6492-699

ВАЗ-2107 1.6 МТ, 1997 г/в, 80 тыс. км, 50 тыс. руб. Т. 8-912-8856-563

ВАЗ-2107 1.6 МТ, 2006 г/в, 22 тыс. км, 59 тыс. руб. Т. 8-922-3516-669

ВАЗ-2107 1.6 МТ, 2006 г/в, битый, 67 001 км, 45 тыс. руб. Т. 8-902-7912-191

ВАЗ-2107 1.6 МТ, 2007 г/в, 67 тыс. км, 45 тыс. руб. Т. 8-922-3660-139

ВАЗ-2107 2003 г/в, на полном ходу, треб. замена глушителя и диска сцепления, помято левое переднее крыло, имеется магнитола и 4 динамика, 16 тыс. руб. Т. 8-922-3258-667

ВАЗ-2107 2012 г/э, 1 хозяин, цвет белый, пр. 28 тыс. км, музыка, ЦЗ, локера, антикор, авто не битый, не крашен, сост. нового. Т. 8-922-3235-353

ВАЗ-2109 1.5 МТ, 1994 г/в, 120 тыс. км, 40 тыс. руб. Т. 8-922-3085-159

ВАЗ-2109 1.5 МТ, 2002 г/в, 202 400 км, 58 тыс. руб. Т. 8-922-6470-084

ВАЗ-2109 1.6 МТ, 2009 г/в, 120 тыс. км, 170 тыс. руб. Т. 8-922-3769-437

ВАЗ-21099 1.5 МТ, 2001 г/в, 100 тыс. км, 25 тыс. руб. Т. 8-922-6476-395

ВАЗ-21099 1.5 МТ, 2001 г/в, 164 тыс. км, 55 тыс. руб. Т. 8-922-3247-001

ВАЗ-21099 1.5 МТ, 2003 г/в, 105 510 км, 35 тыс. руб. Т. 8-922-3837-140

ВАЗ-21099 2001 г/в, 50 тыс. руб. Т. 8-922-3482-098

ВАЗ-2110 1.5 МТ, 2003 г/в, 173 тыс. км, 60 тыс. руб. Т. 8-963-0117-636

ВАЗ-2110 1.6 МТ, 2002 г/в, 200 тыс. км, 40 тыс. руб. Т. 8-912-5836-233

ВАЗ-2110 2000 г/в, 40 тыс. руб., торг. Т. 8-922-3191-976

ВАЗ-2110 2006 г/в, пр. 138 тыс. км, цвет серый, европанель, 115 тыс. руб. Т. 8-922-3000-704

ВАЗ-2111 1.5 МТ, 2004 г/в, 122 тыс. км, 79 тыс. руб. Т. 8-922-3192-424

ВАЗ-21114 2007 г/в, 8-клап., дв. 1.6, 70 тыс. руб. Т. 8-932-3318-817

ВАЗ-2114 Samara 1.5 МТ, 2005 г/в, 118 тыс. км, 90 тыс. руб. Т. 8-922-3165-381

ВАЗ-2114 Samara 1.5 МТ, 2005 г/в, 150 тыс. км, 50 тыс. руб. Т. 8-922-3705-506

ВАЗ-2114 Samara 1.6 МТ, 2007 г/в, 151 тыс. км, 95 тыс. руб. Т. 8-922-3426-016

ВАЗ-2114 Samara 1.6 МТ, 2008 г/в, 120 тыс. км, 59 тыс. руб. Т. 8-922-3233-073

ВАЗ-2114 Samara 1.6 МТ, 2010 г/в, 79 тыс. км, 152 тыс. руб. Т. 8-922-3865-045

ВАЗ-2115 Samara 1.6 МТ, 2009 г/в, 87 тыс. км, 127 тыс. руб. Т. 8-922-3092-051

ВАЗ-2121 Нива 2016 г/в, 1 хозяин, цвет оливковый (гравилат), пр. 9450 км, ГУР, 2 ЭСП, abs, сигн., локера, антикор, сост. нового, авто на гарантии. Т. 8-922-3235-353

ВАЗ-21213 1995 г/в, , цвет вишневый, на ходу, 35 тыс. руб. Т. 8-922-3224-755, 4-28-26

ВАЗ-21214 НИВА 15 г/в, пр. 15 тыс. км, цв. балтика, 1 хозяин, локера, антикор, отл. сост. Т. 8-902-7942-282

ГАЗ 31029 Волга 1.9 МТ, 1996 г/в, 50 тыс. км, 25 тыс. руб. Т. 8-929-2340-324

ГАЗ 31029 Волга 2.0 МТ, 1996 г/в, 280 км, 25 тыс. руб. Т. 8-963-8592-713

ГАЗ-3102 Волга, легендарная волга, двигатель 406 инжектор, хозяин пенсионер, сост. хор., мост чайка, торг. Т. 8-922-6492-699

ГАЗель 2002 г/в, дв. 2.3 л (100 л. с), 405, карбюратор, термобудка, муз. MP3. Т. 8-922-6492-699

ГРАНТА 2013 г/в, 1 хозяин, дв. 1,6 л (87 л. с), комплект. норма: ЭУР, 2ЭСП, ПТФ, ЦЗ, сигн. с а/з, 1 под. безоп., борт. комп., музыка MP3+USB, локера, антикор, отл. сост., не битая, не крашеная, чистый ухоженный салон, своевременное ТО. Т. 8-902-7942-282

Газ-21, 64 г/в, пр. 87 тыс. км родной, цвет черный, салон комбинированный (кожа-ткань) светлый, гаражное хранение, фото на Авито Дром № 826704922, на ходу, возможен обмен на авто или земельный участок по предложению. Т. 8-912-0153-554

Дастер 12 г/в, комплектация база, чёрный, не битая, не крашеная, 1 владелец, все ТО у диллера, музыка, сигн. с а/з, ходовые огни, пр. 64 тыс. км, полный привод, механика, бензин, дв. 1,6 л, 104 л. с. Т. 8-922-3870-042

Дэу Нексия 2012 г/в, в хор. сост. Т. 8-922-3701-794

ЗАЗ Chance 1.3 МТ, 2011 г/в, 120 тыс. км, 70 тыс. руб. Т. 8-932-3316-900

ЗАЗ-968м, 1991 г/в, 40 лош. Т. 8-912-4974-509

ИЖ-2717 2002 г/в, 25 тыс. руб. Т. 8-922-6460-646

Идеальный чоппер, 117 тыс. руб. Т. 8-922-2418-400

Кавасаки zx4, 35 тыс. руб. Т. 8-922-3288-700

Каракатица с санями, 30 тыс. руб. Т. 8-922-3600-099

Каракатица, 25 тыс. руб. Т. 8-922-3024-030

Лада Гранта 2012 г/в, дв. 1,6 л, МКПП, 1 владелец, цвет синий, компл. норма, ГУР, 2ЭСП, музыка mp3, сигн. с а/з, чистый ухоженный салон, отл. сост. Т. 8-922-6492-699

Лада Гранта 2012 г/в, цвет серебро, компл. норма, ГУР, 2 ЭСП, сигн. с о/с, музыка MP3, литые диски, чистый ухоженный салон, в отл. сост. Т. 8-922-6492-699

Лада Гранта май 2014 г/в, седан, серебристая, 1 владелец, пр. реальный 19404 км, компл. норма + э/усилитель, 2 ст/подъемника, кондиционер, парктроник, музыка, комплект зимняя и летняя резина, чехлы. Т. 8-922-6459-771

Лодка ПВХ Муссон, с мотором, 2-тактный, НДХТ-2,6, на гарантии. Т. 8-902-8343-798

Лодка ПВХ, 3-местная, в хор. сост., 20 тыс. руб. Колеса на ГАЗель К-156, 3 шт., Кама-евро 1 шт., 1,5 тыс. руб./шт. Т. 8-922-3670-028

Лодка, 16 тыс. руб. Т. 8-922-3529-838

Лодка. Т. 8-922-3124-807

Лодочный мотор Москва, 15 тыс. руб. Т. 8-922-2467-100

Мотор лодочный подвесной, 11 900 руб. Т. 8-922-3241-431

Мотоцикл К-750 М, 45 тыс. руб. Т. 8-922-3523-372

Нива Шевроле 2011 г/в, пр. 80 тыс. км, сост. хор., ст/подъем., кондиционер, новая резина, музыка, сигн., рейлинги, фаркоп, торг при осмотре. Т. 8-922-3218-021

Нива-21214, 3-дверная, цвет синий, пр. 91 тыс. км, сигн., музыка, чехлы, цена договорная при осмотре. Т. 8-922-3385-055

ОДА 2005 г/в, пр. 35 тыс. км, зимой не эксплуатировался, в хор. сост. Т. 8-922-3406-141

Рено Каптур 2017 г/в, без пробега, машина в наличии вместе с ПТС, от 879 990 руб., гарантия 3 года или 100 тыс. км. Т. 8-922-6492-699

Рено Сандро, 1,6 МТ, 102 л. с, 16-клап., хэтчбек, цвет красный, не битый, отл. сост., подогрев сидений, подушки безоп., ЦЗ, кондиционер, сигн. с а/з, юридически чистый. Т. 8-922-3500-728

Рено Сандро, декабрь 2011 г/в, 1.6 МТ, 102 л. с, 16-клап., хэтчбек, цвет красный, не битый, отл. сост., подогрев сидений, подушки безоп., ЦЗ, кондиционер, сигн. с а/з, 345 тыс. руб. Т. 8-922-3500-728

Снегоход Polaris, 250 тыс. руб. Т. 8-922-3061-932

Снегоход Итлан Каюр 2010 г/в, 125 тыс. руб. Т. 8-922-3224-842

Сузуки Гранд Витара 1998 г/в, двиг. V-6, 144 л. с, 2,5 л, кузов и ходовая после кап. ремонта, на лобовом стекле имеются трещины, 340 тыс. руб., торг. Т. 8-922-3069-200

Тойота Айго 2008 г/в, цвет красный, двиг. 1.0 л, 3-дверный, КПП механика, реальный расход 4 л трасса, 5 л город, пр. 100 тыс. км, 280 тыс. руб., торг. Т. 8-922-3299-885

Тойота Камри 1993 г/в, седан, белый, турбодизель, АКП, климат-контроль, эл/зеркала, хорошая машинка, но требуется ремонт (замена ТНВД), или обмен на другое авто, гараж, с/о. Т. 8-982-4637-694

УАЗ 469 2.5 МТ, 1988 г/в, 3 тыс. км, 85 тыс. руб. Т. 8-922-3305-897

УАЗ Patriot 2.7 МТ, 2012 г/в, 65 тыс. км, 400 тыс. руб. Т. 8-922-2464-803

УАЗ-31514 2.4 МТ, 1995 г/в, 45 тыс. км, 50 тыс. руб. Т. 8-982-4945-777

УАЗ-31519 2002 г/в, дв. 2.9 л, (84 л. с), карбюратор, музыка, ГУР, сигн., вездеходная резина, антикор, чехлы, лебедка, мягкий салон, лифт кузова, отл. сост. Т. 8-922-6492-699

УАЗ-469 без предпродажной подготовки, 90 тыс. руб., торг. Т. 8-922-2433-441

Фольцваген Джетта, ноябрь 2012 г/в, коробка 6-ступ., автомат, эл/усилитель руля, датчик света, дождя, 2-зумный климат-контроль, подогрев сидений, зеркал, круиз-контроль, в идеал. сост., 540 тыс. руб. Т. 8-922-3224-449

Чезет 125, 27 тыс. руб. Т. 8-922-3115-965

Юпитер 5, 10 тыс. руб. Т. 8-929-2341-134

Юпитер-5, 7 тыс. руб. Т. 8-922-6439-714

Юпитер. Т. 8-908-2458-346

Ямаха 2, 20 500 руб. Т. 8-951-9555-241

15.2 КУПЛЮ

Авто дорого, деньги сразу. Т. 8-922-3235-353

Автомобили, мотоциклы, квадроциклы, снегоходы, лодки, моторы в любом состоянии, залог, выезд. Т. 8-902-8331-818

ВАЗ, ГАЗ, УАЗ, иномарки, битые а/м, деньги сразу. Т. 8-902-4789-929, 8-902-7942-282

Ваз, иномарка, деньги сразу. Т. 8-922-6446-360

Мотоцикл б/у, ИЖ Юпитер-5, в хорошем состоянии, можно без документов, недорого. Т. 8-987-4866-279

15.3 МЕНЯЮ

Тойота Камри 1993 г/в, седан белый, турбодизель, АКП, климат-контроль, эл/зеркала, хорошая машинка, но требуется ремонт (замена ТНВД) - на другое авто, гараж, с/о. Т. 8-982-4637-694

ЗАПЧАСТИ

16.1 ПРОДАМ

ОБЪЯВЛЕНИЯ О ПРОДАЖЕ/ОБМЕНЕ/ПОКУПКЕ/АРЕНДЕ БОЛЬШЕГРУЗНЫХ АВТОМОБИЛЕЙ, КОМПЛЕКТУЮЩИХ И ЗАПЧАСТЕЙ К НИМ – ПЛАТНЫЕ

BMW X5 E53 2000-2007 кардан рулевой. Т. 8-922-2436-291

GPS навигатор Explay GT5, 1 тыс. руб. Т. 8-951-9374-069

А/резина 175/70, R-13, 8 шт. ВАЗ-01-07 КПП 5-ст, редуктор заднего моста и мн. др. Т. 8-922-3074-695

А/резина Nordman на лит. дисках к Ниве 205х70 R-15, б/у 1 сезон, 4 шт., 24 тыс. руб. Т. 8-922-3011-865

Авто-вагончик, 50 тыс. руб. Т. 8-967-9018-528

Автомобильная сигнализация, 1 тыс. руб. Т. 8-922-2453-779

Авторезина Dunlop летняя R-18, 225/55, 1 шт., б/у, в отл. сост., 8,5 тыс. руб. Т. 8-922-6447-800

Автошины Tigar 175-70-13, комплект, 4,5 тыс. руб. Hankook5000 на Matiz, 5,5 тыс. руб. Nordman+ 175-70-14, на Nexia, Logan, Lanos, 6 тыс. руб. Все в отл. сост. Т. 8-922-3219-724

Ауди-80 эл/бензонасос bosch, 2 тыс. руб. Т. 8-992-2072-190

Бампер, 2 500 руб. Т. 8-919-7110-426

ВАЗ-07, 100 руб. Т. 8-992-2072-190

ВАЗ-2109 втягивающее, 200 руб. Т. 8-963-0110-801

ВАЗ-21099 1986 г/в, с двигателем от ВАЗ-2111, инжектор, 20 тыс. руб., рассм. варианты. Т. 8-922-3482-098

ВАЗ-99, 500 руб. Т. 8-961-7557-267

ВАЗ-99, 500 руб. Т. 8-961-7557-267

ГБЦ ВАЗ-2108, 2109, 2110, 2114, 2115, 9 тыс. руб. Т. 8-922-3093-397

Гбо, 4 тыс. руб. Т. 8-922-2466-994

Глушитель на ВАЗ-2109, 500 руб. Т. 8-982-2378-178

Двигатель ВАЗ-2111, 6 тыс. руб. Т. 8-922-3300-418

Двигатель и коробка скоростей для Москвича-412. Т. 8-912-4974-509

Двигатель к ВАЗ 1.5, 16-клап инжектор с эбу, двигатель узам 1.5, 1,7, двигатель от Дэу нексии 8-клап., двигатель от ВАЗ-2101. Т. 8-922-6463-275, 8-951-9334-012

Дефлектор капота Тойота Хайлендер 2, 1 тыс. руб. Т. 8-922-3709-494

Диски Нексия R-13, 2 тыс. руб. Т. 8-922-3060-477

Диски и зимняя резина, 16 тыс. руб. Т. 8-922-3177-337

Диски литые, 20 тыс. руб. Т. 8-922-3308-957

Диски тормозные колодки Опель Астра Н. Т. 8-909-1199-550

Диски штамповки б/у, 2 тыс. руб. Т. 8-922-3649-140

Для ВАЗ-2108, 09, 099. Т. 8-922-3284-525

Заднее правое стекло д/фары Опель, рулевые наконечники. Т. 8-922-3405-827

Задний бампер Ларгус, 4 500 руб. Т. 8-922-3616-621

Запчасти на Мерседес w 124, 1 500 руб. Т. 8-922-6401-263

Защита картера двс focus 1, 1 200 руб. Т. 8-922-3277-104

Зеркала заднего вида боковые на ВАЗ-2115, 500 руб. Т. 8-908-2613-290

Зеркала, 1 тыс. руб. Т. 8-982-4622-245

Зимние шины Nordman 4, 6 тыс. руб. Т. 8-992-2027-853

Зимняя резина Nokian на дисках, 18 тыс. руб. Т. 8-922-3032-050

Зимняя резина Yokohama, 5 тыс. руб. Т. 8-963-8777-061

Зимняя резина на Оку, 3 тыс. руб. Т. 8-922-6407-881

Зимняя резина, 8 тыс. руб. Т. 8-919-7041-694

К ВАЗ-0405 двери, печка, радиатор, стартер, генератор. Т. 8-922-3015-235

К ВАЗ-2101 стартер, генератор, пружины, обрешетка и др., к ВАЗ-2109 дверь задка, дверь задняя левая, шипов. резина на штампах 175х70х13. Т. 8-904-8462-920

К ВАЗ-2107, сиденья передние и задние, отл. сост., 3 тыс. руб. Т. 8-922-3300-418

К ВАЗ-2108, 09. Т. 8-922-3284-525

К ВАЗ-2190, блок-фара правая, б/у, оригинал, 3 тыс. руб. Т. 8-922-3300-418

К Волге-29, генератор, зад. стекло, сиденья, фары. Т. 8-922-6463-275, 8-951-9334-012

К Дэу нексия, двигатель 8-клап., КПП, рулевая рейка, печка, двери, стёкла, элементы салона, стойки, стартер, генератор, панель приборов, фары, вакуумник, радиатор, бампера и мн. др. Т. 8-922-6463-275, 8-951-9334-012

К ИЖ-2126, двигатель 1.5, 1.7, документы, подрамник, вакуумник, сцепление, стартер, генератор, фары, радиатор, печка, панель приборов, проводка, локера, защита порогов, ступицы, блок предохранителей, кардан, капот, двери. Т. 8-922-6463-275, 8-951-9334-012

К Москвичу-2141, двигатель узам, стартер, балка, стёкла, печка, фары, рулевая рейка, генератор, стойки, фаркоп, ступицы и мн. др. Т. 8-922-6463-275, 8-951-9334-012

К Ниссан Альмеро и на УАЗ. Т. 8-922-3259-152

КПП 5-ст Волга, 5 тыс. руб. Т. 8-922-3000-600

Кама Евро 224, 7 тыс. руб. Т. 8-922-3824-353

Камера 4 шт., R-14, 800 руб. Т. 8-982-2378-178

Колеса Bridgestone, 4 тыс. руб. Т. 8-922-3093-397

Колеса R14, 3 тыс. руб. Т. 8-922-3070-961

Колеса в сборе 265/65/18, зима на Toyota prado 150, 39 тыс. руб. Т. 8-922-6488-962

Колеса зима на Ниву R-16, 12 тыс. руб. Т. 8-922-3276-467

Колеса, 12 тыс. руб. Т. 8-922-2467-789

Колеса, 26 тыс. руб. Т. 8-922-3093-443

Колесо, 5 тыс. руб. Т. 8-922-6456-114

Комплект зимней резины, 15 тыс. руб. Т. 8-922-2449-039

Комплект колёс R-15, шипованные, диски литые, в очень хор. сост., 22 тыс. руб., торг возможен. Т. 8-922-3530-209

Комплект резины для Матиза, б/у, Pirelli winter 155/70, R-13, 75q carving, 2,5 тыс. руб. Т. 8-922-3704-235

Кордиант, 7 тыс. руб. Т. 8-922-2466-994

Корзина и диск сцепления. Т. 8-912-4504-936

Коробка передач 5-ступка, 3 500 руб. Т. 8-922-3392-830

Летние шины с литыми дисками, 20 тыс. руб. Т. 8-922-3308-957

Литые диски, 12 тыс. руб. Т. 8-922-3092-051

Логотип марки автомобиля (светодиодная проекция в двери) Lada (4 линзы), 1,3 тыс. руб. Т. 8-922-2437-254

Лопата на трактор Т-130, Кировец, 50 тыс. руб., торг. Т. 8-922-3158-287

Магнитола Renault, 4 тыс. руб. Т. 8-932-3349-559

Маховик Опель, 1 тыс. руб. Т. 8-922-2467-648

На Акцент привода, супорта, радиатор охлаждения, зеркало зад. вида (правое), зад. левый фонарь, торпеда, панель приборов, усилитель зад. бампера, салонный пластик, катализатор, форсунки и др. Т. 8-922-6463-275, 8-951-9334-012

На раму Камаз, кронштейн ЯМЗ с кожухом. Т. 8-900-3281-784

Набор резиновых деталей, новый, для Москвича, 150 руб. Т. 8-922-3243-446

ОКА колеса, 4 500 руб. Т. 8-922-6446-861

Парктроник, 4 датчика, новый, 1 тыс. руб. Т. 8-922-2437-254

Подголовники на ВАЗ, 300 руб. Т. 8-922-3708-157

Правый задний фонарь, 500 руб. Т. 8-922-3718-085

Птф ВАЗ-2114 с ксеноном, 1 200 руб. Т. 8-992-2059-882

Радиатор, 1 500 руб. Т. 8-922-3206-498

Решетка радиатора Kia Sorento 863502P500, 2 800 руб. Т. 8-992-2140-264

Решетка радиатора к ВАЗ-2109.099. Т. 8-963-0110-801

Сабуфер mistery (сборка Урал), 3 500 руб. Т. 8-906-8886-669

Спойлер, решётка, тормозные барабан. Т. 8-922-3438-320

Стойки задние Toyota highlander 2 lexus rx350, 5 тыс. руб. Т. 8-922-3709-494

Фаркоп, 1 200 руб. Т. 8-992-2321-635

Чехлы на ладу гранту лифтбек, 1 тыс. руб. Т. 8-922-3188-677

Шины 225/60 R17 Minerva ECO stud LT, 12 тыс. руб. Т. 8-909-1053-593

Шины Bridgestone ICE cruiser 7000, 8 тыс. руб. Т. 8-922-6412-288

Шины Dunlop 185/65 R15 88T Winter Ice 01, 2 500 руб. Т. 8-922-3875-590

Шины Гардиан зимние, R-16, р-р 215х65, б/у неполный сезон, в хор. сост. Т. 8-912-4889-478

Шины шипован. на дисках 175/70, R-13, б/у. Т. 8-922-3109-839

Штамповки Оригинальные Kia Ceed, 3 800 руб. Т. 8-982-2506-997

Штамповки Форд фокус, 2 тыс. руб. Т. 8-922-3875-590

Штамповки диски на Лачетти, 4 шт., на Гетц, 4 шт., на Нексию (13), 2 шт., на Логан 2 шт., все б/у, в хор. сост. Т. 8-922-3219-724

Штатная магнитола от KIA RIO 2016 г, 8 тыс. руб. Т. 8-922-6485-354

Электронный блок управления, 3 500 руб. Т. 8-922-3206-498

16.2 КУПЛЮ

Аккумулятор в любом сост., цена договорная. Т. 8-922-6448-023

ЗДЕСЬ МОЖЕТ БЫТЬ ВАША РЕКЛАМА
Обратитесь к вашему персональному менеджеру 22-311, Марина, Татьяна

Аккумуляторы отработанные. Т. 8-922-2437-254

Стартер, генератор, аккумулятор б/у. Т. 8-922-6448-023

СТРОЙМАТЕРИАЛЫ

17.1 ПРОДАМ

Навоз, песок, гравий, ПГС, ОПГС, торф, вывоз мусора (ЗИЛ). Т. 4-61-02, 8-902-8009-146, 8-922-6495-857

ПГС, ОПГС, гравий, песок, торф, щебень, 1-6 т, 10-15 т, свал на 3 стороны. Т. 8-922-3252-890

Плиты перекрытия ребристые, 12х3 м, 27 штук, 22 тыс. руб./шт. Т. 8-922-3422-400

Песок речной, кладочный, ОПГС, ПГС, гравий, щебень, чернозем, грунт, глина, 5 тонн, 10 тонн. Т. 8-922-3500-086

Песок, гравий, ОПГС, ПГС, глина, опил, грунт, перегной, чернозем, щебень. Т. 8-922-643-10-47

Песок, ОПГС, ПГС, чернозем, глина, грунт, перегной, торф, опил, навоз. КАМАЗ 5 т, 10 т. Т. 8-922-3353-756

ПЕРЕГНОЙ КУЕДИНСКОГО Р-НА. ЗИЛ 6-6,5 тонн, разгрузка на три стороны, в удобное для вас время. Т. 8-922-2434-717

Песок, ПГС, ОПГС, гравий, 5-10 тонн. Т. 8-922-3071-312

ГРУНТ, ГЛИНА, ЧЕРНОЗЕМ. Т. 8-922-3071-312

Гравий, ОПГС, ПГС, песок, грунт, глина, навоз (конский, коровий), крошка бетонная на дорогу, строит. мусор для отсыпки. Т. 8-922-3422-056

Брус, доска в наличии и под заказ, дрова колотые, тюльки, сухара, из любых пород дерева, ПГС, ОПГС, песок. Любая форма оплаты, рассрочка. Пенсионерам скидка. Т. 8-922-3098-717

Доска заборная, столбики, жерди, навоз, опил, перегной. Т. 8-922-3098-717

Песок, гравий, ПГС, ОПГС, грунт, глина, перегной, навоз. от 1 до 25 тонн. Т. 8-922-6412-030

ПИЛОМАТЕРИАЛ В НАЛИЧИИ И ПОД ЗАКАЗ, любая форма оплаты. Доставка бесплатно. Пенсионерам скидка. Т. 8-902-6447-916

ПОДАТЬ ОБЪЯВЛЕНИЕ В «ЧИ» ЛЕГКО! >222-68 НА ЭЛЕКТРОННУЮ ПОЧТУ bochaint@chaint.ru 8-922-3122-226 КРУГЛОСУТОЧНО (SMS, РЕЧЕВОЕ СООБЩЕНИЕ) НА САЙТЕ chaint.ru В ГРУППЕ ВК vk.com/chaint В РЕДАКЦИИ ул. Мира, 1А
Объявления в текущий номер **принимаются до 14:00 вторника.** Купон и правила подачи объявлений **на стр.10**

РЕКЛАМА
★★★★★ автосалон АВТОМИР
г. Чайковский, шоссе Космонавтов, р-н Мичуринка со стороны Аэропорта
(34241) 25-200
vk.com/club112243431
АВТОКРЕДИТ, АВТОСТРАХОВАНИЕ, ПОКУПКА, ПРОДАЖА, АВТО С ПРОБЕГОМ, ОБМЕН, ТРЕЙД-ИН, ПРИЕМ НА КОМИССИЮ, СРОЧНЫЙ ВЫКУП.
НОВЫЕ АВТО

ИЗ ДЕРЕВА: окна, двери, лестницы, доска строганая (хвоя, осина) Т. 8-922-3344-373

НАВОЗ, ЧЕРНОЗЕМ, ОПИЛ. ЗИЛ 6 тонн. Т. 8-922-3426-739

ПЕНОБЛОК D-600
188х300х588
Качество, геометрия
Принимаем заявки на весну-лето 2017.
Т. 8-922-365-60-49, 8-965-555-6895

Песок, ПГС, ОПГС, опил, гравий, навоз, чернозем. ЗИЛ 6 т, Камаз 10 т. Т. 8-922-3426-739

Бензопила Stihl MS180, 11 490 руб. Т. 8-912-0214-777

Бетономешалка принудительного действия, 5 тыс. руб. Т. 8-964-1933-942

Блоки керамзито-бетон., б/у, плюс новые 42х18х21 86 шт., дополнительно половинки 35 шт, за все 1,5 тыс. руб., самовывоз. Т. 8-922-3018-255

Бочка на 2 куб. м, из черной нержавейки, с краном, использовалась для воды, 6 тыс. руб. Т. 8-922-3296-102, 5-45-70

Буржуйка новая, 2,5 тыс. руб. Т. 8-922-3086-151

Бытовка на колесах, в хор. сост. Т. 8-950-4476-821

Вентиль импортный нержавеющий. Т. 8-992-2070-583

Винтовые сваи мод. свс-89, 650 руб. Т. 8-961-7578-589

Ворота гаражные, 5 тыс. руб. Т. 8-922-3037-138

Входная дверь, 4 тыс. руб. Т. 8-922-3412-402

Двери банные, 2 700 руб. Т. 8-342-4144-671

Дверной блок в баню, 3,9 тыс. руб. Т. 8-922-3233-324

Дрель makteck MT 814, 1 500 руб. Т. 8-922-6391-000

Дрова береза длинномером, чурками, колотые, сухие, горбыль длинный 6 м, пиленый. Т. 8-922-2418-811

Дрова березовые, колотые, 6 куб., 1,3 тыс. руб./куб. м. Т. 8-922-3635-302

Задвижки на 80, около 30 шт. Т. 8-922-3192-410

Кабель пугв. 1х16,25 м, 50 руб. Т. 8-922-3672-670

Кольца ж/б диам. 1 м, высота 40 см. Возможна доставка. Т. 8-922-3056-825

Котел отопления, 8 тыс. руб. Т. 8-922-6439-714

Лампа накаливания, 500 руб. Т. 8-922-2452-437

Лестница металлический каркас, 11 ступеней из сосны, б/у, 30 тыс. руб. Т. 8-922-3021-729

Линолеум, полукоммерческий, 40.35 кв. м, шир. 3 м, длина 13.45 м, 376 руб./кв. м. Т. 8-922-3578-737, 8-919-4828-887

Маты камышовые (тросниковые маты), 1 520 руб. Т. 8-922-3254-192

Мойка нержавеющая, 500 руб. Т. 8-922-6404-647

Наждак, 1 500 руб. Т. 8-922-6466-969

Панель керамзитобетонная, стеновая, р-р 6х1.8, 6х1.5, 10 тыс. руб./шт., доставка. Т. 8-922-3232-554

Печь буржуйка, с колосниками, р-р средний. Т. 8-922-3237-229

Печь в баню, новая, топи-мойся, 12,5 тыс. руб. Т. 8-922-3086-151

Печь для бани из 530-й трубы, бак нержавейка. Т. 8-950-4474-138

Печь электрическая в сауну, 7 тыс. руб. Т. 8-922-3157-601

Печь-буржуйка, новая, 2,5 тыс. руб. Т. 8-922-3086-151

Прибор для проверки воды TDS meter, 600 руб. Т. 8-922-2450-464

Провод ПВ-3 10 мм, 200 м, бухта. Т. 8-902-7923-999

Раковина, 1 100 руб. Т. 8-922-6447-283

Рамы б/у, 500 руб. Т. 8-929-2305-115

Сварочный аппарат от 90 до 560 ампер, 15 тыс. руб. Т. 8-982-4452-247

Светильник точечный, 150 руб. Т. 8-922-6409-046

Снегоуборщик AL-KO SnowLine 46E, 8 тыс. руб. Т. 8-922-3000-704

Сруб 6х6, диаметр бревна 32, 1,5 эт, для бани, 120 тыс. руб. Т. 8-922-3628-077

Стальная задвижка. Т. 8-992-2070-583

Станок деревообрабатывающий комбинированный, 15 тыс. руб. Т. 8-952-3375-705

Столбики для забора дерев., 30 шт., жерди, 50 шт. Т. 8-922-3192-410

Ступеньки бетонные, метровые, недорого, б/у. Т. 8-922-3408-955

Текстолит. Т. 8-902-8343-697

Труба НКТ 73х5.5 мм, б/у, в отл. сост., для забора, перекрытия крыш, навесов, нарезка в размер и доставка, 170 руб./1 п.м. Т. 8-904-2756-666

Труба нкт д.73 1 шт., 450 руб. Т. 8-919-4528-000

Уровень kapro plumbsite hercules 250 см, 3 590 руб. Т. 8-922-6442-752

Шифер 9-волновой, б/у. Т. 8-922-3098-055

Штроборез bosch GNF65A, 25 900 руб. Т. 8-922-6429-885

Электроды. Т. 8-922-3888-600

Детско-юношеская спортивная школа продолжает НАБОР ДЕТЕЙ 10 лет В СЕКЦИЮ ФУТБОЛА. Т. 8-919-4770-111

ПЕСОК, ПГС, ОПГС, ГРАВИЙ, ЧЕРНОЗЕМ, НАВОЗ, ОПИЛ. ЗИЛ 1-6 ТН. КАМАЗ 10 ТН. Т. 8-922-3426-739

ЧЕРНОЗЕМ ЗИЛ 6 т. Т. 8-922-3426-739

17.2 КУПЛЮ

Арматура д. 10 мм, 12 мм. Т. 8-929-2341-782

Емкость объёмом 2-3 куб. м, для строительства канализации, септика. Т. 8-922-6459-290

Железо для кессона или кессон, арматура, трубы и профиль на забор. Т. 8-922-6466-969

ФБС шир. 400 мм, длина любая, без демонтажа, плиты дорожные, б/у, 1200х3000. Т. 8-929-2341-782

УСЛУГИ

18.1 РАЗНЫЕ

РУБРИКА ПЛАТНАЯ

Аквагрим. Мехенди. Т. 8-932-3358-658

Дизайн, верстка, редактирование документов: замена фотографии, правка текста, исправление ошибок, любой вид обработки, группа в ВК: vk.com/copydesign. Т. 8-922-2432-112

Batel Алтайская косметика
скидки до 35%
т. 8-919-4736-001
ул. Вокзальная, 9, оф.12
РЕКЛАМА

18.2 ФИНАНСЫ

БАНКРОТСТВО физических лиц - законное списание долгов. Консультация БЕСПЛАТНО. Т. 8-919-4858-023

Деньги быстро, по паспорту, можно не работающим или работающим не официально, низкий процент. Т. 8-952-6424-293

Деньги до 100 тыс. руб., сроком до 3-х лет, возможно под залог вашей недвижимости. Т. 8-922-3409-955

Уникальное предложение для развития вашего бизнеса и увеличения прибыли. Коуч-психолог Алексей. Т. 8-912-7856-756

18.3 УЧЁБА

Дипломные и курсовые работы, практические и контрольные задания по юриспруденции, истории, политологии, философии, обществознанию, русскому, английскому, немецкому и французскому языкам, логике, экономике, педагогике, психологии, праву социального обеспечения, сооружению и эксплуатации газонефтепроводов и газонефтехранилищ. Т. 3-78-52, 8-905-8605-779

Контрольные по высшей математике. Быстро, качественно, с пояснением, недорого. Т. 8-922-3656-140

Практические и контрольные задания по физике, электротехнике, химии, биологии, математике, информатике, инженерной графике, технической механике, биомеханике, метрологии, стандартизации, сопротивлению материалов, гидравлике, материаловедению, строительству, электрике, статистике, эконометрике, электроснабжению, деталям машин, электронике. Т. 3-78-52, 8-905-8605-779

Репетитор по математике. Т. 8-922-3634-699, после 17.00

Репетитор по русскому языку для учащихся 4-11 классов. Подготовка к ОГЭ и ЕГЭ, о/р 30 лет. Т. 8-908-2656-279

Репетитор по русскому языку, 1-5 классы. Т. 8-922-3118-231

Репетитор по русскому языку, 3-7 классы. Т. 8-922-3041-478

18.4 ОТДЫХ

Видео и фото съемка свадеб, юбилеев, выпускных (в течение года) и детских утренников. Недорого. Перезапись кассет на диски. Т. 8-961-5724-409 (Мегафон), п. Марковский

Видеосъемка и фотосъемка свадеб, юбилеев, утренников в д/с. Оцифровка видеокассет. Т. 3-60-24, 8-902-7956-296

Проведение свадеб, юбилеев, корпоративов, промоакций. Аренда музыкальной аппаратуры, видеосъемка, светомузыка. Живая музыка, сценарий с учетом ваших пожеланий. Т. 8-922-3424-719, 8-902-4741-368

Фотосъемка: свадьбы, юбилеи, корпоративы, выпускные альбомы. Т. 8-922-3272-748

18.6 ДОМ

РЕСТАВРАЦИЯ ВАНН
ЭФФЕКТ НОВОЙ ВАННЫ.
Гарантия. Договор.
Большой опыт работы.
Т. 49-179 (сот.), 8-922-3431-175

ТЕЛЕМИР
все для ТВ
www.sputnikchaik.ru
8-922-309-25-75
2-19-75
РЕКЛАМА

МАСТЕРСКАЯ
по ремонту бытовой и профессиональной техники:
стиральных и посудомоечных машин, холодильников, кондиционеров, электроплит, вытяжек, пылесосов и прочей техники
Оперативно и качественно, гарантия
Любые запчасти в наличии и под заказ
Возможен безналичный расчет
т. 48-778, 8922-3030-764
ул. Советская, 6 (подвал)
реклама rem-sma@bk.ru

БУРЕНИЕ СКВАЖИН под воду, сваи, промывка заиленных скважин, видеодиагностика. Т. 8-922-300-52-52

БУРЕНИЕ СКВАЖИН на воду. Опыт 30 лет. Гарантия 5 лет. Рассрочка 6 мес. Работаем круглый год. Т. 8-922-6410-244, 8-912-0687-005

СРУБЫ для бани на заказ. Сруб 3х3 (в лапу) Т. 8-922-3291-603

Ремонт холодильников и кондиционеров. Т. 4-99-99

Ремонт холодильников на дому. Заправка автокондиционеров. Т. 8-922-2437-254

РЕМОНТ ХОЛОДИЛЬНИКОВ, стиральных машин (автомат), водонагревателей на дому. Выезд в район. Гарантия. Т. 8-963-8703-628

НАСТРОЙКА И РЕМОНТ КОМПЬЮТЕРОВ, ноутбуков, установка программ. Настройка Интернета. Большой опыт. Низкие цены. Антивирус в подарок. Т. 8-922-2443-707, 4-99-19

САНТЕХРАБОТЫ
Замена металлич. труб, канализации на пластик. Установка раковин, счетчиков, унитазов, радиаторов отопления, в/нагревателей, недорого. Гарантия.
Т. 4-97-01, 8-922-3431-532

РЕМОНТ КВАРТИР, ПОМЕЩЕНИЙ
Демонтаж, монтаж перегородок, обои, шпаклевка, ГКЛ, кафель, сантехника, электрика, уст. дверей и мн. др.
Т. 2-10-97 (д), 8-922-6468-039

ОТДЕЛКА, ПЕРЕПЛАНИРОВКА, РЕМОНТ. В комплексе электрика, сантехника. Дизайн-проект. Т. 8-922-3566-181

Ж/Б КОЛЬЦА ,КРЫШКИ ДНО ДЛЯ КОЛЕЦ
диам. 1 м, 1,5 м.
Т. 8-932-3320-141

УСТРАНЕНИЕ ЛЮБЫХ ЗАСОРОВ
канализации. Гидродинамическая очистка. Восстановление скважин на воду. Гарантия. Т. 8-922-3243-187, www.чайковский гидроканал

РЕМОНТ КВАРТИР и ванных комнат, без в/п. Т. 8-922-3244-254

РЕМОНТ КВАРТИР ПОД КЛЮЧ. Т. 8-982-4855-401

РЕМОНТ КВАРТИР!
Монтаж гипсокартона, ПВХ-панелей, дверей, кафеля. Качественное исполнение.
Т. 8-909-1175-107

БЕТОН РАСТВОР СПЕЦТЕХНИКА
АНГАРСТРОЙ
• автобетоносмеситель V-9 м³,
• автобетононасос,
• фронтальный погрузчик.
Товар сертифицирован
Индивидуальный подход. Качественно и недорого.
КРУГЛОСУТОЧНО
Ул. Мира, 1В, Речной порт, т.: 4-19-00, 8-922-244-6026, 8-922-315-8187
реклама

ШТУКАТУРКА - 80 руб., ШПАКЛЕВКА - 60 руб., ОБОИ - 70 руб. Т. 8-922-3675-329

РЕМОНТ ВАННЫХ КОМНАТ
Опыт! Мастерство! Гарантия!
Т. 8-922-3795-158

САНТЕХРАБОТЫ
Т. 8-922-3122-334

СТРОИТЕЛЬНО-ОТДЕЛОЧНЫЕ РАБОТЫ
Быстро, качественно, недорого.
Т. 8-965-555-6895, 8-922-3656-049

ЭЛЕКТРИК
Профессиональный электромонтаж, ремонт, обслуживание. Все виды работ.
Т. 8-922-3008-864, Сергей

СВАРКА ЛЮБОЙ СЛОЖНОСТИ
металлоконструкции, отопление. Пайка пластиковых труб.
Т. 8-951-9332-820

Все виды внутренних и наружных работ, укладка брусчатки любые фасадные работы, максимальное качество в короткие сроки. Т. 8-922-3708-118, 8-922-3354-762, 8-922-3392-567

Металлоконструкции любой сложности, резиновые покрытия для входных групп, отделочные работы. Т. 8-922-3671-513

Строим дома, бани, садовые домики из бревна и бруса, заборы металлические, внутренняя отделка. Т. 8-922-3238-310, 8-922-3874-244

18.7 АВТОРЕМОНТ

Ремонт отечественных автомобилей, выезд на место ремонта. Т. 8-922-3161-290

18.8 АВТОУСЛУГИ

КОТОМКА
Т. 8-922-3093-428

ГАЗЕЛЬ-ТЕНТ
Грузчики.
Т. 8-922-6467-286

ГАЗЕЛИ
100% подача авто.
Т. 8-922-3304-171

ГАЗЕЛЬ-ТЕНТ
Без выходных. Грузчики.
Т. 8-922-6416-327

ГРУЗОПЕРЕВОЗКИ
до 2,5 тонн, термос 4х2х2 м.
Т. 8-922-3033-906

КРАН-БОРТ
борт 6 м, 5 тонн, ширина 2,4 м, стрела 7,5 м, до 3 т. 800 руб./час.
Т. 8-922-3565-034

КАМАЗ КРАН-БОРТ
стрела до 3 т, 12,5 м, борт 5,5 м, 10 тонн.
Т. 8-922-3354-968

КРАН-БОРТ АВТОВЫШКА
стрела 20 м, г/п 10 т.
борт 9,3 м, г/п 10 т.
Т. 8-912-4838-044

ГАЗЕЛЬ-ТЕНТ 4,2 м.
Груз до 6 м. Верх. погрузка. ГРУЗЧИКИ.
Т. 8-922-3583-348

КЕРАМЗИТОБЛОК
1м³-72шт. - 2880 руб.
ГАЗОБЛОК
Ж/б кольца колодезные
г. Воткинск, ул Пролетарская, дом 154
РАСПРОДАЖА!!!
сайт: www.cementinvest.com
8-912-015-35-54, (8-800-500-42-50, бесплатный звонок)
РЕКЛАМА

ЭЛЕКТРОМОНТАЖ любой сложности
- проектные работы;
- строительные работы (СРО);
- работы на высоте (автовышка 22 м);
- электролаборатория;
- монтаж линий электропередачи, установка опор.
Тел. 8-922-3404-172, Алексей
МЦК
РЕКЛАМА

ПОДАТЬ ОБЪЯВЛЕНИЕ В «ЧИ» ЛЕГКО! >222-68 НА ЭЛЕКТРОННУЮ ПОЧТУ bochaint@chaint.ru 8-922-3122-226 КРУГЛОСУТОЧНО (SMS, РЕЧЕВОЕ СООБЩЕНИЕ) НА САЙТЕ chaint.ru В ГРУППЕ ВК vk.com/chaint В РЕДАКЦИИ ул. Мира, 1А

Объявления в текущий номер **принимаются до 14:00 вторника.** Купон и правила подачи объявлений **на стр.10**

АВТОКРАН КАМАЗ, г/п 16 тонн, стрела 21,7 м. Т. 8-922-2436-634

АВТОВЫШКА 18 м, КРАН-БОРТ стрела 18 м, 5 т, борт 5 тонн, 6.2 м. Т. 8-922-2439-091

КРАН-БОРТ

стрела 8 м, 3 т, борт 5 т, 6 м. Т. 8-922-2432-480

ГРУЗЧИКИ. Все физические работы. ГАЗЕЛЬ, ПЕРЕЕЗДЫ
Т. 8-902-8352-184, 8-922-3435-120

КРАН-БОРТ КАМАЗ,
КАМАЗ (самосвал), фронтальный погрузчик, погрузчик-экскаватор. Вывезу мусор, строит. мусор на дорогу. Т. 8-922-3422-056

ЭКСКАВАТОР ковш 0,85 куб. м.
КАМАЗ-САМОСВАЛЫ 13 т.
Грунт отсыпка.
Т. 8-922-3427-343, 8-922-2401-797

ЭКСКАВАТОР-ПОГРУЗЧИК МТЗ-82.
КАМАЗ-САМОСВАЛ 10 т.
Т. 8-922-6499-465

FIAT DUCATO

ГРУЗОПАССАЖИРСКИЙ, 6 мест, г/п до 1000 кг, город, край, Россия. Т. 8-922-3107-810

ГАЗЕЛЬ
по городу и РФ, для населения и организаций.
Т. 8-922-3080-303

КРАН-БОРТ АВТОВЫШКА
высота подъема 23 м, г/п стрелы 10 т, дл. борта 8 м, г/п борта 11 т.

Т. 8-922-3246-337, 8-904-8486-981

ЭКСКАВАТОР-ПОГРУЗЧИК JCB
ГИДРОМОЛОТ

Т. 8-904-8486-981, 8-922-3246-337

АВТОГРУЗОПЕРЕВОЗКИ
800 руб./час

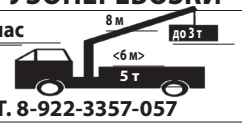

Т. 8-922-3357-057

КРАН-БОРТ MITSUBISHI
800 руб./час.
Т. 8-922-2410-827

КРАН-БОРТ
Т. 8-922-3357-057

МАЗ кран-борт с прицепом, борт 7 метров, стрела 8 тонн, г/п 15 тонн, коники. Т. 8-922-2418-811

РАБОТА
19.1 ТРЕБУЕТСЯ

ПАРИКМАХЕР-УНИВЕРСАЛ, с о/р.
Т. 8-902-8303-833

РЕКЛАМА
ЭВАКУАЦИЯ ЛЕГКОВЫХ АВТОМОБИЛЕЙ ЛЮБОЙ СЛОЖНОСТИ

КРУГЛОСУТОЧНО тел. 5-32-12
8-922-3555-077, 8-922-356-21-24

Приглашаем к сотрудничеству
РЕКЛАМНЫХ АГЕНТОВ
несколько рекламных площадок
возможность совмещения
высокий % вознаграждения
обучение
reklama@chaint.ru 22-311

Требуются
журналисты
Резюме на e-mail: chaintres@chaint.ru Т. 22-310

ООО Агентство «ЛУКОМ-А-Пермь»
приглашает на работу
ОХРАННИКОВ
с удостоверением частного охранника для обеспечения безопасности предприятий группы «ЛУКОЙЛ»
Официальное трудоустройство.
Стабильная з/п 2 раза в месяц.
Полный соцпакет: оплачиваемые больничные листы, ежегодный отпуск.
Предоставляется форменная одежда.
График работы сменный.
8 (34241) 4-59-44

ЭЛ. МЕХАНИК по лифтам, с опытом работы эл. монтера, желат. не старше 40 лет, достойная з/п. Т. 6-11-48, 8-922-3211-988

ВОДИТЕЛЬ на самосвал
Вахта, достойная з/п.
Т. 8-919-4979-039

Компания Юлинк (интернет-провайдер) приглашает на работу МЕНЕДЖЕРА ОТДЕЛА ПРОДАЖ. Обучаем, з/п оклад + премия. Т. 7-87-78, Knp@pic.ulink.ru

ПРОДАВЕЦ в фирменный хлебный магазин, г/р 2/2 с 8.00 до 19.00, з/п от 10 тыс. руб., приветств. пенсионеры. Т. 4-12-32

Приглашаем на работу ИНЖЕНЕРОВ НАЛАДЧИКОВ эл/оборудований и ЭЛЕКТРОМОНТАЖНИКОВ.
Т. 8-922-2435-867, с 9.00 до 17.00

ВОДИТЕЛИ кат. D,
межгород. Высокая зарплата.
Т. 8-952-3269-959

На производство корпус. мебели: МЕБЕЛЬЩИК-КОРПУСНИК, ДИЗАЙНЕР-ТЕХНОЛОГ, РАЗНОРАБОЧИЙ с вод. уд. кат. В. Т. 8-922-3232-833

АВТОМОЙЩИКИ,
на подработку,
график 2/2. Т. 4-54-66

ВОДИТЕЛЬ на грузовой авто импорт. произв., с опытом работы. Вахта. Т. 8-922-3665-210

АВТОСЛЕСАРЬ по грузовым авто импорт. произв., с опытом работы. Вахта. Т. 8-922-3665-210

Требуются ЛЮДИ для РАСКЛАДКИ РЕКЛАМЫ по почтовым ящикам многоквартирных домов. График работы свободный. Т. 8-922-3212-100

В связи с закупкой новой техники для работы в г. Архангельск требуются:

- **ВОДИТЕЛИ** на автопогрузчик CPCD100 JAC грузоподъемностью 10 тонн, с категорией С;
- **МАШИНИСТЫ** экскаватора-погрузчика TLB 825 RM;
- **МАШИНИСТЫ** на гусеничный экскаватор TEREX.

Работа месяц через месяц. Командировочные 9 000 рублей, проезд до места работы за счет организации, предоставление спецодежды, проживание в общежитии, питание в столовой, официальное трудоустройство, з/п от 75 000 рублей.

Тел.: 8(34241)6-66-74, 8-922-34-29-799

СТРАНА ПЕКАРНЯ

Примем на работу менеджера по продажам

Вы активны и энергичны? Тогда это предложение для Вас!

Обязанности:
-обеспечение представленности продукции в торговых точках
-контроль дебиторской задолженности - расширение клиентской базы
-контроль за выполнением договорных обязательств с клиентами

Условия:
-конкурентная заработная плата - корпоративное обучение
-возможность профессионального и карьерного роста
-трудоустройство согласно ТК РФ

Требования:
-желание развиваться в сфере продаж - навыки общения
-образование не ниже средне-специального
-водительское удостоверение категории В

Резюме на почту: mr.hokkanen@mail.ru; 8-932-33-43-979

РусГидро

Филиал ПАО «РусГидро» - «Воткинская ГЭС»
объявляет о формирования базы данных кандидатов на должность

ИНЖЕНЕРА-ПРОГРАММИСТА 1 КАТЕГОРИИ

участка верхнего уровня автоматизированной системы управления технологическим процессом Службы технологических систем управления

Требования:

1. Образование: высшее образование – магистратура, специалист по направлению / специальности: «Вычислительные машины, комплексы, системы и сети», «Информационные системы».
2. Опыт работы: не менее 3 лет по профилю деятельности Участка верхнего уровня автоматизированной системы управления технологическим процессом в должности инженера-программиста 1-й категории; общий стаж в энергетике – не менее 1 года. Особые условия допуска к работе (желательно): III группа по электробезопасности.

3. Должен знать:

- территориальное размещение основного и вспомогательного оборудования ГЭС;
- главную схему электрических соединений ГЭС;
- общую структуру автоматизированной системы управления технологическим процессом (АСУ ТП) и ее задачи;
- правила технической эксплуатации электрических станций, охраны труда, промышленной и пожарной безопасности
- распорядительные, методические и нормативно-технические документы в области автоматизации;
- виды программного обеспечения;
- виды технических носителей информации;
- действующие стандарты, системы счислений, шифров и кодов;
- методы классификации и кодирования информации;
- основные принципы структурного программирования;
- правила конфигурирования микропроцессоров для обеспечения функционирования программно-технических комплексов;
- основы математического обеспечения микропроцессорных устройств, базовое программное обеспечение, поставляемое совместно с ПК, операционные системы;
- порядок оформления технической документации;
- правила конфигурирования микропроцессоров для обеспечения функционирования программно-технических комплексов;
- технико-эксплуатационные характеристики, конструктивные особенности, назначение и режимы работы ЭВМ, правила ее технической эксплуатации;
- технологию автоматической обработки информации;
- формализованные языки программирования, системы счислений.

4. Иметь навыки:

- ведения технической документации в рамках разработки и внедрения программного обеспечения;
- делового письма;
- разработки алгоритмов и программ;
- по тестированию и отладке программ;
- работы с текстовыми редакторами, электронными таблицами, электронной почтой и браузерами;
- работы со специальными программами;
- выполнения требований промышленной, пожарной, экологической безопасности и охраны труда в процессе работы;
- самостоятельной оценки результатов своей деятельности;
- применения нормативной документации, анализа научно-технической информации в своей предметной области;
- систематизации данных с целью организации работ по

Обязанности:

- сопровождение внедренных программ и программных средств;
- разработка и внедрение систем автоматической проверки правильности программ, типовых и стандартных программных средств;
- администрирование, резервное копирование баз данных, заполнение баз данных комплексов в рамках своей зоны ответственности;
- подготовка предложений при разработке нормативных документов, регламентирующих периодичность и объемы технического обслуживания оборудования;
- контроль выполнения работ сторонними организациями, применяемых технологий производства работ и соблюдения правил безопасности;
- формирование технических требований для реализации технических воздействий на оборудование;
- экспертиза конкурсных предложений участников закупочных процедур на соответствие техническим требованиям;
- ведение технической документации в процессе обслуживания оборудования;
- анализ дефектов, выявленных в процессе эксплуатации оборудования АСУ ТП;
- анализ работы оборудования АСУ ТП при авариях и нарушениях нормального режима работы;
- устранение замечаний по результатам проверок инспектирующих и надзорных организаций, обследований;
- пересмотр технологических схем и эксплуатационных инструкций.

Личностно-деловые качества

Аналитический склад ума, умение планировать и организовывать свою работу, умение аргументированно отстаивать свою точку зрения, самостоятельность, дисциплинированность, стрессоустойчивость, стремление к профессиональному обучению и способность к самообучению, коммуникабельность, умение работать с людьми.

Дата окончания приема документов от кандидатов - 08.11.2017 включительно.
Резюме направлять на E-mail lavrenenkouu@votges.rushydro.ru
Дополнительную информацию о формировании базы данных можно получить по тел. +7 (34241) 7-04-12

ПОДАТЬ ОБЪЯВЛЕНИЕ В «ЧИ» ЛЕГКО! >222-68 НА ЭЛЕКТРОННУЮ ПОЧТУ bochaint@chaint.ru 8-922-3122-226 КРУГЛОСУТОЧНО (SMS, РЕЧЕВОЕ СООБЩЕНИЕ) НА САЙТЕ chaint.ru В ГРУППЕ ВК vk.com/chaint В РЕДАКЦИИ ул. Мира, 1А

Объявления в текущий номер **принимаются до 14:00 вторника.** Купон и правила подачи объявлений на стр.10

ЦЕНТР ЗАНЯТОСТИ НАСЕЛЕНИЯ информирует жителей Чайковского района об имеющихся вакансиях

Агент
Агент страховой
Агроном
Аккумуляторщик
Акушерка
Аппаратчик аппретирования
Бармен-официант
Бетонщик
Буфетчик
Бухгалтер
Ветеринарный врач
Водитель автомобиля
Водитель автобуса
Водитель погрузчика
Воспитатель (семейной воспитательной группы)
Врач-психиатр-нарколог
Врач травматолог-ортопед
Врач патологоанатом, кардиолог, неонатолог, хирург
Врач скорой мед.помощи
Врач акушер-гинеколог
Врач функциональной диагностики
Врач отоларинголог, рентгенолог
Врач-стоматолог
Врач-стоматолог детский
Врач невролог, хирург, травматолог-ортопед
Врач-педиатр участковый
Врач-терапевт участковый
Геодезист
Главный бухгалтер
Главный инженер проекта
Главный специалист по бюджетному учету и отчетности (бухгалтер)
Горничная
Грузчик
Дворник
Директор МУП ЖКХ Ваньковского с/п
Диспетчер
Жестянщик
Животновод
Заготовщик химических растворов и красок
Заместитель главного врача по медицинской части
Заместитель директора
Зам. начальника СМУ
Изготовитель лекал
Изготовитель пищевых полуфабрикатов (пельменщица)
Инженер
Инженер-строитель
Инженер-механик
Инженер по охране труда
Инженер-конструктор
Инженер-проектировщик
Инженер-технолог
Инженер-химик
Инспектор
Инспектор ДПС
Инструктор (преподаватель) по игровому английскому
Инструктор по лечебной физкультуре
Кастелянша
Комбайнер
Кондитер
Контролер ОТК
Контролер качества продукции и технологического процесса
Красильщик
Кровельщик
Кузнец ручной ковки
Культорганизатор
Кухонный рабочий
Лаборант по уходу за животными
Логопед
Маляр (автомаляр)
Маляр по металлу
Мастер ПГС
Мастер монтажного уч-ка
Мастер КИПиА
Мастер леса
Машинист бульдозера
Машинист крана
Машинист крана (манипулятора)
Машинист крана автомобильного
Машинист моечных машин (автомойщик)
Машинист экскаватора
Медицинская сестра (палатная)
Медицинская сестра
Медицинская сестра по массажу
Монтажник КИП (слаботочные системы)
Монтажник-отделочник
Монтажник
Монтажник-сварщик
Монтажник оборудования холодильных установок
Монтажник санитарно-технических систем и оборудования
Монтажник систем вентиляции, кондиционирования воздуха, пнев
Монтажник связи–кабельщик
Оператор пульта управления
Оператор станков с программным управлением
Оператор узловязальной машины
Отбельщик
Охранник
Педагог-психолог
Пекарь
Повар
Повар-кассир
Подсобный рабочий

По всем вакансиям обращайтесь по адресу:
ул. Кабалевского, 25, или по телефону: 3-58-28.
Режим работы: ПН-ПТ 8.00-17.00

Медицинская сестра по физиотерапии
Младшая медицинская сестра по уходу за больными (сиделка)
Менеджер по продаже стройматериалов
Менеджер по продаже нефтепродуктов
Менеджер по продажам
Менеджер корпоративных продаж
Менеджер по рекламе
Механик
Монтировщик шин (шиномонтажник)
Навесчик
Начальник отдела технического контроля
Начальник участка курьерской доставки
Начальник центра
Оператор машинного доения
Оператор по искусственному осеменению животных (техник)
Полицейский ППСП
Преподаватель англ. и немец.языка
Преподаватель (Сооружение и экспл. газонефтепроводов и газонефтехранилищ)
Преподаватель (инфекционные болезни)
Преподаватель математики
Преподаватель (хирургические болезни)
Преподаватель (детские болезни)
Преподаватель фармации
Преподаватель терапии (внутренние болезни)
Прессовщик изделий строительной керамики
Прессовщик-вулканизаторщик
Провизор
Программист
Продавец-консультант
Продавец непродовольственных товаров
Продавец продовольственных товаров
Продавец продовольственных товаров (старший)
Рабочий по комплексному обслуживанию и ремонту зданий
Рабочий по уходу за животными
Рамщик
Режиссер
Рентгенолаборант
Санитарка (рабочий по уходу)
Сверловщик
Свиновод
Следователь-дознаватель
Слесарь–электрик по ремонту электрооборудования
Слесарь механосборочных работ
Слесарь КИПиА
Слесарь по ремонту автомобилей
Слесарь по ремонту автомобилей (ремонт ДВС)
Слесарь по ремонту автомобилей (автоэлектрик)
Слесарь-инструментальщик
Слесарь-ремонтник
Слесарь-сантехник
Специалист по нормированию и оплате труда
Специалист по социальной работе
Станочник деревообрабатывающих станков
Столяр
Стропальщик
Судебный пристав-исполнитель
Съемщик – укладчик
Термист
Техник-метеоролог
Технолог
Токарь
Токарь-карусельщик
Токарь-расточник
Тракторист
Тракторист – машинист сельскохозяйственного производства
Транспортерщик
Тренер-преподаватель
Уборщик территорий
Участковый уполномоченный полиции
Учитель рус.языка и литературы
Учитель истории
Учитель русс.языка, химии, математики, англ.яз.
Учитель рус.языка и литературы
Учитель англ.языка
Фармацевт
Фельдшер
Фельдшер-лаборант
Формовщик железобетонных изделий и конструкций
Фрезеровщик
Художник-бутафор
Чистильщик оборудования
Швея
Штукатур-маляр
Электрогазосварщик
Электромонтажник
Электромонтажник систем связи
Электромонтажник по кабельным сетям
Электромонтажник по освещению и осветительным сетям
Электромонтажник по силовым сетям и электрооборудованию
Электромонтажник-наладчик
Электромонтер охранно-пожарной сигнализации
Электромонтер
Электромонтер по ремонту и обслуживанию электрооборудования
Электромонтер по ремонту обмоток и изоляции электрооборудова
Электромонтер по эксплуатации распределительных сетей
Электросварщик на автоматических и полуавтоматических машина
Электросварщик ручной сварки
Энергетик цеха
Юрисконсульт

БРИГАДА ДЛЯ ПОГРУЗКИ вагонов круглым лесом. Т. 8-922-3109-966

МОЙЩИКИ на автомойку, можно без опыта. Т. 6-20-30, 8-922-3121-939

Автомаляр-подготовщик. Т. 8-922-6807-700

Автомеханик-автослесарь. Т. 8-922-6807-700

Автомойщик. Т. 8-922-6807-700

Администратор на автомойку в п. Новый, 9 тыс. руб. Т. 8-922-3579-877

Администратор-уборщик, желат. жен., в Русскую баню на Заре, г/р день/ночь/2 вых., 400 руб./смена + 5% от выручки. Т. 8-922-3611-930

Администратор-уборщик, желат. жен., в Русскую баню на Заре, г/р сутки ч/з трое, 800 руб./смена + 5% от выручки. Т. 8-922-3611-930

Администраторы в парикмахерскую, своевременная оплата труда, дружный коллектив, комфортные условия, более подробная информация на собеседовании. Т. 8-922-3414-411

Водители АСС вакуум кат. С, на пост. работу, вахта в различных регионах, о/р от 5 лет, удостоверение, полный соцпакет, з/п от 55 тыс. руб. Т. 8-922-3277-183

Водители ВолатМЗКТ, вахта в различных регионах, на пост. работу, о/р на технике, вод. кат. С, Е + тракторные кат. Е, F, полный соцпакет, з/п от 50 тыс. руб. Т. 8-922-3277-183

Водители ТМ-130, на пост. работу, вахта в различных регионах, о/р, средне-проф. обр. по профилю, удостоверение, полный соцпакет, з/п от 50 тыс. руб. Т. 8-922-3277-183

Водители кат. В, С, Д, Е, вахта в различных регионах, о/р от 3 лет, на пост. работу, з/п от 50 тыс. руб., полный соцпакет. Т. 8-922-3277-183

Водители кат. С, Е + ДОПОГ на пост. работу, вахта в различных регионах, о/р от 3 лет, полный соцпакет, з/п от 50 тыс. руб. Т. 8-922-3277-183

Водители кат. С,Е, для междугородних перевозок, з/п при собеседовании. Т. 8-922-2435-987

Водитель Трекола, кат. А2, на пост. работу, вахта в различных регионах, о/р, удостоверение, полный соцпакет, з/п от 55 тыс. руб. Т. 8-922-3277-183

Водитель УМП 5-6 разр., на пост. работувхг, о/р, удостоверение, полный соцпакет, з/п от 55 тыс. руб. Т. 8-922-3277-183

Водитель автомобиля, 23 тыс. руб. Т. 8-912-4683-770

Водитель кат. Е. Т. 8-922-3392-744

Водитель кат. Е. Т. 8-982-4909-119

Водитель на МАЗ кран-борт, с прицепом, работа в городе. Т. 8-922-2418-811

Водитель-курьер на доставку питьевой бутилированной воды (бутыли по 20 кг). Наличие прав кат. В обязательно. Т. 2-10-88, 2-17-11

Водитель-курьер, 24 тыс. руб. Т. 8-902-4744-880

Водитель-курьер, 30 тыс. руб. Т. 8-963-0283-460

Водитель-экспедитор. Т. 8-922-3215-352

Грузчик-мерчендайзер г. Чайковский, 20 тыс. руб. Т. 8-922-3875-563

Грузчик-мерчендайзер, 16 тыс. руб. Т. 8-982-6923-000

Грузчик-мерчендайзер, можно без опыта, 18 тыс. руб. Т. 8-963-0645-960

Дворник + обслуживание мусоропровода, 8 500 руб. Т. 8-922-3124-502

Дворник в ТСЖ, график свободный, з/п 4 тыс. руб., зимой з/п увеличиваем. Т. 8-922-6491-416

Дворник для уборки при домовой территории многоквартирного дома в Завокзальном, офиц. трудоустройство. Т. 8-964-1889-818

Диспетчер в транспортную компанию. Т. 8-912-5909-575

Зав. производством, пекарь, продавец в супермаркет на Заре, СРОЧНО! Т. 8-922-3140-245

Заместитель директора магазина г. Чайковский, 20 тыс. руб. Т. 8-922-3665-441

Инженер по ОТиПБ на пост. работу, вахта в различных регионах, о/р, высшее проф. обр. по профилю, полный соцпакет, з/п от 40 тыс. руб. Т. 8-922-3277-183

Инженер по организации и нормированию труда на пост. работу, вахта в различных регионах, о/р, в/о по профилю, от 30-35 тыс. руб., полный соцпакет. Т. 8-922-3277-183

Инженер по охране труда и техники безопасности, треб.: высшее образ., о/р, целеустремленность. Т. 8-922-3172-215, пн-пт с 9.00 до 17.00

Инженер по сварке на постоянную работу, график с 8.00 до 17.00, о/р, удостоверение НАКС, полный соцпакет, з/п от 35 тыс. руб. Т. 8-922-3277-183

Инженер производственного отдела на пост. работу, вахта в различных регионах, о/р, высшее проф. обр. по профилю, полный соцпакет, з/п от 60 тыс. руб. Т. 8-922-3277-183

Инженер строитель. Т. 8-922-3634-833

Инженер-конструктор работа в программе КОМПАС 3D и Auto CAD. Т. 2-99-24

Инженер-энергетик/механик, 35 тыс. руб. Т. 8-912-4683-770

Кассир в магазин автозапчастей. Т. 3-71-44

Кладовщик в организацию, опыт работы обязателен, офиц. трудоустройство, соц. пакет. Т. 8-951-9527-304

Кольщики дров на Завьялово. Т. 8-922-2418-811

Комплектовщики, условия: бесплатное проживание, з/п от 45 тыс. руб., еженедельные авансы, вахта от 45 смен, работа в г. Москва и МО, организованная отправка до места работы. Т. 8-992-2194-045

Кондуктор в г. Ижевск, 25 тыс. руб. Т. 8-912-4446-349

Контролер-охранник, 1 тыс. руб. Т. 8-922-6484-415

Маляр в цех покраски столярных изделий, о/р обязателен. Т. 8-922-6484-985

Мастер леса, 20 тыс. руб. Т. 8-922-6484-415

Мастер по шиномонтажу в BOSCH SERVICE, с опытом, обяз.: демонтаж/монтаж шин, ремонт порезов, замена резины, балансировка, правка дисков, условия: г/р 2/2, будни 9.00-20.00, выходные дни 9.00-18.00. Т. 8-922-3412-222

Мастер-приемщик. Т. 8-922-6807-700

Мастера женского зала в парикмахерскую Шарм, с опытом работы. Т. 6-09-95

Машинист крана-манипулятора на пост. работу, вахта в различных регионах, о/р, удостоверение, полный соцпакет, з/п от 55 тыс. руб. Т. 8-922-3277-183

Менеджер по продажам в магазин Электроград, желат. муж. Т. 6-60-04, с 9.00 до 18.00

Менеджер по продажам программ Техэксперт (cntd.ru), з/п 20-40 тыс. руб., обучение, офиц. трудоустройство, г/р 8.00-17.00. Т. 8-922-3098-058

Менеджер по продажам с опытом работы. Резюме на почту hr.kadroff@gmail.com Т. 8-908-2489-456

Менеджер по продажам, 25 тыс. руб. Т. 8-902-7961-216

Менеджер по продажам, 30 тыс. руб. Т. 8-800-1006-733

Менеджер по продаже а/м в автосалон АСТЭК, полный рабочий день. Т. 8-902-4789-929, 8-902-7942-282

Менеджер по работе с клиентами. Т. 8-909-7305-380

Менеджер по туризму, в сеть тур. агентств международного тур. оператора, с о/р более 3 лет. Т. 8-922-2455-558

Менеджер-консультант салона сотовой связи, 25 тыс. руб. Т. 8-342-4132-514

Менеджер. Т. 8-922-6402-252

Мерчендайзер-грузчик. Т. 8-999-1551-621

Монтажник окон ПВХ, балконов, лоджий, 30 тыс. руб. Т. 8-951-9374-184

Монтажник окон, м/комн. дверей, металлических, 20 тыс. руб. Т. 8-919-4924-005

Монтажник окон, оплата сдельная. Т. 8-922-6440-030

Оператор- консультант по автомобилям, медиц. оборудованию, цифровому телевидению, банковским продуктам, сотовым операторам, г/р 2/2, 5/2, 3/4, от вас: чёткая дикция, уверенный пользователь ПК. Т. 8-922-3501-150

Охранники с удостоверением охранному агентству. Т. 8-922-3788-976

Охранники с удостоверением. Т. 8-922-3788-976

Оценщик, обязательно с о/р не менее 1 года, полный рабочий день, з/п 10 тыс. руб. + процент от сделки. Резюме на почту n.tut@list.ru. Т. 8-922-3309-090

Парикмахер-универсал, своевременная оплата труда, дружный коллектив, комфортные условия, высокий %, более подробная информация на собеседовании, СРОЧНО! Т. 8-922-3414-411

Плотники-бетонщики, штукатуры-маляры, монтажники ГКЛ, каменщики в строит. компанию Альтиус, без в/п, з/п при собеседовании. Т. 6-12-13

Повар-сушист, 30 тыс. руб. Т. 8-912-8751-727

Повар-универсал, работа в г. Воткинске, 20 тыс. руб. Т. 8-919-9032-958

Помощник по строительству, 700 руб. Т. 8-922-3082-206

Преподаватель английского языка г. Чайковский, 15 тыс. руб. Т. 8-961-7574-648

Продавец в магазин автозапчастей. Т. 3-71-44

Продавец в отдел нижнего белья Миэль, ДБ Элегант, г/р 2/2. Т. 8-950-4613-591

Продавец в отдел нижнего белья Миэль, ДБ Элегант, г/р 2/2. Т. 8-950-4613-591

Продавец в продуктовый павильон на Уральской, о/р, ответственность, з/п от 14 тыс. руб. Т. 8-922-3369-633

Продавец-консультант в магазин электротоваров, 25 тыс. руб. Т. 8-965-8418-391

Продавец-консультант салона связи, 20 тыс. руб. Т. 8-800-5501-525

Продавец-консультант, 20 тыс. руб. Т. 8-992-2299-228

Продавец-консультант, 22 тыс. руб. Т. 8-902-4784-845

Продавец-консультант, 23 тыс. руб. Т. 8-843-2041-914

Продавец-консультант, магазин Оптима, 13 тыс. руб. Т. 8-912-7518-924

Продавец-менеджер авто запчастей, 15 тыс. руб. Т. 8-919-4924-005

Работник на проведение соц. опросов, полная занятость или частичная от 4 часов в день, для студентов и подработки, треб.: чёткая дикция, уверенный пользователь ПК, грамотная речь, работа в офисе. Т. 8-922-3501-150

Работник на шиномонтаж, желат. с опытом работы. Т. 8-963-8727-392

Работник, желат. мужчина, с бензопилой и болгаркой, для разовой работы, оплата по договоренности. Т. 8-932-3354-647

Работники на частную ферму, по уходу за КРС, гарантирован соц. пакет и достойная з/п. Т. 8-922-6453-493

Работники торгового зала, условия: бесплатное проживание и питание, з/п от 60 тыс. руб., еженедельные авансы, вахта 60 смен, работа в г. Москва. Т. 8-908-2489-456

ВОДИТЕЛЬ
кат. Е, на а/м Скания.
Работа в городе.
Т. 8-922-3212-579

Работники, активные и целеустремленные, желат. в возрасте от 40 лет, желающие получить доп. доход. Т. 8-922-3012-664

Рабочий на шиномонтаж, з/п договорная, желат. с о/р. Т. 8-963-8727-392, Евгений

Разнорабочие в цех деревообработки. Т. 8-922-6484-985

Разнорабочие для погрузки вагонов лесом. Т. 8-922-3109-966

Рамщик, помощник на ленточную раму мг, 30 тыс. руб. Т. 8-922-6484-415

Руководитель филиала по продажи продуктов питания и корма с/х животных в г. Чайковский, треб.: о/р в торговой сфере, лич. а/м, знание рынка розничной и оптовой торговли. Т. 8-919-4635-296, резюме на avmeneger@mail.ru

Сборщик готовой продукции, 25 тыс. руб. Т. 8-919-9028-003

Сварщик-сборщик, 50 тыс. руб. Т. 8-922-5240-460

Сварщики. Т. 8-950-4514-342

Сиделка для ходячей женщины, оплата по договоренности. Т. 8-922-3140-293, 8-922-6403-045

Слесари по ремонту (топливной аппаратуры, ТО, ТР, агрегатов) на пост. работу, 5-6 разряда, вахта в различных регионах, о/р, полный соцпакет, з/п от 40 тыс. руб. Т. 8-922-3277-183

Слесари по ремонту ДВС 3-5 разр., на пост. работу, вахта в различных регионах, о/р, средне-профес. обр., документы об образовании, полный соцпакет, з/п от 40 тыс. руб. Т. 8-922-3277-183

Слесари по ремонту и обслуживанию электрооборудования автомобилей, на пост. работу, вахта в различных регионах, о/р, средне-профес. обр., документы об образовании, полный соцпакет, з/п от 40 тыс. руб. Т. 8-922-3277-183

Слесарь по ремонту ТС, электрик, топливник, по ремонту автотормозного оборудования, офиц. трудоустройство, з/п 33 тыс. руб., 5/2, с 8.00 до 17.00. Т. 8-906-8978-881

Слесарь-ремонтик в ЗАО НПП АДОНИС. Т. 8-342-4129-795

Слесарь-ремонтник в ЗАО НПП АДОНИС. Т. 8-342-4129-795

Слесарь-сантехник, монтажник, работа связана с выездами в другой город, все условия на собеседовании. Т. 8-922-9344-328

Слесарь-сварщик, 20 тыс. руб. Т. 8-922-6484-415

Сотрудники на ликеро-водочный завод, 57 тыс. руб. Т. 8-992-2194-518

Станочник деревообработки. Т. 8-922-3523-197

Станочники деревообрабатывающих станков, с о/р. Т. 8-922-6484-985

Столяр. Т. 8-922-3233-324

Супервайзер, 40 тыс. руб. Т. 8-902-4784-845

Техник-технолог хлебопекарного дела, пекари в мини-пекарню. з/п и г/р при собеседовании, о/р технолога от 3 лет, треб.: выпекание всех видов хлебобулочных изделий, желаний развиваться. Т. 8-922-3303-110

Токари на пост. работу, вахта в различных регионах, о/р, удостоверение, з/п от 35 тыс. руб., полный соцпакет. Т. 8-922-3277-183

Токарь-шлифовщик 5-6 разр., на пост. работу, вахта в различных регионах, о/р, средне-проф. обр. по профилю, удостоверение, полный соцпакет, з/п от 40 тыс. руб. Т. 8-922-3277-183

Торговый агент, 15 тыс. руб. Т. 8-958-8738-307

Торговый представитель, 40 тыс. руб. Т. 8-912-7500-042

Тракторист на МТЗ с куном, оплата своевременно, на п. Прикамский. Т. 8-922-3396-596

Уборщик, желат. жен., охранник в КЦ Кама. Т. 4-75-95

Упаковщик готовой продукции, опыт работы приветств., обязан.: при собеседовании, условия: полный соц. пакет, стабильная з/п, оплачиваемый отпуск, хорошие условия труда, г/р скользящий 2/2, работа ночью! з/п 11-12 тыс. руб. Т. 3-55-42

Установщик автосигнализаций, автозвука в салон автозвука АвтоМакс, з/п сдельная. Т. 8-922-2420-897

Финансовый консультант в банковской сфере, 17 тыс. руб. Т. 8-922-2444-123

Формовщик-подсобник, 16 тыс. руб. Т. 8-922-3570-707

Шиномонтажник на шиномонтаж, 25 тыс. руб. Т. 8-922-3579-877

Электрик, режим работы с 8.00 до 17.00, вых.: суббота, воскресенье. Т. 2-99-24

Электромонтажник, 20 тыс. руб. Т. 8-922-3404-172

Юрисконсульт, о/р не менее 5 лет, арбитражная практика, резюме на почту: et-market@mail.ru Т. 8-342-4164-829

19.2 ИЩУ РАБОТУ

Воспитателем в д/с, или няней по уходу за ребенком. Т. 8-922-4590-025

Главный бухгалтер ТСЖ, опыт работы 11 лет, знание программ, отчетности. Т. 8-922-3277-002

Мужчина 28 лет, сред. спец. образов., без в/п, ищет работу продавцом, дворником или разовую (уборка территории, траншея, забор и т.п.) Т. 8-922-3369-024

Няня, большой опыт работы в семьях, возм. на время больничных листов. Т. 8-922-6401-434

Педагог ищет работу дом. учителем, воспитателем или уход за бабушкой. Т. 8-922-3700-614

Работа с г/р с 9.00 до 17.00, желат. на Уральской, интим и маркетинг не предлагать. Т. 8-922-3482-098

Работа сиделкой, о себе: добрая, порядочная, ответственная женщина, о/р с женщинами после инсульта и его последствий, обеспечу круглосуточный уход. Т. 8-922-2438-656

Сиделка, большой опыт работы с престарелыми и больными. Т. 8-982-4960-024

БЮРО НАХОДОК

20.1 УТЕРЯНО

Аттестат о неполном среднем образовании, на имя Перевозчикова Сергея Васильевича 01.01.1976 г.р., считать недействительным.

Аттестат об общем образовании школы №10, № Б3140045 на имя Александрова Евгения Валерьевича. Т. 8-919-4896-640

ОКАЖИ–ПОЛУЧИ

21.1 ПОМОЩЬ

Возьму деньги под залог от 4%. Т. 8-922-2467-222, с 9.00 до 18.00

Девушка возьмет 200 тыс. руб. на ваших условиях. Т. 8-992-2183-004

Нужна помощь опытного юриста, работа с суд. приставами «Возврат долга», исполнительный лист на руках, цену обсуждаем. Т. 8-950-4627-894

Помощь в огороде на даче, все физ. работы, два работника, цена договорная. Т. 8-922-3435-120

Приму в дар куртку зимнюю или пуховик, р-р 54, штаны теплые зимние, р-р 52. Т. 8-922-3128-722

7 ПРИЧИН ЛЕНИ

ЗАКОНЧИЛИСЬ ЛЕТНИЕ КАНИКУЛЫ, И НАЧАЛСЯ НОВЫЙ УЧЕБНЫЙ ГОД. ВЗРОСЛЫМ КАЖЕТСЯ, ЧТО ЗА ЛЕТО РЕБЁНОК КАК СЛЕДУЕТ ОТДОХНУЛ, НАБРАЛСЯ СИЛ И С УСПЕХОМ НАЧНЁТ ОБУЧЕНИЕ В ШКОЛЕ! НО НА ДЕЛЕ УЖЕ В 1 ЧЕТВЕРТИ НАЧИНАЮТСЯ ПРОБЛЕМЫ С УЧЁБОЙ, И МНОГИЕ ВЗРОСЛЫЕ (РОДИТЕЛИ И ПЕДАГОГИ) ЖАЛУЮТСЯ НА ДЕТЕЙ: «РЕБЁНОК ЛЕНИТСЯ, НЕ ХОЧЕТ УЧИТЬСЯ!!!»

Психолог Бюро медико-социальной экспертизы Полищук Оксана

Детская лень, на самом деле, может иметь совершенно разные причины:

1. СНИЖЕНИЕ ПОЗНАВАТЕЛЬНЫХ МОТИВОВ

Когда ребёнок не хочет узнавать что-то новое не только на уроках в школе, но вообще ничем не интересуется, не посещает никакие кружки и секции, ничего не читает, не смотрит интеллектуальных передач. Причина может быть в самой семье. Когда и родители дома не читают, не обсуждают с детьми какие-либо новые знания, ничему не учатся. Когда предпочтение в семье отдаётся только развлекательным телепередачам и играм на компьютере и телефоне. Здесь поможет только ваш пример! Вместе смотрите, читайте и обсуждайте увиденное.

2. МОТИВАЦИЯ ИЗБЕГАНИЯ НЕУСПЕХА

Данная особенность может появиться, когда ребёнок, наоборот, перегружен непосильными заданиями и завышенными ожиданиями от родителей. Когда его часто ругают, поправляют и наказывают. Когда ребёнок, испытав неудачу в учёбе, боится снова ошибиться, получить порицание и отказывается делать что-либо вообще. Здесь необходимо изменить свою тактику общения с ним, перестать ругать и требовать, а оказать большую поддержку и терпимость! Хвалить ребёнка не только за малейший успех, но и за желание что-либо сделать. Создавать ситуации успеха не только в учебной деятельности, но и в других сферах.

3. ОБЩАЯ ЗАМЕДЛЕННОСТЬ ТЕМПА ДЕЯТЕЛЬНОСТИ

Это когда малыш трудится совершенно добросовестно, но так медленно, что окружающим кажется, будто ему лень шевелиться, совершать любое усилие, поторопиться. Общую замедленность, имеющую чисто физиологическую природу, следует отличать от мотивации избегания неудач, то есть от защитного торможения. Обычно защитное торможение происходит в тех сферах, где ребёнок пытается уйти, избежать неудачи от навязанных ему, но внутренне неприемлемых требований (выполнение домашних заданий, режимных моментов). За медлительность нельзя осуждать. Он над ней не властен. Эту особенность следует просто учитывать! Необходимо регулировать объём работы, сокращать нагрузки. Делать немного, но хорошо.

4. СНИЖЕННАЯ ЭНЕРГЕТИКА, АСТЕНИЧНОСТЬ

Она даёт самые классические проявления «лени»: ребёнок любит подолгу валяться в кровати, часами ничего не делает. Взрослым кажется, что не мог он устать от пустячного усилия, а оказывается, что мог. У физически ослабленного малыша очень рано складываются физиологические механизмы охранительного тормозного снижения активности. При этом родители могут просто не замечать, что ребёнок утомлен: он же ничего не делает.

Здесь поможет точная диагностика врача или психолога. В любых занятиях, а особенно в умственном труде, связанном с фиксированной позой, ослабленному ребёнку необходимы частые перерывы, заполненные либо активными движениями, либо водными процедурами, либо релаксацией, но только не отдыхом перед телевизором или компьютером.

5. ВЫСОКАЯ ТРЕВОГА (НЕУВЕРЕННОСТЬ В СЕБЕ)

Тоже может проявляться как «ленивость»: ребёнок не пишет фразу или не идёт в школу в ответственный момент, так как совершенно не уверен, как и что надо писать и делать, чтобы было правильно. Он начинает увиливать от действий, если не убеждён полностью, что сделает это «на отлично». Важно обеспечить маленькому ученику сферу успеха, самореализации (то, что больше всего получается); ввести максимально щадящий оценочный режим в сферах неуспеха; создать тёплую доброжелательную атмосферу, буквально растворить малыша в родительской любви; хвалить за любое преодоление волнения.

6. НАРУШЕНИЕ ОТНОШЕНИЙ С УЧИТЕЛЯМИ

Это также может дать внешнюю картину увиливания от школьных дел. И тогда родители говорят о «школьной лени», связанной с нежеланием делать домашние задания, ходить в школу, интересоваться чем-то, хоть отдалённо напоминающем школу. Более старшие дети могут прогуливать именно те уроки, с преподавателями которых у них есть конфликт.

В данном случае родителям необходимо помочь ребёнку разрешить этот конфликт с помощью беседы с учителем или разбором ситуации совместно со школьным психологом или социальным педагогом.

7. ЛЕНЬ В СОБСТВЕННОМ СМЫСЛЕ СЛОВА

Встречается реже всего! Гедонизм, который в бытовом сознании понимается как избалованность, когда ребёнок делает только то, что ему приятно, и уклоняется от всего прочего. У таких детей и домашних обязанностей, как правило, не имеется.

Родителям необходимо осознать всю пагубность такого воспитания по типу «мимозы», по принципу «всё для детей», так как это формирует не только лень у ребёнка, но и полную безответственность, несамостоятельность и эгоизм.

НЕРАЗЛУЧНЫЕ ДРУЗЬЯ – ВЗРОСЛЫЕ И ДЕТИ

В НАЧАЛЕ ОКТЯБРЯ ВО ВСЕХ ДОШКОЛЬНЫХ УЧРЕЖДЕНИЯХ ГОРОДА ЧАЙКОВСКОГО ПРОШЁЛ ЕДИНЫЙ РОДИТЕЛЬСКИЙ ДЕНЬ.

Педагог, родители и дети вместе – залог успешного развития ребёнка.

Вечер пятницы для многих родителей прошёл не совсем привычно – они участвовали в мероприятиях, подготовленных детским садом № 1 (корпуса «Лесная поляна» и «Журавушка») в рамках Единого родительского дня. Кто-то из ребятишек пришёл с мамой или папой, а некоторые пришли целыми семьями, пригласив даже бабушек. Дорогих гостей организаторы встречали шутками-прибаутками, предлагая подкрепиться свежей выпечкой.

Целью данного мероприятия стало создание единого пространства открытости и прозрачности в деятельности «детский сад плюс семья».

После праздничного концерта родители вместе с детьми посетили мастер-классы, подготовленные силами воспитателей и родителей. У каждого была возможность посетить «Лего-академию», научиться украшать капкейки и делать модные причёски. Нетрадиционные методы рисования, игра на стеклянных бутылочках, наполненных водой, кинезиологические игры, развивающие межполушарное взаимодействие у ребёнка, работа с камушками и солёным тестом – разнообразие мастер-классов впечатлило и детей, и родителей! Немаловажно, что родители, наблюдая за своими малышами, увидели их предпочтения – это необходимо для дальнейшего развития их способностей. Примечательно также и то, что взрослые могли научиться тому, что понравилось их ребёнку, чтобы уже дома поддерживать это увлечение.

Около 600 родителей и детей пришли на Единый родительский день в двух корпусах – «Журавушка» и «Лесная поляна» д/с № 1.

Не так давно на базе детского сада открылась «Лего-академия», в которой ребята старшего дошкольного возраста занимаются очень перспективным направлением – робототехникой. Юные робототехники, прошедшие обучение в «Лего-академии» в детском саду, смело могут проявлять себя уже в школе – отличный роботокружок успешно функционирует на базе СОШ № 7. Именно на мастер-классе по робототехнике, проведённом в обоих корпусах, побывало наибольшее число детей и родителей, что говорит о хороших перспективах данного направления!

День прошёл в тесном сотрудничестве детей, родителей и воспитателей, создав единое пространство для успешного развития юных чайковцев.

Вера Мухаметдинова
Фото автора
chainfres@chainf.ru

– Мой ребёнок посещает детский сад № 1 «Журавушка». Мы с удовольствием откликнулись на предложение воспитателей прийти на родительский день. На этом мероприятии я увидела, чем интересуется мой ребёнок – дома не всегда есть возможность предложить ей такое разнообразие занятий, в основном, мы поём и танцуем. А сегодня я поняла, в каком русле следует развивать дочку в дальнейшем.

Суховерская Ю. А.,
мама четырёхлетней Полины:

– Родители хорошо отзываются о прошедшем мероприятии и уже предложили организовать тематический родительский день, посвящённый новогодним праздникам. К тому же, родительский день – это толчок для открытия на базе детского сада новых кружков – уже сегодня родители записывали своих детей на футбол, лего-конструирование и в другие кружки.

Репина Н. В.,
старший воспитатель детского сада № 1 «Журавушка»:

– Единый родительский день прошёл во всех дошкольных учреждениях Чайковского муниципального района 22 сентября. Во всех детских садах были проведены мастер-классы, экскурсии, каждый детский сад показал приоритетное для него направление дополнительного образования.

Неустроева В. В.,
заместитель начальника Управления общего и профессионального образования администрации Чайковского муниципального района:

Мастер-классы своим разнообразием увлекли даже самых маленьких.

Вот так, помогая пальчикам малыша, общими усилиями получается маленький шедевр из солёного теста.

СИЛА, ОТВАГА И ЧЕСТЬ!

НАВЕРНО, ОДНИМ ИЗ САМЫХ ПАТРИОТИЧНЫХ ДЕТСКО-ЮНОШЕСКИХ ФОРМИРОВАНИЙ НАШЕГО ГОРОДА ЯВЛЯЕТСЯ ВОЕННО-СПОРТИВНЫЙ КЛУБ «ДЕСАНТНИК» – КЛУБ С ПОЧТИ ТРИДЦАТИ-ДВУХЛЕТНЕЙ ИСТОРИЕЙ!

Дружный коллектив ВСК «Десантник»

В далёком 1985 году замечательному человеку Тихонову Леониду Семёновичу пришла идея собрать вместе обычных мальчишек и объединить их общей целью – стать патриотами своей страны. Идея эта не просто прижилась, она стала востребованной: в клубе «Десантник» хотели заниматься многие. Не все смогли выдержать ежедневные тренировки, которые приходилось совмещать с учебной нагрузкой. Но те, кто прошёл эту школу жизни, отзываются сейчас о том времени с благодарностью.

Основное направление клуба – подготовка ребят к службе в воздушно-десантных войсках в армии.

Среди них – **Сергей Александрович БЕЛОУСОВ**, в прошлом – воспитанник клуба, а ныне наставник юных десантников. Он преподаёт парашютно-десантную подготовку, акробатику и физподготовку.

В клуб Сергей пришёл тринадцатилетним мальчишкой, сначала просто бегал с ребятами, учась их выдержке и упорству, потом постепенно влился в дружный коллектив и стал полноправным его членом. *«С Леонидом Семёновичем Тихоновым было всегда интересно, он помог мне стать тем, кем я являюсь сейчас»*, – вспоминает Сергей.

Уже в пятнадцать лет Сергей выполнил первый свой прыжок с парашютом. *«Мы ждали прыжка три дня, погода не позволяла прыгать. Нас решили выбрасывать не самолёта АН-2, как планировалось, а с вертолёта МИ-2, абсолютно не предназначенного для прыжков. Каждый из нас – молодых ребят, прыгавших впервые, – должен был сесть на край вертолёта и прыгнуть. Но за спиной тяжёлый парашют, который перевешивал назад. В итоге нас по очереди просто вытолкнули в открытое небо. Три секунды до раскрытия парашюта показались мне вечностью»*, – делится воспоминаниями Сергей.

В течение трёх лет он был командиром клуба, за это время Сергей совершил 22 прыжка! Отслужил в воздушно-десантных войсках – в это подразделение, одно из элитных, в основном и попадают ребята, прошедшие обучение в чайковском клубе «Десантник».

Сейчас Сергей с удовольствием работает с молодым поколением, передавая свой опыт, накопленный годами, помогает руководителю клуба Сергею Михайловичу Итжанову воспитывать юных патриотов.

В настоящий момент клубом руководит Итжанов Сергей Михайлович, пограничник, ветеран войны в Афганистане. Он перенял эстафету от первого руководителя в 2011 году. Его задача – продолжать дело, начатое Леонидом Семёновичем, воспитывать достойное поколение. *«Надо отрывать детей от компьютеров и различных гаджетов, в клубе их ждёт разнообразная деятельность, насыщенная жизнь и дружный коллектив!»* – призывает Сергей Михайлович.

5 декабря 2017 года ВСК «Десантник» отметит 32 года со дня создания.

Занятия в клубе проходят каждый будний день в 17.30 до 20.30 ч.

Десантное братство – это чувство локтя в общем строю, готовность всегда прийти на помощь, прикрыть товарища от пули, вцепившись в стропы, держать погасший купол друга-десантника. Десантное братство – это ни с чем не сравнимое чувство единения десантников всех поколений: от убеленных сединами воинов до безусых мальчишек, только что совершивших первый прыжок с парашютом.

В клубе – чёткая армейская дисциплина, старшие помогают младшим, укрепляя в них уверенность в своих силах. Четыре взвода – вновь прибывшие юноши; более опытные, совершившие серию прыжков с парашютом; девушки и малыши 12-13 лет. Есть четыре командира взвода, которые подчиняются командиру клуба. Вот такая вот иерархия.

Адрес клуба: Ленина, 77, общежитие, ребятам и родителям можно подходить в 18.00 ч.

Девятнадцатилетний **Алексей ПЕТРОВ** – яркий представитель нового поколения «Десантника». За четыре года обучения в клубе Алексей стал победителем различных соревнований – четыре года подряд он становился абсолютным победителем в первенстве Чайковского индустриального колледжа, в котором обучается на четвёртом курсе, по рукопашному бою. На чемпионате Пермского края по «рукопашке» в 2015 году Алексей занял также первое место, став чемпионом Пермского края. Пять раз прыгнул с парашютом. По словам Алексея, первый раз прыгать не страшно, потому что не знаешь, что тебя ждёт, а вот следующие прыжки приходится преодолевать свой страх. *«Помогает отличная подготовка в клубе и уверенность в своих силах!»* – уверен Алексей.

Каждый год «Десантник» выпускает достойных воспитанников. Они неизменно попадают в лучшие подразделения, проходя службу в армии. Воспитанников клуба отличает дисциплинированность, организованность, владение большим арсеналом практических умений и навыков, а это уже влияет и на востребованность выпускников ВСК «Десантник» после армии при трудоустройстве. Где бы они ни трудились, на них всегда можно положиться! И уже своих детей десантники воспитывают физически выносливыми, эмоционально устойчивыми, достойными людьми. Многие приводят их на занятия в клуб – в коллектив, в котором выросли сами. Так и вырастает здоровое поколение – как физически, так и морально, со своими нравственными ценностями и понятиями.

Вера Мухаметдинова
Фото предоставлено
chaintres@chaint.ru

С днём работника сельского хозяйства и перерабатывающей промышленности!

Примите поздравления в ваш профессиональный праздник! Искренне хотим пожелать вам хороших, обильных урожаев, чтобы погодные условия всегда способствовали этому! Пусть сельское хозяйство развивается быстрыми темпами, а ваша сфера деятельности приносит вам удовольствие и благополучие! Удачи, здоровья и успеха в делах!

"Частный Интерес"

Астропрогноз с 23 по 29 октября 2017 г.

ОВЕН. Представители этого знака в последнее время стали слишком требовательными к своему партнёру. Вам постоянно хочется побольнее его уколоть, вывести из себя и обязательно поругаться. Сбавьте обороты, иначе потеряете любимого человека. Воздержитесь от высказываний любых претензий в лицо, держите эмоции и старайтесь не критиковать окружающих. Выходные проведите в кругу родных и близких.

БЛИЗНЕЦЫ. Рождённые под этим знаком, испытают эмоциональный подъём и всплеск. Звёзды советуют быть внимательными на дороге и вести себя осмотрительно с людьми. Постарайтесь не привлекать к своей персоне внимание, ограничьте по максимуму круг общения. Такая тактика окажется максимально выгодной, вам удастся многое переосмыслить и выбрать правильный путь для дальнейшего движения.

ЛЕВ. Вам везёт, Львы готовы уверенно идти к поставленной цели, преодолевая все возможные и невозможные трудности. Экспериментируйте с новыми хобби, можно на выходных отправиться с семьёй в другой город на экскурсию. Самое главное – не сидеть на месте и тогда у вас обязательно всё получится. На работе не высказывайте свои мысли вслух и старайтесь не проявлять инициативу, иначе начальник наградит вас несколькими проектами, и вряд ли вы всё успеете вовремя сдать. В спорах с родственниками лучше не принимать участия, рискуете поругаться.

ВЕСЫ. Неделя принесёт в вашу жизнь исключительно положительные эмоции, счастье и радость. Весы почувствуют себя важными и нужными не только для родных, но и на работе. Захочется сделать что-то полезное для близких и этот порыв обязательно нужно использовать. Следует сделать ставку на веселье, выходные должны пройти необычно. Организуйте вечеринку и пригласите на неё друзей и знакомых.

СТРЕЛЕЦ. Звёзды советуют на этой неделе взять отпуск и просто отдохнуть от всего, иначе рискуете навредить своей репутации. Вы устали от многочисленных обязанностей и давления со стороны начальства и готовы сделать всё возможное, чтобы поскорее скрыться с глаз коллектива. Старайтесь не участвовать в сплетнях и скандалах, рискуете остаться крайними. Действовать следует максимально открыто, используя арсенал законных методов. Уборка в квартире поможет расставить по местам не только вещи, но и свои мысли.

ВОДОЛЕЙ. Родные и близкие окружили вас максимальной любовью и заботой, на данном жизненном этапе это как раз то, что вам необходимо. На работе постарайтесь не подписывать никаких бумаг и не заключать сделки. Начальник и коллеги могут выводить вас на эмоции и провоцировать на конфликт, старайтесь сдерживать себя и дружелюбно улыбаться в ответ. Самое время подвести итоги, проанализировать семейный бюджет и постараться наметить дальнейшие планы на жизнь.

ТЕЛЕЦ. Вам придётся избавиться от привычки рассказывать знакомым о своих переживаниях и планах на будущее. Не стоит доверять каждому встречному, иначе рискуете стать объектом сплетен за спиной. Эта неделя идеально подходит для самосовершенствования, расширения кругозора и карьерного роста. Идеальное время для путешествий, знакомств и начала отношений. В пятницу не посещайте семейные мероприятия, рискуете стать заложником конфликтной ситуации.

РАК. Замечательное время для деловых встреч и налаживания контактов со старыми партнёрами. У вас появится возможность проявить себя, начальство обязательно оценит ваш творческий порыв души и наградит повышением заработной платы. В нерабочее время можете смело отправляться на любовные свидания, старайтесь вести себя искренне . Раки склонны нервничать по любому поводу. Возьмите себя в руки, самое время избавиться от этого дискомфорта.

ДЕВА. Когда в последний раз вы читали книгу? Социальные сети отнимают у вас слишком много времени, пора научиться дозировать своё пребывание в Интернете. Лучше нанять репетитора или записаться на платные курсы. Необходимо пополнить коллекцию своих контактов, познакомиться с новыми, интересными людьми. Девы стали интересоваться вопросами философии и мировоззрения. Отличное время для любовных свиданий, если вас не приглашает представитель противоположного пола на встречу, значит, стоит проявить инициативу.

СКОРПИОН. Пора избавляться от лени, Скорпион прекрасно это понимает и уже готов сделать шаг навстречу новым эмоциям. Не навязывайте своё мнение окружающим, тогда всё обязательно наладится. Вы склонны обдумывать и обсуждать по несколько раз одну и ту же проблему, когда гораздо проще взять её и отпустить. Свободные представители этого знака обязательно должны открыть своё сердце любовным переживаниям, от которых побегут мурашки по коже.

КОЗЕРОГ. Пора реализовывать свой потенциал, у вас накопилось множество интересных идей. По своей природе вы консерваторы и боитесь сделать что-то не так, поэтому просто выжидайте момент. Если будете продолжать в том же духе, рискуете остаться «у разбитого корыта». Творческий потенциал должен быть реализован, смело записывайтесь на курсы и начинайте работать над собой. Вам необходимо проявить свою индивидуальность, поменяйте стиль одежды. Перемены произойдут и на личном фронте, вторая половинка сделает вам предложение, от которого вы не сможете отказаться.

РЫБЫ. Представители этого знака зодиака испытывают острую необходимость быть в курсе всех событий. Вам хочется освоить как можно больше полезной информации и решить все проблемы. Смело заводите новые знакомства, встречайтесь с друзьями и узнавайте что-то новое. Не отказывайте друзьям в помощи, и они в скором времени отблагодарят вас тем же. Берегите здоровье, возрос риск заболеть вирусной инфекцией, соблюдайте профилактические меры, чтобы не заболеть.

ВКЛЮ ЧИ МОЗГИ

УСЛОВИЯ УЧАСТИЯ

Еженедельно мы разыгрываем 6 призов по 100 руб. Для того чтобы стать участником розыгрыша, необходимо правильно разгадать сканворд и принести его в редакцию либо отправить на эл.адрес office@chaint.ru до 17.00 понедельника, 23 октября. Розыгрыш состоится в 17.15. Желающие могут принять участие в определении победителей. Выигрыш будет выдаваться до 3 ноября включительно строго при предъявлении паспорта.

Желаем удачи!

ФИО _____

Тел. _____

СКАНВОРД

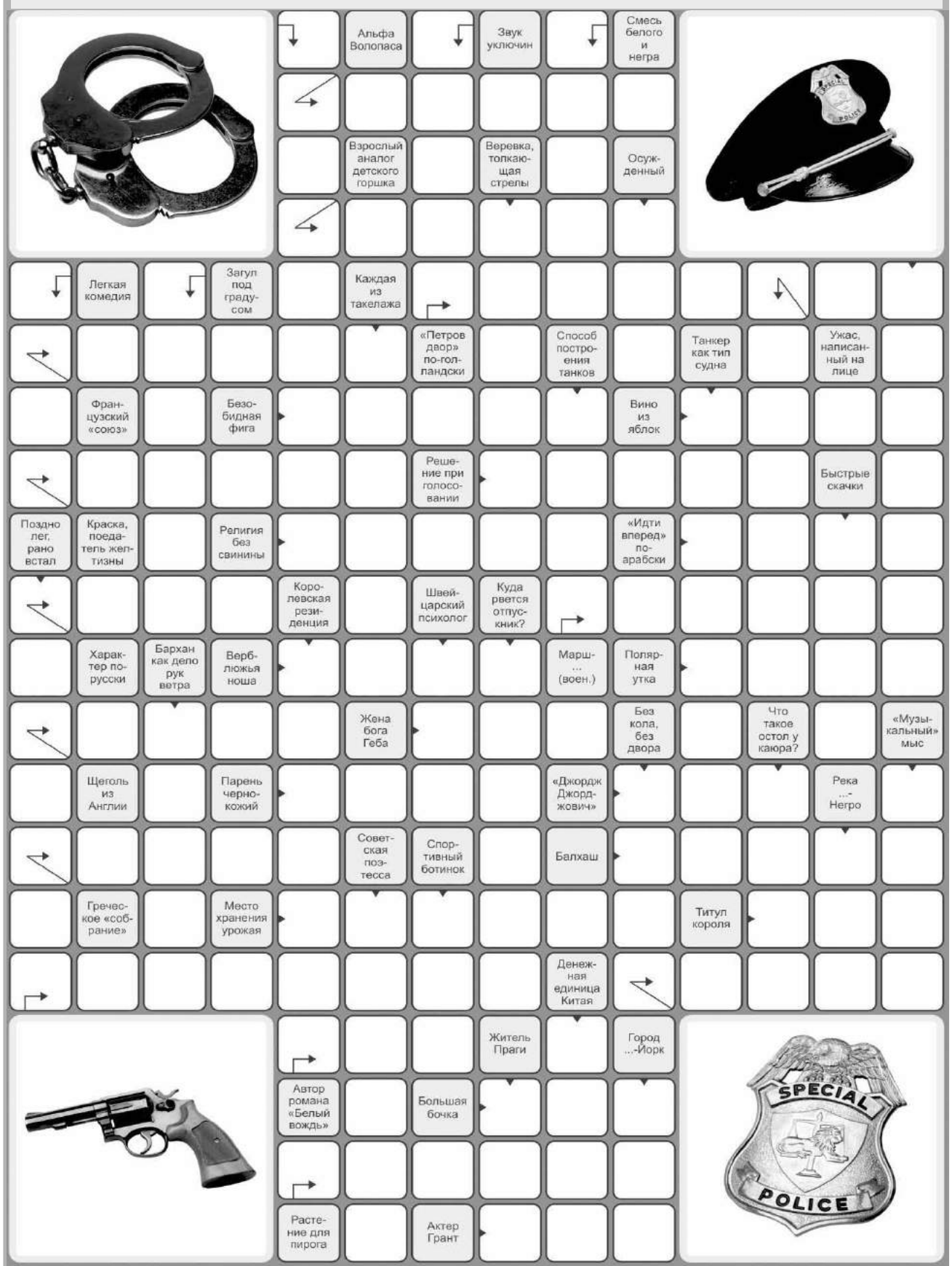

Ответы на сканворд из № 41

ПО ГОРИЗОНТАЛИ: ЯКОВ, ПИСК, ОТСЧЁТ, РОДИОН, КУЧА, МОРЗЕ, ПЬЕР, ПРИНТЕР, ПАВА, ОКО, ОМУТ, МЫС, ВИТЯЗЬ, ПОЛИП, ФРАЕР, ОСКАР, КОРЖ, КОАЛА, МОТ, БАНДИТ, ФАКС, ГУЛ, ФРУ, ОСАКА, ГРИФ, ЗАРЕВО, ФЕКЛА, ИВАН.

ПО ВЕРТИКАЛИ: ПОДКОП, ШКАФ, КУСАЧКИ, РЮРИК, ВЕЕР, ШТАМП, ТОРФ, ТОМ, ПРОКАТ, ДОПРОС, СОН, МАРК, ЧИФИРЬ, БЛОКАДА, ОЗЕРОВ, АЛИ, ФАЗА, СКАНЕР, ИМПЕРАТОР, ПОТ, УГРИ, ПЛАМЯ, МАГ, РЁВ, ВУЗ, ИВА, СТАТЬ, ТЕЛЕФОН.

УЧАСТВОВАЛО 18 СКАНВОРДОВ, ПРАВИЛЬНЫХ – 18.

ПОБЕДИТЕЛИ: ОСТАНИНА Л.В., ЧУКАВИНА Т.И., ДЯГТЕВ В.Н., ДУДЫРЕВА Н.И., РЫЛОВ В.П., ДЕМЕНТЬЕВ Ю.И.

Генерал вбегает в казарму:
– Сынки, у меня жена тройню родила!
Солдаты:
– Рады стараться, товарищ генерал!

Все люди меня радуют, некоторые даже своим отсутствием.

На уроке русского языка после написания диктанта Марьванна спрашивает у Вовочки:
– Вовочка, а чего это в твоем диктанте сплошные пропуски?
– Понимаете, Марьванна, это все место для рекламы...

Останавливает гаишник на дороге водителя и представляется:
– Командир взвода Козлов. Предъявите документы.
Водитель:
– Командир взвода кого?!

В автобусе.
– Извините, Вы выходите?
– Да.
– А перед Вами выходят?
– Да.
– А Вы у них спрашивали?
Да.
– И что они Вам ответили?

Сын пришел к отцу на работу.
Из соседней комнаты доносится.
– Давай ещё по 50 граммов и хватит.
– Папа, там мужики водку пьют?
– Да нет, сынок, там гномики штангу поднимают.

На уроке истории:
— Кто был отцом Людовика Шестнадцатого?
– Людовик Пятнадцатый.
– Хорошо. А Карла Седьмого?
– Карл Шестой.
– А Франциска Первого? Ну, что ты молчишь?
– Сиротой он был!

Едут в поезде два мужика. Один разгадывает кроссворд.
– Хм, странно, предмет для игры, три буквы, последняя «й».
– Кий.
– Точно! Кстати, у Вас ластика не найдётся?

– Сколько стоит прыжок с парашютом?
– 10 000 рублей.
– Страшновато... А вдруг парашют не раскроется?
– Тогда мы вернём Вам деньги.

НАРЕЧЁН...

Законодательно изменён порядок присвоения имени ребёнку. В целях защиты интересов ребёнка при присвоении родителями ему имени запрещается использование цифр, буквенно-цифровых обозначений, числительных, символов и не являющихся буквами знаков, за исключением знака «дефис», или их любой комбинации либо бранных слов, указаний на ранги, должности, титулы. Федеральный закон вступил в силу 12.05.2017, – сообщает Чайковская городская прокуратура Пермского края.

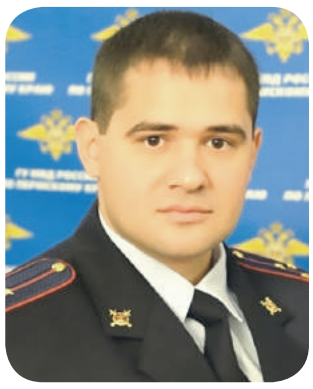

ВЫПУСКНИК ЧГИФК – «НАРОДНЫЙ УЧАСТКОВЫЙ»

Иван Арасланов является выпускником Чайковского государственного института физкультуры. Однако сейчас победитель краевого этапа конкурса «Народный участковый» Иван несёт службу в Чусовом. Напомним, голосование за лучшего участкового проходило с 7 по 16 октября. Старший лейтенант полиции, старший участковый уполномоченный из отдела МВД России «Чусовской» Иван Арасланов будет представлять Прикамье на этапе всероссийского конкурса «Народный участковый».

НЕ КУРИ У ПОДЪЕЗДА

Минздрав поддерживает запрет курения на открытом воздухе на расстоянии менее чем 10 м от входа в подъезды жилых домов. Антитабачный закон ввёл запрещение курения на лестничных площадках в домах, в подъездах, лифтах, подвалах, возле входов в вокзалы, станции метро. Но в законе ничего не говорится, что нельзя курить у подъезда. В связи с этим и предлагается внести поправки в законодательство.

ЛЕС РУБЯТ

В РЕДАКЦИЮ ОБРАТИЛСЯ ЖИТЕЛЬ ЧАЙКОВСКОГО РАЙОНА, СТАВШИЙ СВИДЕТЕЛЕМ ВЫРУБКИ ЛЕСА В РАЙОНЕ БАЗ ОТДЫХА «РУСЬ» И «РАЗДОЛЬЕ». ОБЕСПОКОЕННЫЙ ЧИТАТЕЛЬ ПОПРОСИЛ РАЗОБРАТЬСЯ, ЛЕГАЛЬНО ЛИ ПРОВОДЯТСЯ ДАННЫЕ ДЕЙСТВИЯ.

Мы оперативно связались с руководством ГКУ «Чайковского лесничество» по данному вопросу. Как пояснил директор учреждения Аглямов Салават Фатихович, рубка деревьев на данном участке (61 квартал) является санитарной и проводится на договорных отношениях с арендатором ООО «Лесной дом». Объёмы работ предполагают свод 66 Га леса неподалеку от баз отдыха. Такие рубки проводятся с целью улучшения санитарного состояния леса. Деревья так же, как люди могут болеть и заражать друг друга. Одним из заболеваний, которое чаще всего распространяется в сосновых лесах, является «смоляной рак». Всего за 2-3 года поражённое недугом дерево полностью засыхает и чахнет.

В лесничестве пояснили, что санитарные рубки наряду с лесозаготовительными проводятся арендаторами на основании проектов, каждый из которых проходит особое согласование в Минприроды в Перми.

«Все вырубки леса находятся под контролем», – пояснил Салават Фатихович, – а с недавних пор контролирующие органы (Рослесхоз) из Москвы начали проводить космический мониторинг при помощи спутникового оборудования и фотофиксации, а с 2015 года введена система учёта древесины и различного рода сделок с ней (ЕГАИС), позволяющая фиксировать законные основания всех сделок с древесиной.

Как восполняются лесные ресурсы?

Арендаторы леса обязаны проводить, помимо лесозаготовительных вырубок, санитарные вырубки, а также лесовосстановительные мероприятия. В случае невыполнения с них взимаются штрафы, которые с недавнего времени существенно возросли с 50 до 250 тыс. руб.

Что делать гражданам, которые стали свидетелями рубки леса?

Если это происходит на территории городских лесов, то лучше всего обратиться в милицию по тел. 02. Если за пределами города, то можно позвонить в наше ГКУ «Чайковское участковое лесничество» по **тел. 2-87-25** и выяснить, есть ли разрешительные документы у данного лица.

Наталья Васильева
chaintres@chaint.ru

ОМВД

АВТОМОБИЛЬ ПО ОБЪЯВЛЕНИЮ

Потерпевший рассказал, что, собираясь приобрести автомобиль, позвонил по номеру в объявлении и договорился о встрече, чтоб посмотреть авто.

Продавец сказал, что нужна предоплата в сумме 15000 рублей. Доверчивый заявитель перевёл указанную сумму на счёт, который указал продавец. Потерпевший пришёл на место встречи, но там никого не было, он понял, что его обманули. Сотрудники полиции выясняют все обстоятельства происшедшего.

ОБМАННОЕ СМС

Другая заявительница сообщила, что ей на сотовый телефон пришло СМС о том, что действие её банковской карты остановлено, также был указан номер телефона, чтобы позвонить и решить вопрос.

Потерпевшая позвонила по указанному телефону, мужчина ей пояснил, что произошёл сбой системы, для разблокирования карты ему необходимо продиктовать номер банковской карты, а также пояснил, что ей перезвонит сотрудник службы безопасности банка. Через некоторое время на телефон позвонил мужчина и представился сотрудником службы безопасности одного из банков города Чайковского и пояснил, что ему нужен код для разблокирования карты, который указан в СМС. Потерпевшая сообщила все номера, и через некоторое время с её карты произошло списание денежных средств в сумме около 8 тысяч рублей. Лишь потом заявительница поняла, что необходимо самой позвонить в банк. Сотрудники полиции выясняют обстоятельства происшедшего.

ЭКСТРАСЕНСЫ НЕ ПОМОГАЮТ, А ВЫМОГАЮТ

Женщина 1937 г.р. решила помочь сыну решить его проблему.

Потерпевшая позвонила по телефону, указанному в телепередаче, где выступают экстрасенсы. На другом конце провода ей ответили, что необходимо провести сеанс для улучшения жизненных сил, для счастья и удачи. Сообщили, какую сумму денежных средств она должна перевести, на что потерпевшая согласилась. Денежные средства она переводила частями, и в общей сложности перевела 145000 рублей. Через некоторое время потерпевшая поняла, что её обманывают. А на телефон вновь поступали звонки, требующие перевода денег за сеанс. Сотрудники полиции выясняют все обстоятельства происшедшего.

НЕ ДАВАЙТЕ МОШЕННИКАМ ВОЗМОЖНОСТИ СЕБЯ ОБМАНУТЬ!

Сотрудники полиции призывают жителей города и района к бдительности.

Для того чтобы не стать жертвой преступления, рекомендуют гражданам соблюдать меры безопасности. Рассказывайте своим друзьям, знакомым, родственникам, пожилым людям о данных видах мошенничества, не поддавайтесь уловкам мошенника.

ГИБДД

ЗА ОДИН ВЕЧЕР ДВА ДТП С ПОСТРАДАВШИМИ

В ДВУХ АВТОАВАРИЯХ ПОСТРАДАЛИ ЖЕНЩИНА-ПЕШЕХОД И ВОДИТЕЛЬ БОЛЬШЕГРУЗА.

За прошедшую неделю, с 9 по 15 октября 2017 года, на территории Чайковского муниципального района зарегистрировано 39 дорожно-транспортных происшествий, в трёх из них есть трое пострадавших.

Так, 12 октября около 18.00 в районе дома №16/1 по улице Советской, 35-летний водитель, управляя автомобилем ВАЗ-21921, при движении задним ходом допустил наезд на 61-летнюю женщину-пешехода.

В результате ДТП пенсионерка госпитализирована с различными травмами.

В этот же вечер на автодороге Кукуштан-Чайковский, со стороны села Фоки двигался автомобиль МАЗ с полуприцепом под управлением 47-летнего водителя. На 239 км автодороги он допустил столкновение с КАМАЗом с полуприцепом «ТОНАР», за рулём которого находился 39-летний мужчина.

По предварительным данным, водитель МАЗа при выезде на транспортную развязку выехал на проезжую часть с односторонним движением во встречном направлении. В результате ДТП мужчина получил травмы и был госпитализирован.

В настоящее время по фактам дорожно-транспортных происшествий проводятся проверки, разыскиваются очевидцы, выясняются обстоятельства произошедшего.

УШЁЛ ИЗ ЖИЗНИ СЕРГЕЙ МИХАЙЛОВИЧ БОРЗЕНКО

После продолжительной болезни 16 октября 2017 года в возрасте 64 лет ушёл из жизни артист Чайковского театра драмы и комедии Борзенко Сергей Михайлович, замечательный мастер сцены, один из основателей Чайковского театра драмы и комедии, член Союза театральных деятелей России.

Диапазон ролевого репертуара актёра Сергея Борзенко последних лет необыкновенно широк. В древнегреческой комедии «Лисистрата» Сергей Михайлович – воинствующий старец Стримодор, а в фонвизинском «Недоросле» – Стародум, оруженосец Фульминато в «Изобретательной влюблённой» Лопе де Вега и лохматый уличный бродяга в «Ловушке».

Он служил театральному искусству всю свою жизнь, 35 лет – на сцене чайковского драмтеатра. Сергей Борзенко сыграл около 70 ролей классического и современного репертуара, на его счету более 10 режиссёрских работ. В памяти чайковских зрителей он останется как яркий, искренний, талантливый артист, настоящий мастер своего дела.

Прощание с Сергеем Михайловичем Борзенко состоится 18 октября, в ритуальном зале по улице Вокзальной с 11:00 до 12:00.

Администрация Чайковского филиала
АО «Газпром бытовые системы»
выражает глубокое соболезнование заместителю главного инженера
Борзенко Сергею Сергеевичу
по поводу преждевременной смерти его отца
Сергея Михайловича

УШЁЛ ИЗ ЖИЗНИ ВАСИЛИЙ ЕГОРОВИЧ ТРЕФИЛОВ

На 91-м году ушёл из жизни ветеран Великой Отечественной войны Василий Егорович Трефилов. В боях на территории Польши фронтовик заслужил медаль «За освобождение Варшавы». 2 мая 1945 года указом Президиума Верховного Совета СССР был награждён медалью «За взятие Берлина». Победную весну 1945 года встретил в Берлине, продолжив службу и в послевоенное время. В 1985 году Василию Егоровичу был вручен Орден Отечественной войны II степени. Свою трудовую деятельность ветеран связал с «Воткинскгэсстроем» – градообразующим предприятием Чайковского.

Уход этого человека из жизни – невосполнимая утрата. Светлая память!

Подготовила Дарья Воронова

КОЛЛЕГИЯ ЮРИДИЧЕСКОЙ ЗАЩИТЫ.
Юридическая помощь по возврату водительских удостоверений.
ДТП. Возврат по амнистии уже лишеных прав
Официально. 8-800-35-01-002
ЗВОНОК БЕСПЛАТНЫЙ!
Реклама

Реклама
КАФЕ Славянка
ФУРШЕТЫ • Центр города, два зала,
БАНКЕТЫ • вместимость до 60 чел.,
ЮБИЛЕИ • без арендной платы.
ул. Ленина, 36, тел.: 2-36-63

ОблПрод.рф ул. Промышленная, 5/1 3-70-07
доставка до квартиры, до магазина

сахар Татарстан 1 кг	от 29⁴⁰	греча 1 г	от 28⁰⁰	яйцо	от 42⁰⁰
чай «Лисма» 25 пак.	от 29⁹⁰	рис 1 кг	от 37⁸⁰	горбуша	от 189⁹⁰
мука высший сорт	от 17⁵⁰	майонез 250 г	от 32⁹⁰	минтай	от 94⁰⁰
мука 1 сорт	от 15⁵⁰	мясо свинина	от 241⁵⁰	сельдь	от 70⁵⁰
масло растительное	от 50⁵⁰	кура	от 99⁹⁰	отруби	от 6¹⁰
рожки в ассорт. 500 г	от 16⁷⁰	окорочка	от 76⁴⁰	кормосмесь	от 8³⁰
спагетти	от 21⁸⁰	тушёнка	от 53⁹⁰	комбикорм	от 12²⁰

*цены в рублях, действуют при наличии товара на складе, реклама

Реклама
Круизная компания ИНФОФЛОТ
ОНЛАЙН-БРОНИРОВАНИЕ
WWW.INFOFLOT.COM
+7 (342) 207 96 15
Оплати круиз, не выходя из дома
Сезонные скидки до 10%
ОТКРЫТЫ ПРОДАЖИ КРУИЗОВ НА 2018 ГОД!
• Круизы по рекам России и Европы
• Черноморские круизы • Морские круизы

ЧУ ДО «Школа формирования успешного человека»
подготовка к школе
дети от 3 до 6 лет
• математика • письмо • чтение
• развитие речи • окружающий мир
• познавательные занятия
8-922-336-07-56
Лицензия № 5509 от 15.07.2016 г. выдана ГИ по НК в СО
Реклама

Все лучшее в природе принадлежит всем вместе.
2017 ГОД ЭКОЛОГИИ В РОССИИ

ПОБЫВАТЬ В УГЛИЧЕ И В МОСКОВСКОМ АЛЕКСАНДРОВСКОМ САДУ МОЖЕТ ЧАЙКОВСКИЙ ЗРИТЕЛЬ БЛАГОДАРЯ ВЫСТАВКЕ «МЫ РАЗНЫЕ», ОТКРЫТОЙ В ХУДОЖЕСТВЕННОЙ ГАЛЕРЕЕ 11 ОКТЯБРЯ. СОДЕРЖАНИЕ ВЫСТАВКИ ОПРАВДЫВАЕТ ЕЁ НАЗВАНИЕ. В НЕЙ СОБРАНЫ ПРОИЗВЕДЕНИЯ НЕ ТОЛЬКО РАЗНЫХ ВИДОВ ИЗОБРАЗИТЕЛЬНОГО ИСКУССТВА, НО И РАЗНЫХ ЭПОХ, И НАРОДОВ.

Водоносный сосуд из дагестанской коллекции

РАЗНЫЕ С ОДНОЙ ПЛАНЕТЫ «ИСКУССТВО»

В чём изюминка такой сборной выставки, рассказывает заведующая научно-просветительским сектором галереи **Наталья Шмыкова:**

– Раньше подобные сборные выставки практиковались часто, они позволяли судить о художниках разных направлений, о разных видах искусства. Сейчас экспозиции стали более персонифицированными. Нам же захотелось вспомнить традицию сборных вернисажей. Такие экспозиции ёмки, интересны, многогранны, наводят на размышления, подталкивают зрителя к анализу, исследованию.

Одна из граней искусства представлена живописными полотнами известного петербуржского художника, искусствоведа, научного сотрудника Русского музея Антона Успенского. Зритель может насладиться десятком его пейзажей, которые посвящены французской поэтике и изображают остров Ре.

Студия военных художников имени Митрофана Грекова образована в 1934 году. Художники из студии Митрофана Грекова объехали все горячие точки: были в Приднестровье, наблюдали обе чеченские войны, оказались в Цхинвале в августе 2008 года. Запечатлевали возрождение древней Пальмиры в Сирии.

Наталья Шмыкова рассказывает об экспонатах выставки первым посетителям – студентам медколледжа.

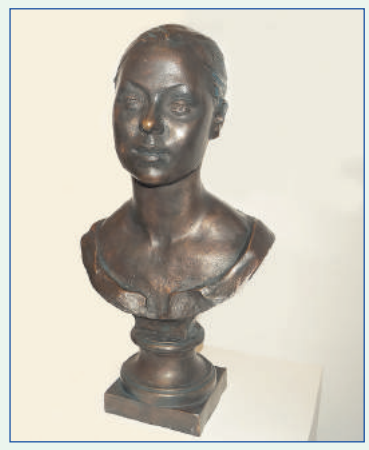

В центре вернисажа – произведения молодых скульпторов студии военных художников Митрофана Грекова. Монументальные работы членов студии установлены в городах России: Царевич Дмитрий – символ Углича, Старец Гермоген высится в Александровском саду в Москве. На выставке представлены уменьшенные бронзовые копии знаменитых памятников и другие необыкновенно «живые» скульптуры, выполненные грековцами в классическом стиле.

Древний народ, другая эпоха – настоящая изюминка, артефакт выставки – медная пластика Дагестана из коллекции московского доктора экономических наук Андрея Глушецкого. Подобные предметы старинной дагестанской посуды, ставшей произведением искусства, редки. И чайковским ценителям поистине повезло увидеть изящные, легендарные нестандартной формой, кубачинские водоносные сосуды – мучалы (их горлышко напоминает журавлиную шею), медные литые котлы дагестанцев, украшенные орнаментальной гравировкой.

Выставка «Мы разные…» будет представлена на суд зрителей до 9 декабря.

Дарья Воронова
Фото Натальи Васильевой
chaintres@chaint.ru

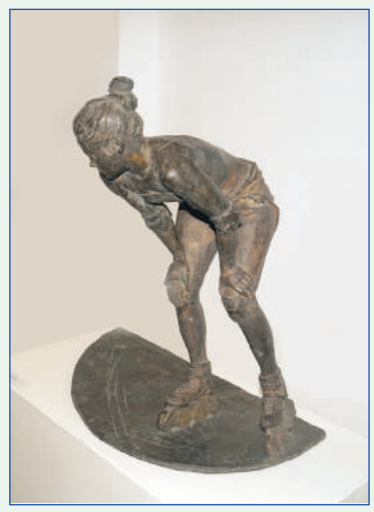

Необыкновенно «живые» работы скульпторов Студии военных художников

«Частный Интерес», № 42 (998) от 18 октября 2017 г. (16+)

Учредитель, издатель - Мартюшев Евгений Михайлович
Главный редактор - С. М. Мартюшева
Выпускающий редактор - Т. М. Костарева, тел. (34241) 22-310, e-mail: redaktor.chi@gmail.com
Дизайн - Ю.О. Пальгова, М.В. Спиридонова. **Вёрстка** - Е.Н. Харламова.
Набор - М.В. Казанцева. **Корректор** - В.В. Мухаметдинова
Газета отпечатана ОАО «ИПК «Звезда» Россия, 614990, г. Пермь, ГСП-131, ул. Дружбы, 34
Тираж 11000 экз.
Заказ 2316
Цена свободная
Дата выхода – 18.10.17 г.
Время подписания номера в печать: по графику – 18.10.17 20:00, фактическое – 18.10.17 20:00

Газета зарегистрирована Управлением Федеральной службы по надзору в сфере связи, информационных технологий и массовых коммуникаций по Пермскому краю.
Свидетельство о регистрации ПИ № ТУ 59 – 1058 от 22.10.15.
Адрес издателя: 617760 Пермский край, г. Чайковский, ул. Ленина, 63/2
Адрес редакции: 617760, Пермский край, г. Чайковский, ул. Мира, 1а
Тел./Факс: (34241) 37-500, E-mail: chaintres@chaint.ru, Сайт: www.chaint.ru
Рекламный отдел - (34241) 22-311, e-mail: reklama@chaint.ru

• Перепечатка материалов и использование их в любой форме, в т.ч. в электронных СМИ, без письменного разрешения не допускается.
• Рукописи не возвращаются и не рецензируются.
• Редакция не несет ответственности за достоверность информации, опубликованной в рекламных объявлениях. Словами «Реклама», «На правах рекламы» отмечены рекламные материалы и модули.

Телефон для подачи бесплатных объявлений - (34241) 222-68, 8-922-3122-226