№ 11 (967)
15 марта 2017 г.

ЧАЙКОВСКИЙ ЕЖЕНЕДЕЛЬНИК

www.chaint.ru

16+

ЧАСТНЫЙ
ИНТЕРЕС
★ газета, приносящая удачу

«Наше наследие мы обязаны хранить, приумножать и передавать, разумеется, будущим поколениям. Собственно, этим принципом всегда руководствовалось Русское географическое общество».

В. В. Путин

фото из личного архива Сергея Скворцова

ПОДВОДНЫХ ФОТОГРАФИЙ МАСТЕР

ISSN 2499-9572

→ ЧАЙКОВСКИЙ ДАЙВЕР СЕРГЕЙ СКВОРЦОВ СТАЛ ФИНАЛИСТОМ МЕЖДУНАРОДНОГО ФОТОКОНКУРСА → СТР. 6

В этом номере
3732
объявления

ПЕРСПЕКТИВНЫЙ СПЕЦИНВЕСТКОНТРАКТ СТР. 3

ПОВЫШАЮЩИЙ КОЭФФИЦИЕНТ ЗА ТЕПЛО ОТМЕНЁН СТР. 5

ДОМБАЙСКИЙ ВАЛЬС СТР. 37

ПОДРОБНАЯ ПРОГРАММА 24 ТЕЛЕКАНАЛОВ СТР. 17

НЕДВИЖИМОСТЬ – ТУТ .РФ
агентство недвижимости

Квартиры НОВЫЕ!
Цены - старые!

ул. Декабристов, 6

3-комн. 69.91 м²
1970 тыс. руб.

2-комн. 53.95 м²
1580 тыс. руб.

Уютные квартиры в доме с гармонично организованным пространством

реклама

г. Чайковский, ул. Ленина 36/2, стр.2
4-92-90,
8 (922) 244-2222

УСПЕЙТЕ КУПИТЬ ОКНА СЕЙЧАС!

реклама

REHAU QUALITY ГЛАВНОЕ В ДОМЕ

ТОЛЬКО ДО 31 МАРТА ПРАВИЛЬНОЕ ОКНО ПО СПЕЦИАЛЬНОЙ ЗИМНЕЙ ЦЕНЕ!

СКИДКА 37%

Акция действительна с 01.03.2017 до 31.03.2017г.

Информацию об организаторе акции, сроках ее проведения, месте и порядке получения скидок узнавайте в офисах продаж и по телефону: (34241) 3-77-66.

Finnmark
Центры оконных решений

ЗВОНИТЕ!
(34241) 3-77-66
г.Чайковский, ул.Ленина, 2
тел.: 8 922 335 1007

ЧАСТНЫЙ ИНТЕРЕС
Тел.: 3-75-00

ИЩЕМ сильного дизайнера

Знание и умение работать в программах:
indesign, CorelDraw, Photoshop, illustrator
креативное мышление

ОТКРЫТИЕ
салона-магазина «VEDA»

Режим работы:
вт.- пт.: с 10.00-19.00
сб.- вс.: с 10.00-16.00
выходной - пн.

18 марта в 10.00

У нас в продаже:
- Индийская косметика
- Сувенирная продукция
- Свечи ручной работы
- Благовония
- Товары для ароматерапии
- Аюрведические препараты
- Товары для йоги

И т. д.

реклама
VEDA
ЭКОТОВАРЫ
АЮРВЕДА
КОНСУЛЬТАЦИИ

Наш адрес: ул. Ленина ,11
Тел.: 8-922-356-94-28

2,3

миллиарда рублей на ремонт дорог выделят в Пермском крае. На ремонт и строительство дорог Прикамья планируется потратить дополнительные средства. Об этом сообщает пресс-служба правительства края. Муниципалитеты Пермского края получат 1,4 миллиарда рублей на строительство дорог.

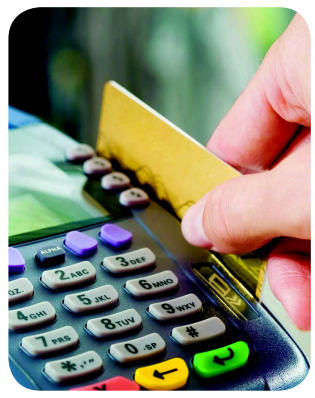

КАРТЫ ЛИДИРУЮТ

Пермяки стали чаще использовать карты для безналичных платежей. Доля операций с использованием платёжных карт по безналичной оплате товаров и услуг по сравнению с 2015 годом возросла и составила 80% от их общего количества.

ОБЪЯВЛЕН КОНКУРС «100 ЛУЧШИХ ТОВАРОВ»

Министерство промышленности, предпринимательства и торговли Пермского края приглашает заинтересованные организации и предприятия принять участие в 20-м, юбилейном, региональном конкурсе в рамках Всероссийского конкурса Программы «100 лучших товаров России» в Пермском крае.

Чайковский текстиль

Оберегая Ваш труд

«ЧАЙКОВСКИЙ ТЕКСТИЛЬ» – ПРИЗЁР КОНКУРСА «СДЕЛАНО В РОССИИ»

ГРУППА КОМПАНИЙ «ЧАЙКОВСКИЙ ТЕКСТИЛЬ» СТАЛА ПРИЗЁРОМ 8-ГО ВСЕРОССИЙСКОГО КОНКУРСА ИЗДЕЛИЙ ТЕКСТИЛЬНОЙ И ЛЁГКОЙ ПРОМЫШЛЕННОСТИ «СДЕЛАНО В РОССИИ», КОТОРЫЙ ПРОШЁЛ В РАМКАХ 48-Й ТЕКСТИЛЬНОЙ ФЕДЕРАЛЬНОЙ ОПТОВОЙ ЯРМАРКИ «ТЕКСТИЛЬЛЕГПРОМ» ПРИ ПОДДЕРЖКЕ АВТОНОМНОЙ НЕКОММЕРЧЕСКОЙ ОРГАНИЗАЦИИ «СОЮЗЭКСПЕРТИЗА» ТОРГОВО-ПРОМЫШЛЕННОЙ ПАЛАТЫ РОССИЙСКОЙ ФЕДЕРАЦИИ.

48 ФЕДЕРАЛЬНАЯ ОПТОВАЯ ЯРМАРКА
ТОВАРОВ И ОБОРУДОВАНИЯ ТЕКСТИЛЬНОЙ И ЛЕГКОЙ ПРОМЫШЛЕННОСТИ
Текстильлегпром Textillegprom
ДИПЛОМ
ПРИЗЕРА
VIII Всероссийского конкурса изделий текстильной и легкой промышленности
«Сделано в России»
награждается
Группа компаний «Чайковский текстиль»
Пермский край, г. Чайковский
за производство высококачественной продукции:
образцов тканей:
1. огнезащитной хлопкополиамидной антиэлектростатической «FRall Strong 240A» артикула 15406а-М с нефте-масло водоотталкивающими свойствами;
2. платенно-костюмной для школьной формы «Лицей 240» артикула 78425, полиэфирно-вискозной (50% вискоза, 50% полиэфир), пестротканой
Генеральный директор АНО «Союзэкспертиза» М. Р. Биматов
Генеральный директор АО «Текстильэкспо» Г. В. Рящева
Москва 2017

ПРИЗЁРАМИ КОНКУРСА СТАЛИ ДВЕ ТКАНИ

ЛИЦЕЙ
за здорово и здорово

ТКАНЬ ДЛЯ ШКОЛЬНОЙ ФОРМЫ «ЛИЦЕЙ 240», арт. 78425, пестротканая.

Учащиеся СОШ № 8.

FRall
огнезащита для каждого

ТКАНЬ ОГНЕЗАЩИТНАЯ ХЛОПКОПОЛИАМИДНАЯ АНТИЭЛЕКТРОСТАТИЧЕСКАЯ «FRALLSTRONG 240A», арт. 15406а-М с нефтемасловодоотталкивающими свойствами.

Костюм из огнезащитной ткани.

Специалисты «Союзэкспертизы» высоко оценили качество предоставленных образцов, отметили, что ткани полностью соответствуют заявленным техническим характеристикам и требованиям технического регламента Таможенного союза и российских ГОСТ.

Ткань огнезащитная хлопкополиамидная антиэлектростатическая «FRallStrong 240A», арт. 15406а-М с нефтемасловодоотталкивающими свойствами.

Ткань обладает высоким уровнем огнезащитных и термоогнестойких свойств, обеспечивая защиту от огня и пламени, от теплового излучения и конвективного тепла. Дополнительное применение нефтемасловодоотталкивающей отделки препятствует проникновению на кожу человека воды, масел, нефтепродуктов тяжёлой фракции.

Кроме того, ткань обладает антиэлектростатическими свойствами: в структуру ткани клеткой встраиваются металлосодержащие антистатические нити, образуя замкнутый контур, по которому происходит стекание заряда. Заряд моментально «растекается» по «клеткам», в результате чего снижается до безопасной величины.

Весь комплекс защитных свойств сохраняется при многократных стирках и химчистках.

Уникальность ткани состоит в том, что оптимально подобранный смесовой состав (95%Хл5%ПА) позволяет ей обладать хорошей воздухопроницаемостью и быть сопоставимой по гигиеническим свойствам с тканями из 100% хлопка, при этом ткань достаточно прочная и износостойкая, что увеличивает срок эксплуатации изделий.

Ткань используется для изготовления специальной одежды для предприятий нефтегазовой отрасли (ГАЗПРОМ, РОСНЕФТЬ, ГАЗПРОМНЕФТЬ и др.)

Ткань для школьной формы «Лицей 240», арт. 78425

Новое направление ассортимента «Чайковского текстиля» – ткани для школьной формы «Лицей» сорочечной и костюмной группы.

Коллекция разработана с учётом основных и дополнительных требований, предъявляемых к тканям для детей и подростков, интенсивных условий эксплуатации, а также модных тенденций и стилистики.

Ткани полностью соответствует требованиям Технического регламента Таможенного союза, российским ГОСТ и международному экологическому стандарту (безопасность здоровья и гипоаллергенность) – сертификат Oeko Tex Standard 100.

Полиэфирно-вискозные ткани для школьной формы костюмной группы (50%Пэ50%Вис) сочетают в себе максимально высокие эксплуатационные и потребительские свойства:

- *показатели к безопасности и гигиеничности значительно превышают установленные нормы и ГОСТы;*
- *в сравнении с шерстяными (камвольными) тканями не аллергенны, приятно прилегают к телу (не колются), более комфортны для эксплуатации в теплых помещениях.*

С 2016 года костюмы, выполненные из тканей группы «Лицей», носят ученики ряда школ нашего города: №8, №4, №1, лицея «Синтон» и школы села Уральского. Качество тканей оценено не только экспертами, но и теми, для кого они были разработаны. Было получено много откликов. Благодаря отзывам от детей и их родителей были сделаны доработки с учётом всех замечаний и пожеланий. Уверены, что в текущем году свой выбор в пользу российского производителя тканей «Чайковский текстиль» сделают и другие потребители – те, кому важны качество и безопасность школьной формы.

«Чайковский текстиль» – российская компания, которая понимает социальную ответственность за будущее подрастающего поколения, поэтому на предприятии стремятся сделать школьную форму максимально комфортной, удобной и практичной.

Очень важно, что на территории Российской Федерации и нашего г. Чайковского производятся качественные и безопасные ткани. Используются эти ткани для производства специальной одежды и школьной формы для российских потребителей.

Мария Попова.
Фото предоставлено группой компаний «Чайковский текстиль».

На правах рекламы

ДОСТОЙНАЯ ЗАБОТА И УХОД ВАШИМ БЛИЗКИМ

На правах рекламы

В МАРКОВСКОМ ГЕРОНТОПСИХИАТРИЧЕСКОМ ЦЕНТРЕ ИМЕЕТСЯ АЛЬТЕРНАТИВА ГОСУДАРСТВЕННОМУ УЧРЕЖДЕНИЮ СОЦИАЛЬНОГО ОБСЛУЖИВАНИЯ ПРЕСТАРЕЛЫХ ЛЮДЕЙ. УЖЕ ДВА ГОДА ЗДЕСЬ УСПЕШНО РАБОТАЕТ ОТДЕЛЕНИЕ, ПРЕДОСТАВЛЯЮЩЕЕ КРУГЛОСУТОЧНЫЙ УХОД НА ПЛАТНОЙ ОСНОВЕ.

Сегодня в отделении проживают 49 клиентов, однако, материальная база центра располагает возможностью увеличения их количества до 90. Для этого Центр располагает всеми условиями.

- *Уютные двух- и одноместные комнаты обеспечивают комфортное пребывание пожилым людям.*
- *Сбалансированное питание.*
- *Круглосуточный медицинский осмотр, работает сиделка и санитар.*
- *Организованный досуг: гимнастика, методические занятия, концерты, прогулки.*
- *Массажный кабинет.*
- *Консультации специалистов из Чайковской городской больницы и поликлиники.*

В центре возможно краткосрочное пребывание – от двух недель.

Тел.: 8 (34241) 7-33-50; 8 (34241) 2-96-95.

Наш центр для престарелых и людей с ограниченными возможностями – это возможность полноценной жизни в благоприятной атмосфере и комфортной среде.

Пишите: chdi2006@yandex.ru
Контактное лицо: Скиба Алла Васильевна
тел. 8-905-861-52-46

На правах рекламы

НОВЫЕ ФИТИНГОВЫЕ ТЕХНОЛОГИИ

УСПЕШНЫЙ СПЕЦИНВЕСТКОНТРАКТ

В ЧАЙКОВСКОМ ОТКРЫВАЕТСЯ ЗАВОД ПО ПРОИЗВОДСТВУ ДЕТАЛЕЙ ДЛЯ ТРУБОПРОВОДОВ – ОАО «НОВЫЕ ФИТИНГОВЫЕ ТЕХНОЛОГИИ».

УНИКАЛЬНОЕ ПРОИЗВОДСТВО

Основная задача завода – удовлетворение потребностей предприятий нефтегазового и энергетического секторов экономики в соединительных деталях трубопроводов (фитингах). Стоит заметить, что подобное производство уникально по своей сути и содержанию. Новейшее высокотехнологичное оборудование ОАО «НФТ» позволит производить соединительные детали трубопроводов с рабочим давлением до 32 мегапаскалей, создавая конкуренцию на рынке известным зарубежным компаниям. Данная продукция отражена в реестре программы импортозамещения ПАО «Газпром».

«История компании началась в 2012 году с идеи строительства предприятия, способного производить соединительные детали трубопроводов, отличительной особенностью которых будет повышенная надёжность, качество и скорость изготовления. Проект планировалось реализовать в сжатые сроки, но по определенным причинам пришлось сменить кредитное учреждение, что увеличило сроки реализации проекта. Изначально была подготовлена проектная документация на строительство, затем началось возведение АБК завода, котельной, вспомогательных зданий и площадок, и в 2014 году было начато возведение производственного здания, – рассказывает финансовый директор ОАО «Новые фитинговые технологии» Дмитрий Бирковский. – *Запуск производства намечен на 2 квартал 2017 года. Завершить в срок начатое строительство поможет заключённое между руководством предприятия и Сбербанком России соглашение об открытии кредитной линии на сумму более 2,2 млрд рублей».*

НОВАЯ СТРАНИЦА В ИСТОРИИ КОМПАНИИ

27 февраля на Российском инвестиционном форуме в Сочи ВРИО губернатора Пермского края Максим Решетников и финансовый директор компании «Новые фитинговые технологии» Дмитрий Бирковский подписали региональный специальный инвестиционный контракт.

Подписанный на сочинском форуме региональный специнвестконтракт – адресная поддер-жка и уникальный инструмент для бизнес-проекта. При этом предприятие не получает инвестиций со стороны бюджета. Все инвестиции оно осуществляет самостоятельно. Поддержка заключается в льготном налогообложении. И чем эффективнее будет работать предприятие, тем оно больше будет экономить на налогах, считают в руководстве промышленной компании.

ОАО «Новые фитинговые технологиии» обязалось в течение семи лет инвестировать в проект по строительству завода 4,4 млрд рублей и создать более 300 новых рабочих мест, а региональные власти – установить для инвестора ставку по налогу на прибыль в размере 13,5 % и обнулить ставку по налогу на имущество.

(Слева направо) ВРИО губернатора Пермского края Максим Решетников, министр промышленности и торговли РФ Денис Мантуров и финансовый директор ОАО «Новые фитинговые технологии» Дмитрий Бирковский. Фото предоставлено пресс-службой губернатора Пермского края.

По словам Дмитрия Бирковского, этому событию предшествовала большая и тесная работа руководства предприятия с администрацией края, региональными и федеральными министерствами. Также проект «НФТ» в 2014 году стал победителем конкурсного отбора новых комплексных инвестиционных проектов по приоритетным направлениям гражданской промышленности, предполагающим частичную компенсацию правительством Российской Федерации выплаченных банку процентов.

На реализацию промышленного проекта привлечены инвестиции в размере 4,4 млрд рублей, планируется создать более 300 новых рабочих мест.

3D модель. Компания «Новые фитинговые технологии» – современное предприятие с уникальным оборудованием.

ПРИВЛЕЧЬ КАДРЫ – ОДНА ИЗ ГЛАВНЫХ ЗАДАЧ

ОАО «Новые фитинговые технологии» готовит целый ряд мероприятий по информированию населения и решению кадрового вопроса. В первую очередь компания начала работу по формированию кадрового потенциала. Также совместно с Центром занятости планируется организация ярмарки вакансий.

Как пояснили в администрации предприятия, основная часть вакансий будет заполняться специалистами из Чайковского района, а специалистов по более узким специальностям производства планируется привлекать из других регионов. Посмотреть информацию об открытых вакансиях можно на официальном сайте компании – **http://nft-group.ru**

Появление нового завода в нашем городе даст существенный толчок к развитию территории Чайковского района и положительно отразится на экономике всего края.

КОММУНАЛЬНЫЙ НАВИГАТОР

ДЕНЬГИ ВЕРНУТ

ПОВЫШАЮЩИЙ КОЭФФИЦИЕНТ ЗА ТЕПЛО ОТМЕНЁН.

ЖИТЕЛЯМ МНОГОКВАРТИРНЫХ ДОМОВ, ГДЕ НЕ УСТАНОВЛЕН ОБЩЕДОМОВОЙ ПРИБОР УЧЁТА ТЕПЛОВОЙ ЭНЕРГИИ, НАЧИСЛЕНИЯ БУДУТ ПРОИЗВОДИТЬ БЕЗ ПОВЫШАЮЩЕГО КОЭФФИЦИЕНТА.

С 14 марта вступили в силу утверждённые правительством РФ изменения в Правила предоставления коммунальных услуг собственникам и пользователям помещений в многоквартирных жилых домах .

Теперь отменено правило, по которому при отсутствии общедомового счётчика тепловой энергии в многоквартирном доме, а также индивидуального счётчика тепловой энергии в жилом доме, когда существует обязанность по их установке, размер платы за услугу определялся с применением повышающего коэффициента.

Как известно, с июля прошлого года с потребителей в таких домах взимался повышающий коэффициент за тепловую энергию в размере 40 %, а с января этого года – 50 %.

Повышающий коэффициент больше начисляться не будет. Согласно новым правилам, все перечисленные изменения подлежат применению к отношениям, возникшим с 1 января 2017 года.

Как пояснил помощник чайковского городского прокурора Игорь Летюк, у граждан возникает право обратиться к исполнителю коммунальной услуги (управляющей организации, товариществу собственников жилья, жилищному кооперативу) с письменным заявлением о перерасчёте размера платы за отопление за период с 1 января 2017 года. Сам исполнитель коммунальной услуги обязан произвести корректировку размера платы за отопление за период с 01.01.2017 г. по 14.03.2017 г., но такая обязанность у управляющих компаний и ТСЖ возникает по итогам финансового года.

В пермском филиале ОАО «ЭнергосбыТ Плюс» подтвердили, что при выставлении платёжного документа за март 2017 года тем жителям, кому в январе и феврале 2017 года размер платы за отопление определялся с учётом повышающих коэффициентов, будет учтена корректировка со снижением начисленной за указанные периоды стоимости поставленных коммунальных услуг.

Вера Аверина
chaintres@chaint.ru

20

место заняло Прикамье в экологическом рейтинге регионов. Прикамье оказалось в двадцатке лидеров экологических регионов России по итогам этой зимы, составленном общественной организацией «Зеленый патруль». Рейтинг формируется по соблюдению регионами принципов устойчивого развития в соответствии с Декларацией Конференции ООН по окружающей среде и развитию.

ПРИКАМЬЕ НА ВТОРОМ МЕСТЕ ПО БЕЗРАБОТИЦЕ

По уровню безработицы среди регионов Приволжского федерального округа Пермский край находится на второй строчке рейтинга. Об этом сообщает Росстат. Показатель безработицы в Прикамье составил 6%. У лидера рейтинга Республики Марий Эл – 9,7%. Самый низкий показатель среди субъектов ПФО в Татарстане и Самарской области – 3,7%.

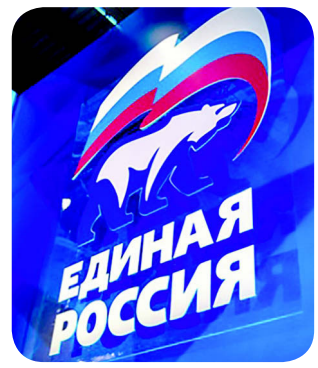

РЕГИОНАЛЬНЫЙ ПРАЙМЕРИЗ

Предварительное голосование «Единой России» по отбору партийного кандидата (праймериз) на выборы губернатора пройдёт в июне. Решение об этом принято на заседании регионального политсовета реготделения «Единой России». Об этом сообщается на официальном сайте единоросов.

ЖИЗНЬ В СТИЛЕ ЭКО!

О СВОИХ ОСОЗНАНИЯХ И ЭКОПРИВЫЧКАХ С НАМИ ПОДЕЛИЛАСЬ НАТАЛЬЯ ВАСИЛЬЕВА, ЛИДЕР ЭКОЛОГИЧЕСКОГО ДВИЖЕНИЯ «ЗЕЛЁНАЯ ЭВОЛЮЦИЯ».

Что происходит с мусором после того, как я выбрасываю его в контейнер? Какое влияние оказывает человек на окружающую среду? Эти и некоторые другие вопросы стали волновать меня несколько лет назад. К тому времени я уже была сформировавшейся личностью, окончила институт, вышла замуж и родила ребёнка.

Узнав, что каждый житель нашей планеты в среднем производит в год 300 кг мусора, я начала собирать рекомендации от людей, ведущих осознанный образ жизни, дабы свести объём производимого мусора в нашей семье до минимума. В процессе поиска копилка экосоветов пополнялась, и постепенно я начинала вводить их в свою жизнь.

С ЧЕГО НАЧАТЬ?

Важно понять – каждый человек может ежедневно делать маленькие шаги навстречу планете и это не сложно! А результат может превзойти в итоге все ваши ожидания.

ЭКОПРИВЫЧКА № 1. ДОЛОЙ ПАКЕТЫ!

Уже несколько лет я практически не покупаю пакеты. Со мной всегда текстильные экосумки – компактные, лёгкие и очень вместительные. Кроме того, я стараюсь, по возможности отказываться от «бесплатных» пакетов в продуктовых магазинах. Также я перестала использовать пакет в мусорном ведре – на дно ведра стелю старую газетку или рекламные буклеты. Ведь, если посчитать, что мусор среднестатистический горожанин выбрасывает почти каждый день, то я сократила потребление мусорных пакетов минимум на 350 штук в год плюс использование экосумок сэкономило еще примерно столько же. Также я стараюсь выбирать такие товары, которые содержат бумажную упаковку либо продаются в природной упаковке, например фрукты.

Факт! Ученые посчитали, что в среднем человек пользуется полиэтиленовым пакетом 20 минут, зато после попадания на свалку наш пакет лежит в земле от 100 до 400 лет! Часть пластика попадает в реки, а оттуда по течению в моря и океаны.

ЭКОПРИВЫЧКА № 2. ВТОРУЮ ЖИЗНЬ ВЕЩАМ!

Многое из того, что мы отправляем на свалку, могло бы послужить кому-то верой и правдой ещё не один год. Например, старый и вышедший из моды свитер может спасти замерзающего гражданина без определённого места жительства. Игрушка, надоевшая вашему ребенку, обрадует малыша из малоимущей семьи. Поэтому ненужные вещи в моей семье стало принято дарить или отдавать в благотворительный магазин «Лавка Добра» или складывать в контейнеры «Обменяшки», расположенные в крупных торговых центрах нашего города, некоторые ценные и дорогостоящие вещи мы сдаем в «комиссионку».

Следующий способ дать вторую жизнь предмету – применить его в новом качестве. Сегодня в Интернете можно почерпнуть множество идей для поделок любого уровня сложности из пластиковых бутылок, старых джинсов, компакт-дисков и т.п. Мы с дочкой регулярно мастерим что-то интересненькое из подручных материалов.

ЭКОПРИВЫЧКА № 3. СОБИРАЕМ РАЗДЕЛЬНО

В своей семье и на работе я организовала раздельный сбор отходов. Макулатура (старые рисунки, документы, рекламные буклеты) мы сдаем в пункт приема вторсырья, получая взамен в среднем 10 рублей в месяц плюс моральное удовлетворение от того, что так мы экономим ресурсы планеты и спасаем деревья. Пластик, стекло и жесть мы складываем в отдельную коробку и затем выбрасываем в желтые сетчатые контейнеры для сбора вторсырья, расположенные рядом с нашим домом. Мы точно знаем, что эти отходы не попадут на полигон, а будут отправлены на переработку.

Скоро снег растает, и пищевые органические отходы (кожуру от овощей, фруктов и орехов) мы планируем частично складывать в компостную яму на нашем огороде, пока же мы складываем в отдельный контейнер только скорлупу от яиц. Скорлупа содержит кальций и много микроудобрений для грядок.

Как следствие раздельного сбора – в нашей семье мусор выбрасываться стал реже, т.к. ведро заполняется медленнее.

ВМЕСТЕ МЫ МОЖЕМ БОЛЬШЕ!

Когда я начала менять свои взгляды и бытовые привычки, очень важна была поддержка единомышленников, семьи. Попросите и вы своих близких поддержать вашу инициативу.

Наталья Васильева
chaintres@chaint.ru

ВЫБИРАЕМ ЧЕЛОВЕКА ГОДА

АДМИНИСТРАЦИЯ ЧАЙКОВСКОГО РАЙОНА ОБЪЯВИЛА О СТАРТЕ МУНИЦИПАЛЬНОГО КОНКУРСА «ЧЕЛОВЕК ГОДА». СРОК ПОДАЧИ ЗАЯВОК С 15 МАРТА ПО 15 МАЯ.

Цель конкурса – выявление и поощрение талантливых людей, внёсших значительный вклад в развитие различных сфер жизни города в течение текущего года, влияющих на формирование культурного, экономического, общественного имиджа территории, а также сохранение и развитие традиций.

Конкурс проводится в три этапа: отборочный этап; интернет-голосование; награждение победителей. Из общего количества заявленных участников конкурсной комиссией выдвигается не более трёх номинантов в каждой номинации, из числа которых определяется победитель. Всего номинаций девять, однако десятым победителем будет тот, за кого отдадут больше всего голосов через интернет-голосование.

Выдвигать претендентов на соискание почётного звания «Человек года» могут органы местного самоуправления, предприятия, учреждения и организации, общественные объединения, трудовые коллективы, жители.

Заявки будут приниматься во Дворце молодёжи (ул. Ленина, 39, а) до 15 мая включительно. Церемония награждения назначена на 6 сентября.

Скачать заявку на участие в конкурсе и ознакомиться с его положением можно на сайте Чайковского муниципального района.

Не упустите свой шанс!
ДОКТОР ДЕМИН С.В.,
г. Феодосия
Только 24 марта
Первая городская больница (бывшая МСЧ ВЗ),
Г. ВОТКИНСК, УЛ. СПОРТА, 14
АЛКОГОЛИЗМ и ТАБАКОКУРЕНИЕ
с 10 часов
Необходимые условия:
искреннее желание,
воздержание от приема спиртного 5-7 дней,
а от табакокурения 24 часа
Контрольные явки:
с 14.00 до 15.00 часов.
Справки по тел.: 8-909-714-30-77
Коррекция веса в Ижевске
(25 марта с 11 часов и 1 апреля с 11 часов)
1 РКБ (поликлиника, каб. 515) Ижевск, В. Шоссе, 57 (авт. №19)
Справки по тел.: 8-912-012-99-60, 8-912-012-99-90
Во избежание противопоказаний необходима консультация специалиста.
Лиц. № ЛО-18-01-001190 от 11.11.13 г. выдана УЛДМ УР ЛО-18 № 0004841
реклама

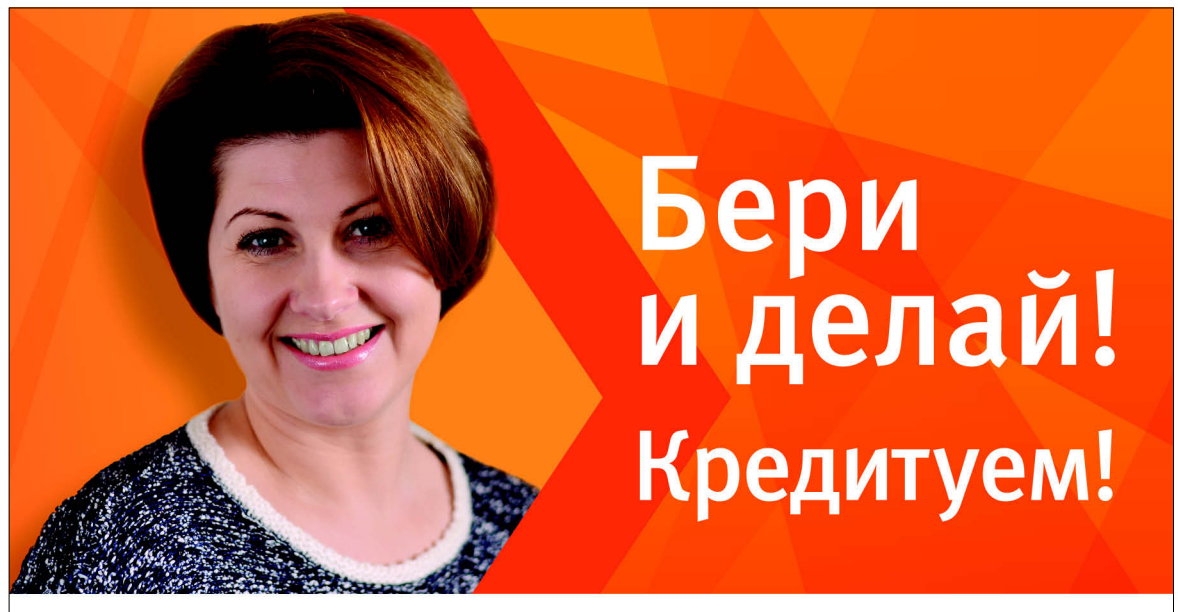

Можно оставить ремонт на «как-нибудь» и «когда-нибудь». А можно взять и сделать! С кредитом от БыстроБанка.
БыстроБанк т. 8-800-333-22-65 www.bystrobank.ru
ПАО «БыстроБанк». Лицензия Банка России №1745. Реклама

10

муниципальных образований входят в Чайковский муниципальный район. В соответствии с 131 Федеральным законом с 1 января 2006 г. Чайковский район состоит из 1 городского и 9 сельских поселений.

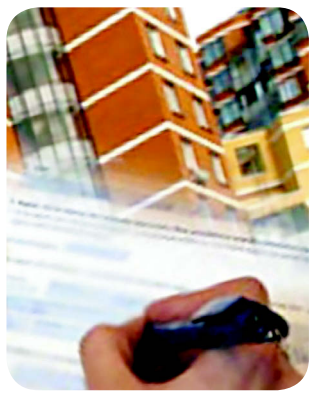

ЖИЛИЩНЫЙ КОДЕКС

1 марта 2017 года исполняется 12 лет Жилищному кодексу Российской Федерации. За это время в документ было внесено более тысячи поправок и этот процесс продолжается. Только с этого года в кодекс были внесены дополнительно пять важных изменений.

МАКСИМ РЕШЕТНИКОВ ВОШЕЛ В ТОП-10

Глава региона Максим Решетников вошёл в десятку лидеров медиарейтинга глав регионов России по упоминаемости в соцмедиа в феврале 2017 года. Рейтинг, куда вошли действующие главы субъектов РФ, составлен компанией «Медиалогия».

ДИАЛОГ ПОКОЛЕНИЙ

ЧАЙКОВСКИЕ ВЕТЕРАНЫ ПИОНЕРСКОГО ДВИЖЕНИЯ И АКТИВИСТЫ РОССИЙСКОГО ДВИЖЕНИЯ ШКОЛЬНИКОВ ОРГАНИЗОВАЛИ ДРУЖЕСКУЮ ВСТРЕЧУ В ЧЕСТЬ 95-ЛЕТИЯ СОВЕТСКОЙ ПИОНЕРИИ.

Ветераны пионерского движения поделились воспоминаниями о своей жизни, полной ярких событий.

Знакомство представителей старшего поколения и молодёжи прошло за общим столом в ресурсном центре «Город дерзких мечтателей». Участники встречи поделились своими достижениями, идеями и планами о том, как сделать нашу страну сильнее во всех сферах жизни.

На встречу с ребятами из Чайковской ассоциации детских объединений (ЧАДО) пришли известные общественники: первостроитель Владимир Шипков, почётный гражданин города Давид Волк, руководители и лидеры пионерии и комсомола разных лет Нина Батакова, Нина Мущинкина, Людмила Некрасова, Валерий Калабин, Татьяна Бочкова, Виктор Лоскутов и другие замечательные люди нашего города.

Ребята рассказали представителям старшего поколения о своей деятельности, традициях и планах на будущее. Ветераны поделились воспоминаниями о своей жизни, полной ярких событий и преобразований.

Встреча проходила в атмосфере искренности и позитива. Участники «Диалога поколений» с удовольствием вместе пели и участвовали в игровых конкурсах, найдя много общего между собой: от любви к Родине до музыкальных и цветовых предпочтений.

Всем понравилось участвовать в песенном сражении. Поочерёдно ветераны исполняли пионерские песни своего времени, а ребята – песни, которые поют сейчас. Завершилось соревнование совместным исполнением песни «Солнечный круг». И, конечно, победила дружба.

Украшением вечера стали творческие сюрпризы от ветеранов – песни в исполнении дуэта «Пигмалион» (Олег Каменев и Илья Васильев), стихи Расула Гамзатова о дружбе в исполнении Татьяны Бочковой.

В завершение встречи участники пили чай с тортом, который украшала пионерская символика, общались и строили совместные планы на будущее.

Встреча активистов-общественников, организованная по инициативе ветерана пионерского движения Нины Мущинкиной и руководителя ресурсного центра «Город дерзких мечтателей» Светланы Ниденс, координаторов «ЧАДО» Натальи Патрушевой и Натальи Рыковой, получилась очень тёплой и продуктивной.

Связь поколений – необходимая часть нашей жизни. Замечательно, что молодёжь и старожилы нашего города идут в одном направлении, настроены на новые свершения, на поиск объединяющей страну идеи, на добрые и полезные дела.

Подготовила Вера Аверина

НОВЫЕ ВОЗМОЖНОСТИ ДЛЯ СТАРШЕГО ПОКОЛЕНИЯ

ПЕНСИОНЕРЫ СЕГОДНЯ ЯВЛЯЮТСЯ АКТИВНЫМИ ПОЛЬЗОВАТЕЛЯМИ БАНКОВСКИХ УСЛУГ, И ВСЁ БОЛЬШЕ КРЕДИТНЫХ УЧРЕЖДЕНИЙ ПРЕДЛАГАЮТ ИМ СПЕЦИАЛЬНЫЕ УСЛОВИЯ ОБСЛУЖИВАНИЯ. О ПЕНСИОННЫХ ПРОДУКТАХ АО «РОССЕЛЬХОЗБАНК» МЫ БЕСЕДУЕМ С УПРАВЛЯЮЩИМ ДОПОЛНИТЕЛЬНЫМ ОФИСОМ ПЕРМСКОГО ФИЛИАЛА В Г. ЧАЙКОВСКОМ ДМИТРИЕМ КЛИМОВСКИХ.

– Дмитрий Леонидович, какие услуги Россельхозбанк предлагает людям старшего поколения?

– Данной категории клиентов мы предлагаем кредиты на особых условиях, специальные вклады и платёжные карты с начислением процентов на остаток средств. Пенсионные продукты пользуются большим спросом среди жителей Прикамья: в 2016 году более 2,5 тысяч пенсионеров воспользовались финансовой поддержкой Россельхозбанка. Вкладчиками Россельхозбанка на текущий момент являются почти 7 тысяч пенсионеров Прикамья.

– Каковы условия кредитования пенсионеров в Россельхозбанке?

– В рамках кредита «Пенсионный» средства предоставляются на неотложные нужды на срок до 5 лет при условии, что срок его возврата наступит до исполнения заемщику 75 лет. Максимальная сумма кредита – 500 тысяч рублей, в зависимости от дохода заёмщика. Процентные ставки от 13,5% до 15,5% годовых*. По кредитам в сумме свыше 200 тысяч рублей на срок до 12 месяцев включительно действует акция: ставка снижена до 11,5%*.

– Расскажите подробнее о вкладах и получении пенсии в Россельхозбанке – этот вопрос особенно актуален для наших читателей старшего возраста.

– Мы предлагаем пенсионерам специальный вклад «Пенсионный Плюс», предусматривающий пополнение и снятие средств без потери процентов. Минимальная сумма вклада – 500 рублей, процентная ставка на срок 395 дней – 7,3% годовых, на срок 730 дней – 7,5% годовых с ежемесячным начислением и капитализацией процентов.

Безналичные расчеты – неотъемлемая часть жизни, и Россельхозбанк предлагает простой и удобный способ получения пенсии и пособий на банковскую карту с начислением 7% годовых на остаток средств. Пенсионная карта выпускается моментально, а при выборе карты категории Master Card Country еще и абсолютно бесплатно. Карта является удобным средством для совершения покупок и платежей, в том числе за коммунальные услуги и мобильную связь. Чтобы получать пенсию в Россельхозбанке, необходимо открыть счет в нашем дополнительном офисе и написать заявление в Пенсионный фонд о перечислении пенсии АО «Россельхозбанк» с указанием номера счета. Для открытия счета достаточно иметь при себе паспорт и пенсионное удостоверение. Также своим клиентам мы готовы предложить бесплатное оформление завещательного распоряжения и доверенности по счету, что немаловажно для людей старшего поколения.

На правах рекламы

РоссельхозБанк

г. Чайковский, ул. Советская, 43а, тел.: (34241) 4-62-56, 4-62-57

*Процентные ставки действуют при условии оформления договора страхования жизни и здоровья и при условии согласия Заемщика на перевод пенсии на счет, открытый в АО «Россельхозбанк». При отсутствии согласия Заемщика на перевод пенсии в АО «Россельхозбанк» процентная ставка увеличивается на 1%. При отсутствии договора страхования жизни и здоровья процентная ставка увеличивается на 6% (6,5% при достижении Заёмщиком 65 лет на дату подачи заявки). АО «Россельхозбанк». Генеральная лицензия Банка России №3349. (Бессрочная)

ВОСПОЛЬЗУЙТЕСЬ МАТЕРИНСКИМ КАПИТАЛОМ, НЕ ДОЖИДАЯСЬ 3-ЛЕТИЯ РЕБЁНКА!

Безусловно программа материнского капитала является значимой для материальной поддержки семей с двумя и более детьми. С помощью мат. капитала можно улучшить свои жилищные условия, чем и пользуются большинство россиян.

Просто обналичить материнский капитал незаконно! Но не все знают, что согласно ФЗ № 256 использовать материнский капитал можно, не дожидаясь 3-летия ребёнка, если он был направлен на погашение целевого (ипотечного) займа. Также законодательство не предусматривает ограничений в части приобретения с использованием средств материнского (семейного) капитала жилого помещения у родственников – такие сделки разрешены по закону.

ОФОРМИТЬ ЗАЙМ НА ПОКУПКУ ИЛИ СТРОИТЕЛЬСТВО ЖИЛЬЯ БЫСТРО И ПРОСТО ПОД МАТЕРИНСКИЙ КАПИТАЛ ВЫ МОЖЕТЕ В КПК «А-ГРУПП», СТАВ ПАЙЩИКОМ КООПЕРАТИВА.

Как это работает?

1. Становитесь пайщиком кооператива.
2. Выбираете подходящую недвижимость.
3. Обращаетесь в КПК «А-ГРУПП».
4. Предоставляете минимальный пакет документов.
5. Кооператив безналичным путем перечисляет денежные средства.
6. Покупаете недвижимость или вкладываете деньги в строительство.

На что можно потратить МК? Вы можете потратить материнский сертификат на покупку квартиры, дома, доли квартиры или дома, комнаты, построить дом и т.д.

Более 3000 семей выбрали компанию «А-ГРУПП» потому что:

- **комиссия от 10 000* рублей;**
- составление договора купли-продажи бесплатно;
- кооператив имеет все необходимые документы о государственной регистрации и работает официально;
- полное юридическое сопровождение сделки на всех этапах до сдачи вами документов в Пенсионный фонд;
- оценка недвижимости за наш счёт;
- работаем без справок о доходах и поручителей;
- возможность оформления сделки между близкими родственниками.

*Информационно-сопроводительные услуги кооператива только для членов КПК «А-ГРУПП»

А-ГРУПП
Всероссийский финансовый оператор

Использовать мат. капитал лучше уже сейчас, ведь цена на жильё растёт, рубль обесценивается, лучше сегодня получить деньги и купить недвижимость. Реализуйте свои мечты сегодня! Вложитесь в недвижимость!

Остались вопросы? Интересно получить бесплатную консультацию по материнскому капиталу? Тогда звоните прямо сейчас: 8-922-328-67-44 Приходите: г. Чайковский, Приморский бульвар, 32, оф. 48 (2 этаж).

На правах рекламы

ПОДВОДНЫХ ФОТОГРАФИЙ МАСТЕР

Фотография Сергея Скворцова «Щука в лесном озере» рассматривалась в номинации «Подводный мир» и попала в число финалистов.

Председатель Попечительского Совета Русского географического общества, Президент Российской Федерации Владимир Путин и президент Русского географического общества, Министр обороны Российской Федерации Сергей Шойгу осматривают выставку фотоконкурса «Самая красивая страна» в Кремле.

Фото с сайта kremlin.ru

Мастерство Сергея Скворцова как фотохудожника отмечено не только на конкурсе «Самая красивая страна». Его бирюзово-изумрудные фотопейзажи с экзотическими обитателями южных морей были представлены на фотовыставке «Moscow Dive Show» в 2016 и 2017 годах в выставочном центре Сокольники в Москве. Снимки Сергея украшают глянцевые страницы журнала для дайверов «Предельная глубина».

ЧАЙКОВСКИЙ ДАЙВЕР И ПОДВОДНЫЙ ФОТОГРАФ СЕРГЕЙ СКВОРЦОВ СТАЛ ФИНАЛИСТОМ МЕЖДУНАРОДНОГО ФОТОКОНКУРСА «САМАЯ КРАСИВАЯ СТРАНА».

Сергей Скворцов – инженер диспетчерской службы Чайковского ЛПУМГ предприятия «Газпром трансгаз Чайковский». Дайвингом занимается с 2008 года. Мастерству освоения подводных глубин обучался в Египте. С тех пор в снаряжении дайвера побывал на морях и океанах многих стран, от Кубы до Индонезии. Восхищение красотой подводного мира и желание, чтобы этой красотой любовались и другие люди, вдохновило Сергея взять в руки фотоаппарат. Так возникло увлечение подводной фотографией.

В прошлом году Сергей участвовал во втором Международном фотоконкурсе Русского географического общества «Самая красивая страна». Стоит заметить, что на конкурс было прислано более 110 тысяч фотоснимков. Свои работы с завораживающими пейзажами бескрайних российских просторов, уникальным животным и растительным миром, самобытным этносом представили более 23 тысяч фотографов и фотолюбителей не только нашей страны, но и зарубежья – Сербии, Эстонии, Финляндии, Германии. Конкурс проходил в 13 номинациях.

Сергей Скворцов: «Конкурс помог открыть подводную красоту Урала».

В финальный отбор прошли лишь 215 фотографий. Фотография Сергея Скворцова «Щука в лесном озере» рассматривалась в номинации «Подводный мир» и попала в число финалистов. В настоящее время эти фотоработы экспонируются по всей России. Московское издательство выпускает собранный из конкурсных снимков красочный альбом, который станет памятным подарком каждому финалисту. Фоторабота нашего земляка с хищной обитательницей Чайковского водоёма красуется в выставочном ряду на Никитском бульваре в Москве.

– Сергей, расскажите, пожалуйста, как возникло желание участвовать в конкурсе?

– Меня привлекли его цели и задачи – желание организаторов сохранить культурное и природное наследие нашей красивейшей страны. Мне захотелось сделать свой маленький вклад в общее дело. Единственная сложность – снимать надо было именно в России. Все мои тропические моря с экзотическими обитателями отпадали сразу. Но участвовать хотелось. Поэтому я поехал на Чёрное море и стал исследовать наши пресноводные водоёмы.

– С тропических подводных хищников перешли на российских... Как Вам удалось «подловить» щуку?

– Оказалось, что фотографировать пресноводных обитателей гораздо сложнее, чем морских. Во-первых, они более пугливые и осторожные. Во-вторых, из-за мутности воды к объекту надо подплывать практически вплотную. Для хорошей фотографии нужна прозрачная вода, которой в наших реках, к сожалению, нет. Летом в Каме снимать невозможно. Поэтому я снимал в небольшом озере недалеко от города. Снимок был сделан в июле. Я нырял без специального снаряжения дайвера – в ластах и маске с трубкой. Выжидал, чтобы несколько дней не было ветра и дождя: в такую погоду на воде выстаивается и оседает мутная взвесь. Выбрал солнечный день, когда вода становится более прозрачной. Подплывал к щуке, медленно передвигаясь. Если она начинала шевелиться, я замирал. Много было неудачных попыток – одно резкое движение и щука уходила на глубину. Подкрадываться пришлось около часа. Но, в конце концов, щука настолько привыкла к моему присутствию, что я смог подобраться к ней близко-близко.

– Благодаря конкурсу, Вы начали исследовать местные реки и озёра. Что нового Вы для себя открыли?

– Изучая природу нашего края, увидел, насколько красивы уральские подводные пейзажи. Рядом с нами – загадочный и прекрасный подводный мир. Например, на незамерзающих речках, где проточная вода, растут кувшинки. Пейзажи с ними смотрятся превосходно – сверху заснеженные деревья, идёт снег, а под водой зелёные кувшинки, которые сворачиваются в спираль и в таком виде проводят всю зиму.

Оригинальны тритоны, напоминающие маленьких дракончиков. У них жёлтое с чёрными точками брюшко – смотрится ярко и красиво. Тритонов выследить очень сложно. Они быстро подплывают к поверхности воды, глотают воздух и уходят в глубину. Мне ни разу не удавалось их сфотографировать.

Иногда встречаются бобровые гнёзда. Но подплывать к ним опасно. Я пока не рискую.

– Как же так? С акулами и крокодилами встречались один на один, а бобров опасаетесь?

– Это не боязнь, а мера предосторожности. В любом деле есть доля опасности. Прежде чем взаимодействовать с дикими животными, надо изучить их повадки. С акулами и крокодилами я также соблюдал определённые меры предосторожности. Мы под водой – гости, а они – хозяева. Поэтому нужно действовать по их правилам.

Бобры охраняют свою территорию, чтобы защитить гнёзда. У них очень большие сильные зубы, которыми они способны перегрызть деревья. Все нападения диких животных на людей вызваны тем, что человек своей деятельностью уничтожает среду их обитания.

– Чем важен конкурс для Вас? Какие возможности он открывает?

– Через искусство фотографии можно показать не только красоту, но и ранимость нашей природы... Сама подготовка к конкурсу наполняет жизнь творчеством и радостью. Вырабатывается терпение и наблюдательность... Конкурс для меня – это возможность реализовывать творческие замыслы и просто любоваться удачно сделанным кадром.

Елена Владимирова.
Фото предоставлено Сергеем Скворцовым.
chaintres@chaint.ru

Карибское море. Взгляд серой рифовой акулы завораживает.

Куба. Морской крокодил появился неожиданно.

Русское географическое общество – одно из старейших географических обществ в мире – организовано в 1845 году. Это единственная в России общественная организация, непрерывно существующая с момента создания. Главной целью основателей Общества было изучение «родной земли и людей её обитающих», то есть сбор и распространение географических, статистических и этнографических сведений о России.

В этом номере 3732 объявления

№ 11 (967), среда, 15 марта 2017 г.

ЧАСТНЫЕ ОБЪЯВЛЕНИЯ

приём объявлений 222-68 8-922-3122-226

ПРОСТОДЕНЬГИ
займы до зарплаты и пенсии

Новым клиентам первый займ бесплатно!*

Рассмотрим заявку за 15 минут по тел.:
ул. Ленина, 47 4-91-71
8-908-261-51-12
8-922-383-28-67

*Заём "Новым клиентам первый займ бесплатно" от 1000 до 20000 руб. договор заключается на срок от 1 дня до 30 дней. Только новым клиентам при оформлении договора с 1 по 10 день пользования займом проценты на сумму займа не начисляются. С 11 дня пользования займом проценты начисляются из расчета 730% годовых (2% в день). Проценты по договору начисляются в соответствии с ч. 1 ст. 809 ГК РФ. Без скрытых процентов и комиссий. Предоставляет: ООО МКК «Кредитико», ИНН 5920045121, ОГРН 1165958067252, запись в реестре МФО № 0016033570077 33. Реклама

РЕКЛАМА

АВТОШКОЛА МАРДАНОВ
г. Чайковский, на территории шк. №11
КОРОБКА-АВТОМАТ И КАТЕГОРИЯ «ВЕ»
СПЕЦКУРСЫ:
• перевозка ОГ • безопасное вождение,
• повышение классности
• подготовка специалистов автотранспорта
ПОДГОТОВКА ВОДИТЕЛЕЙ:
• категорий А, А1, В, С, D, Е, М;
• тракторов;
• снегоходов и квадроциклов
Телефоны:
4-74-55,
8-922-320-49-80,
8-922-244-42-24

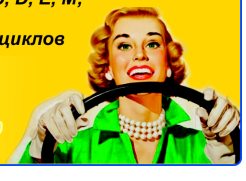

РЕКЛАМА

САДОВО-ХОЗЯЙСТВЕННЫЙ ЦЕНТР УСАДЬБА
АКЦИЯ При покупке ТЕПЛИЦЫ парник в подарок!*
*Условия акции уточняйте у продавца!
СОТОВЫЙ ПОЛИКАРБОНАТ, ГРУНТЫ, УДОБРЕНИЯ, СЕМЕНА
тел. 4-92-12 ул. Вокзальная, 10 (автовокзал, 1 эт.)
тел. 4-555-6 ул. Шлюзовая, 1А
тел. 4-92-91 ул. Декабристов, 23
РЕКЛАМА

ОБЛАКА
СТУДИЯ НАТЯЖНЫХ ПОТОЛКОВ
РЕКЛАМА
АКВАРЕЛЬ торговый комплекс ул. Промышленная, 13, 1 эт.
www.oblaka59.ru Т.: 4-989-4, 8-922-244-64-80

ЧАСТНЫЙ ИНТЕРЕС
ВАШ ПАРТНЁР В РЕКЛАМЕ
Телефон рекламного отдела 2-23-11

СпецСТРОЙ
ВАШ НОВЫЙ АДРЕС СЧАСТЛИВОЙ ЖИЗНИ
б-р Текстильщиков 8

Соблюдение норм ФЗ №214 «Об участии в долевом строительстве»
Высокий стандарт качества
Чистовая отделка квартир
Привлекательная цена — 40 500 руб./кв.м
Срок сдачи — лето 2017 года
Рассрочка. Ипотека. Скидка.
РЕКЛАМА
Отдел продаж: 8 (922) 354-32-82
Жилой комплекс «НИКА»
СПЕЦ18.РФ

СТРОЙКОМПЛЕКТ
• Поликарбонат 1750 руб./лист
• Гипсокартон 190 руб./лист
• OSB плита 520 руб./шт
• Сайдинг 140 руб./лист
РЕКЛАМА
ул. Промышленная, 5/1, стр.6, (за зданием ГИБДД)
ул. Промышленная, 11
тел.: 4-28-78, 7-87-44, 8-922-3202-871

КУРЬЕРСКАЯ СЛУЖБА
РАСПРОСТРАНЕНИЕ ЛИСТОВОК И ГАЗЕТ ПО ПОЧТОВЫМ ЯЩИКАМ
РЕКЛАМА
Штат постоянных курьеров. Быстро. Качественно. Недорого.
Тел.: 8-982-445-22-14

Окна в подъезде за счет средств капитального ремонта
ЭРКЕР оконная компания
ВОРОТА секционные
РЕКЛАМА
ОКНА БАЛКОНЫ
Алюминиевые ВИТРАЖИ и ВХОДНЫЕ ГРУППЫ
ЖАЛЮЗИ РОЛЬСТАВНИ
ул. К. Маркса, 19, ИД «Регион», т. 3-81-91
ул. Советская, 43а, ТЦ «III Рим», т. 2-20-06

Ипотека в рассрочку от Сбербанка
Платеж по кредиту в первый год В 2 РАЗА НИЖЕ!!!
от 15% первоначальный взнос
до 30 лет срок кредита
от 12% процентная ставка
РЕКЛАМА
ул. Декабристов, 1В | WWW.КОМПЛЕКС-СОЛНЕЧНЫЙ.РФ
ДСК т. 9-60-60
СБЕРБАНК Всегда рядом
8 800 555 55 50 www.sberbank.ru
ПАО Сбербанк. Генеральная лицензия Банка России №1481 от 11.08.2015

• Всегда МИНИМАЛЬНЫЕ ЦЕНЫ!!!
• Всегда более 100 моделей дверей!
• Всегда гарантия 12 месяцев!
• Индивидуальный подход к каждому покупателю!
• Рассрочка без участия банка до 3х месяцев!
РЕКЛАМА
100 ДВЕРЕЙ
АКВАРЕЛЬ торговый комплекс ул. Промышленная, д. 13, 1 этаж т.: 4-97-09, 8-929-230-5000

Теперь ОПЛАТА рекламы и объявлений ВОЗМОЖНА ПО КАРТЕ через терминал в редакции «ЧИ»

ПОДАТЬ ОБЪЯВЛЕНИЕ В ГАЗЕТУ
ЧАСТНЫЙ ИНТЕРЕС
222-68
8-922-3122-226
SMS/АВТОТВЕТЧИК КРУГЛОСУТОЧНО

НОВАЯ РУБРИКА

СТРОИТЕЛЬСТВО И РЕМОНТ

СПОНСОР РУБРИКИ — ЦЕНТР МАЛОЭТАЖНОГО СТРОИТЕЛЬСТВА «СТРОЙКОМ»

ХОРОША ИЗБА ИЗ БРЕВНА!

СЕГОДНЯ МЫ РАССКАЖЕМ О ПРЕИМУЩЕСТВАХ СРУБОВ ИЗ БРЕВНА, А ТАКЖЕ ОБ ОСОБЕННОСТЯХ ТЕХНОЛОГИЧЕСКОГО ПРОЦЕССА ИХ ВОЗВЕДЕНИЯ.

Дома, возведенные из сруба, отличаются прежде всего своей экологичностью. Находиться в таком помещении – одно удовольствие, так как воздух в нем свежий, а атмосфера – комфортная. Существует несколько технологий рубки сруба из бревен, например, «в лапу» или «в чашу».

Сруб, в процессе рубки которого придерживались всех норм и технологий, имеет такие преимущества:

1. Высокая экологичность помещения. Дерево является регулятором влажности и температуры, при повышении влажности дерево впитывает влагу, а при понижении – отдает, при этом зимой в срубе очень тепло, а летом – прохладно.

2. Бревна выполняют роль фильтра, который защищает помещение от агрессивной внешней среды.

3. Экономия на внутренней отделке дома из сруба, так как внешний вид стен сам по себе привлекательный.

4. Для наружной отделки достаточно покрыть дерево специальными смесями, которые сохранят его на длительное время.

В начале выполнения строительных работ подбираются бревна в соотношении с заданным диаметром. Данный процесс достаточно трудоемкий, но обязательный, так как от качества соединений бревен зависит целостность всей конструкции, равномерная его усадка и внешний вид здания.

Следующим, не менее важным шагом выступает обработка бревен, которые нужны для строительства дома. Все бревна ошкуриваются, с них снимают кору и оструживают. Для обеспечения максимальной устойчивости бревен перед воздействием внешних раздражителей с них снимается максимум 50 мм слоя. Чтобы сруб поднимался равномерно, следует правильно заложить первый его венец.

Заключительный этап строительства подразумевает внешнюю обработку сруба с помощью тонирующих пропиток, которые способствуют улучшению природных качеств древесины и защищают ее от ультрафиолета.

Дом из дерева становится одним из самых доступных в ценовой категории при строительстве и прекрасно подходит как для временного отдыха, так и для постоянного проживания. Современные технологии постройки из бруса или бревна позволяют всем желающим стать владельцами экологически чистых зданий.

КВАРТИРЫ

1.1 МЕНЯЮ

1-КОМНАТНЫЕ

1 хр. на Уральской - на 2-комн. кв. в пос. Марковском. Т. 8-922-6454-171

1-комн. кв. в новостройке, на Уральской, 37.2 кв.м, 5/9 эт., 1.7 млн руб., или меняю на 3 УП, не менее 60 кв.м, в Завокзальном с доплатой. Т. 8-922-3181-728

1-комн. кв. в п. Новом, д. 16, 29 кв.м, 4/5 эт., застекленный балкон, в хорошем состоянии, или меняем на 1 хр. в Чайковском, с доплатой. Т. 8-922-6497-785

1-комн. кв. по Гагарина, 23, 31 кв. м, 5/5 эт., на большую с доплатой, пластиковые окна, застекленный балкон, счетчики на воду, рядом д/с, 1 школа, родник, магазины, 1.29 млн руб. Т. 8-922-3630-913

1-комн. кв. по б-ру Текстильщиков, д. 17, 1/9 эт., 29/14/10 кв.м., лоджия застекл., счетчики - на м/с 12 кв.м, или КГТ с вашей доплатой, или 1.1 млн руб. Т. 8-922-3311-127

1-комн. кв., 6 эт., ремонт с доплатой - на 2-комн. кв., комн. изолир., в кирп. доме. Т. 8-922-3406-308

2-КОМНАТНЫЕ

2 УП в п. Новом, 50 кв. м, 3/5 эт., лоджия 6 м, комн. разд., на обе стороны на 2-комн. кв. на Основном, в Завокзальном, 2-3 эт., с нашей доплатой. Т. 8-922-3671-491

2 УП в п. Новом, д. 13, 50 кв.м, 4/5 эт., + гараж с овощной ямой, или меняем на 2 хр. в Чайковском. Т. 8-922-6497-785

2 УП в п. Новом, д. 23, 5/5 эт., 50 кв.м - на 1 хр. в г. Чайковском, с доплатой. Т. 8-922-6497-785

2 УП по Советской, 55, 50 кв. м, 5/9 эт., ТСЖ, в/набл. - на 1 УП или 1 хр. с доплатой. Т. 8-922-6489-275

2 УП по б-ру Текстильщиков, 17, 9/9 эт., 1.8 млн. руб., или меняем на 1 хр., или м/с с доплатой. Т. 8-922-6497-785

2 хр. на Заре, комн. смежн., 2/5 эт., 44 кв. м, по Декабристов, 12, пл. окна, балкон с выносом, м/к двери нов. - на 3 УП на Заре, или на дом на Заре, или продам. Т. 8-922-3114-797

2 хр. на Заре, комнаты изолированные, с ремонтом, 4/5 эт., 44 кв.м. - на 3-комн. кв. на Заре, или продам и куплю. Т. 8-906-8884-774

2 хр. на Основном, по Мира, 10, 45.5 кв. м, 4 эт. - на дом, коттедж, возм. доплата, рассм. все варианты. Т. 8-902-4781-171, 8-922-3130-457

2-комн. кв. 45.6 кв. м, пластиковые окна, балкон застеклен - на дом в черте города или в с. Ольховке, п. Прикамском, рассмотрим любые варианты, или продам, 1.8 млн руб. Т. 8-922-3129-845, 8-922-6445-782

2-комн. кв. в п. Прикамском, 44.6 кв.м, - на 1-комн. кв. на Уральской, с вашей доплатой. Т. 8-922-3169-355

2-комн. кв. на Уральской, по Строительной, 8, 1/5 эт., счетчики на воду, газ, пл. окна, рядом дет. и взр. поликлиники, рассм. варианты обмена на 3-комн. кв. в п. Марковском. Т. 8-902-6313-152

2-комн. кв. по Приморскому бульвару, 22, 5/5 эт. -на 2-комн. квартиру не выше 2 этажа или на 1-комн. с доплатой. Т. 8-922-6475-560

3-КОМНАТНЫЕ

3 УП в Завокзальном, 6/9 эт., 56 кв.м, с ремонтом - на 2-комн. кв. с доплатой, на Основном, в Завокзальном. Т. 8-922-3181-728

3 УП по Азина, 23, 7/9 эт., 80 кв.м, дом немецкой застройки - на 2 хр. или 2 УП с доплатой, или продам, 3.15 млн руб., торг. Т. 8-922-6497-785

3 УП по Советской, 61 кв. м, 5/9 эт. - на 3-комн. кв. на Основном. Т. 8-922-6459-683

3 УП по пр. Победы, 24, 8/9 эт., 60.8 кв. м - на два жилья, или продам, 2.4 млн руб. Т. 8-922-6421-099, 8-922-3023-096

3 хр. на Основном, Мира 28, 52 кв.м., 1/5, потолки двухуровневые, стены выровнены, окна поменяны, полы с подогревом - на 2 жилья в одном микрорайоне или м/с с доплатой. 8-922-2439-469

3-комн. кв. в г. Надым - на 3 УП в г. Чайковском. Т. 8-922-4590-025

3-комн. кв. на Уральской, в б/д, под снос, расселение в 2020 году по Постановлению главы города - на домик с земельным участком: Фоки, Ольховка, Дубовая, Марково, с вашей доплатой. Т. 8-902-6493-156

4-КОМНАТНЫЕ

4 УП на Заре, 100 кв.м., 4/9 эт., в отличном состоянии - на 1-2-комн. кв. с доплатой, рассмотрим любые варианты. Т. 8-919-4828-088

4 УП по Декабристов, 5/5, 13/14 эт., 75 кв. м, требует ремонта - на 2 хр., или продам и куплю. Т. 8-906-8884-774

4 хр. по Ур. танкистов, 12, 92 кв.м, 5/5 эт., кухня 14 кв. м, с ремонтом - на 2 хр., или продам и куплю, рассмотрим варианты. Т. 8-906-8884-774

5 УП по Ленина, 4/9 этаж, 2 туалета, перепланировка, большая кухня, деревянные стеклопакеты, все трубы поменяны - на 4-комн. кв. и 1-комн. кв. на Основном, рассмотрим варианты, или продам. Т. 8-922-3012-664

Две 1 хр. - на 2-3 УП, рассмотрю различные варианты. Т. 8-922-3222-640

Две 1-комн. кв. - на коттедж, дом или земельный участок в городе под ИЖС, рассмотрю различные варианты. Т. 8-922-3503-157

Две 2-комн. кв., 48 и 59 кв.м - на дом в черте города. Т. 8-922-3040-602

КГТ по Кабалевского, 28, 12.7 кв. м, 4/5 эт., солн. сторона, санузел, вода в комнате, душ. кабина, новое пластиковое окно, новая дверь Аргус, косметический ремонт + допл. - на м/с, 1-комн. кв. в б/д, без ремонта, можно с долгами. Т. 8-922-6404-152

КГТ по Кабалевского, 28, 3/5 эт., 24 кв.м, с капремонтом, санузел в квартире, или меняем на м/с, 30 кв.м, с нашей доплатой. Т. 8-922-6497-785

ККТ в г. Перми, Мотовилихинский район, по ул. Индустриализации, 14, в отл. сост., 4 этаж, 17 кв.м., ремонт во всей секции, места общего пользования на 4 хозяев, с мебелью, не требует вложений, 780 тыс. руб., или меняю на м/с или КГТ в Чайковском. Т. 8-922-3448-844

ККТ по Карла Маркса, 3/1, 1/9 эт., 13 кв.м, хорошее состояние - на большую площадь с доплатой (мат. капитал), или продам, 470 тыс. руб. Т. 8-922-6497-785

ККТ по Приморскому б-ру, 11 кв. м, 3 эт., светлая, секция на 4 хоз. - на м/с в любом сост., 1-комн. кв. в б/д, КГТ с доплатой. Т. 8-922-2449-669

М/с по Мира, 32, 17.6/31 кв.м, 1 эт. высоко, пластик. окна и трубы, новая дверь, встроенный шкаф-купе, тихий район, хорошие соседи - на 2-комн. кв. с доплатой, или продам. Т. 8-922-3753-615

М/с 31 кв.м на Заре, 5/5 эт. - на КГТ + доплата, или продам. Т. 4-34-79, 8-922-2417-505

М/с в п. Новом, 36.3 кв. м, 5 эт., в хор. сост. - на м/с в Чайковском, или продам, 1 млн руб. Т. 8-922-3480-868

М/с на Основном, 4/5 эт., 30 кв.м, с нашей доплатой - на 3-комн. кв. с балконом, в этом же районе, рассмотрим так же Завокзальный. Т. 8-922-3181-728

М/с на Основном, по Вокзальной, 59, 30 кв. м, 3/5 эт., большой балкон, окна и трубы пл. - на 2-комн. кв. на Основном, в Завокзальном, 2-3 эт., с допалатой. Т. 8-922-3671-491

М/с, 30 кв. м - на м/с на Заре, 22 кв. м. с доплатой. Т. 8-922-3369-816

1.2 ПРОДАМ

1-КОМНАТНЫЕ

Срочный выкуп квартир. Т. 8-922-2442-222

1 УП в Завокзальном, Сиреневый б-р, 2, 2/5 этаж, большая кухня, большая лоджия, в хорошем состоянии, 1.65 млн руб., торг. Т. 8-922-3374-612

1 УП в Завокзальном, Сиреневый б-р, 2, 2/5 этаж, в хорошем состоянии, 1.69 млн руб., реальному покупателю хороший торг. Т. 8-922-3374-612

1 УП в п. Марковском, 5/5 эт., 48 кв. м, частичный ремонт, натяжные потолки, межкомнатные двери, утеплённые балконы. Документы готовы к продаже, один собственник, 1.25 млн руб., торг. Т. Т. 8-922-3467-247

1 УП в п. Марковском, д. 4, 5/5 эт., 46 кв.м., санузел разд., 1 собственник, 2 лоджии, кухня, прихожая просторные, 1.2 млн руб., торг. Т. 8-963-8789-206

1 УП в п. Новом, 35.1 кв. м, 18 кв. м комната, 9 кв. м кухня, лоджия 6 кв. м, з/лоджия, натяж. потолок, пол ламинат и ленолиум, 1 эт., высоко. Т. 8-909-1120-755

1 УП в п. Прикамском, по Лесной, 13, 1/3 эт., 37 кв.м, з/лоджия, встр. кухня, 1.2 млн руб., или меняем на 1 хр. на Уральской. Т. 8-922-6497-785

1 УП по Вокзальной, 39/1, 2/9 эт., 39 кв.м, новостройка, застекленная лоджия, ремонт от застройщика, 1.8 млн. руб., торг. Т. 8-922-6497-785

1 УП по Гагарина, 11, 5/9 эт., 37.4 кв.м., санузел совмещен, пластиковые окна, лоджия (6 м) пластик, счетчики на воду и электричество, метал. входная дверь, 1.7 млн руб., или меняю на 1-комн. кв. с вашей доплатой, или на 2-комн. кв. с моей доплатой в районе ТЦ Русь. Т. 8-922-3150-552

1 УП по Декабристов, 5/1, 36 кв.м., 4/14 эт., заменены окна, сантехника, стояки, счётчики, не были поменяны межкомнатные двери, балконное застекление деревянными рамами - в очень приличном состоянии, внизу консьерж, огромное место для колясок и велосипедов, ремонт в подъезде, два лифта, мусоропровод, оформление придомовой территории, шаговая доступность до всей инфраструктуры, 1.45 млн руб., готовы рассмотреть любые сертификаты и ипотеку. Т. 8-922-3112-278

1 УП по Камской, 11, 5/9 эт. кирпичного дома. Дом сдан в эксплуатацию. Общая площадь 37.3 кв.м. Без внутренней отделки под ремонт. Цена 1,65 млн руб. Т. 8-922-3467-247

1 УП по Ленина, 39, 34 кв.м., 2/12 эт., центр города, большая кухня, мусоропровод, лоджия большая, капитальный ремонт всех стояков в доме, очень хорошее ТСЖ, без свежего ремонта, но в приличном состоянии - можно заезжать, два новых лифта, квартира пустая, собственник один, взрослый, 1.6 млн руб. Т. 8-922-3112-278

1 УП по Ленина, 39, 34 кв.м., 2/9 эт., большая кухня, мусоропровод, лоджия большая, два новых лифта, пустая, собственник один, взрослый, 1.75 млн руб. Т. 8-922-3112-278

1 УП по Сосновой, 19, 9/9 эт., 34 кв. м, кухня 9 кв. м, стеклопакеты, косм. ремонт, сант. в хор. сост., трубы поменяны, счетчики, теплая, светлая, свободная. Т. 8-922-3038-900

1 УП по пер. Камскому, 5, новостр., 7/9 эт., общ. пл. 54 кв. м. Т. 8-922-3703-858

1 УП по ул. Камская, 2/12, 38,5 кв.м., з/лоджия, разд. с/у, 2 лифта, космет. ремонт, теплая, светлая, чистая, кухня 10 кв.м, б/обременений, свободна, 1.75 млн руб. Т. 8-922-2452-522

1 хр. на Основном, по К. Маркса, 55, район 10 шк., 4/5 эт., в шаговой доступности от центра, 29.6 кв. м., не угловая, в хорошем состоянии, без ремонта, 1.3 млн. руб. Т. 8-922-3222-640

1 хр. на Уральской, по Камской, 3/1, 4/5 эт., 30.7 кв. м, не угловая, з/балкон, рамы деревянные, без ремонта, в хорошем состоянии. Т. 8-922-3212-088

1 хр. по Вокзальной, 13, 4/5 эт., 31 кв.м, окна пластик, балкон застеклен, счетчики на все, кирпич. дом, теплая, 1 собственник, частично с мебелью, 1.45 млн руб., торг. Т. 8-929-2330-872

СОВЕТЫ ПРОФЕССИОНАЛОВ ПО ВЫБОРУ ЗАМКОВ

ПОКУПАЯ ВХОДНУЮ МЕТАЛЛИЧЕСКУЮ ДВЕРЬ, МАЛО КТО ЗАДУМЫВАЕТСЯ О ТОМ, КАКОЙ ЗАМОК ТАМ УСТАНОВЛЕН. А ЗРЯ, ТАК КАК БЕЗОПАСНОСТЬ ИМУЩЕСТВА, А ТАКЖЕ ЛИЧНАЯ БЕЗОПАСНОСТЬ ДОЛЖНЫ ЯВЛЯТЬСЯ НЕОТЪЕМЛЕМОЙ ЧАСТЬЮ ЖИЗНЕДЕЯТЕЛЬНОСТИ ХОРОШЕГО ХОЗЯИНА.

1. Для того чтобы подобрать лучший и более надежный замок для входных дверей, обращайте внимание на то, какой секретный механизм имеет данный замок.

2. При покупке замка в металлические двери вставьте ключ и попробуйте провернуть на несколько оборотов. Ключ должен легко проворачиваться. Если один оборот ключа прошел хорошо, а при втором повороте понадобилось некое усилие, значит либо сам ключ, либо механизм замка выполнены неточно.

3. Используйте два вида замков для входных дверей, один из которых должен выполнять функцию силового замка. Чаще данную роль выполняют именно замки сувальдного типа. Цилиндровые замки больше выполняют вспомогательную роль и предназначены для закрытия двери на дневное или же на непродолжительное время.

4. Если вы хотите приобрести дорогой замок для входной двери со сложным секретным механизмом, то необходимо знать о том, что эти затраты будут бесполезными, если входная дверь установлена некачественно. Вы должны знать все нюансы по установке металлических дверей.

5. Каждый замок имеет свой класс, он определяется по показателям прочности и надежности. Замки первого класса идут исключительно для межкомнатных дверей в квартире. Для входной двери – неважно, будет это металлическая или же деревянная дверь, замки идут от второго до четвертого класса. Второй и четвертый классы замков обязательно должны иметь сертификат качества. Поэтому при выборе замка для входной двери обращайте внимание на класс и на наличие сертификата качества.

6. Замок лучше приобрести в фирменном магазине – там вы получите гарантию на него. Если же магазин на замок не дает гарантии или гарантия всего две недели, значит данный замок просто «левый».

Помните, не стоит экономить при выборе замка для входной двери.

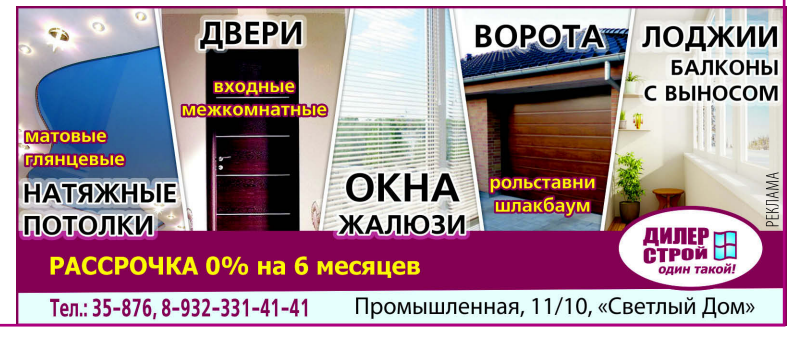

БЕСПЛАТНЫЕ ОБЪЯВЛЕНИЯ В ТЕКУЩИЙ НОМЕР ПРИНИМАЮТСЯ

ДО 14.00 ВТОРНИКА НА КУПОНАХ — в редакции и точках где расположены ящики «Частный Интрес»

ДО 14.00 ВТОРНИКА ПО ТЕЛЕФОНУ — 222-68

ДО 15.00 ВТОРНИКА ИНТЕРНЕТ — на сайте: chaint.ru, эл. почта: bo@chaint.ru, в группе ВК: vk/con/chaint.ru

ДО 15.00 ВТОРНИКА SMS/АВТОТВЕТЧИК — 8-922-3122-226 круглосуточно

ВАШИ ОБЪЯВЛЕНИЯ ЖДУ ПО ТЕЛЕФОНУ 222-68 И НА ЭЛЕКТРОННУЮ ПОЧТУ bo@chaint.ru

Юлия Пальгова, менеджер по приему объявлений

1 хр. по Гагарина, 19, 1/5 эт., 30 кв.м, требуется косметич. ремонт, 1.05 млн. руб. Т. 8-922-6497-785

1 хр. по Гагарина, 3 этаж, свободна, или меняю на 2-комн. кв. в п. Марковском. Т. 8-922-6454-171

1 хр. по Кабалевского, 17, 1/5 эт., в хор. сост., ремонт в ванной, 1.15 млн руб. Т. 8-922-6497-785

1 хр. по Советской, 43, 3/5 эт., 30.2 кв.м, кухня 6.8 кв.м, окна пластик, с балконом, рядом почта, остановка, свободна, 1.23 млн руб., торг. Т. 8-922-6401-327

1-комн. УП на Заре, по ул. Декабристов, 2, 3 этаж, частично с мебелью. Т. 8-902-8387-127

БЮРО НЕДВИЖИМОСТИ
Ул. Ленина, 47
Тел. 67-146
e-mail: cvadrat-metr@mail.ru
сайт: cvadrat-metr.ru
КВАДРАТНЫЙ МЕТР
ВСЕ УСЛУГИ НА РЫНКЕ НЕДВИЖИМОСТИ
- Договора купли-продажи, дарения
- Оформление земли
- Работаем с различными сертификатами
- Ипотека ВТБ, Сбербанк
РЕКЛАМА

1-комн. кв. (КГТ) по Ленина, 79, 16,7 кв.м., 4/5 эт., на берегу Камы, прекрасный вид из окна. Входная дверь с шумоизоляцией, встроенная кухня с эл. плитой и стиральной машиной, пластиковые окна, ламинат, натяжные потолки, совмещенный санузел, новая сантехника, водонагреватель, душевая кабина. Рассмотрим обмен на 1 комн. кв. с доплатой, 850 тыс. руб. Т. 8-922-3467-247

1-комн. кв. 38 кв.м, в строящемся доме по Декабристов, 6, от собственника. Т. 8-922-3250-913

1-комн. кв. в Завокзальном, в строящемся доме, по Сиреневому бульвару, 3, 9 этаж, 38 кв.м., срок сдачи второй квартал 2017 года, рассмотрим разумные варианты обмена, 1.6 млн. руб. Т. 8-922-3448-844

1-комн. кв. в Завокзальном, строящ. дом, Сиреневый Бульвар, 3, 9/9 этаж, срок сдачи осень 2017 года, 1.5 млн. руб. Т. 8-922-3448-844

1-комн. кв. в Завокзальном, строящ. дом, по Сиреневому бульвару, 3, 9/9 эт., срок сдачи осень 2017 г, 1.5 млн. руб. Т. 8-922-3448-844

1-комн. кв. в районе вокзала, 2/5 эт., 32 кв.м, светлая, чистая, косм. ремонт, балкон-пластик с выносом и отделкой, 1.35 млн руб. Т. 8-922-3181-728

1-комн. кв. в с. Фоки, по Заводской, 91, благоустр., 42 кв. м, с незавершенным ремонтом, лоджия 6 м, на южную сторону, гараж с овощной ямой. Т. 8-919-4911-960

1-комн. кв. в строящемся доме, по Декабристов, 36, от Ижевского застройщика ООО ДСК, 36 кв.м., срок сдачи конец 2016 г., ремонт, 1.33 млн. руб. Т. 8-922-3448-844

1-комн. кв. м/с по Мира, 8, 30.1 кв.м., 5/5 эт., з/балкон, один владелец, свободна, 1.2 млн руб., за наличный расчет хороший дисконт, возможна ипотека, маткапитал. Т. 8-922-3093-838

1-комн. кв. на Заре, 6/9 эт., или меняю, рассм. вар. Т. 8-922-3118-329

1-комн. кв. на Заре, по бульвару Текстильщиков, 5, 5 эт., светлая, теплая, 30 кв.м, или меняю на 2-комн. кв. с нашей доплатой, желательно 2-3 эт. Т. 8-922-3114-413

1-комн. кв. на Основном, 1/5 эт., 30.7 кв.м, пластиковые окна, счетчики на газ, воду, косметический ремонт, 1.2 млн руб., торг. Т. 8-922-2439-469

1-комн. кв. на Основном, 1/5 эт., кирпичный дом, по Кабалевского, пл. окна, ремонт на 80%, джакузи, 1.1 млн руб. Т. 8-922-3215-686

1-комн. кв. на Основном, 4/5 этаж, в районе 10 школы, пластиковые окна, пластиковые трубы, кухонный гарнитур, з/балкон, 1.41 млн руб. Т. 8-909-1040-154

1-комн. кв. на Основном, по К. Маркса, 1а, 5/9 эт., 46 кв. м, лоджия 6 м, гардероб, 2.2 млн руб. Т. 8-922-3215-686

1-комн. кв. на Основном, по Ленина, 56, 3/9 эт., 31.4 кв. м, пл. окна, ж/дверь, натяж. потолок, счетчики на воду, 1.45 млн руб. Т. 8-922-3378-030

1-комн. кв. на Уральской , 36 кв. м, пл. окна, ремонт, мебель, техника, 1 эт., 1.6 млн руб. Т. 8-922-3224-946

1-комн. кв. на Уральской, 3/5 эт., 30.1 кв.м, теплая, в хорошем состоянии, счетчики на все, дом ТСЖ, рассмотрим варианты обмена на 2-комн. кв. Т. 8-922-3259-154

1-комн. кв. на Уральской, по Гагарина, 14, 31 кв. м, 3 эт., рядом лицей, школа, 1.2 млн руб. Т. 8-922-2461-408

1-комн. кв. на Уральской, по Гагарина, 33, 1 этаж, 30 кв.м., высоко, состояние среднее, без балкона, пластиковые окна, в подъезде ремонт, 1.23 млн руб. Т. 8-922-3448-844

1-комн. кв. по Вокзальной, 15, 3/5 этаж, кирп. дом, 30 кв.м, срочный выкуп квартир по цене 85-90 % от рыночной стоимости, деньги в течении 2-3 дней. Т. 8-922-3123-350

1-комн. кв. по Вокзальной, 3/2, 5 этаж, 36 кв.м., кухня 8 кв.м, 1.55 млн руб. Т. 8-905-7888-160

ОКНА
Балкон Сервис
ЛОДЖИИ
БАЛКОНЫ
РОЛЬСТАВНИ
ДЕРЕВЯННЫЕ ЕВРООКНА
ПЕНСИОНЕРАМ СКИДКА 5 %
реклама
УЛ.ЛЕНИНА, 9 Т.3 17 34 , 8 922 323 07 34
КРЕДИТ БЕЗ ПЕРВОГО ВЗНОСА

1-комн. кв. в Камском пер., 5, 53 кв.м, новый кирп. дом, УП, застекленный балкон, встроен. кухня, санузел разд., кухня 14 кв.м. 2.2 млн руб. Т. 8-929-2330-565

1-комн. кв. в Новостройке по Кабалевского, 25/1, 54 кв. м, 7/9 эт., лоджия 6 м, 2.4 млн руб. Т. 8-922-3215-686

1-комн. кв. в новостройке, Сосновая, 29, 1 этаж, 46.6 кв.м., ремонт от застройщика, 2 млн. руб. Т. 8-922-3448-844

1-комн. кв. в новостройке, на Уральской, 37.2 кв.м, 5/9 эт., 1.7 млн руб., или меняю на 3 УП, не менее 60 кв.м, в Завокзальном, с доплатой. Т. 8-922-3181-728

1-комн. кв. в п. Марковском, 2 эт. Т. 8-922-3377-279

1-комн. кв. в п. Марковском, 4 эт. Т. 8-922-3198-063

1-комн. кв. в п. Марковском, в центре, 4 эт., 46 кв. м, счетч., з/балкон дерево. Т. 8-922-3198-063

1-комн. кв. в п. Марковском, д. 3, 46.2 кв. м, 4/5 эт., лоджии пластик на обе стороны, теплая, светлая, счетчики на все, ТСЖ, 1.25 млн руб. Т. 8-922-3656-641

1-комн. кв. в п. Новом, 1 эт., треб. ремонт, 29 кв. м, 1.15 млн руб. Т. 8-922-3244-915

1-комн. кв. в п. Новом, 29 кв. м, з/балкон. Т. 8-922-3028-283

1-комн. кв. в п. Новом, д. 16, 29 кв.м, 4/5 эт., застекленный балкон, в хорошем состоянии, 1.15 млн. руб., или меняем на 1 хр. в Чайковском, с доплатой. Т. 8-922-6497-785

1-комн. кв. в п. Новый по Строителей, 2, 5/5 эт., 30 кв. м, пл. трубы, счетчики, балкон, ж/дверь, 989 тыс. руб. Т. 8-922-3224-946

1-комн. кв. по Вокзальной, 39/1, (новостройка), 47 кв.м., 1/9 эт., кирп. дом, большая кухня, лоджия, все рядом (магазины, школа, садик, остановки), присоединена прихожая-колясочная, 6 кв.м, в общем по площади 53 кв.м, лоджия застеклена, окна стеклопакеты, большая гардеробная, 2.3 млн. руб., торг, возможна продажа под коммерч. недвижимость. Т. 8-922-3123-350

1-комн. кв. по Вокзальной, 41, общ. пл. 30,5 кв. м, 2 эт., без балкона, 1,3 млн руб. Т. 8-922-3272-244

1-комн. кв. по Гагарина, 14, 31 кв. м, 3 эт., рядом Синтон, свободна, 1.2 млн руб., торг. Т. 8-922-2461-408

1-комн. кв. по Гагарина, 16, 1/5 эт., 30 кв.м, чистая, теплая квартира, состояние заехал и живи, окна пластик, трубы, счетчики, ванная кафель, водонагреватель, межкомнатные двери поменяны, свободна, документы готовы, магазины, лицей, дет.сад, все рядом, 1.15 млн руб., торг. Т. 8-922-3123-350

1-комн. кв. по Гагарина, 23, 31 кв. м, 5/5 эт., пластиковые окна, застекленный балкон, счетчики на воду, рядом д/с, 1 школа, родник, магазины, 1.29 млн руб. Т. 8-908-2428-269

1-комн. кв. по Декабристов, 1/3, уютная, с отличным ремонтом, встр. кухня, кухня 6 кв.м, комната 18 кв.м, стеклопакеты, ванная и туалет в кафеле, счетчики (вода, газ), балкон застеклен, 1.4 млн руб. Т. 8-922-6448-135, Людмила

1-комн. кв. по Декабристов, 7, 3/5 эт., 30 кв. м, новый балкон в зале окно пл., счетчики на воду, ж/дверь, или меняю на 2-комн. кв. с доплатой, можно с долгами по кварт. плате. Т. 8-922-3458-200

компания Империя
ОКНА, БАЛКОНЫ, ЛОДЖИИ
Ваш менеджер Илонна Рус
4-11-51
- Рассрочка на 2 мес.
- Кредит (1-й взнос - 0 %)
- Москитная сетка в подарок
- Срок изготовления 5 дней
Приморский б-р, 32, офис 70, моб.: 8-922-340-24-26
реклама

1-комн. кв. по К. Маркса 3/1, 25 кв. м, 1/9 эт., кирпич. дом, бывшее общежитие, собственный санузел и ванная, кухня, 800 тыс. руб., или меняю на дом в с. Фоки, можно старый. Т. 8-922-3112-278

1-комн. кв. по К. Маркса, 48, б/балкона, сделан капремонт (новая штукатурка, проводка, комната соединена с кухней), новая сан. техника, счетчики, кух. гарнитур, 4/5 эт., 1.45 млн руб. Т. 8-922-3511-469

1-комн. кв. по К. Маркса, 50, 32 кв. м, 7/9 эт., уютная, в хорошем доме, освежающий ремонт, окна и двери не заменены, з/балкон, новые стояки, разводка воды, счётчики, полностью подходит для того, чтобы сразу в неё въехать, есть гардеробный шкаф, в подъезде свежий ремонт, отличное домоуправление, лифт, мусоропровод, стоянка для авто, 1.5 млн руб. Т. 8-922-3112-278

1-комн. кв. по Кабалевского, 10, 6 эт., 1.25 млн руб. Т. 8-922-3143-103

1-комн. кв. по Кабалевского, 31, 30.3 кв.м., незаконченный ремонт, остался стр. материал, натяжные потолки, поменяны трубы, батареи, сантехника, окна пластик, две входные двери, наружная металл., 1.2 млн руб. Т. 8-922-3568-110

1-комн. кв. по Кабалевского, 31, 31 кв.м., 1/5 эт., пластиковые окна и трубы, железная дверь, 1.15 млн руб. Т. 8-922-3368-992

1-комн. кв. по Кабалевского, 31, 5/5 эт., 17/30 кв. м, 3 окна пластиковые, свободна, 1 300 тыс. руб. Т. 3-28-51 (р), 8-922-6497-010, 8-922-3224-352

1-комн. кв. по Кабалевского, 6, 32 кв. м, 2/5 эт., не угловая, светлая, тёплая, свежий ремонт, натяжные потолки, пластиковые окна, ламинат, новая ванна, счетчики, пластиковые трубы, застекленный балкон. Т. 8-922-3109-864

1-комн. кв. по бульвару Текстильщиков, д. 17, 1/9 эт., 29/14/10 кв.м., лоджия застекл., счетчики, 1.1 млн руб., или меняю на м/с 12 кв.м. или КГТ с вашей доплатой. Т. 8-922-3311-127

1-комн. кв. по проспекту Победы, 28, 3/5 эт., общ. пл. 31 кв.м, кухня 9 кв.м, санузел совмещен, лоджия 7 кв.м, пластиковые трубы, счетчики на воду, газ, эл-во. ТСЖ. Цена 1,35 млн руб. Т. 8-922-3150-552

1-комн. кв. по ул. Кабалевского, 21, 4/4 эт., 31 кв.м., балкон застеклён, в комнате 2 окна, очень тёплая, 1250 тыс. руб. Торг. Т. 8-922-3641-189

1-комн. кв., 13 кв.м, 3/5 эт., ул. Кабалевского, 30, 680 тыс. руб. Т. 8-982-2532-061

1-комн. кв., 18 кв.м, 1/5 эт., ул. Ленина, 81, 700 тыс. руб. Т. 8-922-3030-972

1-комн. кв., 18 кв.м, 4/5 эт., ул. Советская, 32, 1 180 тыс. руб. Т. 8-922-6464-217

1-комн. кв., 21.3 кв.м, 4/5 эт., ул. Декабристов, 1, 900 тыс. руб. Т. 8-902-7948-274

1-комн. кв., 22 кв.м, 2/5 эт., Пр. Победы, 6, 970 тыс. руб. Т. 8-922-3057-498

1-комн. кв., 22 кв.м, 5/5 эт., ул. Декабристов, 1/2, 1 000 тыс. руб. Т. 8-932-3342-302

1-комн. кв., 22.2 кв.м, 3/6 эт., ул. Мира, 8, 1 200 тыс. руб. Т. 8-926-6705-336

1-комн. кв., 25 кв.м, 5/5 эт., ул. Кабалевского, 28, 1 050 тыс. руб. Т. 8-982-4540-339

1-комн. кв., 28 кв.м, 1/5 эт., ул. Вокзальная, 55, 995 тыс. руб. Т. 8-922-3224-352

1-комн. кв., 28.7 кв.м, 1/5 эт., ул. Вокзальная, 55, 1 000 тыс. руб. Т. 8-922-3659-854

1-комн. кв., 30 кв.м, 4/5 эт., на Уральской, по Камской, 1 350 тыс. руб. Т. 8-922-3330-451

1-комн. кв., 30 кв.м, 4/5 эт., ул. Вокзальная, 65, 1 400 тыс. руб. Т. 8-952-6402-214

1-комн. кв., 30 кв.м, 5/5 эт., Пр. Победы, 6, 1 450 тыс. руб. Т. 8-922-3202-898

1-комн. кв., 30 кв.м, 5/5 эт., ул. Мира, 24, 1 500 тыс. руб. Т. 8-922-3659-640

1-комн. кв., 30.1 кв.м, 3/5 эт., ул. Вокзальная, 55, 1 160 тыс. руб. Т. 8-922-3525-062

1-комн. кв., 30.4 кв.м, 5/5 эт., ул. Советская, 30, 1 290 тыс. руб. Т. 8-922-3753-371

1-комн. кв., 30.6 кв.м, 8/9 эт., ул. Вокзальная, 43, 1 250 тыс. руб. Т. 8-922-3445-930

1-комн. кв., 30.8 кв.м, 3/5 эт., ул. Гагарина, 16, 1 200 тыс. руб. Т. 8-922-6442-654

1-комн. кв., 31 кв.м, 1/3 эт., ул. Ленина, 21, 1 200 тыс. руб. Т. 8-982-2376-527

1-комн. кв., 31 кв.м, 1/3 эт., ул. Ленина, 27, 1 200 тыс. руб. Т. 8-922-3309-599

1-комн. кв., 31 кв.м, 3/5 эт., Пр. Победы, 28, 1 350 тыс. руб. Т. 8-922-3150-552

1-комн. кв., 31 кв.м, 3/5 эт., ул. Советская, 14, 1 430 тыс. руб. Т. 8-922-3813-255

1-комн. кв., 31 кв.м, 4/5 эт., ул. Мира, 32, 1 190 тыс. руб. Т. 8-908-2763-813

1-комн. кв., 31.4 кв.м, 3/5 эт., ул. Мира, 2/3, 1 350 тыс. руб. Т. 8-952-4048-328

1-комн. кв., 32 кв.м, 3/9 эт., ул. Кабалевского, 16. Т. 8-922-3006-913

АГЕНТСТВО НЕДВИЖИМОСТИ «НЕДВИЖИМОСТЬ-ТУТ»
ПОКУПКА, ПРОДАЖА. КВАРТИРЫ, ДОМА.
СРОЧНЫЙ ВЫКУП НЕДВИЖИМОСТИ. т.: 8-922-312-3350
КОММЕРЧЕСКАЯ НЕДВИЖИМОСТЬ. ЗЕМЕЛЬНЫЕ УЧАСТКИ.
НЕЗАВИСИМАЯ ОЦЕНКА. т.: 8-922-366-0505, 4-64-91
Адрес: ул. Ленина, 36/2 • ул. Промышленная, 13, оф. 103, 102 (ТЦ «Акварель»)
т.: 4-64-91, 4-92-90, 8-922-244-2222
Сайт: Недвижимость-тут.рф
РЕКЛАМА

1-комн. кв. по Ленина, 48, 4/5 эт., 30 кв.м, с полным ремонтом (ремонт свежий), остается шкаф-купе, кухня, шкафы в ванной, кондиционер, сделано все- балкон, стены, потолки, стены, полы, двери, проводка, вложено много средств, в связи с переездом в дом, 1.58 млн руб. Т. 8-922-3123-350

1-комн. кв. по Ленина, 6/9 эт., 42 кв.м, ламинат, натяжной потолок, межкомнатные двери, встроенный шкаф-купе, совмещённый санузел, счётчики на воду, водонагреватель, два балкона, окна пластиковые, перепланировка в 2 комнатную квартиру, 1.55 млн руб., торг. Т. 8-922-3467-247

1-комн. кв. по Ленина, 63/2, в общежитии Молодость, 34 кв. м, 5/9 эт., продаём две комнаты, собственный санузел без ремонта, одно окно заменено, вид на Каму, 1.2 млн руб. Т. 8-922-3112-278

1-комн. кв. по Мира, 1/2, 1/4 эт., 35.4 кв.м., год постройки 2013, ремонт от застройщика, санузел совмещен, деревянные стеклопакеты, пластиковые трубы, счетчики на все, а также индивидуальный счетчик на тепло, теплые полы, метал. входная дверь, встроенная кухня + шкаф в подарок, 1.38 млн руб. Т. 8-922-3150-552

1-комн. кв. по Мира, 14, общ. пл. 31,3 кв. м, 4/4 эт., тёплая, светлая, влож. не треб., пл. окна, балкон с выносом, нат. потолки, ламинат, батареи, двери, счётчики, соврем. свет. мебель. Т. 8-922-3036-521

1-комн. кв. по Мира, 2/3, 3 этаж, з/балкон, приватизированная, стеклопакеты, рядом медколледж, спортивная площадка, парковочное место под авто. Т. 8-922-3093-809

1-комн. кв. по Мира, 24, 1 эт., евроремонт, натяжные потолки, ламинат, кухонный гарнитур, пластиковые окна, железная дверь, солнечная сторона, пластиковая сантехника. Т. 8-922-3379-021

1-комн. кв. по Мира, в б/д, 1 эт., 26 кв. м, душ. кабина, решетки на окнах, новая ж/дверь, 950 тыс. руб., рассм. вар. обмена на 2-комн. кв. на Основном. Т. 8-922-3193-784, 8-919-4484-473, Оксана

1-комн. кв. по Советской, 14, 31 кв. м, 3/5 эт., пл. окна, ж/дверь, з/балкон, счетчики, 1.38 млн руб. Т. 8-922-3285-266

1-комн. кв. по Советской, 26, 30 кв. м, 3/5 эт., дом не у дороги, м/с, рядом хорошая стоянка и детская площадка, так же неподалёку детская и взрослая поликлиники, в обычном состоянии, готовы к ипотеке, мат. капиталу, торгу, 1.1 млн руб. Т. 8-922-3112-278

1-комн. кв. по Советской, 30, 30,4 кв.м., 5/5 эт., балкон, новые пластиковые окна, новая железная дверь Аргус, все установлено две недели назад, санузел совмещен, возможна ипотека, 1.29 млн руб., один собственник. Т. 8-922-3093-838

1-комн. кв. по Советской, 5, 30.9 кв.м, 3 эт., пл. окна, пл. трубы, счетчики, встр. кухня и прихожая, 1.43 млн руб. Т. 8-922-2455-877

1-комн. кв. по Сосновой, 19, 34.1 кв.м., 9 этаж, один собственник, уютная, теплая квартира, косметический ремонт, 1.35 млн руб. СРОЧНО! Т. 8-922-3030-302

1-комн. кв. по Ур. танкистов, 8, 32 кв.м., 4/5 эт., пластиковые окна, счетчики на воду и газ, состояние хорошее, заехал и живи, дом ТСЖ, все трубы и стояки заменены, 1.33 млн руб. Т. 8-922-3368-992

1-комн. кв. по Шлюзовой, 4, 30,9 кв. м, 1/ эт., пластиковые окна, трубы поменяны (пластик), счетчики, входная дверь металлическая, вся инфраструктура в шаговой доступности, 1.32 млн руб. Т. 8-922-2442-222

1-комн. кв., 29 кв.м, 1/5 эт., ул. Строителей, 16, 900 тыс. руб. Т. 8-963-8732-875

1-комн. кв., 29 кв.м, 2/5 эт., ул. Вокзальная, 53, 1 290 тыс. руб. Т. 8-922-3406-311

1-комн. кв., 29 кв.м, 2/5 эт., ул. Вокзальная, 55, 1 200 тыс. руб. Т. 8-922-2447-582

1-комн. кв., 29.5 кв.м, в брусчатом доме (р-н Завьялово), чистая, сделан косметический ремонт, установлены новые деревянные стеклопакеты, газовое и печное отопление, водоснабжение, есть возможность провести канализацию, 400 тыс. руб. Т. 8-922-3181-728

1-комн. кв., 29.7 кв.м, 2/7 эт., ул. Вокзальная, 21 1 500 тыс. руб. Т. 8-922-3042-095

1-комн. кв., 30 кв.м, 1/5 эт., Пр. Победы, 1 200 тыс. руб. Т. 8-982-2344-398

1-комн. кв., 30 кв.м, 1/5 эт., ул. Уральских танкистов, 2, 1 150 тыс. руб. Т. 8-922-3224-235

1-комн. кв., 30 кв.м, 2/5 эт., ул. Декабристов, 11, 1 100 тыс. руб. Т. 8-922-3218-701

1-комн. кв., 30 кв.м, 3/5 эт., ул. Декабристов, 1, 1 250 тыс. руб. Т. 8-922-3030-803

1-комн. кв., 32 кв.м, 4/5 эт., ул. Советская, 32, 1 150 тыс. руб. Т. 8-937-5835-731

1-комн. кв., 32.3 кв.м, 5/9 эт., ул. Кабалевского, 16, 1 600 тыс. руб. Т. 8-982-4749-584

1-комн. кв., 33.2 кв.м, 6/9 эт., ул. Сосновая, 19, 1 800 тыс. руб. Т. 8-922-2408-269

1-комн. кв., 34 кв.м, 2/12 эт., ул. Ленина, 39, 1 600 тыс. руб. Т. 8-966-7570-654

1-комн. кв., 34 кв.м, 7/9 эт., ул. Ленина, 65/1, 1 200 тыс. руб. Т. 8-902-6353-333

1-комн. кв., 35.4 кв.м, 1/4 эт., ул. Мира, 1/2, 1 380 тыс. руб. Т. 8-922-3150-552

1-комн. кв., 35.4 кв.м, 2/5 эт., Сиреневый б-р, 2, 1 650 тыс. руб. Т. 8-922-3374-612

1-комн. кв., 36 кв.м, 1/10 эт., ул. Сосновая, 25, 1 700 тыс. руб. Т. 8-922-6444-165

1-комн. кв., 37 кв.м, 6/9 эт., ул. Советская, 53, 1 500 тыс. руб. Т. 8-922-2400-240

1-комн. кв., 37.2 кв.м, 5/9 эт., ул. Камская, 1 550 тыс. руб. Т. 8-922-3132-627

Поверка счетчиков на дому.
КАЗМЕТРОЛОГИЯ
- без снятия счетчиков;
- без нарушения целостности пломбы;
- выдается свидетельство государственного образца;
- вы платите только если счетчик проходит поверку.
Заявки принимаются по телефону: 8-919-712-15-58
РЕКЛАМА

ОКНА ЛОДЖИИ БАЛКОНЫ
оконная компания ПЛАНЕТА СВЕТ
ГАРАНТИРУЕМ САМЫЕ НИЗКИЕ ЦЕНЫ!
В качестве наша сила!
РЕКЛАМА
ПРИМОРСКИЙ Б-Р, 38 4-55-66,3-33-30

ПОДАТЬ ОБЪЯВЛЕНИЕ В «ЧИ» ЛЕГКО! >222-68 | НА ЭЛЕКТРОННУЮ ПОЧТУ bo@chaint.ru | 8-922-3122-226 КРУГЛОСУТОЧНО | НА САЙТЕ chaint.ru В ГРУППЕ ВК vk.com/chaint В РЕДАКЦИИ ул. Мира, 1А | Объявления в текущий номер **принимаются до 14:00 вторника.** Купон и правила подачи объявлений **на стр.10**

1-комн. кв., 38 кв.м, 1/4 эт., Ленина, 83/1. Т. 8-342-4161-877

1-комн. кв., 38 кв.м, 7/9 эт., ул. Сосновая, 29, 1 850 тыс. руб. Т. 8-922-3400-170

1-комн. кв., 46.2 кв.м, 3/5 эт., 1 500 тыс. руб. Т. 8-922-6254-311

1-комн. кв., 49 кв.м, 1/5 эт., п. Марковский, 1 250 тыс. руб. Т. 8-922-3348-825

1-комн. кв., 52 кв.м, 2/9 эт., пер. Камский, д.5, 2 400 тыс. руб. Т. 8-903-1803-628

1-комн. кв., 52 кв.м, 8/9 эт., пер. Камский, 5, 2 700 тыс. руб. Т. 8-922-3097-080

1-комн. кв., новостройка, 3/9 эт., сдача 3 кв. 2017 г., 14.2/30.9 кв.м, кухня 8,9 кв.м, 1.242 млн руб. Т. 8-922-3565-544

1-комн. квартиру по Кабалевского, 5, 2/4 эт. панельного дома, общая площадь 31,3 кв.м, зал площадью 19,2 кв.м. Балкон застеклен (стеклопакеты), 1 пластиковое окно. Цена 1,23 млн руб. Без торга. Т. 8-922-3368-992

2-КОМНАТНЫЕ

2 УП в Завокзальном, 54 кв. м, Пр. победы, 28, 5 эт., ремонт, раздельные санузел и комнаты, лоджия 6м, 2.55 млн руб. Т. 8-922-3215-686

2 УП в Завокзальном, новостройка, 51 кв.м., 2/9 эт., Сиреневый бульвар, 3, сдача во 2 квартале 2017 года, 2.5 млн руб. Т. 8-906-8884-774

2 УП в Завокзальном, по Сосновой, 10, 1/9 эт., высоко, 51,3 кв.м, ТСЖ, ремонт, кух. гарнитур остается, 2, 25 млн руб., торг. Т. 8-950-4447-841, 4-66-31

2 УП в Завокзальном, по Сосновой, 18, 5/5 эт., 49 кв.м, с ремонтом, 2.3 млн руб., торг. Т. 8-922-6497-785

2 УП в Завокзальном, по Сосновой, 25, 52.4 кв.м, 5/10 эт., комн. изолир., просторная кухня (8,5 кв.м.), остается кухонный гарнитур, во всех комнатах пластиковые окна, утепленная лоджия, раздельный санузел (кафель), пластиковые трубы, счетчики учета, ТСЖ, один взрослый собственник, 2.39 млн руб., рассм. все варианты. ипотеку. Т. 8-922-3093-838

2 УП в доме турец. застр., 70 кв. м, з/лоджия, частично с мебелью, в/нагреватель, кондиц., заменены трубы, счетчики. Т. 8-912-4986-316, 8-915-8318-817

2 УП в новом кирпичном доме на Уральской, 1/3 эт., 52,1 кв.м, отделка от застройщика, обои, линолеум, сантехника, пл. окна, дом сдан, документы готовы, 2 млн. руб. Т. 8-921-5855-610

2 УП в п. Марковском, 1/5 эт., 57.3 кв.м., 2 лоджии застекленные, одна из них утеплена, 1.35 млн руб., торг уместен, 1 собственник, взрослый. Т. 8-922-3521-031

2 УП в п. Марковском, 1/5 эт., 59.3 кв.м, частичный ремонт, встроенная кухня, гардеробная, две лоджии, раздельный санузел, счетчики на воду, газ, возможен обмен на 1-комн. кв. в Чайковском, 1.3 млн руб. Т. 8-922-3467-247

2 УП в п. Марковском, 59.6 кв.м, 2 балкона (1 застекленный), частичный ремонт, красивый вид на лес из всех окон, ТСЖ. Т. 8-922-3004-098

2 УП в п. Марковском, д. 16, 3/5 эт., 59 кв.м., 1.3 млн руб., в хор. сост., свободна. Т. 8-922-6497-785

2 УП в п. Марковском, д. 5, 2/5 эт., 56,8 кв.м, не угловая, раздельный санузел, счетчики на воду, газ, 2 лоджии застекленные (пластик), вся инфраструктура в шаговой доступности, 1.35 млн руб. Т. 8-922-3150-552

2 УП в п. Новом, 49 кв.м, 5/5 этаж, теплая, светлая, окна восток и запад, с ремонтом, лоджия 6 м, 1.5 млн руб. Т. 8-922-3244-340, 8-908-4985-565

2 УП в п. Новом, 50 кв. м, 3/5 эт., лоджия 6 м, комн. разд., на обе стороны, недорого. Т. 8-922-3671-491

2 УП в п. Новом, д. 13, 50 кв.м, 4/5 эт., + гараж с овощной ямой, или меняем на 2 хр. в Чайковском. Т. 8-922-6497-785

2 УП в п. Новом, д. 23, 5/5 эт., 50 кв.м, в хорошем состоянии, 1.5 млн руб., или меняем на 1 хр., с доплатой. Т. 8-922-6497-785

2 УП в п. Новом, д.16, 1/5 эт., 51 кв.м, комнаты изолированные, среднее состояние, 1.45 млн. руб., торг. Т. 8-922-6497-785

2 УП в п. Новом, дом № 13, 50 кв. м, 4/5 эт., з/лоджия + гараж с овощ. ямой. Т. 8-922-6497-785

2 УП в п. Новом, дом № 17, 2/5 эт., 43 кв. м, за наличный расчет, 1.25 млн руб. СРОЧНО! Т. 8-922-6497-785

2 УП в п. Новый, 1/5 эт, раздельные комнаты, лоджия 6 м., 1.25 млн руб., торг. Т. 8-922-3215-686

2 УП на Уральской, 48 кв.м. Т. 8-922-3378-629

2 УП на Уральской, по Камской, 15, 8/12 эт., 46 кв. м, санузел разд., комн. изолир., лоджия 6 м, счётчики, част. ремонт, один собств. 1,7 млн руб. СРОЧНО! Т. 8-922-3190-461

2 УП на Уральской, по камской, 9, 5/9 эт., в строящемся доме, срок сдачи 3 кв. 2017 г., очень удобный район, рядом д/с, магазины, больницы, остановка, 50.6 кв. м, не угловая, 2.1 млн. руб., без торга. Т. 8-922-3503-157

2 УП по Азина, 5, 7/9 эт., 60 кв.м, в хорошем состоянии, пласт. окна, ремонт в ванной, застекленная лоджия, 2.4 млн. руб., торг. Т. 8-922-6497-785

2 УП по Гагарина, 11, 49 кв.м., 8/9 эт., в престижном Азинском районе, пл. окна, двери поменяны, лоджия дерево, встроенная кухня, рядом Синтон, д/с, магазины, 2.18 млн руб., или меняю на 2 хр. на Уральской плюс ваша доплата. Т. 8-922-3123-350

2 УП по Декабристов, 18, 48 кв.м., 5/9 эт., железная дверь, окна пластик, лоджия 6 кв.м. застеклена. Окна на солнечную сторону, колясочная на 2 квартиры, чистый подъезд, хорошая парковка. Рядом магазины, детсад, школа, остановка, 1.9 млн руб. Т. 8-922-3368-992

2 УП по Декабристов, 18, 5/9 эт., с ремонтом, 1.9 млн. руб. Т. 8-922-6497-785

2 УП по Декабристов, 18, 8/9 эт., 48 кв. м, состояние среднее, 1.8 млн. руб. Т. 8-906-8884-774

2 УП по Декабристов, 28, 9/9 эт., 52 кв. м, 1,85 млн руб., 1 собств., тёплая, светлая, пласт. трубы, нов. счётчики. Т. 8-922-3539-607

2 УП по Камской, 1, 8/9 эт., 47.1 кв.м, в хорошем состоянии, двери, окна поменяны, балкон пластик, с выносом, выход из кухни, потолки натяжные, пол - ламинат и ковролин, на все счетчики, 2.15 млн руб. Т. 8-922-3104-048

2 УП по Сиреневому б-ру, 4, 4/5 эт., сост. хор., 3 млн руб. Т. 8-922-3224-946

2 УП по Сиреневому б-ру, 6, 83.1 кв.м, кухня 15.3 кв.м, 3/5 эт., 2 лоджии, кирпич. дом, гардероб, встроенная кухня, прихожая, с ремонтом, 1 собственник, 4.1 млн руб. Т. 8-922-3493-696

2 УП по Советской, 15, 2/9 эт., требуется ремонт, 1.85 млн. руб. Т. 8-922-6497-785

2 УП по Советской, 55, 51,8 кв.м, 1/9 эт., лоджия 6 м, ТСЖ, 1.8 млн руб. Т. 8-922-3090-154

2 УП по Сосновой, 17, 48 кв. м, 5/9 эт., выровнены стены/потолок, окна дерев. ст/пакеты, з/балкон, м/к двери заменены, ламинат высокого класса, ремонт не свежий, требует косметики, кухню оставляем и в/нагрев., тамбур на двух хозяев с обувницей, хороший подъезд, к продаже всё готово, 2.4 млн руб., рассм. мат. капитал и ипотеку, торг реальному покупателю (не по телефону). Т. 8-922-3112-278

2 УП по Сосновой, 27, новостройка, 9/9 эт., 52 кв.м, 2.3 млн. руб. Т. 8-922-6497-785

2 УП по б-ру Текстильщиков, 17, 9/9 эт., 1.8 млн. руб., или меняем на 1 хр. или м/с с доплатой. Т. 8-922-6497-785

2 УП по бульвару Текстильщиков, 17, 48 кв. м, 2/9 эт., з/лоджия, 1.87 млн руб., торг. Т. 8-922-2467-612

2 УП по камской, 11, новый дом, 50.4 кв.м, 5/9 эт., дом сдан в эксплуатацию, квартира под чистовую отделку, есть все счетчики учета, раздельные комнаты, лоджия, просторная кухня, 2.2 млн руб. Т. 8-922-3093-838

2 УП по пр. Победы, 4, 2/9 эт., 48 кв. м, лоджия не застекленная, спальня полностью с ремонтом, с/у совмещен, перепланировка узаконена, ж/д, 2.5 млн руб., торг. Т. 8-906-8884-774

2 УП, 42 кв.м, 3/9 эт., окна частично пластик, лоджия застеклена, на полу линолеум, санузел раздельный отделка кафель, имеется кладовая, 1.9 млн руб., торг при осмотре. Т. 8-922-3511-469

2 УП, с ремонтом, за наличный расчет, 1-комн. кв. на Основном, в Завокзальном. СРОЧНО! Т. 8-922-3093-838

2 УП. Т. 8-922-3539-607

2 хр. на Основном, 2/4 эт., 43 кв.м., комнаты изолированные, окна поменяны, балкон не застекленный, 1.55 млн руб. Т. 8-906-8884-774

2 хр. на Основном, по Мира, 10, 45.5 кв. м, 4 эт., возм. обмен по предложению. Т. 8-902-4781-171, 8-922-3130-457

2 хр. на Основном, по Мира, 2/2, 2/5 эт., комн. изолир., мебель, ремонт, 1,7 млн руб. Т. 8-922-3874-956

2 хр. на Основном, ул. Ленина, 66, 2/5 эт., 44,3 кв.м, без балкона, окна пластиковые, трубы поменяны, счетчики на все, межкомнатные двери поменяны, входная дверь Аргус, 1 млн. 750 тыс. руб., торг. 8-922-2439-469

2 хр. по Гагарина, 14, 5/5 эт., 43/27/6 кв. м, з/балкон, ст/пакеты, встроен. кухон. гарнитур, душевая кабина, ремонт, 1 600 тыс. руб. Т. 8-908-2473-279

2 хр. по Гагарина, 17, 5/5 эт., 45,4 кв.м, с балконом, окна пластик, свободна, 1 собственник, 1.57 млн руб. Т. 8-922-6401-327

2 хр. по К. Маркса, 18, j эт. 45.2 кв.м, пл. окна, трубы, комнаты смежные, рядом 4 школа, дет. сады, магазины, 1.75 млн руб. Т. 8-922-3033-457

2 хр. по Ленина, 79, 1/5 эт., 46 кв.м, комнаты изолированные, с ремонтом. Т. 8-922-6497-785

2 хр. по Ленина, 81, 2/5 эт., 38 кв.м., пластиковые окна, 1.3 млн руб. Т. 8-922-6497-785

2 хр. по Советской, 2/5 эт., 42 кв.м., хорошее состояние, комнаты раздельные, рядом ФОК, д/с, школы, торг. Т. 8-950-4716-160

2 хр., 43 кв. м, 3/5 эт., балкон застеклен, новые батареи, счётчики, окна, встр. кухня, мебель, район 10 шк., остановка, 2 мин. пешком до рынка, вокзала, 1.9 млн руб. Т. 8-922-3628-542

2-комн. кв. 44,9 кв.м., 3 этаж, балкон, в тихом дворике, нет рядом дорог общественного транспорта, пластиковые окна, натяжные потолки, на полу ламинат, душевая кабинка; школа, дет. сад, магазины в шаговой доступности, большая кладовка в подвале, возможен обмен на дом. Т. 8-922-3037-743, 8-922-3107-393

2-комн. кв. УП по ул. Ленина, 39, 4/12 эт., 2,2 млн. руб. Т. 8-922-3113-172

2-комн. кв. в Завокзальном, в Элитном доме, по Сиреневому б-ру, 6, 4/5 эт., 89 кв. м, ремонт, подогрев пола, встр. мебель и техника, 4.6 млн руб. Т. 8-922-3215-686

2-комн. кв. в Завокзальном, по пр. Победы, 12, 4/5 этаж, без ремонта, 1.65 млн.руб. Т. 8-922-3448-844

2-комн. кв. в д. Гаревой, в б/д, в/провод, местная канализ., вод. отопление, хоз. постр., в перспективе газ, подъезд круглый год. Т. 8-922-3109-645, 8-922-3136-050

2-комн. кв. в новостройке, Сосновая, 29, 1 этаж, 52 кв.м., ремонт от застройщика, 2.5 млн. руб. Т. 8-922-3448-844

2-комн. кв. в п. Марково, 14 дом, 1.2 млн руб. Т. 8-922-3224-946

2-комн. кв. в п. Марково, 5/5 эт, 60 кв. м, 1.1 млн руб., торг. Т. 8-922-3215-686

2-комн. кв. в п. Марково, 5/5 эт., 62 кв. м, ремонт, 2 балкона, 1 млн 100 тыс. руб. Т. 8-922-3224-946

2-комн. кв. в п. Марковском, 37/62 кв. м, косметический ремонт, приборы учета на хвс и гвс, 880 тыс. руб., торг. Т. 8-922-3265-005

2-комн. кв. в п. Марковском, 63,3 кв.м., 5/5 эт., счетчики на всё, ремонт, без долгов, 1.4 млн руб., или обмен на 2-комн. кв. в городе с нашей доплатой. Т. 8-922-3156-566

2-комн. кв. в п. Марковском, д. 14, 60 кв.м, в хор. сост., торг уместен. СРОЧНО! Т. 8-909-1181-998

2-комн. кв. в п. Марковском, д. 18, 4/5 эт., 58 кв.м., раздельный санузел, счетчики на воду, газ, 2 лоджии застекленные (1 дерево; 2 пластик), 1.35 млн руб. Т. 8-922-3150-552

2-комн. кв. в п. Марковском, д. 18, 73 кв. м, 4/5 эт., две лоджии, большой коридор, комнаты изолированы, косметический ремонт, 1.7 млн руб., торг. Т. 8-922-3467-247

2-комн. кв. в п. Прикамском, 44.6 кв.м, теплая, уютная, солнечная сторона, большая кухня, 1.7 млн руб., или меняю на 1-комн. кв. на Уральской, с вашей доплатой. Т. 8-922-3169-355

2-комн. кв. в пер. Школьном, 5/1, 2 эт., 47.7 кв. м. Т. 8-922-2466-197

2-комн. кв. в с. Б. Букор, 46.6 кв. м, 1 эт., в 2-эт. доме, комн. изолир., овощ. яма, счетчики, немного земли. Т. 8-922-6437-476

2-комн. кв. в с. Елово, все есть, в хор. сост., 970 тыс. руб., 48 кв. м, зем. участок 6 соток. Т. 8-908-2471-283

2-комн. кв. в с. Ольховке, в доме вода, канализация, есть баня, хоз. постройки, зем. участок, посадки, возможен обмен на 1-комн. кв. в г. Чайковском. Т. 8-922-2452-909

2-комн. кв. в строящемся доме по Декабристов, 6, 56 кв.м., 1.81 млн руб. Т. 8-922-3448-844

2-комн. кв. в строящемся доме по Декабристов, 6, 57 кв.м., срок сдачи осень 2017 г., 1.58 млн руб. Т. 8-922-3448-844

2-комн. кв. в строящемся доме по ул. Декабристов, 6, 54 кв.м., срок сдачи конец 2016 года, цена ниже, чем у застройщика, вернем деньги в случае заморозки строительства, 1.695 млн руб. Т. 8-909-1162-578

2-комн. кв. в строящемся доме, по Декабристов, 36, от Ижевского застройщика ООО ДСК, 56 кв.м., срок сдачи конец 2016 г., ремонт, 1.967 млн руб. Т. 8-922-3448-844

2-комн. кв. в центре города, по Ленина, 5, 4/4 этаж, балкон, 45 кв. м, 1.6 млн руб. Т. 8-922-3432-241

2-комн. кв. в центре города, рядом школы, садики, ТЦ, магазины, остановки, 45 кв.м, без ремонта. СРОЧНО! Т. 8-902-6383-412

2-комн. кв. на Заре, 1 этаж, большая лоджия, 2 кладовки, 47.2 кв. м, светлая, чистая, рядом детсад и школа, 1.75 млн руб., или меняю на 1-комн. кв. Т. 8-909-7316-873

2-комн. кв. на Заре, 44 кв. м. Т. 8-922-3206-186

2-комн. кв. на Основном по К. Маркса, 9, 3/5 эт., раздельные комнаты, ремонт, мебель, техника, душ. кабина, 1.9 млн руб. Т. 8-922-3215-686

2-комн. кв. на Основном по Приморскому б-ру, 39, 3 эт., ремонт, мебель, техника, раздельные комнаты, балкон, 2 млн руб. Т. 8-922-3215-686

2-комн. кв. на Основном, 2/5 эт., ремонт, пл. окна, ж/дверь, нат. потолки, гардеробная, мебель, техника, балкон, хорошие соседи, 2 кладовки в подвале, 2.2 млн руб., небольшой торг. Т. 8-922-3215-686

2-комн. кв. на Основном, 48 кв.м, 1/4 эт., пл. окна, ж/дверь, чистая. Т. 8-922-3824-373

2-комн. кв. на Основном, б/р, 2/2 эт., ремонт, или обмен на 1-комн. кв. на Уральской, 1.35 млн руб. Т. 8-922-3224-946

2-комн. кв. на Основном, общ. пл. 45 кв. м, рядом д/сады, школы. Т. 8-902-6383-412

2-комн. кв. на Основном, по Кабалевского, 34, 43.6 кв.м., 3 этаж, без ремонта, маленький балкон, в 30 метрах Гимназия (9 школа), садики, набережная, во дворе детская площадка, один собственник, документы готовы, 1.65 млн руб. Т. 8-922-3448-844

2-комн. кв. на Уральской, в б/д, Школьный переулок, 9, 1 этаж, 50 кв.м., нормальное состояние, 1.15 млн руб. Т. 8-922-3448-844

2-комн. кв. на Уральской, по Советской, 12, 2 этаж, 50 кв.м, пл. окна, без ремонта, квартира свободна, один собственник, 1.93 млн руб. Т. 8-922-3448-844

2-комн. кв. на Уральской, по Строительной, 8, 1/5 эт., рядом дет. и взр. поликлиники, пл. трубы, пл. окна, ж/дверь. Т. 8-902-6313-152

2-комн. кв. на Уральской, по Строительной, 8, 1/5 эт., счетчики на воду, газ, пл. окна, рядом дет. и взр. поликлиники, рассм. варианты обмена на 3-комн. кв. в п. Марковском. Т. 8-982-4984-501

2-комн. кв. на Уральской, по Строительной, рядом много магазинов, садик и школа в шаговой доступности, косметический ремонт 2 месяца назад, натяжные потолки. Т. 8-922-3025-246

2-комн. кв. на втором этаже УП по ул. Советской, 34. Т. 8-912-8822-559

2-комн. кв. на ст. Каучук, дом № 2, 2/2 эт., 43 кв. м, благоустр., ванна и санузел, газ в квартире, 700 тыс. руб., или меняем на комнату в городе. Т. 8-922-6497-785

2-комн. кв. нем. застр., по Азина, 25, 2 этаж, 53 кв.м., косметический ремонт, свободна, никто не прописан, 2.38 млн руб. Т. 8-922-3448-844

2-комн. кв. по Азина, 5, 58.8 кв.м., 2/9 эт., без ремонта, прихожая на 2 квартиры, колясочная, 2.55 млн руб. Т. 8-922-3368-992

2-комн. кв. по Вокзальной, 1, 45 кв.м., 2/5 эт., комн. изолир., санузел, начат ремонт, пл. окна, пл. трубы, счетчики воды, электр. (день/ночь), балкон не застеклен, метал. входная дверь, ТСЖ, один собственник, документы готовы, 1.670 млн. руб. Т. 8-922-3150-552

2-комн. кв. по Вокзальной, 43, 1/9 этаж, 43 кв.м., без ремонта, лоджия, 1.75 млн.руб. Т. 8-922-3448-844

2-комн. кв. по Вокзальной, 43, 1/9 этаж, 43 кв.м., лоджия, без ремонта, комнаты изолированные, 1.75 млн руб. Т. 8-922-3448-844

2-комн. кв. по Вокзальной, 65, общ. пл. 47,8 кв. м, 4/5 эт., комн. изолир., 2 млн руб. Т. 8-922-3653-012

2-комн. кв. по Вокзальной, желательно на 2-3 этаже, наличный расчет. Т. 8-922-3150-552

2-комн. кв. по Гагарина, 28, 41.4 кв.м, 1 эт., комнаты раздельные, пластиковые окна, пластиковые трубы, счетчики учета, новая входная дверь, 1.6 млн руб. Т. 8-922-3093-838

2-комн. кв. по Гагарина, 7, в нем. застр., 58,5/35/10,3 кв. м, 1/9 эт., з/лоджия, сост. удовл., 2 350 тыс. руб. Т. 8-908-2473-279

2-комн. кв. по Горького, 5, 5/5 эт., 43 кв.м, стены и полы выровнены, квартира теплая, 1.52 млн руб. Т. 8-922-3368-992

2-комн. кв. по Декабристов, 30, 2/5 эт., 48 кв.м., комнаты изолированы, есть гардеробная, санузел раздельный, з/балкон, пластиковые трубы, счетчики на воду, газ, эл-во, дом ТСЖ, 1.74 млн руб. Т. 8-922-3150-552

2-комн. кв. по Декабристов, 6, строящ. дом, 57 кв.м., срок сдачи осень 2017 г, 1.58 млн руб. Т. 8-922-3448-844

2-комн. кв. по К. Маркса, 10, 4/4 эт., 43 кв.м, качественный ремонт, з/балкон, пл./окна, пл./трубы, счетчики на воду, эл., метал. входная дверь, санузел совмещен, встроенная кухня в отличном состоянии, мебель по договоренности, 1.950 млн. руб. Т. 8-922-3150-552

2-комн. кв. по К. Маркса, 2/3 эт., 46 кв. м, балкон. Т. 8-919-7194-195

2-комн. кв. по К. Маркса, 4, 2/5 эт., односторонняя, 41.2 кв.м, кладовка 2.5 кв. м., без балкона, стеклопакеты, счётчики воды, метал. входная дверь, 1.65 млн руб. Т. 8-922-3150-552

2-комн. кв. по К. Маркса, 55, общ. пл. 47.1 кв. м, 4 эт. 2 млн. руб. Т. 8-922-3388-024

2-комн. кв. по К. Маркса, 8, комн. изолир., 43.3 кв. м, солн. сторона. Т. 8-922-6417-158

2-комн. кв. по Кабалевского, 18, 4 этаж, 42 кв.м, кирпичный, все поменяно и заменено, полный ремонт, заходи и живи, перепланировка под студию, остается кухня (массив), 2 млн руб. Т. 8-918-4182-894

2-комн. кв. по Кабалевского, 4, 3/4 эт., 45 кв.м, окна и трубы пластик, железная дверь, балкон застеклен с выносом, встроенная мебель, тихий район и хорошие соседи, 1.75 млн руб., или меняю на 3-4-комн. кв. в этом же районе. Т. 8-922-3368-992

2-комн. кв. по Карла Маркса, 48, общая площадь 42 кв. м, 5/5 эт. С косметическим ремонтом. Заменены окна, балконный блок. Угловая, тёплая. Спальня с двумя окнами. Гардеробная. В ванной кафель. Кухня остаётся. Цена 1,7 млн руб. Т. 8-922-3112-278

2-комн. кв. по Ленина, 12, 43.9 кв.м., 1/3 эт., кирп. дом, сделан ремонт, ламинат, пластиковые окна, встроенная кухня, встроенные шкафы, новая сантехника, пластиковые трубы, вся инфраструктура в шаговой доступности, 2 млн руб. Т. 8-922-3467-247

2-комн. кв. по Ленина, 21, 44 кв. м, 2/5 эт., с нормальным косметическим ремонтом. Всё сделано, проводка, полы, потолки, стены, кладовка, окна, двери, ванная, балкон. Перепланирована, увеличена значительно кухня. Не студией. Собственник взрослый, 1.95 млн руб. Т. 8-922-3112-278

2-комн. кв. по Ленина, 36/1, общей площадью 45 кв.м., 2/6 эт., без балкона. Окна пластик., дверь железная, санузел и ванна раздельно, кафель. Квартира теплая, хорошие соседи. Цена 1,59 млн руб. Т. 8-922-3368-992

2-комн. кв. по Ленина, 51, 43 кв. м, 1/5 эт., косметический ремонт, окна ПВХ на две стороны, натяжные потолки, ламинат, заменены межкомнатные двери. Очень классный район, рядом больницы, Кама, набережная, пляж, магазины, школы, детсады. Рассмотрим как наличку, так и любые сертификаты и ипотеку. Квартира не пустая, звонить заранее, 1.9 млн руб. Т. 8-922-3112-278

2-комн. кв. по Ленина, 51, 43 кв. м, этаж высокий (2.4 м до подоконника), новые счётчики (вода, газ, электричество), заменена вся проводка с новым вводом в квартиру, окна пластик, новая входная дверь, поменяны все межкомнатные вместе с косяками, стены выровнены, натяжные потолки везде, в ванной кафель, комнаты раздельные на две стороны, 1.8 млн руб. Т. 8-922-3112-278

2-комн. кв. по Ленина, 60, 4/5 эт., 44 кв.м, без ремонта, 2 млн руб. Т. 8-909-1026-888

2-комн. кв. по Ленина, 81, 37 кв.м. отличный вариант за небольшие деньги, с видом на Каму, кухня-студия, счетчики, входная дверь поменяна, туалет с ванной совмещены, 1.3 млн руб., или меняю на 1-комн. кв. или м/с на Уральской или в п. Марковском, рассмотрим варианты. Т. 8-922-3123-350

2-комн. кв. по Ленина, 83, 4 этаж, 47 кв.м., состояние среднее, маленький балкончик, переделана в 3-комн. кв., окна на лес, рядом р. Кама, хорошие соседи, документы готовы к продаже, рассмотрим варианты обмена, 1.85 млн руб. Т. 8-922-3448-844

2-комн. кв. по Мира, 2/1, 5/5 эт., 29.6/44.3 кв. м, комн. изолир., 1.65 млн руб. Т. 3-28-51 (р), 8-922-6497-010, 8-922-3224-352

2-комн. кв. по Мира, 27, 5/5 эт., 78 кв. м, элитный дом в центре города, ремонт, видеонаблюдение, 5/5 эт., 5 млн руб., торг. Т. 8-922-3215-686

2-комн. кв. по Приморскому б-ру, 15, 43.4 кв. м, 4/4 эт., перепланировка (узаконена), пластиковые окна, натяжные потолки, встроенная кухня, совмещённый санузел (счетчики), балкон (застеклен пластик), 1.8 млн руб. Т. 8-922-3467-247

2-комн. кв. по Приморскому б-ру, 20, 2/4 эт., 44.7 кв.м, пл. окна, балкон застеклен с выносом, квартира очень теплая. Окна на солнечную сторону, кладовка в подвале, 1.75 млн руб. Т. 8-922-3368-992

2-комн. кв. по Советской, 34, 2 эт. Т. 8-912-8822-559

2-комн. кв. по Советской, 34, 2 эт. Т. 8-912-8822-559

2-комн. кв. по Советской, 8, 44.2 кв.м, 2/5 эт., раздельные комнаты, пластиковые окна, пластиковые трубы, застекленный балкон, один собственник, 1.7 млн руб., без торга. Т. 8-922-3093-838

2-комн. кв. по Сосновой, 27, 6/9 эт. Т. 8-922-3182-117

2-комн. кв. по Школьному переулку, 5/1, 54 кв.м., 3/3 эт., большая, теплая, новостройка, с большой кухней, санузел разделн., панели, встроенная кухня, плита электро-газовая, стир. машина, шкаф-купе, кровать, шкаф в прихожей, стенка, диван, мебель вся новая, остается, окна пластик, балкон, 1.98 млн руб., торг, возможен обмен на авто с вашей доплатой, рассмотрим варианты. Т. 8-922-3123-350

ЧАСТНЫЙ ИНТЕРЕС ★ газета, приносящая удачу

Ул. Мира, 1а
Объявления можно подать по телефонам:
8-922-3122-226, 222-68
Прием купонов до 14.00 вторника

Укажите НОМЕР и НАЗВАНИЕ РУБРИКИ, куда вы хотите поместить объявление

Номера рубрик вы можете увидеть на страницах «Объявлений» нашей газеты

Купон можно выслать почтой, принести в редакцию

ВНИМАНИЕ! На одном купоне размещается одно бесплатное объявление. Заполнять печатными буквами с соблюдением всех пробелов.

НА 1 НЕДЕЛЮ ☐ НА 2 НЕДЕЛИ ☐

РУБРИКА № _____

ОБРАЩАТЬСЯ по: (Телефон, адрес) _____

Сведения для редакции. В газете не публикуются
(заполните все графы, иначе объявление не будет напечатано)

Дата заполнения: _____

Фамилия: _____ Адрес: _____

Подпись: _____ Телефон: _____

ПРАВИЛА ПУБЛИКАЦИИ ОБЪЯВЛЕНИЙ
особые условия, а также рекомендации

1. Бесплатное объявление НЕ ВЫХОДИТ в номер:

► объявление является КОММЕРЧЕСКИМ и должно быть оплачено, т.к.:

- без указания количества товаров (как новые, так и б/у)

- относящиеся к сфере торговли и услуг (продам, куплю, сдам, сниму):

- торговые площади, витрины, торговые палатки, морозильные лари, рефрижераторы, большегрузные автомобили, автобусы и запчасти к ним, медицинское оборудование (в т.ч. препараты) и т.п.

- средства производства: промышленные станки, пилорамы и т.п.

- неявно предлагающие услуги, например: продам иномарку без пробега по РФ, работа на личном а/м или ищу работу бухгалтера на неполный рабочий день.

► отсутствуют сведения о подателе б/о (как в купоне, так и в электронном виде).

► в нескольких объявлениях одного из разделов (рубрики) указаны один и тот же номер телефона (заполнены одним подателем).

► б/о публикуется, но в ДРУГОЙ рубрике – номер рубрики в купоне был указан неверно или отсутствует.

2. Бесплатное объявление подвергается правке:

► объявление содержит перечисление разнородных товаров: рубрика определяется по первому товару, информация об остальных товарах, не соответствующих данной рубрике, НЕ ПЕЧАТАЕТСЯ;

► при некоторых товарах не указано их количество;

► невозможно разобрать написанное.

3. Не публикуются б/о о купле-продаже и обмене товаров, оборот которых ограничен текущим законодательством РФ:

► наркотические, лекарственные и взрывчатые вещества, боевое оружие, яды, валюта и т.д.

4. Редакция:

► НЕ проверяет подлинность адресов и номеров телефонов, указанных в объявлениях, и НЕ предоставляет справочной информации о подателях б/о;

► НЕ осуществляет поиск интересующих товаров в массиве поданных объявлений ни до, ни после выхода номера в печать;

► НЕ возмещает купоны, если они были заполнены неправильно и объявления не вышли в номер.

5. Общие рекомендации:

► купон следует заполнять ПЕЧАТНЫМИ буквами, по ОДНОМУ символу в клетке, соблюдая ПРОБЕЛЫ – это гарантия того, что б/о будет правильно набрано и опубликовано; следует пользоваться ручкой КОНТРАСТНОГО цвета (темно-синей или черной);

► обязательны к заполнению поля СВЕДЕНИЙ О ПОДАТЕЛЕ (фамилия, адрес, контактный телефон, подпись и дата заполнения);

► сообщите СВЕДЕНИЯ О ПОДАТЕЛЕ и при отправлении объявления по электронной почте;

► принимаются купоны ТОЛЬКО газеты «Частный Интерес» – купоны других газет и просто клочки бумаги отправляются в мусорную корзину.

РЕДАКЦИЯ ПРЕДУПРЕЖДАЕТ:
некоторые податели объявлений могут проявить недобросовестность в контактах с вами – пожалуйста, будьте осторожны и предусмотрительны.

ПОДАТЬ ОБЪЯВЛЕНИЕ В «ЧИ» ЛЕГКО! >222-68 НА ЭЛЕКТРОННУЮ ПОЧТУ bo@chaint.ru 8-922-3122-226 КРУГЛОСУТОЧНО НА САЙТЕ chaint.ru В ГРУППЕ ВК vk.com/chaint В РЕДАКЦИИ ул. Мира, 1А

Объявления в текущий номер **принимаются до 14:00 вторника.** Купон и правила подачи объявлений **на стр.10**

2-комн. кв. по Шлюзовой, 9, 41,1 кв.м., 4/5 эт., перепланировка, нов. трубы, окна, хороший ремонт, заезжай и живи, вся инфраструктура в шаговой доступности, 1.95 млн. руб., торг. Т. 8-922-2442-222

2-комн. кв. по б-ру Текстильщиков, 13, 45 кв. м, 5/5 эт., комн. изолир., окна на две стороны, состояние нормальное, рядом школа, дет.сады, торговые центры, 1.7 млн руб., или меняю на 1-комн. кв. на Основном. Т. 8-922-3112-278

2-комн. кв. по бульвару Текстильщиков, 21, 4/5 эт., 45 кв.м., комнаты изолированы, есть гардеробная, санузел совмещен, з/балкон, новые деревянные стеклопакеты, пл/трубы, счетчики на воду, эл., метал. входная дверь, ремонт, встроенная кухня в подарок, 1 собственник, документы готовы, 1.84 млн руб., возможен обмен на 3-комн. кв. на Заре с нашей доплатой. Т. 8-922-3150-552

2-комн. кв. по пр. Победы, 12, 4/5 этаж, 46 кв.м, комнаты раздельные, без ремонта, квартира свободна, в доме маг. Магнит, детская площадка, Темп, Ледовый дворец, школа, садик, 1.8 млн. руб. Т. 8-922-3448-844

2-комн. кв. по пр. Победы, 28, 53.7 кв.м., 5/5 эт., дом ТСЖ, лоджия 6 кв.м, деревянные стеклопакеты, санузел раздельный, частично с мебелью, 2.55 млн руб., рассмотрим вариант обмена на 2-3-комн. кв. по Азина. Т. 8-922-3368-992

2-комн. кв. по ул. Вокзальная, 1/5, 2/5 эт. Общая площадь 42 кв.м, комнаты смежные, без балкона, пластиковые окна. Цена 1,48 млн руб. Т. 8-922-3150-552

2-комн. кв. по ул. Декабристов, 18, 7 этаж, 50 кв.м., ремонт, ТСЖ, 2.13 млн руб. Т. 8-922-3448-844

2-комн. кв. по ул. Карла Маркса, 28, в б/д (с перспективой под снос), 1 эт., 38 кв.м., комнаты смежные, с/у совмещен, пл./трубы, счетчики на воду, газ, эл., ж/дверь, покрытие пола - линолеум, 1.3 млн руб. Т. 8-922-3150-552

2-комн. кв. по ул. Ленина, 36, 5/5 эт., в центре города, 45.3 кв. м, санузел совмещен (перепланировка согласована) с полной отделкой, з/балкон, пл. окна, счётчики (вся новая сантехника), метал. входная дверь. В квартире сделан ремонт, очень теплая, чистый подъезд, хорошие соседи. Во дворе современная детская площадка, рядом магазины, банки, и другие объекты бытового и социального обслуживания, 2 млн руб. Т. 8-922-3150-552

2-комн. кв., 36.1 кв.м, 1/2 эт., ул. Мира, 23, 1 200 тыс. руб. Т. 8-922-3435-518

2-комн. кв., 41.2 кв.м, 2/5 эт., ул. Карла Маркса, 4, 1 650 тыс. руб. Т. 8-922-3150-552

2-комн. кв., 41.4 кв.м, 3/5 эт., ул. Кабалевского, 18, 1 700 тыс. руб. Т. 8-922-3275-781

2-комн. кв., 43 кв.м, 4/5 эт., ул. Ленина, 51, 1 500 тыс. руб. Т. 8-922-3864-433

2-комн. кв., 44 кв.м, 1/5 эт., п. Новый, д. 21, 1 200 тыс. руб. Т. 8-922-3215-686

2-комн. кв., 44 кв.м, 5/5 эт., ул. Шлюзовая, 3, 1 690 тыс. руб. Т. 8-922-3173-375

2-комн. кв., 44.4 кв.м, 1/5 эт., ул. Декабристов, 3/1, 1 650 тыс. руб. Т. 8-996-3242-165

2-комн. кв., 44.6 кв.м, 1/4 эт., ул. Вокзальная, 15, 1 750 тыс. руб. Т. 8-902-7922-437

2-комн. кв., 44.6 кв.м, 3/4 эт., К.Маркса, 12-11, 1 600 тыс. руб. Т. 8-922-6403-023

2-комн. кв., 45 кв. м, балкон, 5/5 эт., счетчики на воду и газ, 1.7 млн руб. Т. 8-903-5606-524

2-комн. кв., 45 кв.м, 2/5 эт., ул. Вокзальная, 1, 1 670 тыс. руб. Т. 8-922-3150-552

2-комн. кв., 45 кв.м, 3/3 эт., Приморский б-р, 2 000 тыс. руб. Т. 8-922-3092-223

2-комн. кв., 45 кв.м, 3/3 эт., ул. Горького, 4, 1 850 тыс. руб. Т. 8-902-4729-525

2-комн. кв., 45 кв.м, 4/5 эт., ул. Декабристов, 14, 1 800 тыс. руб. Т. 8-922-3092-080

2-комн. кв., 45 кв.м, 4/5 эт., ул. Декабристов, 5, 1 500 тыс. руб. Т. 8-922-2407-049

2-комн. кв., 46 кв.м, 5/5 эт., ул. Вокзальная, 1/5, 1 500 тыс. руб. Т. 8-922-3301-801

2-комн. кв., 46 кв.м, 5/5 эт., ул. Кабалевского, 18а, 1 800 тыс. руб. Т. 8-919-4773-899

2-комн. кв., 46.3 кв.м, 12/12 эт., ул. Мира, 3 400 тыс. руб. Т. 8-922-3084-395

2-комн. кв., 47 кв.м, 3/6 эт., ул. Советская, 4, 1 790 тыс. руб. Т. 8-922-3717-880

2-комн. кв., 47 кв.м, 5/5 эт., ул. Ленина, 53, 1 850 тыс. руб. Т. 8-996-3234-684

2-комн. кв., 47.3 кв.м, 1/9 эт., ул. Советская, 34, 2 600 тыс. руб. Т. 8-922-3245-858

2-комн. кв., 47.7 кв.м, 4/5 эт., ул. Кабалевского, 18а, 1 800 тыс. руб. Т. 8-922-3420-040

2-комн. кв., 48 кв.м, 4/9 эт., ул. Советская, 12, 2 400 тыс. руб. Т. 8-922-3634-679

2-комн. кв., 48 кв.м, 5/5 эт., ул. Гагарина, 15, 1 950 тыс. руб. Т. 8-922-3004-321

2-комн. кв., 48 кв.м, 5/5 эт., ул. Декабристов, 3/2, 2 000 тыс. руб. Т. 8-952-3176-055

2-комн. кв., 48.3 кв.м, 9/9 эт., Пр. Победы, д.24, 2 400 тыс. руб. Т. 8-922-3263-250

2-комн. кв., 48.6 кв.м, 9/9 эт., ул. Сосновая, 19, 2 250 тыс. руб. Т. 8-922-3243-503

2-комн. кв., 49 кв.м, 7/9 эт., б-р Текстильщиков, 17, 2 000 тыс. руб. Т. 8-922-3030-803

2-комн. кв., 49.6 кв.м, 1/2 эт., Школьный пер., 1 150 тыс. руб. Т. 8-922-3027-674

2-комн. кв., 50 кв.м, 1/5 эт., п. Новый, ул. Строителей, 11, 1 600 тыс. руб. Т. 8-965-5630-680

2-комн. кв., 50 кв.м, 5/5 эт., п. Новый, ул. Строителей, 17, кв. 28, 1 800 тыс. руб. Т. 8-922-3058-892

2-комн. кв., 50 кв.м, 7/9 эт., Пр. Победы, 4, 2 800 тыс. руб. Т. 8-987-4908-989

2-комн. кв., 50.1 кв.м, 3/5 эт., п. Новый, 1 550 тыс. руб. Т. 8-922-3385-047

2-комн. кв., 50.4 кв.м, 5/9 эт., Камская, 11, 2 200 тыс. руб. Т. 8-922-3753-371

2-комн. кв., 51 кв.м, 9/9 эт., ул. Декабристов, 18, 1 850 тыс. руб. Т. 8-904-8475-466

2-комн. кв., 53 кв.м, 5/5 эт., ул. Азина, 7, 2 450 тыс. руб. Т. 8-922-3061-418

2-комн. кв., 57 кв.м, 1/5 эт., пос. Марковский, 1 700 тыс. руб. Т. 8-922-3568-110

2-комн. кв., 59 кв.м, 4/9 эт., ул. Сосновая, 7, 3 000 тыс. руб. Т. 8-992-2069-737

2-комн. кв., 60 кв.м, 1/2 эт., с. Вассята, ул. Советская, 500 тыс. руб. Т. 8-922-3212-866

2-комн. кв., 60 кв.м, 1/5 эт., п. Марковский, 14, 1 400 тыс. руб. Т. 8-909-1181-998

2-комн. кв., 60 кв.м, 1/5 эт., п. Марковский, д. 3, 1 300 тыс. руб. Т. 8-922-3004-098

2-комн. кв., 60 кв.м, 7/9 эт., ул. Азина, 5, 2 400 тыс. руб. Т. 8-908-2613-320

2-комн. кв., 60 кв.м, 8/9 эт., ул. Гагарина, д. 7, 2 350 тыс. руб. Т. 8-999-7800-142

2-комн. кв., 62 кв.м, 5/5 эт., п. Марковский, д. 8, 1 400 тыс. руб. Т. 8-952-6401-998

2-комн. кв., 63 кв.м, 5/5 эт., п. Марковский, 21, 1 400 тыс. руб. Т. 8-922-3156-566

2-комн. кв., 66.7 кв.м, 4/9 эт., Сосновая, 21/1, 3 500 тыс. руб. Т. 8-922-6421-221

2-комн. кв., 69.5 кв.м, 7/11 эт., ул. Азина, д. 9, кв. 25, 3 500 тыс. руб. Т. 8-915-8318-817

2-комн. кв., 89 кв.м, 4/5 эт., Сиреневый б-р, 6, 4 600 тыс. руб. Т. 8-922-3215-686

2-комн. кв., комн. изолир., без ремонта. Т. 3-41-19

2-х комн квартиру УП на Уральской. Солнечная сторона, чистая, теплая, уютная. Частично сделан ремонт. Санузел раздельный. Лоджия застеклена

2/3 части 2-комн. кв. по ул. Строительной, 8, 3 этаж, 1 000 060 руб. с последующим преимущественным выкупом 1/3 части квартиры. Т. 8-922-3208-663

3-КОМНАТНЫЕ

3 УП в Завокзальном, 2/6 эт., 58 кв. м, с мебелью и быт. техникой, лоджия 6 м, эл. тёплый пол в коридоре и кухне, пл. окна, 3 млн руб., торг. Т. 8-912-9801-442

3 УП в Завокзальном, по пр. Победы, 26, 6/9 эт., 57 кв.м., балкон не застекленный, лоджия застекленная, окна пластиковые, натяжные потолки, 2.5 млн руб., или меняю на 2 хр. на Основном. Т. 8-909-8884-774

3 УП в Перми, по Овчинникова, 35а, Дзержинский район, в строящемся доме, 96 кв. м, 9/16 эт., не угловая, 1 подъезд, кухня 12 кв. м, комнаты 20/15/14 кв. м, лоджия 7 кв. м, отделка под ключ, застройщик ОАО ПЗСП, 4.7 млн руб. Т. 8-922-3006-530

3 УП в п. Марковский, 5/5 эт., 73 кв. м, косметический ремонт, раздельный санузел, счётчики на воду, две лоджии, 1.65 млн руб. Т. 8-922-3467-247

3 УП в п. Марковский, общ. пл. 72.8 кв.м, 5/5 эт., просторная, все комнаты изолированные, пол паркет, две лоджии, пластиковые трубы, счетчики учета, просторная кухня, раздельный санузел. Доступная цена 1,53 млн руб. Рассмотрим ипотеку, мат. капитал. Т. 8-922-3093-838

3 УП в п. Марковском, 73 кв. м., 4/5 эт., свободная, две большие лоджии застеклены (пластик), раздельный санузел, водонагреватель, 1.6 млн руб. Т. 8-922-3467-247

3 УП в п. Марковском, дом № 17, 5/5 эт., 72 кв. м, в хор. сост., 1.6 млн руб. Т. 8-922-6497-785

3 УП в п. Новом, 58 кв.м., 2/5 эт., сост. хор., 1,7 млн. руб. Т. 8-929-2339-534

3 УП в п. Новом, д. 27, 72 кв. м, 2/5 эт., з/балкон, з/лоджия, кухня 9 кв. м, прихожая 14 кв. м, нов. окна и двери из дерева, счетчики на газ и воду установлены; есть гараж 32 кв. м, две ямы, рядом с охраной. Торг. Т. 8-931-3626-475

3 УП в п. Новом, ул. Строителей, 25, 5/5 эт., с ремонтом. Т. 8-906-8884-774

3 УП на Заре по Декабристов, 2, 3/5 эт., 64 кв. м, раздельные комнаты, балкон, ремонт, хор. соседи, 2.4 млн руб. Т. 8-922-3215-686

3 УП по Вокзальной, 33, 54 кв.м, 4/9 эт., 2 спальни, зал совмещен с кухней, кух. гарнитур, балкон и лоджия застеклены деревянными стеклопакетами, окна пластик, пол ламинат, санузел кафель, 2.6 млн руб., торг. Т. 8-922-3511-469

3 УП по Вокзальной, 33, 54 кв.м, 4/9 эт., ст/пакеты, балкон и лоджия стеклопакеты, перепланировка (узаконена) кухня с залом, ламинат, счетчики, 2.5 млн руб., торг при осмотре. Т. 8-922-3511-469

3 УП по Гагарина, 11, 77 кв.м., 1/9 эт., в Азинском микрорайоне, большая, теплая, пл. окна, лоджия 6 метров застеклена, трубы пластик, есть счетчики, новая входная дверь, рядом магазины, детсад, лицей Синтон в шаговой доступности, рядом река Кама, 1 собственник, никто не прописан, документы готовы, продажа в связи с переездом в дом, 2.95 млн руб., торг. СРОЧНО! Т. 8-922-3123-350

3 УП по Азина, 23, 7/9 эт., 80 кв. м, дом немецкой застройки, 3.15 млн. руб., торг. Или меняем на 2 хр. или 2 УП с доплатой. Т. 8-922-6497-785

3 УП по Декабристов, 18, 60 кв. м, евроремонт, 1/9 эт., 2.25 млн руб. Т. 8-922-3090-154

3 УП по Декабристов, 18, центр Зари, 8/9 эт., 59 кв. м, в хор. сост., ж/дверь, счетчики на воду. Т. 8-922-3105-371

3 УП по Декабристов, 23, корпус 3, 69.6 кв. м, 7/9 эт., блочный дом, ремонт, пл. окна, натяж. потолки, пол плитка + ламинат, встр. кухня с техникой (варочная панель, дух. шкаф, посудомойка), встр. шкаф-купе, м/комнатные двери, з/лоджия, разд. санузел, счет. на воду, водонагреватель, 3.3 млн руб., торг. Т. 8-922-3467-247

3 УП по Декабристов, 23/3, отлич. дорогой ремонт, сделан год назад, 70 кв.м, 7/7 эт., перепланировка (документально узаконена), во всех комнатах ламинат, дорогие м/к двери, натяжные потолки, шикарный кух. гарнитур с функцией умный дом, варочная панель, духовой шкаф, посудомоечная машина - все остается, возможна продажа с мебелью, есть личный кабинет, просторная лоджия, в/набл., всегда есть места на парковке, собственная котельная, 1 собственник, никто не прописан, 3.3 млн руб., рассм. ипотеку. Т. 8-922-3093-838

3 УП по Декабристов, 28, 2 эт., 58 кв. м, теплая, светлая, з/лоджия, счетчики на воду. Т. 4-67-99, 8-922-3560-588

3 УП по Декабристов, 28, 9 эт., 2.2 млн. руб. Т. 8-922-3511-040

3 УП по Декабристов, 38, 2/9 эт., 69 кв. м, счетчики на воду и газ, пл. окна, з/балкон, кузня 11 кв. м, комн. изолир. большие, душ. кабина, 2.3 млн руб., торг. Т. 2-96-70, 2-85-96

3 УП по Ленина, 56, 56.3 кв. м., 9/9 эт., пл. трубы, пл. окна, заст. лоджия, вид на Каму, рядом садики, школа, магазины, 2.15 млн. руб., или меняю на 2 хр. с допл. в том же районе, 2-3 этаж. Т. 8-922-6416-420

3 УП по Мира, 1/2, 71.3 кв.м, 4 эт., 2.1 Земельный участок на Заре, 14 соток, ИЖС, для многодетных семей, за газовой заправкой, все коммуникации 1-2 года, 1 млн руб. Т. 8-922-3448-844

3 УП по Мира, 1/3, 4/10 эт., 59,6/37/8,5 кв. м, две з/лоджии, сост. удовл., 2 450 тыс. руб., торг. Т. 8-908-2473-279

3 УП по Советской, 55, 60.8 кв.м., 2/9 эт., ТСЖ, чистая, просторная, уютная, отличный качественный евроремонт, везде натяжные потолки, ламинат, пл. окна, лоджия 6 м пластик, кух. гарнитур, посудомоечная машина, вытяжка, варочная панель, духовой шкаф, санузел разд., отделка кафель, во дворе видеонаблюдение, 3.1 млн руб., небольшой торг, рассмотрим обмен на 2-комн. кв. с доплатой. Т. 8-922-3093-838

3 УП по Советской, 61 кв. м, 5/9 эт., или меняю на 3-комн. кв. на Основном. Т. 8-922-6459-683

3 УП по Сосновой, 17, 58.1 кв. м, 9/9 эт., ТСЖ, дерев. стеклопакеты, пл. лоджия, счет. на газ и воду, ж/дверь, удобное месторасположение, 2.9 млн руб., торг. Т. 8-922-3368-992

3 УП по Сосновой, 23, 82.5 кв.м, 7/9 эт., 3.8 млн руб. Т. 8-922-6463-399

3 УП по пр. Победы, 24, 5/9 эт., 36/58 кв. м, свободна, 2 695 тыс. руб. Т. 3-28-51 (р), 8-922-6497-010, 8-922-3224-352

3 хр. в Завокзальном, 5/5 эт., 62 кв.м., с капремонтом (поменяны окна, межкомнатные двери, входная дверь, трубы, проводка, полы - ламинат), встроенная кухня, санузел раздельный. Т. 8-922-3181-728

3 хр. на Заре, 64 кв.м., перепланировка, большая кухня-столовая, встроенная кухня, бытовая техника (стиральная машина, варочная поверхность, духовой шкаф фирмы Бош, холодильник Sharp, барная стойка, с/узел раздельный, ванна с гидромассажем, гардеробная, шкаф-купе, камин, стол и горка из дуба, 2 дивана, спальный гарнитур, пол ламинат и новый ковролин, дизайнерское оформление окон и ремонт. Т. 8-906-8884-774

3 хр. на Заре, по ул. Ур. танкистов, 10, 4/5 эт., без ремонта, 1.9 млн. руб., торг. Т. 8-922-6497-785

3 хр. на Основном, Мира, 28, 52 кв.м, 1/5 эт., потолки двухуровневые, стены выровнены, окна поменяны, полы с подогревом, 2 млн 200 тыс. руб. 8-922-2439-469

3 хр. по Гагарина, 17, 5/5 эт., 52 кв.м, ремонт в ванной, пласт. окна, косметич. ремонт, 1.85 млн. руб., или меняем на 3-комн. кв. большей площади, можно без ремонта, с доплатой. Т. 8-922-6497-785

3 хр. по Гагарина, 32, 5/5 эт., 52 кв.м, угловая, стеклопакеты, балкон застеклен дерево, трубы пластик, счетчики, без свежего ремонта, но в приличном состоянии, 1.85 млн руб., торг небольшой, обмен на 2 хр. Т. 8-922-3511-469

3 хр. по Декабристов, 5/2, 3/5 эт., 52 кв.м, полный ремонт, пласт. окна, застекл. балкон, 2.05 млн. руб. Т. 8-922-6497-785

3 хр. по К. Маркса, 5, 1/5 эт., 58 кв.м, стеклопакеты, вся сантехника новая, с/у совмещен, отделка кафель, пол линолеум, без свежего ремонта, но в приличном состоянии, 2.4 млн руб., торг небольшой. Т. 8-922-3511-469

3-комн. кв. 73 кв. м, 4 эт., 2 лоджии, нов. ж/дверь, нов. ванна, кондиционер. Т. 8-922-3346-059

3-комн. кв. в Завокзальном, по Сиреневому б-ру, 5, новостройка, 8/9 эт., второй подъезд, окна на обе стороны, 2 балкона, большие комнаты, вся инфраструктура в шаговой доступности, 2.7 млн руб., возможны варианты обмена. Т. 8-922-3027-452

3-комн. кв. в Завокзальном, по пр. Победы, 14, 5 этаж, 52 кв.м, среднее состояние, рядом ледовый дворец, бассейн, школа, детсад, 2.1 млн руб. Т. 8-922-3448-844

3-комн. кв. в Завокзальном, по пр. Победы, 14, 5 этаж, 53 кв.м., состояние среднее, 2.05 млн руб. Т. 8-922-3448-844

3-комн. кв. в б/д, или меняю на частный дом, дом идет под снов в новый дом. Т. 8-922-3353-651

3-комн. кв. в г. Надым, или меняю на 3 УП в г. Чайковском. Т. 8-922-4590-025

3-комн. кв. в г.Сарапуле, по Фурманова, 3а, 62,8 кв.м., 1/5 эт., кирпичн. дом, без ремонта, вся инфраструктура в шаговой доступности, спальный район, 1.590 млн. руб. Т. 8-922-2442-222

3-комн. кв. в д. К. Ключ, по Центральной, б/д, на 2 хоз., сарай, баня, или меняем на 2 хр. в городе, с доплатой. Т. 8-906-8884-774

3-комн. кв. в доме нем. застр., по Азина, 79.6 кв. м, 2 эт., з/лоджия, 3.2 млн руб., или меняю на 2-комн. кв. с доплатой, 1-3 эт., на Уральской, на Основном. Т. 8-922-3218-462

3-комн. кв. в п. Марковском, 1 этаж, 72.2 кв.м., чистая, 1.6 млн. руб. Т. 8-922-3579-741

3-комн. кв. в п. Марковском, 1/5 эт., косметический ремонт, раздельный санузел, две большие лоджии, 1.7 млн руб. Т. 8-922-3467-247

3-комн. кв. в п. Марковском, 5/5 эт., 72 кв. м, 1.5 млн руб. Т. 8-922-3224-946

3-комн. кв. в п. Марковском, д. 22, 72 кв. м, 4/ эт., хорошая квартира с удачной планировкой, три лоджии, одна из них с помещением под кабинет или кладовую, хорошее расположение дома в посёлке, торец дома направлен к детскому садику, очень близко водить детей, в прямой видимости торговый центр, спортивный комплекс, с одной из лоджий прекрасно видно место проведения всех поселковых мероприятий (ёлка, салюты, встречи), паркет в идеальном состоянии, рассмотрим любые виды оплаты, 1.75 млн руб. Т. 8-922-3112-278

3-комн. кв. в п. Марковском, 5/5 эт., 72.8 кв. м, не угловая, пл. трубы, счетчики, паркет, косм. ремонт, 2 лоджии, 1.6 млн руб., торг. Т. 8-952-6483-438

3-комн. кв. в п. Марковском, 73 кв.м., две лоджии, хорошие соседи, капремонт, к квартире гараж бонусом, 2 млн руб. Т. 8-922-3525-225

3-комн. кв. в п. Марковском, д. 22, 73 кв.м., 5/5 эт., панельн. дом, 2 лоджии, остается кухонный гарнитур, квартира чистая, теплая, 1.7 млн руб., торг, рассмотрим варианты обмена на 4-комн. кв. в п. Марковском, либо в городе +

3-комн. кв. в п. Марковском, д.9, 5/5 эт., 72 кв.м, чистая квартира, капремонта нет, но в очень хорошем состоянии, две лоджии (не застеклены), паркет в отличном состоянии, дом в центре посёлка. Один взрослый собственник. Готовы рассмотреть ипотеку и мат.капитал, 1.8 млн руб. Т. 8-922-3112-278

3-комн. кв. в п. Новом, 63 кв.м, 5/6 эт., без ремонта. Т. 8-922-3013-356

3-комн. кв. в п. Новом, теплая, 58 кв.м., 2 этаж. Т. 8-922-3094-904

3-комн. кв. в п. Прикамском, 64,5 кв.м., 2/3 эт., ремонт, большая лоджия (застеклена), раздельные комнаты, встроенная кухня с техникой, большая ванна (душевая кабинка), счетчики на воду, в шаговой доступности садовый участок, гараж и баня, все входит в стоимость, рассмотрим все варианты, 2.8 млн руб. Т. 8-922-3467-247

3-комн. кв. в с. Фоки, 59.5 кв.м., 2/2 эт., комнаты на обе стороны, газовое отопление, частичн. ремонт, зем. уч. 17 сот., рядом с домом, баня, в собственности, 1.7 млн руб., торг при осмотре. Т. 8-922-3379-597

3-комн. кв. в с. Фоки, благоустр., по Кирова, 104, сделана перепланировка, лоджия. Т. 8-912-5886-720

3-комн. кв. в строящемся доме по Декабристов, 6, 70 кв.м., срок сдачи осень 2017 года, 1.97 млн руб. Т. 8-922-3448-844

3-комн. кв. в строящемся доме по Декабристов, 6, 71 кв.м, 2.27 млн руб. Т. 8-922-3448-844

3-комн. кв. в строящемся доме, по Декабристов, 36, от Ижевского застройщика ООО ДСК, 83 кв.м., срок сдачи конец 2016 г., ремонт, 2.83 млн. руб. Т. 8-922-3448-844

3-комн. кв. в центре города, по Вокзальной, 65, 2/6 эт., 73.5 кв.м, качественный свежий ремонт, остается вся мебель, пластиковые окна, встроенная кухня (техника), ламинат, межкомнатные двери, совмещенный санузел (водонагреватель), 3.5 млн руб. Т. 8-922-3467-247

3-комн. кв. на Заре, по Декабристов, 18, 3 эт., евроремонт, натяжные потолки, душевая кабина, лоджия застекленная, окна пластик. Т. 8-922-3009-634

3-комн. кв. на Основном, 2/5 эт., 60 кв.м., все комнаты раздельные, с/у раздельный, счётчики, косм. ремонт, дом после капремонта, рядом вся инфраструктура, документы готовы, торг на месте. Т. 8-922-3861-158

3-комн. кв. на Основном, 60.9 кв.м, 4/5 этаж, после капремонта, счетчики газ, вода; пластик. трубы; новые батареи; теплый пол; натяжн. потолки; пластик окна. Т. 8-922-3100-037

3-комн. кв. на Основном, Кабалевского, 18а, комнаты и санузел раздельные, 5/5 эт., пл. трубы, счетчики, кап. ремонт 2011г, 2 млн руб. Т. 8-922-3215-686

3-комн. кв. на Основном, по Мира, 2/4, 5/5 эт., пл. окна, балкон, 58 кв. м, 1.8 млн. руб . Т. 8-922-3215-686

3-комн. кв. на Основном, угловая, 52 кв. м, 1 эт., счетчики на воду, газ, телефон, или меняю на 1-комн. кв. с доплатой. Т. 8-902-7929-224

3-комн. кв. на Уральской, в б/д, 2/2 эт., 69.4 кв.м, под снос с расселением в 2020 году, Постановление главы города, 2 млн руб., торг возможен. Т. 8-902-6493-156

3-комн. кв. на Уральской, в стр. доме по Камской, 9, 67 кв. м, срок сдачи конец 2016, 2 млн 240 тыс. руб. Т. 8-922-3215-686

3-комн. кв. на Уральской, по Гагарина, 19, 2 этаж, 59 кв.м., косметический ремонт, пластиковые окна, балкон, не требует вложений, 2.3 млн руб. Т. 8-922-3448-844

3-комн. кв. на Уральской, по Гагарина, 5/5 этаж, 59 кв.м., ремонт, пластиковые окна, межкомнатные двери, застекленный балкон, шкаф-купе, заменены трубы, счетчики, санузел плитка, 2 млн руб. Т. 8-922-3511-469

3-комн. кв. на ст. Каучук, газ. отопл., счетчики на воду и газ, пл. окна, ж/дверь, баня, гараж, хоз. постр., или меняю на 1-комн. кв. в Чайковском, рассм. все варианты. Т. 8-922-3379-612

3-комн. кв. по Азина, 11, 79.6 кв. м, дом ТСЖ, 5/5 эт., встр. мебель, кухня натур. дерево, ламинат, 4 кондиц., хороший ремонт, 3.6 млн руб., торг при осмотре. Т. 8-922-3303-157

3-комн. кв. по Азина, 15, 80 кв.м., 5/5 эт., евроремонт, 2 кондиционера, частично мебель (кухонный гарнитур со встроенной техникой, шкаф-купе, кровать, 3.35 млн руб. Т. 8-922-2442-222

3-комн. кв. по Азина, 33, 58.3 кв. м, 8/9 эт., перепланировка, з/балкон, ремонт. Т. 8-922-6410-566

3-комн. кв. по Вокзальной, 1, 58 кв.м, 2/5 эт., остановки, больница, дет. сад в нескольких шагах, окна пластик, кроме одного, ванная кафель, трубы пластик, туалет кафель, балкон застеклен (дерево), установлены счетчики, 2.15 млн руб., рассмотрим обмен на 3-4-комн. кв. в Завокзальном, без доплат. Т. 8-922-3123-350

3-комн. кв. по Вокзальной, 43, 9/9 эт., 38/56 кв. м, окна пластиковые, кухонный гарнитур, деревянные межкомнатные двери, свободна, 2 350 тыс. руб. Т. 3-28-51 (р), 8-922-6497-010, 8-922-3224-352

3-комн. кв. по Гагарина, 14, 5/5 этаж, 59 кв.м., ремонт, 2.2 млн. руб. Т. 8-922-3448-844

3-комн. кв. по Гагарина, 14, 58.2 кв. м, 2/5 эт., панельн. дом, заменены все окна, входная и межкомнатные двери, ремонт свежий, не делался только в с/у, балкон застеклён, окна на две стороны, из мебели остаётся кухня, угловой шкаф, прихожая, собственники взрослые, к сделке всё готово, 2.1 млн руб. Т. 8-922-3112-278

3-комн. кв. по Гагарина, 26, 6/9 эт., стояки поменяны, счетчики на воду, лоджия застеклена, вид на Каму отличный, теплая, чистая, соседи замечательные, всё в шаговой доступности: садик, лицей, магазины, поликлиника. Т. 8-922-3112-786

3-комн. кв. по Декабристов, 30, 52.3 кв.м., 5/5 эт., две комнаты смежные, одна отдельная, санузел раздельный, з/балкон, установлено 2 пластиковых окна, пл. трубы, счетчики на воду, метал. входная дверь, дом ТСЖ, рядом магазины, школа, дет. сады, поликлиника, 1.95 млн руб. Т. 8-922-3150-552

3-комн. кв. по Декабристов, 36, новостройка, 7/10 эт., 83 кв.м, с отделкой, з/лоджия, натяжные потолки, линолиум, ламинат, сантехника, кух. гарнитур в подарок, 2.69 млн руб. Т. 8-922-3123-350

3-комн. кв. по Декабристов, 5/1, 51 кв.м., 5/5 эт., панел. дом, окна пластик (кроме балкона), входная дверь заменена, все рядом, 1.9 млн руб., рассмотрим обмен на 2-комн. кв. на Заре, 2-3 этаж, плюс ваша доплата. Т. 8-922-3123-350

3-комн. кв. по К. Маркса, 11, 49.3 кв.м, пласт. окна, пласт. трубы, застекленый балкон, счетчики на воду, санузел раздельный, 2.15 млн руб., торг при вст., рядом садики, школы. Т. 8-982-4574-050

3-комн. кв. по К. Маркса, 13, 60 кв. м, 7/9 эт., рядом гимназия, несколько детских садов, много хороших магазинов всех направлений, в отличном состоянии, но евроремонта нет, окна не заменены, но тёплые, хорошие соседи, чистый подъезд, 3.05 млн руб., торг на месте. Т. 8-922-3112-278

3-комн. кв. по К. Маркса, 42, 56 кв.м., 3/3 эт., две комнаты смежные, одна отдельная, есть гардеробная, санузел совмещен, з/балкон, установлено 1 пл. окно, счетчики: эл-во, газ, вода, возможен обмен на 1-комн. кв. в брусчатке + ваша доплата, 2 млн. руб. Т. 8-922-3150-552

3-комн. кв. по К. Маркса, 5, 58 кв.м., 1/5 эт., кирп. дом, высоко, пл. окна, санузел совмещен, счетчики, железная дверь, пустая, один собственник, рядом остановка, Магнит, пляж, стадион, 2.35 млн руб. Т. 8-922-3368-992

3-комн. кв. по К.Маркса, 9, 60 кв. м, 2/5 эт., с хорошим дизайнерским ремонтом. Сделаны: зал студией + две спальни, заменено и выровнено абсолютно всё. Не требует вложений, большая гардеробная, кондиционер, полы с подогревом. Разводка всех кабелей, проводки, акустики убрана в стены, но с удобным доступом. Своё парковочное место. Добродушные и спокойные соседи. Рассмотрим любой способ расчёта, без торга, 3.1 млн руб. Т. 8-922-3112-278

3-комн. кв. по Кабалевского, 15, 59.4 кв.м., 9 этаж, один собственник, пластиковые окна, ремонт, встроенная мебель, 2.5 млн руб. СРОЧНО! Т. 8-922-3030-302

3-комн. кв. по Кабалевского, 15, 61 кв.м, 1/9 эт., жилая, требует ремонта, хорошая квадратура, все внутренние стены не несущие, возможна перепланировка, рассмотрим на 1-комн. кв. с вашей доплатой, 1.95 млн руб., ипотека, мат. капитал. Т. 8-922-3112-278

3-комн. кв. по Кабалевского, в р-не маг. №8, панел. дом, 1/5 эт., 58.5 кв. м, сост. среднее, 2.3 млн руб., или меняю на 2-комн. кв. с доплатой, на Основном. Т. 8-909-1145-644

3-комн. кв. по Карла Маркса, 57, 5/5 эт., 39/58 кв. м, большая кирпичная лоджия, окна пластик., 2 200 тыс. руб. Т. 3-28-51 (р), 8-922-6497-010, 8-922-3224-352

3-комн. кв. по Ленина, 49, 3/5 эт., 60 кв.м., теплая, счетчики, с/у совмещен (кафель), стены выровнены, з/балкон (дерево), ж/д, состояние среднее, без евроремонта, рядом гимназия, д/с, 2.5 млн руб. Т. 8-952-3221-445

ПОДАТЬ ОБЪЯВЛЕНИЕ В «ЧИ» ЛЕГКО! >222-68 НА ЭЛЕКТРОННУЮ ПОЧТУ bo@chaint.ru 8-922-3122-226 КРУГЛОСУТОЧНО НА САЙТЕ chaint.ru В ГРУППЕ ВК vk.com/chaint В РЕДАКЦИИ ул. Мира, 1А

Объявления в текущий номер **принимаются до 14:00 вторника.** Купон и правила подачи объявлений **на стр.10**

3-комн. кв. по Ленина, 49, 59 кв.м, 2/5 эт., ст/пакеты, б/застеклен дерев. рамы, перепланировка (узаконена), кухня соединена с залом, с/у панели, счетчики, линолиум, гардеробная, 2.5 млн руб., торг. Т. 8-922-3511-469

3-комн. кв. по Ленина, 60, 2 этаж, без ремонта, требуется косметический ремонт. Т. 8-919-4989-946

3-комн. кв. по Нагорной, 15, б/д, 1/2 эт., 51 кв. м, капремонт, благоустр., баня, зем. участок, 1.25 млн руб. Т. 8-922-6497-785

3-комн. кв. по Советской, 4, 2/5 эт., панельн. дом, 52 кв.м, две комнаты смежные, одна отдельная, санузел раздельный, одно пластиковое окно, счетчики воды, эл., без балкона, метал. входная дверь, вся инфраструктура в шаговой доступности, возможны варианты обмена, 2.1 млн руб. Т. 8-922-3150-552

3-комн. кв. по Советской, 43, 60 кв.м., 5/5 эт. панельного дома, ремонт, пл. окна, встроенная кухня, двери, стены все выровнены, санузел раздельн., кафель, сантехника вся новая, остановка, магазины, почта, школа - все в шаговой доступности, 2.59 млн руб., торг, или меняю на 1 хр. с доплатой, рассмотрим варианты, 1 собственник, никто не прописан, продажа без проблем. Т. 8-922-3123-350

3-комн. кв. по Советской, 53, 8/9 эт., 67 кв.м, большая, светлая, теплая квартира. Окна пластик, ванная кафель, стены ровные, полы бетонные не скрипят. Трубы пластик, счетчики, потолки натяжные. Продаем в связи с переездом в другой город, 2.48 млн руб. Т. 8-922-3123-350

3-комн. кв. по Уральских танкистов, 12, 52 кв.м., 5/5 эт., с ремонтом, балкон с выносом, потолки натяжные, окна и трубы пластик, ванна и туалет раздельные (кафель), подъезд после ремонта - пластиковые окна, хорошие спокойные соседи, детсад в 100 метрах, магазины, остановки, школа - все рядом, 1.9 млн руб., торг. Т. 8-922-3123-350

3-комн. кв. по Шлюзовой, 7, 52 кв. м, 5/5 эт., в очень спокойном подъезде, угловая, солнечная сторона - светлая (противоположная от подъезда), соседи только с одного края и внизу - не мешают, без долгов, один взрослый собственник, ремонта нет - так что возможность всё делать на свой вкус, 1.95 млн руб.Т. 8-922-3112-278

3-комн. кв. по Шлюзовой. 7, 52 кв. м, 5/5 эт., в очень спокойном подъезде, угловая, солнечная сторона, светлая (противоположная от подъезда), соседи только с одного края и внизу - не мешают, без долгов, один взрослый собственник, ремонта нет - так что возможно всё делать на свой вкус, 2.05 млн руб. Т. 8-922-3112-278

3-комн. кв. по бульвару Текстильщиков, 21, перепланировка из 4-комн. кв., узаконена, 34/61.2 кв.м., 2/5 эт., просторный коридор 5.9 кв.м., кухня 13.7 кв.м., санузел совмещен 5.7 кв.м. (кафель), з/балкон (дерево), внутренняя отделка (дерево), рядом вся инфраструктура, 2.2 млн руб., рассмотрю ипотеку, маткапитал. Т. 8-922-3093-838

3-комн. кв. по пр. Победы, 16, 60.5 кв.м, 4/5 эт., просторная, пластиковые окна, счетчики учета, железная входная дверь, застекленный балкон, санузел совмещен (кафель), перепланировка узаконена, рядом школа 7, ледовый дворец, свободна, документы готовы, 2.35 млн руб. Т. 8-922-3093-838

3-комн. кв. по ул. К. Макса, 1, 60 кв.м., 4/5 этаж, возможен обмен на 1-2-комн. на Основном. Т. 8-922-3250-732

3-комн. кв., 49.3 кв.м, 4/5 эт., ул. Карла Маркса, 11, 2 200 тыс. руб. Т. 8-912-7817-750

3-комн. кв., 52 кв.м, 5/5 эт., Шлюзовая, 7, 1 950 тыс. руб. Т. 8-967-4295-369

3-комн. кв., 53.2 кв.м, 2/5 эт., ул. Шлюзовая, 2 000 тыс. руб. Т. 8-950-8111-431

3-комн. кв., 54 кв.м, 1/5 эт., ул. Советская, 25, 2 300 тыс. руб. Т. 8-922-3671-300

3-комн. кв., 54.3 кв.м, 1/2 эт., с. Фоки, ул. Кирова, 104, 1 500 тыс. руб. Т. 8-912-5886-720

3-комн. кв., 55 кв.м, 3/4 эт., ул. Мира, 16, 2 500 тыс. руб. Т. 8-981-8012-941

3-комн. кв., 56 кв.м, 3/3 эт., ул. Карла Маркса, 42, 2 000 тыс. руб. Т. 8-922-3150-552

3-комн. кв., 56 кв.м, 9/9 эт., ул. Вокзальная, 43, 2 350 тыс. руб. Т. 8-922-3224-352

3-комн. кв., 57.8 кв.м, 1/5 эт., Карла Маркса, 5, 2 400 тыс. руб. Т. 8-912-8899-169

3-комн. кв., 58 кв.м, 1/9 эт., ул. Декабристов, 18, 2 280 тыс. руб. Т. 8-908-2589-195

3-комн. кв., 58 кв.м, 2/6 эт., Сиреневый б-р, 1, 3 150 тыс. руб. Т. 8-912-9801-442

3-комн. кв., 58 кв.м, 5/9 эт., пр. Победы, 24, 2 700 тыс. руб. Т. 8-922-3224-352

3-комн. кв., 58.4 кв.м, 1/5 эт., ул. Мира, 50. Т. 8-922-3268-452

3-комн. кв., 60 кв. м, 3/5 эт., по Карла Маркса, 7, без перепланировок. Требует ремонта, но в приличном состоянии. Окна на две стороны. Полы хорошие, скрипы отсутствуют. Не угловая. Рядом-всё (школы, детсады, Кама, площадь, администрация, аптеки и торговые дома). К ипотеке и разного рода сертификатам готовы. Без торга. 1.95 млн руб. Т. 8-922-3112-278

3-комн. кв., 60 кв.м, 3/5 эт., ул. Вокзальная, 65, 2 370 тыс. руб. Т. 8-922-2432-827

3-комн. кв., 60.9 кв.м, 5/9 эт., ул. Сосновая, д.19, 2 950 тыс. руб. Т. 8-963-0117-752

3-комн. кв., 61 кв.м, 3/5 эт., ул. Вокзальная, 65, 2 600 тыс. руб. Т. 8-922-3224-775

3-комн. кв., 62.3 кв.м, 4/5 эт., пр. Победы, 12, 2 650 тыс. руб. Т. 8-922-3179-102

3-комн. кв., 62.5 кв.м, 5/5 эт., ул. Вокзальная, 45, 2 400 тыс. руб. Т. 8-982-4589-656

3-комн. кв., 63 кв.м, 2/9 эт., Текстильщиков б-р, 17, 2 670 тыс. руб. Т. 8-922-3050-557

3-комн. кв., 64 кв.м, 1/5 эт., ул. Мира, 32, 3 600 тыс. руб. Т. 8-925-0415-862

3-комн. кв., 66 кв.м, 4/5 эт., Азина, 3 000 тыс. руб. Т. 8-922-3571-100

3-комн. кв., 66 кв.м, 9/10 эт., ул. Сосновая, 25, 2 600 тыс. руб. Т. 8-922-2443-347

3-комн. кв., 69 кв.м, 2/9 эт., ул. Декабристов, 38, 2 500 тыс. руб. Т. 8-914-8654-621

3-комн. кв., 70 кв.м, 2/9 эт., ул.Декабристов, д.38, 2 130 тыс. руб. Т. 8-913-4635-548

3-комн. кв., 70 кв.м, 7/9 эт., ул. Декабристов, 34, 2 900 тыс. руб. Т. 8-922-6467-819

3-комн. кв., 71 кв.м, 3/3 эт., п. Прикамский, 2 700 тыс. руб. Т. 8-968-8082-365

3-комн. кв., 72 кв.м, 4/5 эт., пгт. Марковский, 8, 1 800 тыс. руб. Т. 8-922-3172-885

3-комн. кв., 72 кв.м, 5/5 эт., п. Марковский, д. 17, 1 650 тыс. руб. Т. 8-906-4034-354

3-комн. кв., 72 кв.м, 9/16 эт., ул. Сосновая, 9, 3 500 тыс. руб. Т. 8-922-3081-187

3-комн. кв., 72.8 кв.м, 3/5 эт., п. Марковский, д. 2. Т. 8-922-3182-416

3-комн. кв., 72.8 кв.м, 5/5 эт., п. Марковский, 15, 1 530 тыс. руб. Т. 8-922-3753-371

3-комн. кв., 74 кв.м, 4/5 эт., п. Новый, ул. Строителей, 28, 2 670 тыс. руб. Т. 8-922-2445-452

3-комн. кв., или меняю с доплатой, по К.Маркса, 16, кап. ремонт сделан, треб. косметический, 2.6 млн руб. Т. 8-919-4989-946

4-КОМНАТНЫЕ

4 УП в п. Марковском, 3/5 эт., 88 кв.м., кухня 7.9 кв.м., коридор 14.5 кв.м., 2 лоджии по 2.8 кв.м каждая, 1.7 млн руб., без торга,1 взрослый собственник. Звонить будни после 20.00, в выходные с 11.00 до 20.00. Т. 8-922-3670-909

4 УП в п. Марковском, дом № 7, 3/5 эт., 88 кв. м, 1.65 млн руб., торг. Т. 8-922-6497-785

4 УП в п. Новом, 27 дом, 90 кв.м, 1 этаж высоко, шума под окнами нет, лоджия + балкон, кв. теплая, комнаты изолированные, счетчики вода, газ, 2.35 млн руб., торг. Т. 8-922-2456-797

4 УП на Заре, 100 кв. м., сост. уд., 2.6 млн руб. Т. 8-922-3224-946

4 УП на Заре, 100 кв.м., 4/9 эт., в отличном состоянии, 3.2 млн руб., или меняю на 1-комн. кв. или 2-комн. кв. с доплатой, рассмотрим любые варианты. Т. 8-919-4828-088

4 УП на Заре, 70 кв. м, ремонт 2017 года, лоджия 6м, 2.7 млн руб., торг, обмен. Т. 8-922-3224-946

4 УП по Азина, 3, 7 эт., 99.4 кв. м, все комнаты изолир., санузел разд., 2 лоджии (1 застеклена), пл/трубы, счет. на воду, газ, эл-во, ж/дверь, оч. теплая и светлая, рядом д/с, площадка, лицей Синтон, шк. № 1, 12, спорт. комплекс, остановка, супермаркеты, большая парковка у дома, 3.6 млн руб. Т. 8-922-3150-552

4 УП по Вокзальной, в районе Драмтеатра, кирп. дом, 81 кв. м, балкон, лоджия, счетчики, ремонт, 9/9 эт., или меняю на две квартиры. Т. 8-902-4789-920

4 УП по Декабристов, 28, 2/9 эт., 101 кв.м., все комнаты изолированы, с/у раздельный, 2 лоджии (1-утепл.), современные деревянные стеклопакеты, пл./трубы, счетчики на воду, газ, эл., ж/дверь, ремонт, 3.7 млн. руб., или меняю, рассм. вар. Т. 8-922-3150-552

4 УП по Камской, 13, общ. пл. 73 кв. м, 9/12 эт., два лифта, мусоропровод, окна не пластиковые, большая з/лоджия, особого ремонта нет, но в очень хорошем состоянии, собственник один, взрослый. Готовы рассмотреть любые сертификаты, ипотеку. Цена 2,8 млн руб. Т. 8-922-3112-278

4 УП по б-ру Текстильщиков, 19, 70 кв.м, 1/9 эт., требует косм.ремонта, пластиковые окна, счетчики учета, лоджия, 2.3 млн руб., рассмотрим обмен на 2 м/с плюс доплата. Т. 8-922-3093-838

4 хр. перепланированная в 3-комн. кв., по Ленина, 53, 4/5 эт., 62 кв.м., балкон с выносом застекл., пластик., окна пластиковые, с/узел совмещен, ванна джакузи, кондиционер, встроенная кухня, 2.6 млн руб., торг, или меняю на меньшую площадь. Т. 8-922-6497-785

4-комн. кв. в Завокзальном, по Сосновой, 24, 82.2 кв.м, 6/6 эт., застекленная лоджия и балкон, комнаты все изолированные (окна выходят на обе стороны), просторные кухня и коридор, санузел раздельный, темная комната, новая входная дверь, 3.3 млн руб., рассмотрим вариант обмена на 2 УП в Завокзальном, не выше 3 эт., с вашей доплатой. Т. 8-922-3093-838

4 УП по Советской, 53, 89 кв. м, 8/9 эт., или меня на 1-комн. кв. на Уральской + допл. Т. 8-922-3180-365

4-комн. кв. в Завокзальном, по пр. Победы, 10, хрущевка, 2 этаж, 62 кв.м., ремонт, 2.7 млн. руб. Т. 8-922-3448-844

4-комн. кв. в Завокзальном. Т. 8-922-2425-912

4-комн. кв. в вариантовском доме, по Сосновой, 23, 111 кв.м., 8/9 этаж, кирпич. дом, два санузла, две лоджии, большая кухня, гардеробная, 4.4 млн руб., или меняю на 1-комн. кв. в Завокзальном, в кирпичном доме, плюс ваша доплата, рассмотрим варианты, докум. готовы, 1 собственник, продажа без проблем. Т. 8-922-3123-350

4-комн. кв. в п. Марковском, 4/5 эт., 86 кв.м, входная дверь Аргус, косметический ремонт, счетчики на воду, в шаговой доступности детсад и школа, в поселке есть вся инфраструктура, 1.9 млн руб. Т. 8-922-3467-247

4-комн. кв. в п. Марковском, 5/5 эт., 90 кв. м, дом турецкой постройки по немецкому проекту, комнаты раздельные, две лоджии, большая прихожая, кух. гарнитур, встроенные шкафы, стеклопакеты - дерево, 1.7 млн руб. Т. 8-987-2064-962

4-комн. кв. в п. Марковском, д. 11, 4/5 эт., 86 кв.м, входная дверь Аргус, косметический ремонт, счетчики на воду, в шаговой доступности дет. сад и школа, вся инфраструктура, 2.5 млн руб. Т. 8-922-3467-247

4-комн. кв. в с. Б. Букоре, 78.9 кв. м, 2 санузла, 2/2 эт., или меняю на 2-комн. кв. в городе. Т. 6-13-81, 8-922-6471-618

4-комн. кв. на Заре, 1/5 эт., светлая, чистая, очень теплая, окна высоко, рядом школа, д/сад, магазин, 2.3 млн руб. Т. 8-922-2451-923

4-комн. кв. на Заре, 96,4 кв. м, кухня 14 кв. м, на 2 окна, 2 лоджии, 5/5 этаж, чистый подъезд, тихие соседи, частично сделан ремонт. Рассмотрим варианты обмена. ТОРГ. 2.9 млн. руб. Т. 8-922-6425-530

4-комн. кв. п. Новый, балкон, лоджия застекленная, 3/5 этаж, железная дверь, ремонт. Т. 8-922-3085-767

4-комн. кв. по Азина, 13, 94 кв.м., 1/5 эт., нем. застр., все сделано, большая кухня (гарнитур остается), мебель встроенная остается, окна высоко, сделан бассейн, окна, балкон пластик, теплая, чистая, светлая квартира, 3.5 млн руб., торг, или меняю на 2 УП + 1 УП (желательно Завокзальный, Уральская), или 2 УП + доплата, рассмотрим варианты. Т. 8-922-3123-350

4-комн. кв. по Азина, 33, после ремонта, 82 кв.м, 4 этаж. Т. 8-922-3278-244

4-комн. кв. по Гагарина, 32, 63 кв. м, 2/5 эт., с ремонтом, угловая, без лишних соседей, тёплая, перепланирована, кухня совмещена с одной из комнат в столовую + отдельный зал. Заменено всё: эл. проводка, сантехника, трубы, окна, двери, потолки натяжные. Стены выровнены, двери поменяны, балкон застеклён, с очень красивым видом на Каму, 2.6 млн руб. Т. 8-922-3112-278

4-комн. кв. по Декабристов, 3/1, 64 кв. м, 2/5 эт., заменены окна, межкомнатные двери, балкон застеклён, собственники взрослые, 2.4 млн руб., рассматриваем обмен на меньшую площадь с доплатой (нужно разменяться), перепланировок не было, можно ипотеку и материнский капитал. Т. 8-922-3112-278

4-комн. кв. по Мира, 2/1, 2 эт., 60 кв. м, перепланирована в 3-комн. кв., документы оформлены, хороший ремонт, 2.8 млн руб. Т. 8-922-3384-827

4-комн. кв. по Советской, 53, 3/9 эт., 89 кв.м, дом ТСЖ, большая, светлая, теплая квартира, большая прихожая на 2 хозяев, окна пластик, 2 лоджии застеклены с выносом, трубы и стояки поменяны, счетчики, магазины, остановки, детсад, школа в нескольких шагах, 3.2 млн руб., рассмотрим обмен на 1-2-комн. кв., желательно на Уральской или Основном, плюс ваша доплата. Т. 8-922-3123-350

4-комн. кв. по Советской, 6, общ. пл. 64,5 кв.м, 3/5 эт. Большая квартира с хорошим месторасположением. Рядом в 100 метрах школа, детсад, остановки Азина. Окна пластик, балкон застеклен, ванная кафель совмещенная с туалетом, полы с подогревом, котел на воду, трубы, счетчики, двери заменены. Оставляем встроенную кухню с техникой, котел на воду. Квартира чистая и теплая. Продажа в связи с покупкой дома. Цена 2,38 млн руб. Т. 8-922-3123-350

4-комн. кв. по бульвару Текстильщиков, 19, 5/9 эт., 69.8 кв.м, после капитального ремонта, натяжные потолки, пол ламинат, окна пластик во всех комнатах, санузел совмещен (кафель), лоджия пластик, новые межкомнатные двери и т.д., после ремонта в квартире никто не проживает (квартира свободна), один собственник, 2.9 млн руб., возможна ипотека, торг. Т. 8-922-3093-838

4-комн. кв. по пр. Победы, 16, 62.2 кв.м, 2/5 эт., новые межкомнатные двери, балкон и окна пластик, счетчики на воду и газ, железная дверь, рядом Темп, ледовый, садик, школа, 2.45 млн руб., рассмотрим вариант обмена на 2-комн. в Завокзальном. Т. 8-922-3368-992

4-комн. кв. по пр. Победы, 26, 68.9 кв.м, развитая инфраструктура, 1 эт., без ремонта, 2.8 млн руб. Т. 8-922-3093-838

4-комн. кв., 100 кв.м, 5/9 эт., ул. Азина, 23. Т. 8-922-3736-851

4-комн. кв., 100 кв.м, 7/9 эт., ул. Азина, 3, 3 600 тыс. руб. Т. 8-922-3150-552

4-комн. кв., 106 кв.м, 9/11 эт., ул. Азина, 9. Т. 8-919-7121-478

4-комн. кв., 123 кв.м, 2/9 эт., ул. Советская, 1, 4 600 тыс. руб. Т. 8-922-3424-944

4-комн. кв., 145 кв.м, в элитном доме на берегу р. Камы, 1 этаж, по Кабалевского, 28/1, капитальный дорогостоящий ремонт, новая встроенная бытовая техника, два санузла, два балкона с панорамным остеклением, собственная баня в квартире, консьерж, видеонаблюдение, охраняемая парковка, детская площадка, рассмотрим разумные варианты обмена, 8.5 млн руб. Т. 8-922-3448-844

4-комн. кв., 61.2 кв.м, 1/5 эт., Пр. Победы, 12, 2 600 тыс. руб. Т. 8-922-2425-912

4-комн. кв., 63 кв.м, 1/5 эт., ул. Строительная, 10, 2 400 тыс. руб. Т. 8-922-3284-402

4-комн. кв., 63.5 кв.м, 1/5 эт., ул. Советская, 8, 2 350 тыс. руб. Т. 8-922-3000-677

4-комн. кв., 64 кв.м, 5/5 эт., Ленина, 3, 200 тыс. руб. Т. 8-922-3866-336

4-комн. кв., 64.5 кв.м, 3/5 эт., ул. Советская, 6, 2 380 тыс. руб. Т. 8-922-3123-350

4-комн. кв., 67.2 кв.м, 1/9 эт., Вокзальная, 47, 3 000 тыс. руб. Т. 8-922-3208-643

4-комн. кв., 73 кв.м, 9/12 эт., ул. Камская, 13, 2 800 тыс. руб. Т. 8-967-1289-813

4-комн. кв., 77 кв.м, 5/5 эт., ул. Гагарина, 19, 2 200 тыс. руб. Т. 8-922-3703-078

4-комн. кв., 80.7 кв.м, 9/9 эт., ул. Вокзальная. Т. 8-902-4789-920

4-комн. кв., 86.4 кв.м, 2/5 эт., п. Марковский, дом 18, 1 900 тыс. руб. Т. 8-999-7144-897

4-комн. кв., 92 кв.м, 3/5 эт., ул. Азина, 13, 4 000 тыс. руб. Т. 8-950-4476-821

4-комн. кв., 98 кв.м, 9/9 эт., ул. Декабристов, 28, 3 400 тыс. руб. Т. 8-922-3133-547

5-комн. кв. по Декабристов, 6, 9 эт., строящийся дом, пентхаус, (соединены 2-комн. кв. и 3-комн. кв.), 126 кв.м., 4 балкона, срок сдачи конец года, потрясающий вид на город, 4.1 млн руб. Т. 8-922-3448-844

5-комн. кв. по Советской, 53, 4 этаж, 103 кв.м., состояние среднее, рассмотрим варианты обмена, 3.85 млн руб. Т. 8-922-3448-844

5-комн. кв., 103 кв.м, 5/9 эт., ул. Советская, 53, кв 49, 4 000 тыс. руб. Т. 8-919-4510-240

КГТ И МАЛОСЕМЕЙКИ

ККТ по ул. Ленина, 2, пластиковое окно, балкон, 5 хозяев в секции, 750 тыс. руб. Т. 8-922-3641-669

Дом в д. Марково, по Центральной, 2-эт., 50 кв. м, зем. участок 10 сот., дом из шлифованного бруса, скважина, септик, 2 этаж мансардного типа, все в собств., отопление (современный электрич. котел), баня, рядом перелесок, дом на возвышенности, красивый вид, 1.3 млн руб. Т. 8-922-3112-278

КГТ по Вокзальной, 13.1 кв. м, санузел, кухня на двух хозяев, в комнате косметический ремонт, 530 тыс. руб. Т. 8-922-3467-247

КГТ по Кабалевского, 24, 19 кв.м., 5/5 эт., 720 тыс. руб. Т. 8-922-6497-785

КГТ по Кабалевского, 26, 18,4 кв. м, 2 эт. кирп. дома, санузел, душ, или меняю на 2-комн. кв. на Основном с доплатой. Т. 8-922-6497-771

КГТ по Кабалевского, 26, 2/5 эт., 18 кв.м, с ремонтом, встроенная кухня, душевая кабина, 850 тыс. руб. Т. 8-922-6497-785

КГТ по Кабалевского, 26, 23 кв.м, 4/5 эт., ванна и санузел в квартире, 850 тыс. руб., или меняем на 1 хр. с доплатой. Т. 8-922-6497-785

КГТ по Кабалевского, 28, 12.7 кв. м, 4/5 эт., солн. сторона, санузел, вода в комнате, душ. кабина, новое пластиковое окно, новая дверь Аргус, косметический ремонт, 700 тыс. руб., торг, или меняю на 1-комн. кв. в б/д на Основном, с доплатой. Т. 8-922-6404-152

КГТ по Кабалевского, 28, 17.6 кв.м. 2/5 этаж, без ремонта, санузел и душ, счетчики на воду, в комнате - ламинат, пласт. окно, вид на Каму, 700 тыс. рублей. Т. 8-922-3024-085

КГТ по Кабалевского, 28, 18.3 кв.м., 5/5 эт., пл. окно, пластиковые трубы, счетчики воды, эл-ва, душевая кабина, 750 тыс. руб. Т. 8-922-3150-552

КГТ по Кабалевского, 28, 3/5 эт., 24 кв.м, с капремонтом, санузел в квартире, 900 тыс. руб., или меняем на м/с, 30 кв.м, с нашей доплатой. Т. 8-922-6497-785

КГТ по Кабалевского, 30, 12.8 кв. м, 3/5 эт., душ, санузел, раковина в комнате, счетчики, 670 тыс. руб. Т. 8-922-6461-262, 8-909-1027-524

КГТ по Кабалевского, 30, 2/5 эт., 19.2 кв. м, санузел, душ, счетчики, ж/дверь, оч. теплая, 900 тыс. руб., торг. Т. 8-922-3494-028

КГТ по Ленина, 63/2 ,13 кв.м, 4/9 эт., санузел в квартире, с ремонтом, пласт. окно, квартира не в секции, 600 тыс. руб. Т. 8-922-6497-785

КГТ по Ленина, 65/1, 2 эт., 16.6 кв. м, ремонт, пл. окна, ж/дверь, вода в комнате, туалет и ванна на 2 хоз., счетчики на все, хорошие соседи, 750 тыс. руб., торг. Т. 8-922-3388-940

КГТ по Ленина, 79, 4/5 эт., 18 кв.м, встроенная кухня, пласт. окно, ламинат, выровнены потолки, санузел с ремонтом, душевая кабина, новая сантехника, новая метал. входная дверь, евроремонт, 840 тыс. руб., или меняем на 1 хр. с нашей доплатой. Т. 8-922-6497-785

КГТ по Ленина, 81, 19 кв.м, 3/5 эт., пл. окно, ванная, 700 тыс. руб. Т. 8-922-6497-785

КГТ по Ленина, 81, 2 эт., комната теплая, чистая, есть санузел, сантехника, эл. проводка нов., есть счетчики. Т. 8-929-2310-654

КГТ по Ленина, 81, 21 кв.м., 3/5 эт., кирпич. дом, большая комната с видом на Каму, ванная и туалет в комнате, окно пластик, трубы и стояки новые, заменена входная дверь, кухонный гарнитур, отличная квартира для молодой семьи за небольшие деньги, 750 тыс. руб. Т. 8-922-3123-350

КГТ по Советской, 1, застекленный балкон, 5/9 эт., лифт, мусоропровод, общ. площадь 23 кв.м, жилая 15 кв м, 780 тыс. руб., торг. Т. 8-922-3191-056, 8-919-4525-382

КГТ по Шлюзовой, 8, 1/6 эт., 18 кв.м, с ремонтом, пласт. окно, санузел в квартире, 650 тыс. руб. Т. 8-922-6497-785

ККТ в Ижевске, по Редукторной, 14, 11 кв.м., 5/5 эт., кирп. дом, квартира на 5 хозяев, соседи спокойные, дружелюбные, один собственник, 500 тыс. руб., возможен мат. капитал, ипотека, рассмотрю обмен на 1-комн. кв. с доплатой в г. Чайковском. Т. 8-922-3093-838

ККТ на Основном, по Ленина, 65/1, 11 кв. м, 4/9 эт., вода, встр. кухня, ремонт, нов. ст/пакет, частично с мебелью, санузел на 2 хоз., 500 тыс. руб., торг, или меняю на м/с на Основном, с нашей доплатой. Т. 8-922-3133-443

ККТ на Уральской, 14.4 кв.м., 1 этаж, б/д, секция на три комнаты, в соседях только одна семья, удачное вложение финансовых средств, т.к. дома готовятся к сносу, взамен жилье в новостройке или сертификат, комната свободна, один собственник, документы готовы к продаже, 470 тыс. руб. Т. 8-922-3448-844

ККТ на Уральской, в б/д, 21 кв. м, 650 тыс. руб., торг, рассмотрим варианты обмена. Т. 8-982-4453-551

ККТ по Вокзальной, 1/5, 5/5 эт., 13 кв.м, требуется косметический ремонт, 450 тыс. руб. Т. 8-922-6497-785

ККТ по Карла Маркса, 3/1, 1/9 эт., 13 кв.м, хорошее состояние, 470 тыс. руб., или меняем на большую площадь с доплатой (мат. капитал). Т. 8-922-6497-785

ККТ по Карла Маркса, 3/1, 11 кв.м, 3/9 эт., 500 тыс. руб. Т. 8-909-1026-888

ККТ по Карла Маркса, 3/1, 3/9 эт., 11 кв.м, 450 тыс. руб. Т. 8-922-6497-785

ККТ по Карла Маркса, 3/1, 3/9 этаж, 11 кв.м, в хорошем состоянии, 550 тыс. руб. Т. 8-909-1026-888

ККТ по Ленина, 2, 12 кв.м, 3 этаж, секция на 4 комнаты, 580 тыс. руб., торг при осмотре. Т. 8-922-6448-023

ККТ по Ленина, 63/2, 5/9 эт., 11 кв.м., состояние хорошее, с/у на 2 хозяина, 550 тыс. руб. Т. 8-922-6497-785

ККТ по Ленина, 63/2, 6/9 эт., 11.5 кв.м., б/балкона, сделан косметический ремонт, 420 тыс. руб., можно за мат. кап. Т. 8-922-3181-728

ККТ по Ленина, 63/2, 9/9 эт., 17.5 кв.м, 650 тыс. руб., торг Т. 8-922-6497-785

ККТ по Приморскому б-ру, 19, 11 кв. м, 3/3 эт., четыре комнаты в секции, живут в двух, комната пустая, документы готовы, ключи в день сделки, можно через маткапитал, 430 тыс. руб. Т. 8-922-3112-278

ККТ по Приморскому б-ру, 19, 18 кв.м, з/балкон, пл. окна, комната чистая, документы готовы. Т. 8-922-3181-207

ККТ по Приморскому б-ру, 19, 2/3 эт., 16.7 кв. м, пл. окна, балкон, 700 тыс. руб. Т. 8-932-3321-037

ККТ по Приморскому б-ру, 19, 3/3 эт., 17 кв. м, ремонт, бол. з/балкон, хор. соседи, чистый подъезд, 600 тыс. руб. Т. 8-922-6497-785

ККТ по Приморскому бульвару, 38, общ. Огонёк, общ. пл. 16 кв. м , 2/5 эт . Комната без ремонта. Чистое крыло. Недалеко до туалета и умывальников. Готовы продать за материнский капитал + доплата. Без торга. Цена 500 тыс. руб. Т. 8-922-3112-278

ККТ, 11 кв. м, 3/3 эт., по Ленина, 20, центр города, дом с хорошей репутацией, комната с ремонтом - вложений не требует, соседи хорошие и спокойные, очень чистые места общего пользования, хороший душ и туалет, кухня тоже в надлежащем виде. Собственник один и взрослый. Письма соседям уже отправлены. Готовы рассмотреть материнский капитал и ипотеку. Квартира пустая, 480 тыс. руб. Т. 8-922-3112-278

Квартира УП в турецком доме, 4/11 эт., 72.4 кв. м, в хорошем состоянии, все вопросы по телефону, 3.6 млн руб., или обмен на однокомнатную плюс доплата, рассмотрим все варианты. Т. 8-982-2356-005

Квартира в Марковском! 2к.кв. 60кв.м. Состояние хорошее. ТОРГ!!! Т. 89091181998

Квартира в деревянном доме в с. Фоки, 35 кв.м., баня, гараж, конюшня, зем. участок 12 соток, печное отопление, вода с колодца, 830 тыс. руб., торг. Т. 8-922-3709-175

«Организатор торгов — Конкурсный управляющий Казанкова Елена Владимировна (ИНН 503214336409, СНИЛС 004-602-597 11, адрес для направления корреспонденции 127051, г. Москва, Цветной бульвар, д. 21, стр. 6, кв. 67)

— член Крымского союза профессиональных арбитражных управляющих «Эксперт» (ОГРН СРО 1149102040185, ИНН СРО 9102024960, место нахождения: 298600, Крым (республика), г. Ялта, ул. Садовая, д. 4) действующий на основании Определения Арбитражного суда Пермского края (614068, г. Пермь, ул. Екатерининская, дом 144) по делу № А50-21163/2014 от 02.08.2016 г., сообщает о проведении открытого аукциона по продаже имущества Должника - ИП Шкрудь Ольги Николаевны (617760, Пермский край, г. Чайковский, ул. Мира, д. 17/1, кв. 34, ОГРНИП 310592011900062, ИНН 143407973166), признанной несостоятельной (банкротом). Торги состоятся 24.04.2017 г. в 11.00 час. (время московское) в электронной форме на электронной площадке Электронные системы Поволжья (адрес в Интернет http://el-torg.com/start/). На торги выставляется следующее имущество: трехкомнатная жилая квартира, адрес: Пермский край, г. Чайковский, ул. Мира, д. 17/1, кв. 34. В указанной квартире зарегистрирован и проживает Должник, а также члены его семьи, включая несовершеннолетних детей. Доступ в квартиру Должником не предоставляется, ознакомиться с состоянием квартиры не представляется возможным. Начальная цена: 5 270 000,00 руб. Шаг аукциона на повышение – 5 % от начальной цены.

Прием заявок на участие в торгах осуществляется с 20.03.2017 года по 21.04.2017 года включительно по месту проведения торгов. Для участия в торгах заявитель представляет оператору электронной площадки заявку на право участия в открытых торгах. Заявка на право участия в открытых торгах составляется на русском языке и должна содержать: а) обязательство участника открытых торгов соблюдать требования, указанные в сообщении о проведении открытых торгов; б) действительную на день представления заявки на участия в торгах выписку из Единого государственного реестра юридических лиц или засвидетельствованную в нотариальном порядке копию такой выписки (для юридического лица), действительную на день представления заявки на участие в торгах выписку из единого государственного реестра индивидуальных предпринимателей или засвидетельствованную в нотариальном порядке копию такой выписки (для индивидуального предпринимателя), копии документов, удостоверяющих личность (для физического лица), надлежащим образом заверенный перевод на русский язык документов о государственной регистрации юридического лица или государственной регистрации физического лица в качестве индивидуального предпринимателя в соответствии с законодательством соответствующего государства (для иностранного лица), копию решения об одобрении или о совершении крупной сделки, если требование о необходимости наличия такого решения для совершения крупной сделки установлено законодательством Российской Федерации и (или) учредительными документами юридического лица и если для участника открытых торгов приобретение имущества (предприятия) или внесение денежных средств в качестве задатка являются крупной сделкой; в) фирменное наименование (наименование), сведения об организационно-правовой форме, о месте нахождения, почтовый адрес (для юридического лица), фамилию, имя, отчество, паспортные данные, сведения о месте жительства (для физического лица), номер контактного телефона, адрес электронной почты, идентификационный номер налогоплательщика; в) копии документов, подтверждающих полномочия руководителя (для юридических лиц); д) сведения о наличии или об отсутствии заинтересованности заявителя по отношению к должнику, кредиторам, арбитражному управляющему и о характере этой заинтересованности, сведения об участии в капитале заявителя арбитражного управляющего, а также сведения о заявителе, саморегулируемой организации арбитражных управляющих, членом или руководителем которой является арбитражный управляющий.

Документы, прилагаемые к заявке, представляются в форме электронных документов, подписанных электронной цифровой подписью заявителя.

Для участия претендент вносит задаток в размере: 10 % от начальной цены лота на расчетный счет ИП Шкрудь Ольги Николаевны № 40817810238090642255 в Доп.офисе № 9038/096 ПАО Сбербанк (к/с 30101810400000000225, БИК 044525225). Для участия в открытых торгах заявитель представляет оператору электронной площадки в электронной форме подписанный электронной цифровой подписью заявителя договор о задатке. Заявитель вправе также направить задаток на указанный счет Должника без представления подписанного договора о задатке. В этом случае перечисление задатка заявителем в соответствии с сообщением о проведении торгов считается акцептом размещенного на электронной площадке договора о задатке.

Задаток должен быть перечислен заявителем на указанный счет не позднее даты и времени окончания срока приема заявок на участие в торгах.

Подведение итогов открытого аукциона в 14.00 часов 24.04.2017г. по адресу организатора торгов, с размещением на электронной площадке в соответствии с ее регламентом. Выигравшим аукцион признается участник, предложивший наиболее высокую цену за продаваемое имущество. Договор купли-продажи заключается с победителем торгов. Покупатель обязан уплатить цену, определенную на торгах, не позднее 30 дней с даты заключения договора.»

Конкурсный управляющий ИП Шкрудь О.Н.

ПОДАТЬ ОБЪЯВЛЕНИЕ В «ЧИ» ЛЕГКО! >222-68 НА ЭЛЕКТРОННУЮ ПОЧТУ bo@chaint.ru 8-922-3122-226 КРУГЛОСУТОЧНО НА САЙТЕ chaint.ru В ГРУППЕ ВК vk.com/chaint В РЕДАКЦИИ ул. Мира, 1А

Объявления в текущий номер **принимаются до 14:00 вторника.** Купон и правила подачи объявлений **на стр.10**

Квартира в п. Марковском, 90 кв.м., состояние хорошее, 1.7 млн. руб. Т. 8-987-2064-962

Квартира на Основном, все в шаговой доступности, центр города, 46.3 кв.м, евроремонт, встроенная кухня, гардероб, шкаф-купе. Т. 8-922-3084-395

Квартира по Вокзальной, 1/5, 18 кв. м, 4/5 эт., окно поменяно, туалет и душ свои. Свежий ремонт. Документы в порядке. Пустая, звонить заранее. 700 тыс. руб. Т. 8-922-3112-278

Квартира по Декабристов, 5/5 эт., 3/6 эт., мусоропровод, домофон, бол. кухня, гардеробная, лоджия 6 м, нат. потолок, нов. ванна, счетчики на все, недорого. Т. 8-950-4788-146

Квартира-студия, 18 кв. м, Дружба, дом переведен в жилой фонд, 3/9 эт., хороший ремонт, красивый вид из окна, санузел на двух хозяев, сосед в возрасте, живёт сам, кухня и шкаф-купе остаётся, 850 тыс. руб. Т. 8-922-3112-278

Комната 13 кв. м, по Вокзальной, 1/4, 3 эт., за мат. капитал. Т. 4-26-26

Комната в общ. Химик, 18.4 кв.м, капремонт (пл. окно, ж/д, натяжной потолок, ламинат, нов. сантехника, счётчики на воду, эл-во). Т. 8-922-2443-381

Комната в общежитии Речник, 18 кв.м, 720 тыс. руб. Т. 8-922-3201-166

Комната в общежитии Юность, 11 кв.м, соседи спокойные, ванная на четыре комнаты, туалет на две, пластиковое окно, ремонт, первый этаж, все документы готовы к продаже. Т. 8-922-3104-403

Комната в общежитии по Вокзальной, 2/5 эт., кирпич. дом, 17.8 кв. м, косметич. ремонт, вода, стир. машина, 650 тыс. руб. Т. 8-922-3467-247

Комната на Основном по Ленина, 62/1. Т. 8-922-3215-686

Комната на Уральской, 10 кв. м, ремонт, туалет, 350 тыс. руб. Т. 8-922-3215-686

Комната на Уральской, 20.2 кв.м, в б/д, 2 этаж. Т. 8-922-6486-205

Комната по Вокзальной, 1/5, 18 кв. м, 3/5 эт., за материнский капитал. Т. 8-922-3368-992

Комната по Приморскому б-ру, 38, 17 кв. м, душ. кабина, хол. и гор. вода, эл/плита, пл. окно, 1 собственник, 580 тыс. руб. Т. 8-922-3368-992

Комната по Приморскому б-ру, 38, 2 этаж, 17.5 кв.м., без ремонта, удобства на нескольких хозяев, рассмотрим варианты обмена, вся инфраструктура в минуте ходьбы, 590 тыс. руб. Т. 8-922-3448-844

Комната по Приморскому б-ру, 38, 3 эт., ремонт, 2 кладовки, эл. счетчик, 550 тыс. руб., возм. торг. Т. 8-922-6443-409

Комнату по Ленина, 63/2, общ. пл. 11 кв. м, 5/9 эт. Общежитие Молодость, левое крыло. Чистая квартира. Пустая. Вода в комнате. На двух хозяев с/у. Торг возможен. Мат. капитал не рассматриваем. Цена 550 тыс. руб. Т. 8-922-3112-278

М/с по ул.Вокзальной, 55, 28.7 кв.м, 1/5 эт., без ремонта, все в шаговой доступности, 1 млн. руб., или меняю на 1-комн. кв. на Уральской, с нашей доплатой. Т. 8922-3659-854

М/с 30 кв.м на Заре, ул. Декабристов, 19, 4 этаж, балкон, без ремонта, 990 тыс. руб. Т. 8-922-3448-844

М/с в п. Новом, 35.7 кв.м, 4 эт., большой балкон, не угловая, без ремонта, 1 млн руб., или меняю на 1-2-комн. кв. с нашей доплатой. Т. 8-922-6468-262

М/с в п. Новом, д. 15, 5/5 эт., 36 кв.м, с капитальным ремонтом, застекленная лоджия, 1.2 млн руб. Т. 8-922-6497-785

М/с в п. Новом, по Строителей, 15, 5 эт., 21/36 кв. м, 1.2 млн руб., торг, или меняю на комнату в общ. в п. Новом + доплата 650 тыс. руб. Т. 8-922-3169-614

М/с в п. Новый, 36 кв. м, ремонт, 1 млн руб. Т. 8-922-3224-946

М/с в районе 10 школы, 21.5 кв.м, 4/5 эт., рядом детские сады, или меняю на 1-комн. кв. на Основном, с нашей доплатой. Т. 8-919-4609-391

М/с на Заре, 1.1 млн. руб. Т. 8-922-2428-979

М/с на Заре, 3 этаж, с балконом. Т. 8-922-2428-979

М/с на Заре, по Декабристов, 1/1, 5/5 эт., 28,9 кв.м, без балкона, угловая на 2 окна. Окна все поменяны, квартира с ремонтом, 1.1 млн руб., торг. Т. 8-906-8884-774

М/с на Заре, по Декабристов, 19, 4/5 этаж, 30 кв.м, без ремонта, 980 тыс. руб. Т. 8-922-3448-844

М/с на Уральской, 29.3 кв.м., 3 этаж, без балкона. Т. 8-912-4923-290

М/с на Уральской, по Гагарина, 16, около шк. №1, 18.6/31.0 кв.м, 4/5 эт., от собственника, готова к продаже, 1.15 млн руб. Т. 8-922-2457-818

М/с на Уральской, по Советской, 12 кв.м, 1 эт. Т. 8-922-2408-675

М/с по Вокзальной, 35А, 22 кв.м., 5/5 эт., чистая и теплая, заменены трубы, есть счетчики, маленький балкон, магазины, остановка, автовокзал, школа все рядом, 950 тыс. руб., торг. Т. 8-922-3123-350

М/с по Вокзальной, 55, 1 эт., 17,4/28,6 кв.м, свободна, 995 тыс. руб. Т. 3-28-51 (р), 8-922-6497-010, 8-922-3224-352

М/с по Вокзальной, 55, 29.5 кв. м, 4 эт., с хорошим ремонтом, с мебелью, 1.5 млн руб. Т. 8-922-3067-384

М/с по Вокзальной, 55, общ. пл. 22 кв.м, 3/5 эт., с ремонтом, окна, трубы, счетчики, двери заменены, 950 тыс. руб., или меняю на 1 хр. с доплатой в этом же районе. Т. 8-922-2439-469

М/с по Вокзальной, 57, 18/30 кв.м, 3/5 эт., счетчики, среднее состояние, 1.1 млн руб., торг, или меняю с допл. на 2-комн. кв. на Основном. Т. 8-922-3311-127

М/с по Вокзальной, 57, 23 кв. м, 1/5 эт., пл. окна, трубы, ж/дверь, 950 тыс. руб. Т. 8-922-3224-946

М/с по Вокзальной, 57, общая площадь 22 кв.м., 1/5 эт., пластиковые окна, частично с мебелью. Железная дверь. Счетчики на газ и воду. 1 собственник. Документы готовы. Рядом остановка, школа, садик. Цена 950 тыс. руб. Т.8-922-3368-992

М/с по Гагарина, 16, 30 кв. м, 2 эт., пл. окно в комнате, счётчики. Т. 8-922-6497-771

М/с по Гагарина, 16, 5/5 эт., 22,3 кв.м, с балконом, свободна, 900 тыс. руб. Т. 8-922-3132-305

М/с по Декабристов, 1, 21 кв.м., 4 этаж, счетчики на газ, воду, косметический ремонт. Т. 8-922-6431-646

М/с по Декабристов, 1/2, 1/5 эт., 31 кв.м., косметический ремонт, санузел совмещен, з/балкон, пл. трубы, установлены счетчики на воду, газ, вся инфраструктура в шаг. доступности, документы готовы к продаже, один собственник, 1.03 млн руб. Т. 8-922-3150-552

М/с по Декабристов, 1/2, 30 кв.м., 3 эт., косметический ремонт, новые пластиковые окна, застекленный большой балкон, светлая, чистая, хорошие соседи, 1.25 млн руб. Т. 8-922-3368-992

М/с по Декабристов, 19, 5/5 эт., 19/30 кв. м, балкон и 1 окно пласт, свободна, 1 100 тыс. руб. Т. 3-28-51 (р), 8-922-6497-010, 8-922-3224-352

М/с по Ленина, 59, 26 кв.м, 5 эт., возможен обмен на г. Пермь. Т. 8-922-3278-244

М/с по Мира, 8, 2/6 эт., 22 кв.м, новые трубы, пластиковые окна, железная дверь, 1.1 млн руб. Т. 8-909-1026-888

М/с по Мира, 8, 22 кв. м, 3/5 эт. Т. 8-922-3169-092

М/с по Советской, 10, 4 этаж, пласт. окна, нат. потолки, заст. балкон, жел. дверь, новая сантехника, 1 млн. руб., рассмотрим ипотеку, мат. капитал. Т. 8-922-3102-976

М/с по Советской, 2/1, 22 кв.м. Т. 8-919-7099-765

М/с по Советской, 32, 18 кв.м, 4/5 эт., в хор. сост., или меняю на 2-комн. кв. на Уральской, 1 эт. не предлагать. Т. 8-922-6464-217

М/с по пр. Победы, 6, 22 кв.м., 2/5 эт., престижный район, большой балкон, застеклен, пл. окна, пл. трубы, магазин прямо в доме, школа и детсад в 50 шагах, 1 млн. руб., торг. Т. 8-922-3123-350

М/с, 30 кв.м., 2/5 эт., Вокзальная, 55, с ремонтом, 1.2 млн руб. Т. 8-922-6497-785

Офисные помещения от 14 до 30 кв. м, расположены на 3 этаже в бизнес-центре Акварель, по Промышленной, 13, арендная плата за первые 2 мес. - 250 руб./кв. м, в последующие месяцы 350-400 руб., в зависимости от площади. Т. 8-922-3093-838

По Декабристов, 36: 1-комн. кв., 36 кв.м, 1.494 млн руб., 1-комн. кв., 42 кв.м, 1.722 млн руб., 2-комн. кв., 56 кв.м, 2.268 млн руб., 2-комн. кв., 60 кв.м, 2.45 млн руб., сдача дома в феврале. Т. 8-922-3123-350

СРОЧНО! В связи с отъездом продается 3-комн. кв. в немецком доме, 80 кв.м., большой лифт, вся инфраструктура в непосредственной близости, недорого. Т. 8-922-7605-300

СРОЧНО!!! М/с по Мира, 8, 4/5 этаж, 22,2 кв.м, ремонта не требует. Балкон с выносом (пластик). Хорошие соседи. Документы к продаже готовы. Цена 1 млн 70 тыс. руб. Тел. 8-922-3181-728

Студия, 21.1 кв.м, 4/5 эт., ул. Декабристов, 1 000 тыс. руб. Т. 8-922-3438-991

Студия, 22 кв.м, 4/5 эт., Ленина, 83, 1 000 тыс. руб. Т. 8-919-4727-452

Студия, 36 кв.м, 12/12 эт., ул. Мира, 2/5, 1 690 тыс. руб. Т. 8-922-2455-858

Студия, 40.3 кв.м, 6/7 эт., ул. Декабристов, 23, 1 800 тыс. руб. Т. 8-922-3142-942

УП в Марково, дом №3, 5/5 эт., 59 кв.м., 1.2 млн руб. Т. 8-922-6497-785

1.3 КУПЛЮ

1-2-комн. кв. в Завокзальном, желательно на 2-3 этаже, наличный расчет. Т. 8-922-3150-552

1-2-комн. кв. на Основном, в Завокзальном. Т. 8-922-3215-686

1-комн. кв. в районе 10 школы, 1 эт., можно без ремонта. СРОЧНО! Т. 8-922-3093-838

1-комн. кв. или м/с на Основном. Т. 8-922-3123-350, 8-922-3448-844

1-комн. кв. или м/с, больше 28 кв.м, в любом районе города, за 900 тыс. руб. Т. 8-922-3112-278

1-комн. кв. на Основном, без ремонта, деньги сразу. Т. 8-922-3368-992

1-комн. кв., 1 100 тыс. руб. Т. 8-922-3121-553

1-комн. кв., 1 млн руб., деньги сразу. Т. 8-922-3132-393

1-комн. кв., 700 тыс. руб. Т. 8-922-3121-833

1-комн. кв., 800 тыс. руб. Т. 8-902-8344-731

2 УП в Завокзальном, с хор. ремонтом, за наличный расчет. СРОЧНО! Т. 8-922-3093-838

2 УП на Заре. Т. 8-922-3387-009

2 УП, на Основном или в Завокзальном, с ремонтом. Т. 8-922-3215-686

2-комн. кв. без ремонта, кроме крайних этажей, за наличный расчет. СРОЧНО! Т. 8-922-3368-992

2-комн. кв. на Заре, до 1.6 млн руб., без ремонта, кроме первого и последнего этажей. Т. 8-922-3150-552

2-комн. кв. на Заре, наличный расчёт. СРОЧНО! Т. 8-922-3093-838

2-комн. кв. на Основном, по цене 85-90 % от рыночной стоимости, наличка. Т. 8-922-3368-992

2-комн. кв. на Основном. Т. 8-922-3123-350, 8-922-3448-844

2-комн. кв. с ремонтом, за наличный расчет и 1-комн. кв., можно без ремонта. СРОЧНО! Т. 8-922-3093-838

2-комн. кв., без ремонта, любой район кроме Зари. Т. 8-922-3310-689

3-4-комн. кв. в любом районе города, без ремонта, недорого. Т. 8-922-3448-844

3-4-комн. кв. по Мира, 27, 43, 46, Горького, 10/2, 10/1, от 100 кв. м. Т. 8-922-3215-686

3-4-комн. кв., 2-3 этаж, по Ленина, по Вокзальной, возможен обмен на 2-комн. кв. + доплата. Т. 8-922-3150-552

3-комн. кв. на Уральской, в районе школы №12, до 2 млн руб. Т. 8-922-3150-552

3-комн. кв., 1 800 тыс. руб. Т. 8-922-3000-291

4-комн. кв. на Уральской, вблизи остановки. Т. 8-922-3448-844

4-комн. кв., 2 000 тыс. руб. Т. 8-922-3310-733

КГТ в городе, 700 тыс. руб. Т. 8-922-3215-686

КГТ. Т. 8-922-3123-350, 8-922-3448-844

ККТ за наличный расчёт. Т. 8-922-3093-838

ККТ или КГТ, больше 14 кв.м, 400 тыс. руб. Т. 8-922-3112-278

Квартиру в городе путем обмена на новый 2-эт. дом, 120 кв.м, в Ольховке, участок 8 соток, возможен обмен дома на 2 жилья, рассмотрим варианты. Если телефон не доступен - пишите смс. Т. 8-922-3202-837

Квартиру путем обмена, предлагаем дом в Ольховке + авто + зем. уч. и т.д. Подробно по телефону. Т. 8-922-3202-837

Комнату (ККТ или общежитие), путем обмена, предлагаем отличный автомобиль + зем. участок + пеноблоки для строительства дома, цена всего в совокупности 700-750 тыс. руб., рассмотрим все варианты. Т. 8-922-3202-837

М/с 22 кв.м. или КГТ на два окна (угловую), желательно первый или второй этаж, 750 тыс. руб. Т. 8-922-3112-278

М/с, 22 кв.м, или КГТ на два окна (угловую), желательно первый или второй этаж. Т. 8-922-3112-278

М/с, 22-24 кв. м, не дороже 800 тыс. руб., деньги сразу. Т. 8-922-3224-946

Срочный выкуп квартир по цене 85-90 % от рыночной стоимости, деньги сразу. Т. 8-922-3123-350

1.4 СДАМ

Круглосуточная аренда 1-2-3-комн. квартир на час, сутки. Т. 8-919-7067-686, 8-932-3313-660

КВАРТИРЫ на Основном, на час, сутки, неделю, месяц. Т. 8-922-3133-443

КВАРТИРА, 600 РУБ./СУТКИ. Т. 8-950-4595-516

1-2-3-КОМН. КВАРТИРЫ. Т. 8-950-4595-516

КВАРТИРЫ от 600 руб./сутки. Т. 8-922-3107-911

КВАРТИРЫ (час, сутки, неделя) Т. 8-922-3051-117, 8-922-3118-779

1 УП в Завокзальном, 46,1 кв.м, в новостройке, на длительный срок, порядочной семье без вредных привычек, частично с мебелью, составление договора аренды, собственник, 13.5 тыс. руб., всё включено, предоплата. Т. 8-922-3390-010

1 УП в Завокзальном, 9/9 эт., ремонт, мебель, бытов. техника (нет стир. машины), семейной паре, на длит. срок, без детей и животных, 9 тыс. руб. Т. 8-922-3038-900

1 УП в Завокзальном, полностью новый косм. ремонт, частично с мебелью и быт. тех., сол. сторона, пластиковые окна, новая жел. дверь, хорошие соседи, большая дет. площадка, 8 тыс. руб. + комм. Т. 8-922-3219-981

1 УП на Уральской, с меб. и быт. техникой, 7 тыс. + эл-во и вода. Т. 8-922-3205-385

1 УП по Вокзальной, 39/1, корп. 2, частично с мебелью, 7000 плюс коммунальные платежи. Т. 8-922-3438-462

1 хр. на Основном, по К. Маркса, 55, 4/5 эт., 29,6 кв. м, не угловая, балкон, частично с мебелью на кухне, 6500 руб./мес. + счетчики. Т. 8-922-3212-088

1-комн. кв. в новостройке, на Основном, частично с мебелью, техника, ремонт, 12 тыс. руб. + счет. Т. 8-922-3215-686

1-комн. кв. в районе автовокзала, на длительный срок. Т. 8-922-3224-657

1-комн. кв. в районе парка, семейным, некурящим, без домашних животных, только на длительный срок, оплата ежемесячно, 7 тыс. руб. плюс счетчики. Т. 8-908-2691-969

1-комн. кв. на Основном, в районе 10 школы, 4 эт., пластиковые окна, застекленный балкон, кухонный гарнитур, холодильник, 8500 рублей (все включено). Т. 8-909-1040-154

1-комн. кв. на Основном, в удовлетворительном состоянии, квартплата + счетчики. Т. 8-922-3318-722

1-комн. кв. на Основном, по Кабалевского, 21, без мебели, 4 эт., 7.5 тыс. руб. Т. 8-922-3641-189

1-комн. кв. на Основном, частично с мебелью. Т. 8-922-3513-039

1-комн. кв. на Уральской, семейным, 6 тыс. руб. + счетчики. Т. 8-922-3254-509

1-комн. кв. на Уральской, частично с мебелью, на длительный срок, большая лоджия, сделан ремонт, 8 этаж, без животных, 10 тыс. руб. (всё включено). Т. 8-922-3821-133

1-комн. кв. на основном, с мебелью, техника, ремонт, 8 тыс. руб. + счет. Т. 8-922-3224-946

1-комн. кв. по Вокзальной, с мебелью, техника, Евро-ремонт, 14 тыс. руб. + счет., Т. 8-922-3215-686

1-комн. кв. по Кабалевского, 10, с мебелью, на длительный срок. Т. 8-922-3143-103

1-комн. кв. по Кабалевского, 24, 24 кв. м, 5 эт., 6 тыс. руб. + счетч. Т. 8-922-3074-142

1-комн. кв., 18 кв.м, 2/5 эт., Кабалевского, 28, 6 тыс. руб./мес. Т. 8-922-3173-628

1-комн. кв., 22 кв.м, 6/6 эт., ул. Мира, д. 8, 7 тыс. руб./мес. Т. 8-922-3070-089

1-комн. кв., 30 кв.м, 3/5 эт., ул. Гагарина, 5 тыс. руб./мес. Т. 8-922-2406-029

1-комн. кв., 30 кв.м, 4/5 эт., ул. Ленина, 41, 8 тыс. руб./мес. Т. 8-922-6425-520

1-комн. кв., 30 кв.м, 5/5 эт., Шлюзовая улица, 9, 6 500 руб./мес. Т. 8-922-2465-068

1-комн. кв., 33 кв.м, 3/3 эт., ул. Ленина, 6 500 руб./мес. Т. 8-922-3573-720

1-комн. кв., 34 кв.м, 1/9 эт., ул. Советская, 30/1, 7 тыс. руб./мес. Т. 8-922-3096-775

1-комн. кв., 36 кв.м, 4/5 эт., Проспект Победы, 28, 8 тыс. руб./мес. Т. 8-922-3097-746

1-комн. на длит срок, по Советской, 1 этаж. Т. 8-922-6468-039

1-комн.кв., 19 кв.м, в Завокзальном. Т. 6-08-69 после 20.00

2 хр. на Основном, по Мира, 10, с мебелью, предоплата. Т. 8-902-4781-171, 8-922-3130-457

2 хр., 1 эт., комнаты раздельные, санузел раздельный, минимальный набор мебели и бытовой техники, необходимой для жилья, 8000 руб. + коммуналка. Т. 8-912-9865-846

2-3-комн. кв., для организаций, на любой срок, оформление договора, безнал. расчет. Т. 8-922-3215-686

2-комн. кв. в Завокзальном в Новостройке, 3/5 эт., мебель, техника, кондиционер, 15 тыс. руб. + счет. Т. 8-922-3215-686

2-комн. кв. в Завокзальном в Новостройке, ремонт, частично мебель, 13 тыс. руб. + счет. Т. 8-922-3224-946

2-комн. кв. в Завокзальном, по Сосновой, 17. Т. 8-922-3404-525

2-комн. кв. в Завокзальном, ремонт, мебель, техника, 84 кв. м, 3 эт., 20 тыс. руб. + счет. Т. 8-922-3215-686

2-комн. кв. в Завокзальном, частично с мебелью, бытовой техникой, на длительный срок, 11,5 тыс. руб. + счетчики (вода, газ, электричество), 3 этаж. Т. 8-908-2771-255

2-комн. кв. в Ижевске, район Металлург, на длит. срок, с мебелью и быт. техникой. Т. 8-922-3818-751

2-комн. кв. в д. Марково, 2-эт., частично с мебелью, 2 балкона, на длит. срок, 5 тыс. руб. + ком. усл., предоплата за 2 мес. Т. 8-922-3035-206

2-комн. кв. в п. Новом, недорого, возможна продажа. Т. 8-992-2057-010

2-комн. кв. на Заре (мебель, бытовая техника, кроме стиральной машины), рядом школа, д/сад, магазин, 9 тыс. руб. + сч. Т. 8-922-2451-923

2-комн. кв. на Заре, по бульвару Текстильщиков, 17/1, 2/9 эт., частично с мебелью, з/лоджия, раздельный санузел, 10 тыс. руб. + ком. услуги по счетчикам. Т. 8-922-3876-991

2-комн. кв. на Основном в Новостройке, 74 кв. м, с мебелью, техника, ремонт, 18 тыс. руб. + счет. Т. 8-922-3224-946

2-комн. кв. на Основном с мебелью, техника, ремонт, душ. кабина, 12 тыс. руб. + счет. Т. 8-922-3224-946

2-комн. кв. на Основном, 5/9 эт., частично с мебелью, без быт. техники, семейной паре, опл. ежемес., 10 тыс. руб. + счетчики. Т. 8-922-3280-047

2-комн. кв. на Основном, для организаций, 4 спальных места, 12 тыс. руб. + счет. Т.8-922-3215-686

2-комн. кв. на Основном, новостройка, 56 кв. м, ремонт, мебель, разд. санузел, 11 тыс. руб. + счет. Т. 8-922-3215-686

2-комн. кв. на Основном, с мебелью, техникой, ремонт, 13 тыс. руб. + счет. Т. 8-922-3215-686

2-комн. кв. на Уральской, 4 эт., мебель, техника, ремонт, 15 тыс. руб. + счет. Т. 8-922-3224-946

2-комн. кв. на основном с мебелью, техника ремонт, 13 тыс. руб. + счет. Т.8-922-3215-686

2-комн. кв. по Вокзальной, 55, 4/5 эт., частично с мебелью, и быт. тех., пл. окна, ремонт, з/балкон, 10 тыс. руб. + счетчики. Т. 8-922-3653-012

2-комн. кв. по Вокзальной, 65, 4/5 эт., комн. изолир., частично с мебелью и быт. тех., 10 тыс. руб. + сч. Т. 8-922-3653-012

2-комн. кв. по Вокзальной, на длит. срок, с меб. и быт. техн., 13 тыс. руб. + счетчики. Т. 8-922-2406-121

2-комн. кв. по Вокзальной, на длит. срок, с мебелью и быт. техникой, 12 тыс. руб. + счетчики, предоплата. Т. 8-922-2406-121

2-комн. кв. по Сосновой, 17, на длит. срок. Т. 8-922-3404-525

2-комн. кв. по Сосновой, на длительный срок, 1 этаж, без мебели, теплая, светлая, большая лоджия, 7 тыс. руб. + коммунальные. Т. 8-922-3036-368, Алексей

2-комн. кв., 22.9 кв.м, 4/5 эт., ул. Кабалевского, 24, 6 тыс. руб./мес. Т. 8-929-2336-834

2-комн. кв., 40 кв.м, 5/5 эт., ул. Кабалевского, 13, 8 тыс. руб./мес. Т. 8-992-2244-397

2-комн. кв., 42 кв.м, 5/5 эт., ул. Кабалевского, 11, 12 тыс. руб./мес. Т. 8-922-3327-564

2-комн. кв., 44 кв.м, 5/5 эт., ул. Шлюзовая, 9 тыс. руб./мес. Т. 8-922-3173-375

2-комн. кв., 48 кв.м, 1/5 эт., ул. Ленина, 38, 13 тыс. руб./мес. Т. 8-952-4042-737

2-комн. кв., 52 кв.м, 2/9 эт., б-р Текстильщиков, д. 17/1, 10 тыс. руб./мес. Т. 8-922-3876-991

2-комн. кв., 60 кв.м, 3/5 эт., п. Марковский, д. 16, 4 тыс. руб./мес. Т. 8-922-3009-454

2-комн. кв., на длительный срок, 2 этаж, теплая, с перепланировкой, большая ванная, встроенные шкафы, кухонный гарнитур, прихожая, возможна доукомплектация мебелью. Т. 8-902-8304-870

2-комн. кв., с мебелью и техникой, ремонт, 15 тыс. руб. + счет. Т. 8-922-3215-686

3-комн. кв. в на Основном, 70 кв. м, 7 эт., мебель, техника, 15 тыс. руб. + счет. Т. 8-922-3215-686

3-комн. кв., 54 кв.м, 4/9 эт., Карла Маркса, 15, 30 тыс. руб./мес. Т. 8-922-3285-533

3-комн. кв.на Уральской, 90 кв. м, ремонт, мебель, техника. Т. 8-922-3215-686

4-комн. кв. по Вокзальной, 39, на длительный срок, возможно сдача по комнате. Т. 8-922-3305-030

КГТ в пер. Камском, 3, 13 кв. м, частично с мебелью, 4 тыс. руб. Т. 8-922-3147-879

КГТ на длительный срок, по ул. Ленина, 79, с мебелью, ремонт, кухня, душевая кабина. Т. 8-908-2488-983, 8-922-3314-119

КГТ по Вокзальной, 13 кв. м, частично с мебелью, 4 тыс. руб. Т. 8-922-3147-879

КГТ по Кабалевского, 26, 5 эт., частично с мебелью, 5500 рублей. Т. 8-922-3427-363

КГТ по Кабалевского, 28, 2/5 эт., 18 кв.м, чистая, без мебели, 5 тыс. руб. Т. 8-922-6497-785

ККТ 10 кв.м, на Основном. Т. 8-909-7315-753

ККТ 12 кв. м по Ленина, 2, 3 этаж, душ и санузел на 4 комнаты, с мебелью, 5000 все включено. Т. 8-922-6448-023

ККТ в центре, по К.Маркса, 25, без мебели, на длительный срок, хорошие соседи, 4500 + э/энергия. Т. 8-922-3067-387

ККТ на Основном, с мебелью, на длительный срок, соседи семейные. Т. 8-922-6465-891

ККТ по К. Маркса, 25, 18 кв.м, с балконом, без мебели. Т. 8-922-3067-387

ККТ по Ленина, 2, 4500 руб./мес., все включено, в комнате есть диван, шкаф, телевизор. Т. 8-922-3469-302, 8-922-2457-573

ККТ по Ленина, 20, 4500 + эл/счётчик. Т. 8-922-3163-696

ККТ по Приморскому б-ру, 19, на длит. срок, с меб. и быт. тех., санузел и кухня в комнате, опл. ежемес., чистая. Т. 8-922-3129-853

ККТ по Приморскому б-ру, 51, 12 кв.м., окно на Газпром, 5000 в месяц, на длительный срок. Т. 8-922-3005-353

ККТ по Приморскому б-ру, 59, 2 эт., после ремонта, чистая, теплая, с меб., хор. соседи, 4.5 тыс. руб., все вкл. Т. 8-932-3316-829

ККТ по Приморскому б-ру, 59, 4 эт., без мебели, на длит. срок. Т. 8-922-2413-372

ККТ, 12 кв. м, 4 тыс. руб., с мебелью. Т. 8-922-3569-287

ККТ, 12,7 кв.м, с мебелью и эл. плитой, 4 тыс. руб. Т. 8-922-3569-287

Квартира в Ижевске, студентам. Т. 8-922-3157-964, 8-950-8349-248

Квартира на Основном, на длит. срок, без мебели. Т. 8-922-3328-676

Квартира по Кабалевского, 28, 18 кв. м на длит. срок (после ремонта), ванна, туалет, гор. вода. Т. 8-922-3013-311, 8-922-3013-315

Квартира-студия, центр города, в квартире ремонт, балкон, есть диван, шкаф, стол компьютерный, встроенная кухня, на длительный срок, только порядочным, чистоплотным людям, 8000 + к/у. Т. 8-922-3870-027

Комната (2 места), санузел, телевизор, мягкая мебель, СВЧ-печь, холодильник, столовая посуда, чайник, кухонный уголок, душевая кабина, туалетный столик в комнате. Т. 8-922-3618-490

Комната 10 кв.м, в коммуналке, в центре города. Т. 8-922-3579-833

Комната 20.7 кв. м, в 3-комн. кв., 2 эт., мебель, посуда, б/тех., по Азина, одинокому человеку, проживание с хозяйкой. Т. 8-922-3218-462

Комната в 2-комн. кв., отдельная, с телефоном и мебелью, проживание с хозяином, 3,6 тыс. руб. Т. 3-41-93, 8-929-2340-381

Комната в б/д, 14.2 кв. м, 2 эт., 4 тыс. руб. Т. 8-922-3103-500

Комната в общежитии Молодость (Ленина, 63/2), 5000 руб. + эл/счётчик. Т. 8-922-3163-696

Комната в общежитии Речник, 18 кв.м, с мебелью, на длит. срок, 6500 за всё. Т. 8-922-3201-166

Комната на подселение в 2-комн. кв. по Советской, 4, 5 эт., стир. машина, холодильник, частично мебель, интернет, оплата ежемесячно, 5000 руб. + счетчики. Т. 8-922-3701-085, 8-922-3073-880

Комната по К. Маркса, 25, с меб., 9 кв. м, 4 тыс. руб., все вкл. Т. 8-922-3573-033

Комната, 20.7 кв.м, в трехкомнатной кв., по Азина, с меб., одинокому человеку или студентам, предоплата за 1 мес., проживание с хозяйкой. Т. 8-922-3218-462

Комнату по ул. К. Маркса, 3/1, 4 этаж, с мебелью. Т. 8-922-2400-296

М/с 12 кв.м, на Основном, напротив пед. колледжа, частично с мебелью, душ. кабина, на дл. срок, 7500 руб., все включено. Т. 8-922-3338-958

М/с 22 кв.м на Уральской, солнечная сторона, желат. семейным, цена договорная. Т.8-922-4913-604, 6-27-37

М/с в р-не Института физ-ры молодой паре без детей и в/п, на длит. срок, 7,5 тыс. руб., предоплата за месяц, все включ. Т. 8-922-3338-958

М/с в р-не ТЦ Джамбо, с меб. и душевой каб., на длит. срок, 7.5 тыс. руб., предоплата за месяц, все включ. Т. 8-922-3338-958

М/с на Заре, 12 кв. м, на длительный срок, с мебелью, но без бытовой техники, 6000 + квар. плата. Т. 8-922-2432-403

М/с на Заре, 17 кв. м, 2/5 эт., частично с мебелью. Т. 8-922-2450-383

М/с на Заре, 18 кв.м., частично с мебелью, 5000 руб. + счётчики. Т. 8-922-3166-380

М/с на Заре, 22 кв. м, 5/5 эт., без мебели, на длит. срок, 5 тыс. руб. + к/у. Т. 8-950-4697-871

М/с на Заре, по Декабристов, 19, 17.9/30.2 кв.м., без мебели. Т. 8-912-9820-121

М/с на Основном, 18 кв. м, на длит. срок, без мебели и без бытовой техники, 6 тыс. руб. + квар. плата. Т. 8-922-6462-372

М/с на Основном, около налоговой, балкон, косметический ремонт, сантехника поменяна, счетчики на воду, чистая и светлая, соседи спокойные, предоплата за 2-3 мес. Т. 8-908-2768-848

М/с на Уральской, без мебели, без балкона, 3 этаж, недорого, т.к. квартира продается, 5 тыс. руб. + счетчики. Т. 8-912-4923-290

М/с на Уральской, по Советской, 10, с мебелью и бытовой техникой, на длительный срок, предоплата за 1 мес., 7.5 тыс. руб. Т. 8-922-6410-713

М/с на Уральской, чистая, уютная. Т. 8-922-3014-787, 8-922-3866-355

М/с по Вокзальной, 37, 12 кв.м, 4 эт., с мебелью, на очень длительный срок, 7000 + свет + вода. Т. 8-922-3285-622

М/с по Вокзальной, 53, 18 кв.м, 5 этаж, частично с мебелью, холодильник, на длительный срок, семейным, 7000 + счетчики. Т. 8-908-2670-160

М/с по Вокзальной, 57, 1 эт., 28.8 кв.м, быт. техника, ТВ, холодильник, стир. машина, на длительный срок, 7 тыс. руб. + счетчики, +3 тыс. руб. агент. договор. Т. 8-922-3093-838

М/с, 12 кв.м, на Основном, одному чел. без в/п или двум девушкам, опл. ежемес., на длит. срок, 7.5 тыс. руб., все включено. Т. 8-922-3338-958

М/с, 22 кв. м, без мебели, 2 эт., ж/дверь, пластиковые окна, по Вокзальной, семье, на длит. срок, 6 тыс. руб.+ счетчики. Т. 8-922-3240-932

м/с на Заре, 30 кв. м, 4/5 эт., частично с мебелью, 5 тыс. руб. + к/пл. Т. 8-922-3166-380

1.5 СНИМУ

Помогу сдать, снять квартиру, оформление договоров. Т. 8-950-4595-516

1-2-3-комн. кв. Т. 8-922-3224-946

1-2-3-комн. кв. Т. 8-950-4595-516

1-2-3-комн. кв. или дом. Т. 8-922-3215-686

1-комн. кв. Т. 8-922-3221-391

1-комн. кв. на 2-3 месяца, желательно 1 этаж. Т. 8-922-3084-071

1-комн. кв., 5 500 руб./мес. Т. 8-922-3132-153

1-комн. кв., 5 тыс. руб./мес. Т. 8-919-7032-925

1-комн. кв., 6 тыс. руб./мес. Т. 8-922-3571-014

1-комн. кв., 6 тыс. руб./мес. Т. 8-929-2339-912

1-комн. кв., 7 тыс. руб./мес. Т. 8-902-6335-579

1-комн. кв., 8 тыс. руб./мес. Т. 8-905-8756-508

1-комн. кв., 9 тыс. руб./мес. Т. 8-910-4197-694

2-комн. кв., 10 тыс. руб./мес. Т. 8-908-2763-813

2-комн. кв., 10 тыс. руб./мес. Т. 8-982-4340-931

Молодой человек без вредных привычек, работающий, снимет комнату или 1-комн. кв. в пределах 7000 руб./мес. Т. 8-922-3359-325

ЧАСТНЫЙ ИНТЕРЕС ★ ВАШ ПАРТНЁР В РЕКЛАМЕ Телефон рекламного отдела 2-23-11

ПОДАТЬ ОБЪЯВЛЕНИЕ В «ЧИ» ЛЕГКО! >222-68 | НА ЭЛЕКТРОННУЮ ПОЧТУ bo@chaint.ru | 8-922-3122-226 КРУГЛОСУТОЧНО | НА САЙТЕ chaint.ru В ГРУППЕ ВК vk.com/chaint В РЕДАКЦИИ ул. Мира, 1А | Объявления в текущий номер **принимаются до 14:00 вторника.** Купон и правила подачи объявлений **на стр.10**

КОММЕРЧЕСКАЯ НЕДВИЖИМОСТЬ

1.6 ПРОДАМ

РУБРИКА ПЛАТНАЯ

Магазин в д. Гаревой, по Мира, 34, (блочное здание, 2 этажа), 475.3 кв. м, с зем. участком 1.345 кв. м, в настоящее время используется под магазин отделочных и хозяйственных товаров, 5.5 млн рублей. Т. 8-919-4555-553, 4-12-12, Евгений

Магазин «Кировский» на Заре-2, по Кирова, 12, 150 кв. м, газовая котельная, склад-гараж, земельный участок 1808 кв. м, 6.5 млн руб. Т. 8-919-455-55-53, 4-12-12, Евгений

ТАНЦЕВАЛЬНЫЙ КЛУБ в п. Марковском, в торговом центре, 2 этаж, полностью оборудован, 120 тыс. руб. Т. 8-919-455-55-53

5 этаж в центре города, в торговом доме Планета свет, по Приморскому бульвару, 38/1, 90 кв.м, большой пешеходный и автомобильный трафик, рядом рынок, автовокзал, остановки, 4 млн. руб. Т. 8-922-2442-222

Ангар, бетонная площадка, дом, сторожка, земля в собственности, р-н Полуострова около асфальтированной дороги, продаю только производственное помещение, без оборудования, 3.5 млн руб. Т. 8-922-2442-222

Дом 1-этажный, с земельным участком, расположенный рядом с объездной дорогой на Марково, дом 147 кв.м., земельный участок (садоводство), 32 сот., отопление, канализация, хороший вариант под автосервис, шиномонтаж, автомойку, кафе, кемпинг, 1.6 млн руб. Т. 8-922-2442-222

Здание 1-эт., гараж на 9 мест, по ул. Промышленная, 15/1 (сразу за паспортным столом), 172,1 кв.м, земельный участок 225 кв.м, отопление, эл-во, отличное место для коммерческой деятельности, высокая проходимость, удобный подъезд, можно использовать под автосервис, магазин и другое, 1.7 млн руб. Т. 8-922-2442-222

Здание 2-этажное, блочное, по ул. Промышленной, 4 (территория ЗСД), офисно-промышленного назначения, 221 кв.м, санузел, отопление, 2,4 млн руб., торг при осмотре. Т. 8-922-2442-222

Здание 200 кв.м, по ул. Уральской, 12а, свободное назначение, 3.5 млн. руб. Т. 8-922-6497-785

Здание по Промышленной, 3/1, 2-этажное, 235 кв.м., земельный участок 15 соток, напротив Завода строительных конструкций, своя газ. котельная, отопление, канализация, ремонт, можно использовать как жилой дом, 2.8 млн руб., торг, рассмотрим все варианты обмена (квартира, коммерческая недвижимость). Т. 8-922-2442-222

Здание склада по ул. Речная, 1, на территории КШТ, площадь застройки 862,5 кв.м, незавершенное строительство, степень готовности 85%, полы бетонные, 4.5 млн руб., торг. Т. 8-922-2442-222

Зем. участок в Завокзальном, рядом с Сосновым бором, 7.5 соток, под коммерческую деятельность, многофункциональное общественно-жилые здания, коммуникации рядом, асфальтированный подъезд, 1 млн. руб., торг. Т. 8-922-3368-992

Зем. участок под здание склада, на Промышленной, 8/14, 12.5 соток, проектная документация, согл. подкл. всех коммуникаций, инженерно-геологических изысканий, исп. докум., удобный подъезд, 3 млн. руб., торг. Т. 8-922-2442-222

Земельный участок на территории КШТ, 14 соток, в 100 метрах от въезда на территорию КШТ, разрешенное использование: промышленные предприятия, 800 тыс. рублей, готовы построить производственное помещение, под характеристики заказчика, на данном земельном участке, срок выполнения работ от 3 до 6 месяцев, в зависимости от характеристик объекта. Т. 8-922-2442-222

Кирпичный бокс в Завокзальном, 9х11, 101 кв.м, кооператив Паритет, большие ворота 3х3 м, пол бетон, крыша плиты + утеплитель + профнастил, напротив дома по Сосновой, 19, сразу у въезда в кооператив, сторожка напротив, отдельный электрощит 380В, земля и бокс в собственности, отлично подойдет для коммерческой деятельности (шиномонтаж, мастерская и т.д.), 1.15 млн руб. Т. 8-922-3123-350

Магазин в Б. Букоре, по Советской, 21, 305 кв. м, все в собственности, 5,5 соток земли, разрешенное использование зем. участка: зем. участки магазинов, назначение здания торговое, 2.1 млн руб. Т. 8-922-2442-222

Магазин в д. Дедушкино, по ул. 40 лет Победы, 261,8 кв.м, документы готовы, в собственности, 700 тыс. рублей. Т. 8-922-2442-222

Магазин, по ул. Камской, 3/1, 200 кв.м, 1 этаж с подвалом, магазин находится в хорошем районе Уральской, большой пешеходный трафик, центр спального района, в доме находятся еще несколько действующих магазинов, возможен обмен на квартиру, 3.2 млн руб. Т. 8-922-2442-222

СДАМ В АРЕНДУ в п. Марковский:

- торговые площади;
- тёплые склады от 10 до 700 м²;
- офисные помещения;
- помещение под парикмахерскую.

Тел. 8-919-455-55-53

РЕКЛАМА

Недвижимость по Мира, 32, 64 кв.м, цокольный этаж с входной группой. Отличный офис, парикмахерская, мастерская, 3.6 млн руб. Т. 8-922-3112-278

Нежилое (подвальное) помещение по Декабристов, 23, корп. 3, ТЦ Три танкиста, 450 кв.м, 5 млн руб. Т. 8-922-2442-222

Нежилое подвальное помещение, по ул. Декабристов, 16/1, 216 кв.м. Т. 8-922-2442-222

Нежилое помещение (под магазин), по Гагарина, 18, 800 кв.м, хорошая инфраструктура, рядом учебный центр Газпром, ресторан Бавария микс, кафе Прага, продается с арендаторами, окупаемость 6-8 лет, 11.4 млн. руб. Т. 8-922-2442-222

Нежилое помещение на Заре, по ул. Декабристов, 5/4, 380 кв.м, можно использовать под хостел, офисы, хороший пешеходный трафик, вся инфраструктура рядом, возможна продажа по частям, рассмотрим вариант обмена на жилую недвижимость, земельные участки, так же рассмотрим вариант взаимозачета по строительным работам, 6.49 млн. руб. Т. 8-922-2442-222

Нежилое помещение, 18 кв.м, свободного назначения, по Шлюзовой, 8, в помещении есть ванна и санузел, 620 тыс. руб. Т. 8-922-6497-785

Нежилое помещение, 59 кв.м., на Заре, по бульвару Текстильщиков, 12, отдельный вход, 1.5 млн руб., торг. Т. 8-906-8884-774

Нежилое торговое (офисное) помещение в центре города, по ул. Кабалевского, 26/1, 430 кв. метров, все коммуникации, имеется удобная вместительная парковка, большой автомобильный и пешеходный трафик, 14.9 млн руб., торг, рассрочка, ипотека. Т. 8-922-2442-222

Организация сдает
ПОМЕЩЕНИЯ В АРЕНДУ ПОД ОФИС
площадью:
3 этаж: 22,0; 47,4; 49,0 м²
2 этаж: 15,8; 30,5; 31,2; 31,5; 33,2; 51,1 м²
Т.: 8-922-382-21-83, 8-919-440-62-03
По адресу: **Приморский б-р, 32** (бывшее упр. ВГЭСС)
РЕКЛАМА

Объекты в Заводе Михайловском: земельный участок, с/х назначения, 551 га (аренда до 2060 г.); земля КФХ, 6 га (собственность); лесной участок, 908 га (аренда до 2050 г.), с видами пользования: заготовка древесины 5000 м3 в год с породным составом береза, липа, осина, ведение охотничьего хозяйства, ведение сельского хозяйства; плотина пруда, 272,5 кв.м. (собственность); пруд, 13 га (аренда на 49 лет); земельные участки на берегу пруда, 6 шт. по 0,5 га (ЛПХ с разрешением на строительство, собственность); производственная зона подсобного хозяйства, 17,7 га (собственность), на производственной зоне находится (все объекты в собственности): депо подсобного хозяйства, гараж-667,5 кв.м, подстанция свинокомплекса, 22,5 кв.м, административное здание свинокомплекса на 800 голов, 387,4 кв.м, проходная свинокомплекса, 67,7 кв.м, канализационные сети, 675,5 пог.м, навес для с/машины, 766,8 кв.м, свинарник №2, подъезд и площадки, 4064,2 кв.м, навес над пилорамой, 94 кв.м, скважина №2, сеть водопровода 1244,5 пог.м, свинарник №3, рассмотрим варианты продажи частями, субаренду или аренду, обмен на квартиру или коммерческую недвижимость, 19.5 млн. руб. Т. 8-922-2442-222

Одноэтажное складское здание из кирпича, по Промышленной, 8, вл. 9, подъезд с двух сторон, откатные ворота, так же по обеим сторонам рампа для удобства разгрузки/загрузки грузовых автомобилей, 725 кв.м, 4.2 млн руб. Т. 8-922-2442-222

Офисное помещение по адресу: Приморский бульвар, 38/1, общая площадь 108 кв. м, 3/5 эт. офисного здания Планета Свет. Сделан качественный ремонт. Парковка. Панорамная лоджия, Круглосуточный доступ. Шикарное место. Цена 5 000 тыс. руб. Т. 8-922-3112-278

Построим производственные площади под характеристики заказчика, на зем. участке 14 соток, на территории КШТ, 100 метров от центрального въезда, участок в собственности, разрешенное использование: промышленные предприятия, сроки возведения объекта недвижимости от 3 до 6 месяцев, в зависимости от характеристик строимого объекта. Т. 8-922-2442-222

Производственная база (часть нежилого кирпично-блочного здания с пристроенным гаражом на 20 машин), 696,6 кв.м, земельный участок в аренде, на Точмаше, 8.5 млн. руб., торг. Т. 8-906-8884-774

Производственное помещение, 93 кв. м, столярная мастерская на охраняемой территории бывшего СМУ-1, с большими гаражными воротами, может быть использовано для СТО, складское помещение, пол бетонированный, с проложенными рельсами по длине, есть возможность подключения к коммуникациям, 1 млн. руб. Т. 8-922-3112-278

Производственное помещение, ул. Промышленная, 4 (территория ЗСД), 650 кв.м, полноценно действующее помещение для любого производства: отопление, свет, кранбалка, 4,5 млн. руб. Т. 8-922-2442-222

Склад, одноэтажное кирпичное здание, по ул. Промышленной, 5/2, корпус 17, 600 кв.м, полностью готов к эксплуатации, отопление, канализация, вода, свет, 7 млн. руб., 3 помещения, 1-эт. кирпичное здание, 100 кв. м, 1.25 млн руб., 43 кв. м, 516 тыс. руб., 300 кв. м, 3.6 млн руб., промышленно-складского назначения, центр промышленной территории, полностью готов к эксплуатации, собственная газовая котельная, проведено полностью отопление, эл-во 380 В, канализация, вода, асфальтированный подъезд. Т. 8-922-2442-222

Складское помещение по Промышленной, 8В, корпус 14, 614 кв.м, на территории охраняемой базы, рядом железная дорога, электричество, удобный подъезд, два офисных помещения, большой гараж, склад без отопления, 5 млн. руб. Т. 8-922-3368-992

Торговое подвальное помещение по Гагарина, 36, 400 кв.м, отличный вариант для ведения розничного бизнеса: находится в одном из домов спального района, в 50 метрах гаражный кооператив, через дорогу - малоэтажная частная застройка, 3 млн руб. Т. 8-922-2442-222

Торговый павильон, 52,23 кв.м, разделен на три части: торговая зона, зона кассира, склад, расположен на Центральном рынке, отличное месторасположение, 480 тыс. руб., возможна сдача в аренду, с последующим выкупом. Т. 8-922-3093-838

1.8 СДАМ

Торговая площадь в магазине «Чайка» по К. Маркса, 24 (трехэтажка)2 эт., 34 кв. м, или продам. Т. 8-922-3150-612

Офисы в ТЦ «Ермак», 4 эт., 14.2-53.2 кв. м (можно полфиса) **Акция! Цена от 220 руб./кв.м в месяц.** Охрана, уборка, вода, отопление. Возможно предоставить юр. адрес. **Т. 8-922-3026-027**

На охраняемой базе СУ-4 по Промышленной, 12 ПОМЕЩЕНИЯ под офис, склад, гараж. Открытая стоянка. Т. 8-922-3138-859

Два нежилых помещения, по пр. Победы, 22, 9 кв.м каждое, находятся в помещении общей площадью 119 кв.м, все коммуникации, цокольный этаж, отдельный вход, хороший пешеходный трафик, хорошая парковка, 5000 руб. в месяц за 1 помещение, рассмотрим обмен и продажу, 4.3 млн руб. Т. 8-922-3538-606

Здание, 200 кв.м, по ул. Уральской, 12а, свободное назначение, 450 руб./кв.м. Т. 8-922-6497-785

Нежилое помещение по Промышленной, 15/1, 600 кв.м, отопление печное, вода централизованно, возможно под производство или склад, 100 руб./кв. м. 8-922-3368-992

Нежилое помещение по пр. Победы, 22, 119,3 кв.м, все коммуникации, цокольный этаж, отдельный вход, хороший пешеходный трафик, хорошая парковка, 40 тыс. руб. за месяц, или продам, 4.5 млн. руб., рассрочка, обмена на недвижимость, транспорт, реальному покупателю торг. Т. 8-922-3368-992

Нежилое помещение по пр. Победы, 22, 119.3 кв.м, все коммуникации, цокольный этаж, отдельный вход, хороший пешеходный трафик, хорошая парковка, 400 руб./кв.м. Т. 8-922-3368-992

Нежилое помещение по пр. Победы, 22, 119.3 кв.м, все коммуникации, цокольный этаж, отдельный вход, хороший пешеходный трафик, хорошая парковка, 50 тыс. руб./месяц, или продам 4.7 млн руб., реальному покупателю торг, рассм. вариант рассрочки, обмена на недвижимость, транспорт. Т. 8-922-3368-992

Офисно-торгово-складские площади на территории з-да Точмаш, удобный подъезд, фасадная часть зданий просматривается со стороны дороги, от 70 кв.м. до 800 кв.м, все помещения теплые, разбиты по секциям, с отдельными входными группами площадью 70, 100, 360, 600 кв.м, 70 руб. за кв.м. Т. 8-922-3368-992

Офисное помещение по ул. Азина, 9 (р-н Уральская), разбито на 3 кабинета общ. площадью 8-16 кв.м, парковка для автомобилей, хороший автомобильный трафик, 500-800 рублей за кв.м. в зависимости от арендуемой площади. Т. 8-922-2442-222

Офисы в ТК Акварель, от 400 руб./кв. м. Т. 8-922-3215-686

Помещение в ТД Альянс, площадь от 30 до 120 кв.м., цокольный этаж, центр города, хороший автомобильный и пешеходный трафик, парковка для автомобилей, все остальные помещения в ТД заняты арендаторами, 350-500 рублей за кв.м. в зависимости от арендуемой площади. Т. 8-922-2442-222

Помещение офисное по Вокзальной, 9, напротив здания полиции, 100 метров до центрального рынка. Т. 8-922-3607-403, Ольга

Помещение офисное по Промышленной, 8/17, база Меркурий, 300 руб./кв. м, все включено. Т. 8-922-2413-372

Помещение офисное, 8-80 кв. м, 200 руб./кв. м, телефон, охрана, уборка. Т. 8-902-4781-171, 8-922-3130-457

Помещение по ул. Кабалевского, 23 (бывшее кафе, рядом с магазином Губерния), Основной р-н города, 270 кв.м, коммуникации все, 4 санузла, хороший автомобильный и пешеходный трафик. Т. 8-922-2442-222

Помещение свободного назначения в центре города, по ул. Ленина (рядом с центральным Сбербанком), 2 этажа, общей площадью 300 кв.м, помещение состоит из площадей от 25 кв.м до 150 кв.м, отдельная парковка, все коммуникации, большой пешеходный и автомобильный трафик. Т. 8-922-2442-222

Помещение торговое, по пр. Победы, 12, 750 кв.м, на длительный срок, свежий ремонт, удобный подъезд, парковка, рядом остановка. Т. 8-922-3368-992

Пять офисных помещений в центе города, в ТЦ Ермак, 4 эт., правое крыло, первые два месяца аренды оплата 250 руб./кв. м, следующие месяцы оплата 350 руб./кв. м, входит оплата электроэнергии, охраны, уборка офисов. Т. 8-922-3093-838

Торгово-офисное помещение в ТК Акварель, 65 кв. м, отдельный вход, 15 тыс. руб. Т. 8-922-3215-686

Торгово-офисное помещение в центре города, по Ленина, 2, 30 кв. м, санузел, 14 тыс. руб. Т. 8-922-3224-946

Торгово-офисное помещение на Заре, от 15 до 500 кв. м. Т. 8-922-3215-686

Торгово-офисное помещение по Вокзальной, 13, 1 эт., 93 кв. м, 1000 руб. / кв. м. Т. 8-922-3215-686

Торгово-офисное помещение по К. Маркса, 94 кв. м, 500 руб./кв. м. Т. 8-922-3215-686

Торговое помещение по Кабалевского, 20 кв. м, 7 тыс. руб., все включено. Т. 8-922-3215-686

Три офисных помещения в центре города, на 4 этаже, 15, 29, 52 кв.м, в ТЦ Ермак, по Ленина, 61А, коммунальные услуги, уборка, охрана все включено, большой пешеходный и автомобильный трафик, 350 руб./кв.м. Т. 8-922-2442-222

ДОМА, ЗЕМ. УЧ.

2.1 ПРОДАМ

ОБЪЯВЛЕНИЯ О ПРОДАЖЕ ЗЕМЕЛЬНЫХ УЧАСТКОВ ПОД СТРОИТЕЛЬСТВО КОММЕРЧЕСКОЙ НЕДВИЖИМОСТИ – ПЛАТНЫЕ

ЗЕМЕЛЬНЫЙ УЧАСТОК 19 сот., на Завьялова, цена 300 тыс. руб. Т. 8-922-3224-946

1/2 доли в 3-этажном жилом коттедже, 276 кв.м, расположен в черте города, на Заре-2, красивое, тихое, живописное место, газовое отопление, электроснабжение, водоснабжение (скважина), без внутренней отделки, баня, гараж, рассмотрю любой вид оплаты, 6 млн руб. Т. 8-922-3093-838

1/2 доли дома в д. Соловьи, бетон. гараж, яма, сад, на берегу пруда. Т. 8-922-2418-333

12 сот. вдоль трассы Ольховка-Харнавы (9 км от города), ровный, место новой коттеджной застройки, эл-во, возможность подключения газа, в собственности, возможен обмен. Т. 8-922-3202-837

2 дома с земельными участками, в с. Фоки, по ул. Рагузинской, 1 дом 90,8 кв.м., 2 дом 99,8 кв.м, земельные участки (ИЖС) 9 соток, дома 6,5х9,5 м, 2 этаж из газоблоков (мансардный), окна пластик, двери металлические, эл-во 380 В, возможность подключения к газу (соседи его уже провели), есть выгребная яма и все коммуникации, кроме отопления, рассмотрим вариант обмена на квартиру, 1.55 млн руб., торг, обмен, 1 дом уже продан. Т. 8-922-3123-350

2-комн. кв. в 3-квартирном доме в п. Буренке, ул. Новая, 52.7 кв.м. + участок 10 соток, баня, сарай, в квартире проведено водоснабжение, отопление печное, пол ленолиум, окна заменены на 2-камерные пластиковые стеклопакеты, поставлены новые двери и ворота, продается с мебелью и коврами, 500 тыс. руб., возможна продажа по мат. капиталу. Т. 8-922-3181-728

4 зем. участка, ИЖС, в п. Волковском, находятся на закрытой территории, от 10 до 15 соток, проведены газ, вода, канализация, 100 руб./сот. Т. 8-922-2442-222

Благоустроенный дом из калиброванного бревна в дер. Б. Букор, гараж, участок 9 соток, 1-эт., с мансардой, общ. пл. 150 кв.м, все коммуникации, газовое отопление, на первом этаже теплый пол, или меняем на жилье по предложению, 3.5 млн. руб. Т. 8-922-6497-785

Внимание! Всем потенциальным покупателям дома №39 по ул. Светлой, идет судебное разбирательство о нарушении расстояний между постройками и границами соседнего участка. Т. 8-922-3361-432

Дача 20 кв.м, на участке 18 сот., ул. Азина, 150 тыс. руб. Т. 8-922-3233-311

Дача 20 кв.м, на участке 7 сот., пер. Гагарина, 4 600 тыс. руб. Т. 8-912-8889-591

Дача 24 кв.м, на участке 4.5 сот., Мичуринка, №15, 270 тыс. руб. Т. 8-908-2402-942

Дача 25 кв.м, на участке 4 сот., Сайгатка, 600 тыс. руб. Т. 8-922-3158-137

Дача 35 кв.м, на участке 41 сот., д. Карша. Т. 8-922-3710-878

Дача 40 кв.м, на участке 5 сот., ул. Новая, 1 000 тыс. руб. Т. 8-966-7570-654

Дача 500 кв.м, на участке 6 сот., Завьялово, массив №6. Т. 8-922-2455-858

Дача 54 кв.м, на участке 12 сот., Ольховка, 900 тыс. руб. Т. 8-922-2435-624

Дача 60 кв.м, на участке 5 сот., ул. 40 лет Октября, 500 тыс. руб. Т. 8-992-2003-005

ДОМА из зимнего леса
работа с материнским капиталом
Тел.: 8-922-354-26-30
8 (342) 204-26-30
РЕКЛАМА

Два дома в д. Гаревой, на уч. 27 сот., новая баня, гараж на 2 машины. Т. 8-982-2311-625

Два дома по Завьялова, 57 и земельный участок 10 соток, 1 дом (брус), 150 кв.м, с отличной внутренней отделкой, газ, вода, электричество, септик, крыша металлочерепица, пл. окна, ламинат, ковролин, оставляем почти всю мебель и кухонный гарнитур, гараж с автоматическим воротами на один а/м, 2 дом, 40 кв.м. газ, вода, электричество, цена за два дома и земельный участок 5.5 млн руб., возможен торг. Т. 8-922-3093-838

Два земельных участка в черте города, по Орбитальной, по 7.5 соток, ИЖС, есть газ, электричество, прописка, соседи уже живут, 1.15 млн руб. каждый. Т. 8-922-3093-838

Два земельных участка, общей площадью 1.2 га, в районе биатлона, под различные виды деятельности (база отдыха, спортивная база, производство и т.д.), помощь в переводе земли в необходимое разрешенное использование, земля в собственности, документы готовы, газ, электричество, асфальтированный подъезд, рядом два федеральных объекта (центр подготовки по зимним видам спорта Снежинка, биатлонный комплекс), обмен на недвижимость, к.н. 59:12:0810101:138, 59:12:0810101:139, 1.95 млн. руб. Т. 8-922-3448-844

Двухквартирный дом по Нагорной, 73 кв.м, площадь 1 кв. 36,1 кв.м, 2 кв. 36,8 кв.м, зем. участок ИЖС, 13 соток и 11 соток соответственно, центральная ул., электричество, газ, централизованное водоснабжение, на участке имеется гараж, баня, хоз. постройки, 3.99 млн руб., возможна продажа дома целиком или отдельно, по квартирам. Т. 8-922-3368-992

Дом 1-эт., 150 кв. м, по Октябрьской (Завьялово-1), выполнена подготовка под чистовую отделку, газовое отопление, центральное водоснабжение, 5.5 млн руб., только продажа, возможен торг. Т. 8-922-3400-008

Дом 1-эт., в с. Ольховке, по Камской, 91, 38 кв.м., земельный участок 13 соток (ИЖС), две комнаты, кухня, санузел, пластиковые окна, печное отопление, есть пристрой, баня, дровяник, на участке небольшой пруд с рыбами, колодец, выгребная яма, газ по улице, 1.4 млн руб. Т. 8-922-3368-992

Дом 1-эт., по Шлюзовой, 46/2, 52 кв.м., земельный участок ИЖС, 4 сотки, квартира в 4-квартирном доме, газ, электричество, канализация центральные, две комнаты, туалет, ванная, кухня, пл. окна, на участке баня, теплица, хозяйственные постройки, 1.9 млн руб., рассмотрим обмен на 2-комн. кв. Т. 8-922-3123-350

Дом 1-этажный, 40 кв. м (дача), в черте города, по ул. Новая в черте города, на участке 5 соток, пеноблоки, подходит для круглогодичного проживания, расчищаемый подъезд зимой, городское электричество (на зиму не отключается), для воды приготовлены кольца, в 50 метрах родник, 200 метров до Камы, возможно получение прописки и свидетельства на дом, 1 млн руб. Т. 8-922-3112-278

Дом 100 кв.м, на участке 17 сот., с. Большой Букор. Т. 8-922-6486-663

Дом 100 кв.м, на участке 9 сот., с. Фоки, ул. Подгорная, 1 000 тыс. руб. Т. 8-952-4042-737

Дом 120 кв.м, на участке 10 сот., Галево. Т. 8-912-8566-339

Дом 120 кв.м, на участке 7 сот., Биатлонная, 3 000 тыс. руб. Т. 8-922-6489-893

Дом 140 кв.м, на участке 8 сот., Завьялово, 4 500 тыс. руб. Т. 8-911-8299-123

Дом 196 кв.м, на участке 7 сот., Завьялово, 8 000 тыс. руб. Т. 8-922-3282-644

Дом 2-эт. по Высоцкого, 17, 240/390 кв.м, отопление и канализация центральные, дом находится в 50 метрах от автобусной остановки и магазина, очень хорошее место расположения, блочный/кирпичный, возможен обмен на квартиру с вашей доплатой, рассмотрим все варианты, 5.9 млн руб. Т. 8-922-2442-222

Дом 2-этажный, кирпич., на Заре-2, по ул. Славянской, 17, 246 кв.м., земельный участок (ИЖС), 12 соток, недалеко от Оазиса, 5 комнат, баня, газ, водопровод, два санузла, цокольные помещения, крыша новая, окна пластиковые, две лоджии, ухоженный участок, гараж, 7.5 млн руб. Т. 8-922-3123-350

Дом 20 кв.м, на участке 10 сот., Комсомольская, 8 280 тыс. руб. Т. 8-961-7576-190

Дом 24 кв.м, на участке 15 сот., с. Сосново, 340 тыс. руб. Т. 8-922-3649-804

Дом 280 кв.м, на участке 15 сот., с. Фоки, 2 300 тыс. руб. Т. 8-922-6404-244

Дом 30 км от города, 80 кв. м, 3 комнаты, санузел в доме, центр. в/снабж., вод. отопление + эл. котел, лет. комн., крытый двор, гараж, конюшни, баня, теплица, 24 сотки земли, рядом шк., д/с, почта, Сбербанк, 1.18 млн руб., или меняю. Т. 8-922-6427-603

Дом 40 кв.м, на участке 12 сот., Ольховка, Садовая, 1 200 тыс. руб. Т. 8-927-9140-889

Дом 40 кв.м, на участке 15 сот., мкр-н Сайгатский, ул. Подгорная, 2 000 тыс. руб. Т. 8-922-3166-859

Дом 40 кв.м, на участке 32 сот., д. Калиновка, Еловский район, 4 км, 500 тыс. руб. Т. 8-922-2458-045

Дом 42.4 кв.м, на участке 21 сот., с. Вассята, ул. Солнечная, 52, 430 тыс. руб. Т. 8-922-3660-868

Дом 47 кв.м, на участке 8 сот., д. Малый Букор, по центральной улице, 600 тыс. руб. Т. 8-953-9998-317

Дом 62 кв.м, кирпич, серия 25, зем. участок 9 соток, пос. Волковский, газ, вода, электричество, с/у, 3 комнаты, баня, 2.7 млн руб., торг при осмотре. Т. 8-922-3511-469

Дом 64 кв.м, на участке 4.7 сот., ул. Азина, 600 тыс. руб. Т. 8-919-9163-705

Дом 70 кв.м, на участке 25 сот., с. Вассята, ул. Чечкина. Т. 8-922-3523-788

Дом 75 кв.м, на участке 20 сот., д. Ваньки. Т. 8-922-3360-766

Дом 80 кв.м, на участке 12 сот., деревня Ивановка, улица Лесная, 1. Т. 8-922-3101-594

Дом 82 кв.м, на участке 15 сот., с. Б. Букор. Т. 8-922-2078-442

Дом 88 кв.м, на участке 9 сот., с. Ольховка, ул. Камская, 2 300 тыс. руб. Т. 8-925-2219-836

Дом 96 кв.м, на участке 6 сот., ул. Речная, 1 900 тыс. руб. Т. 8-902-4788-505

Дом бревенчатый в д. Чумне, новый, 100 кв. м, гараж недостроенный, зем. участок, ЛПХ, 50 сот., док. готовы, обмен, 1.4 млн руб., торг. Т. 8-922-3224-946

Дом в Еловском районе, с. Сосновка, 50 кв. м, на участке 33 сотки, дом в пригодном состоянии для круглогодичного проживания, требует ремонта, рядом река Кама, очень удобно для подсобного хозяйства и для рыболовно-охотничьей базы, 250 тысяч рублей. Т. 8-922-3112-278

Дом в Еловском районе, фундамент, 54 кв. м, огород 0.5 га, сад, пасека, скважина, колодец, пл. окна, за огородом рыжики. земляника, летом - курорт. Т. 8-922-2429-845

Дом в Зипуново, Центральная, 1, огород 20 сот., водоотвод, печное отопление, дров на 2 зимы, возм. под маткапитал. Т. 5-62-18

Дом в М. Букоре, по ул. Первомайской, вода, санузел в доме, новая печь, отопление паровое, баня, зем. участок 25 соток. Т. 8-906-8884-774

Дом в Малой Усе, в хорошем состоянии, 3 комнаты, 100 кв. м., земельный участок 62 сотки, отопление печное и электрическое, на территории два пруда, много надворных построек, омшаники и всё для пчеловодства, в посёлке вся инфраструктура: школа, садик, почта, магазин, 1.5 млн руб. Т. 8-922-3112-278

Дом в Ольховке, или меняю на квартиру в городе, рассмотрим предложения, документы готовы, в собственности. Если телефон не доступен - пишите смс. Т. 8-922-3202-837

Дом в Ольховке, по Садовой, 1-эт., 40 кв. м, бревно, зем. участок 12 соток, 10 км до города, пригодный для круглогодичного проживания, новая баня, все коммуникации в улице, возможно приобретение через маткапитал, 1.2 млн руб. Т. 8-922-3112-278

Дом в Савино, у пруда, все постройки, баня, 22 сотки, вода в доме, торг. Т. 8-922-3411-658

Дом в г. Ижевск, год постройки 2016, 107 кв. м, свет, вода, под ключ, баня, мебель, 7 сот., зем. участок, 1.7 млн руб. Т. 8-922-3224-946

Дом в г. Перми, р-н Моккино, 2.1 млн руб., торг. Т. 8-922-3224-946

Дом в д. Беркуты, отопление, газ, вода в доме, крыша и баня новые, зем. участок 10 сот., 600 тыс. руб. СРОЧНО! Т. 8-963-4842-740

Дом в д. Дубовой, по Газовиков, 40, 100 кв.м., земельный участок ИЖС, 18 соток, дом без отделки, ж/б панели, окна пластик, крыша профнастил, 3 комнаты, канализация, вода в доме, газ в перспективе, рассмотрим вариант обмена на квартиру, 1.65 млн руб. Т. 8-922-3123-350

ООО «ЛесДомСтрой»
СОВРЕМЕННЫЕ ДОМА ИЗ ДЕРЕВА
- **СРУБЫ** ручной рубки **от 18 000** руб.
- Оцилиндрованное **БРЕВНО от 6700** руб./м³
- Профилированный **БРУС от 8 000** руб./м³

les.opt@bk.ru
8-922-645-4785
РЕКЛАМА

ПОДАТЬ ОБЪЯВЛЕНИЕ В «ЧИ» ЛЕГКО! >222-68 НА ЭЛЕКТРОННУЮ ПОЧТУ bo@chaint.ru 8-922-3122-226 КРУГЛОСУТОЧНО НА САЙТЕ chaint.ru В ГРУППЕ ВК vk.com/chaint В РЕДАКЦИИ ул. Мира, 1А Объявления в текущий номер **принимаются до 14:00 вторника.** Купон и правила подачи объявлений **на стр.10**

Дом в д. Жигалки, по Зеленой, 30, 80.4 кв. м, зем. участок 27 соток, колодец, скважина, баня, конюшня, дровяник. Т. 8-922-3086-739

Дом в д. М. Букор, по Первомайской, 1г, 4х6, зем. участок 15 соток, ухожен, огорожен, смородина, 3 яблони, баня, навес 7х11, 2 теплицы, колодец, хоз. постр., все под железом. Т. 8-922-3013-785

Дом в д. Малая Уса, 60 км до города, 1-этажный, 100 кв. м, брус, зем. участок 60 сот., в хорошем состоянии, с пасекой и пчёлами, хорошая почва, 1.5 млн руб. Т. 8-922-3112-278

Дом в д. Малый Букор, 2-эт., новый, рубленный, 8х6, баня новая (евро-брус) 3х4, участок 18 соток, электричество, вода, домовая книга, документы готовы. Т. 8-922-3403-135

Дом в д. Малый Букор, 44 кв.м, вода в доме, с/у в доме, печное/паровое отопление, зем. участок 25 соток. Т. 8-906-8884-774

Дом в д. Маракуши, 35 км от города, 72 кв. м, 3 комнаты, теплый туалет в доме, центр. водоснаб., водяное отопление, котел, нов. баня из бруса 3х6, хоз. постр., гараж, эл-во, зем. участок 9 сот., в хор. сост. Т. 8-922-3383-583, 8-922-6402-252

Дом в д. Марково, по Трактовой, 6х6 м, брус 200 (лиственн.), недостр., под крышей, окна, пол, потолок накиданы, уч. 21 сотка, внизу ручей. Т. 8-922-3095-427

Дом в д. Марково, по Центральной, 150 кв.м, 20 км. от города, земельный участок 30 соток, ИЖС, фермерское хозяйство, на участке есть ферма с жилыми комнатами, три бокса, столярная мастерская, недостроенный дом (заведен под крышу), электричество, вода, скважина, отопление печное, баня, прекрасное место для проживания в доме со своим делом (фермерство), 2.5 млн руб., торг. Т. 8-922-3123-350

Дом в д. Марково, по Центральной, 2-эт., 50 кв.м, зем. участок 10 соток, садоводство, дом из шлифованного бруса, скважина, септик, второй этаж мансардного типа, всё в собственности, современный электрический котёл, баня, рядом перелесок, дом на возвышенности, красивый вид, 1.55 млн руб. Т. 8-922-3112-278

Дом в д. Н. Гарь, по Заречной, зем. участок, баня, сарай, гостевой дом, теплица, пилорама со всем оборудованием: станки, тельфер, договора с поставщиками, трансформаторная подстанция. Т. 8-906-8884-774

Дом в д. Некрасово с баней, дровяник, земельный участок, построен в 2003 г. Т. 2-89-59

Дом в д. Паньково, Еловский район, зем. участок 42 сотки, все в собств., докум. новые, 250 тыс. руб., до Камы 1 км, живописное место, рыбалка, грибы, охота. Т. 8-902-6436-689

Дом в д. Русалёвке, 29,4 кв.м, земельный участок 22 сотки, баня, конюшня, теплица, вода в доме, канализация, запас дров, или меняем на 1-комн. кв., или на 2-комн. кв. с доплатой. Т. 8-912-0689-105

Дом в д. Русалёвке, вода в доме, комбинированное отопление, 60 кв.м, надворные постройки, земля 19 соток, 1.2 млн руб., торг. Т. 8-922-3577-480

Дом в д. Русалевка по ул.Трактовая, 6. Кирпичный дом 74,4 кв.м, с баней, летней кухней, гаражом, также имеется подсобное хозяйство, конюшня, живность, теплица и т.д. Земля в собственности 1.462 кв.м, назначение ЛПХ. В доме печное отопление, свет, вода, скважина, канализация. Электричество 380В. Дом продается с мебелью. Рассмотрим обмен на 2-комнатную квартиру. Цена 1,79 млн руб. Т. 8-922-3093-838

Дом в д. Русалевска, 300 кв. м, 30 сот., ЛПХ, 2-гаража, баня, свет, вода в доме, 3.09 млн руб., торг. Т. 8-922-3224-946

Дом в коттеджном поселке Долгопрудный, д. Гаревая, 97 кв. м, зем. участок от 6 соток, все коммуник., от 2.2 млн руб., возм. обмен на квартиру. Т. 8-922-3093-838

Дом в м. Букоре, 80 кв. м, 2 эт., подвал, 19 сот. земли, в собств., 1.6 млн руб. Т. 8-922-3224-946

Дом в п. Волковском, 2-эт., 180 кв. м, газа, вода, канализ., теплый туалет в доме, зем. участок 10 соток, гараж, или меняю на квартиру с доплатой, или на два жилья. Т. 8-922-3031-067

Дом в п. Волковском, крайняя улица, СНТ №31, ГЭС и Энергетик, по ул. Восточной, р. Кама 600 м, свой пруд, до остановки 7 мин., электричество постоянное, подъезд круглогодичный, построен 1 эт., 6 соток, соседи, жилые дома. Т. 8-982-2599-727

Дом в п. Волковском, по Береговой, 26, вода, слив в доме, водонагреватель, зем. участок 13 сот., 2 теплицы, 950 млн руб., или меняем на жилье. Т. 8-922-6497-785

Дом в с. Б.Букор (76 кв.м, 3 комнаты, большая кухня), все коммуникации в доме (вода, эл-во, газ), 13 сот. земли, 2 теплицы, деревья и кустарники - все плодоносит, баня, центральная улица. Т. 8-982-4714-503

Дом в с. Б.Букор, по Садовой, 82 кв.м., из газоблоков, обшит сайдингом, с отделкой, газовое отопление, водопровод, септик, участок 15 соток, гараж, хозблок, баня. Т. 8-919-7091-650

Дом в с. Дуброво, кирпич., зем. участок 7 соток, вода, канализ., газ, постройки, 950 тыс. руб. Т. 8-922-3394-647

Дом в с. Елово, по Белинского, д. 23, 56 кв.м, благоустроенный, баня, 15 сот. земли, 1 млн. руб. торг. Т. 8-922-6497-785

Дом в с. Засечный, половина, 67 кв. м, из бруса, 3 комнаты, фундамент высокий, благоутр., вода х/г, душ. кабина, санузел, новая баня (сруб), мебель остается, стиральная машина-автомат, из одной комнаты отдельный выход на дорогу. Т. 8-951-9242-719

Дом в с. Зипуново, ул. Центральная, 1, огород 20 соток, центральный водопровод, печное отопление, канализация, дрова на 2 зимы. Возможно мат. капитал. Документы готовы. Т. 5-62-18, 8-932-3322-587

Дом в с. Кемуль, 40 кв. м, 2 комнаты + кухня, вода в доме, баня, хоз. постр., зем. участок 20 соток, рядом ост., речка. Т. 8-922-3379-612

Дом в с. Кемуль, ул. Заречная, 19, незаконченное строительство дома 6Ч6, крыша профнастил, пл. окна, центральный водопровод, электрификация 380V, 30 соток, железный гараж, стройматериалы, деревня развивается, до центра 7 мин. ходьбы, д/сад, школа, клуб, 780 тыс. руб. Т. 8-922-6442-790

Дом в с. Ольховке, 2 комнаты, вода, канализация, баня, зем. участок, посадки, газ близко, возможен обмен на 1-комн. кв. в г. Чайковском. Т. 8-922-2452-909

Дом в с. Ольховке, переулок Зеленый, 2, 2-этажный, 70 кв.м. (брус), на участке 18 сот., отопление печное, электричество, требует незначительных вложений, земля в собственности, кад. номер 59:12:0210000:322, 1.4 млн. руб. Т. 8-922-3448-844

Дом в с. Ольховке, по Камской, 1-эт., бревенчатый, 38 кв.м, земельный участок 13 соток (ИЖС), в доме две комнаты, кухня, санузел, пластиковые окна, печное отопление, пристрой, баня, дровяник, на участке небольшой пруд с рыбами, колодец, выгребная яма, газ по улице, 1.4 млн. руб. Т. 8-922-3368-992

Дом в с. Ольховке, по Камской, 88 кв.м., новый, зем. участок 10 соток, отлично подходит как для загородной дачи, так и для постоянного проживания в ближайшем пригороде, полностью благоустроенный (вода, канализация, электричество), хорошие и дельные соседи, участок пока не разработан, для просмотра звонить заранее, 2.15 млн руб., рассмотрим обмен на жильё, но без нашей доплаты. Т. 8 922-3112-278

Дом в с. Ольховке, по ул. Новой, 100 кв.м., кухня 17 кв.м., гостиная 25 кв.м., 2 комнаты по 12,5 кв.м., совмещенный с/узел 9 кв.м. с теплыми полами, котельная 7,5 кв.м., твёрдотопливный котёл, душ. кабина, новый встроенный кух. гарнитур, телефон, интернет, все коммуникации, вся внутренняя отделка, овощная яма, крыша мансардного типа, гараж со смотровой ямой, на участке баня с отдельной парилкой, 2 теплицы, большой дровяник с бетонным полом, сухое место, огород ухожен, много посадок, земельный участок 15 соток, до остановки 2 минуты ходьбы, недалеко лес, в связи с переездом, реальному покупателю торг. Т. 8-922-3009-215

Дом в с. Сосново, жилой, одноэтажный, бревенчатый, общей площадью 35 кв.м., жилой - 26,4 кв.м., с 2 пристроями, конюшня, баня, сарай, водопровод, печное отопление, зем. участок 40 соток, скоро будет проведен газ. Т. 8-922-3203-319

Дом в с. Сосново, зем. участок 30 соток, в/провод. Т. 8-922-3206-186

Дом в с. Фоки, 1-этажный, жилой, брус, по Заводской, 108 кв.м., баня, гараж, конюшня, земельный участок 20 соток, паровое отопление, электричество, вода, канализация, без внутренней отделки, 1.950 млн руб. Т. 8-922-3467-247

Дом в с. Фоки, 300 кв. м, брус, полно профильный подвал, свет, вода, септик, газ, земля 15 сот., навес на 2 машины, 2 млн руб., обмен на 3-комн. кв. в городе. Т. 8-922-3215-686

Дом в с. Фоки, 61.9 кв. м, 3 комн., кухня, ванна и туалет вместе, веранда, бойлерная, в доме русская печь-камин, отопление печное и тены, зем. участок 8 соток, баня, гараж, дровяник, садовые культуры, или меняю на 2-комн. кв. в городе. Т. 8-908-2589-058

Дом в с. Фоки, из газоблоков, з/у 9 сот., электр. отопление, наружная канализация, скважина, соседние дома газифицированы, торг, или меняю на недвижимость в Чайковском. Т. 8-922-3138-633

Дом в черте города, зем. участок 11 соток, в собств., под ИЖС, пер. Шлюзовой, 3. Т. 2-60-16, 8-922-3014-823

Дом в черте города, по Шлюзовой, 80 кв.м., земельный участок ИЖС, 13 соток, асфальт. подъезд, все коммуникации (газ, отопление, канализация), баня, беседка для отдыха, ухоженный участок (посадки, теплица), санузел в доме, 3 раздельные комнаты, кладовка, овощная яма, рассмотри варианты обмена на квартиру, 3.5 млн руб. Т. 8-922-3368-992

Дом деревянный в с. Ольховке, 20 км от города, по ул. Садовой, центральная улица, 37 кв.метров, зем. участок 12 соток, новая баня, ухоженный участок, эл-во, вода, газ в 100 метрах от участка, документы готовы, 1.2 млн руб. Т. 8-922-2442-222

Дом жилой, 40 кв. м, 16 соток, вода хол./гор., канализация в доме, баня, хоз. постр., две теплицы, бак для полива, остановка, рядом с федеральной трассой. Т. 8-919-4732-166

Дом жилой, бревенчатый, 2-этажный, благоустроенный, 120 кв.м, с/м Орбита-55, д. 363, 7.5 сот. земли, 3.5 млн. руб., рассмотрим варианты обмена. Т. 8-922-6497-785

Дом жилой, на с/м Ветеран 50, д. 236, 36 кв.м, бревенчатый, 2-этажный, 19 сот. земли, ИЖС, прописка, сруб на дом 168 кв.м, 2.5 млн. руб., торг, рассмотрим варианты обмена. Т. 8-922-6497-785

Дом жилой, цокольный этаж + мансарда, по Цветочной, 45, 85 кв.м., земельный участок 16 соток, ИЖС, гараж, баня новая, все коммуникации, газ, вода централ., электричество 220-380 В, 3 комнаты, большая кухня, улица жилая, чистая, очень тихое и спокойное место в коттеджном поселке на Заре-2, участок большой, ровный, 4.8 млн руб., возможен обмен на 1-2-комн. кв. + доплата. Т. 8-922-3123-350

Дом и земельный участок в с. Осиновик, 55 соток земли, рядом лес, поле, в огороде протекает речка, очень живописное место и идеальное место для ЛПХ, охоты рыбалки и просто отдыха. Т. 8-919-4672-029

Дом и земельный участок по ул. Сайгатской, 11 соток, дом старый, 1.1 млн руб. Т. 8-922-6497-785

Дом из бруса, в черте города, без внутренней отделки, 118 кв.м. + земля 11 соток, на Уральской, в доме вода, электричество, канализация, 2.7 млн. руб., или меняю на квартиру или машину с доплатой. СРОЧНО! Т. 8-906-8884-774

Дом на Волковском, 60 кв.м., земельный участок 10 соток (ИЖС), баня, отопление печное + электрический котел, встроенный в печь, дом теплый, вид на церковь, до остановки 2 минуты ходьбы, вся инфраструктура в шаговой доступности, 1.69 млн руб. Т. 8-922-2442-222

Дом на Завьялова, 258 кв. м, 12 сот. земли, 2-гаража, баня, бассейн, газ, 6.1 млн руб. Т. 8-922-3215-686

Дом на Завьялово, 52.5 кв. м, зем. участок 10.5 соток, в/провод, газ. отопление, 1.9 млн руб. Т. 8-922-3021-277

Дом на Завьялово, 66,7 кв. м, 7,7 соток, газ. отопл., 3 комн., санузел, больш. кухня, прихожая, вода в доме, колодец, гараж, баня, крытый двор, удачное располож. Т. 8-922-3511-341

Дом на Завьялово, 70 кв. м, зем. участок 6 соток, центр. дорога, отопление, в/снабж., хол./гор. вода, баня, летняя веранда, 3.5 млн руб., торг, или меняю на 3-комн. кв. с доплатой. Т. 8-922-6441-774

Дом на Завьялово, СНТ № 6, 56 кв. м, зем. участок 5 сот., благоустр., из бруса, обшит пеноплексом, отопление водяное, котел конвертерный, 2 комнаты, кухня остается, своя вода, септик, дом и земля в собств., прописка, 1.6 млн руб. Т. 8-922-3112-278

Дом на Заре-1, жилой, по речной, 87а, 120 кв. м, на участке 6 соток, ИЖС, красивый, добротный, светлый, теплый дом. Сделана частичная отделка первого этажа, смонтированы и полностью работают: отопление, водопровод (центральный), канализация (септик), электричество, установлена система умный дом, контроль параметров в доме через телефон + охрана. Перекрытия - ж/б плиты первый и второй этаж. Находится в 5 шагах от автобусной остановки, земля с посадками, возможен обмен на квартиру с вашей доплатой. Рассмотрим ипотеку и материнский капитал, 3.6 млн руб. Т. 8-922-3112-278

Дом на Заре-2 (Полянка), имеется свет, водопровод, у соседей - газ, земли 11 соток, жилая площадь 100 кв.м. или меняю по предложению. Т. 8-922-3109-413

Дом на Заре-2, кирпич., благоустр., 2-эт., с подвалом, встроен. гараж на 2 а/м, 139/296 кв. м, два санузла, ванна, душ. кабина, камин, рус. печь в подвале, хор. подъезд, участок 15,3 сот., всё плодоносит, баня. Т. 8-922-3112-786

Дом на Заре-2, по Калиновой, кирп., по ул.Калиновая, 440 кв. метров, 3 этажа + цоколь, зем. участок 15 соток, ИЖС, все коммуникации, капитальный дом, 6 комнат, две лоджии, баня, гараж, в престижном районе, асфальтированный подъезд, 8.5 млн руб., торг. Т. 8-922-3123-350

Дом на Заре-2, по Радужной, 14б, недостроенный, из газоблоков, отделан красным кирпичом, зем. участок 8 сот., рядом газ, 1.6 млн руб., или меняем на 2-комн. кв. Т. 8-922-6497-785

Дом на Заре-2, по Цветочной, 90 кв.м, с мансардой и цокольным этажом, из красного кирпича, газ. отопление, 16 сот. земли, баня, 4.5 млн. руб., или меняем на жилье по предложению. Т. 8-922-6497-785

Дом на Заявьялово, Большой переулок, 4, документы готовы. Т. 8-912-7814-904

Дом на Суколде, 72 кв. м, 2 эт., зем. участок 6 соток, пл. окна, печ. отопление, эл-во, яма, хор. подъезд, без отделки, в собств., или меняю на жилье. Т. 8-922-3524-891

Дом на Уральской по Сайгатской, 40 кв. м, 11 сот. земли, в собств., вид на Каму, 1 млн руб. Т. 8-922-3224-946

Дом на Уральской, по Садовой, 15, 70 кв. м, газ, вода, канализ., зем. участок 9 соток, или меняю на 2-комн. кв. с вашей доплатой, торг. Т. 8-922-2447-682

Дом на Уральской, по Шлюзовой, 10, с пристроем, баней, 200 кв.м., пристрой 250 кв.м, проведен газ, свет, канализация, все отапливается, 5.5 млн руб. Т. 8-922-2442-222

Дом на берегу Камы в Ольховке, бревенчатый, 56 кв.м., с мебелью, печное отопление, электроэнергия, водопровод, скважина, веранда, летняя кухня, баня, сарай, погреб, дровяник, сад. Т. 8-922-3411-213

Дом на м-ве № 6, 1-этажный, 54 кв. м, брус, зем. участок 5 сот., в черте города, благоустр., без наружной отделки, скважина, септик, водонагревательный котёл, инвентарное отопление + печь, мансарда сделана для дальнейшего обустройства + ещё 40 кв.м, 1 хозяин, документы готовы, 59:12:0010506:22, 1.6 млн руб. Т. 8-922-3112-278

Дом недостроенный в д. Ольховке, ул. Песочная, 160 кв.м, 2-этажный, с цокольным этажом, из блоков, облицован красным кирпичом, баня из калиброванного бревна, 16 сот. земли, 3.6 млн. руб. Т. 8-922-6497-785

Дом недостроенный, в д. Марково, по ул. Восточной, 26 А, 80 кв.м, земельный участок 18 соток (ИЖС), баня 6х3, 1.1 млн. руб. Т. 8-922-3448-844

Дом новый, 2-секционный, в п. Новый, 5 км от города, каждая секция 200 кв.м, зем. участок 6 соток, все коммуникации подведены: канализация, эл-во, газ, асфальтированный подъезд, готов под чистовую отделку, вся инфраструктура, школа общеобразовательная и музыкальная, медсанчасть, дет. сад, парк, освещенная лыжня в лесу, рейсовый автобус каждые 5 минут, 4.7 млн руб./каждая секция. Т. 8-922-2442-222

Дом новый, 2-эт., 120 кв.м, зем. участок 8 сот., в с. Ольховке, или меняю на 2 жилья в городе или на квартиру с доплатой. Т. 8-922-3202-837

Дом новый, из бруса, на Уральской, 110 кв.м, веранда (12 кв.м), уч. 9.5 сот., в собствен., эл. (380 в), канализ., вода (скважина), возможна постройка мансард. и цокольн. этажей, или меняю на 3-комн. кв. + доплата. Т. 8-922-3244-020

Дом новый, из бруса, на Уральской, в р-не телевыш., 110 кв.м.+ веранда (12 кв.м.), учас. 9.5 сот., в собс., эл-во 380 В, канализ., вода (скважина), возм. постройка монсард. и цоколь.этажей, обмен на 3-комн. кв. + доплата. Т. 8-922-3244-020

Дом новый, каркасно-щитовой, благоустроенный, 2-эт., 88 кв.м, в районе биатлона, участок 7 соток, вода - скважина, канализация - септик, отопление котел, крыша - профнастил, удобные подъездные пути, 2.4млн.руб торг Т. 8-922-6497-785

Дом п. Волковский, кирпичный, 80 кв. м, газ, свет, вода, септик, кух. гарнитур, душ. кабина, нов. баня, зем. участок 11 сот., 2.5 млн руб. Т. 8-922-3215-686

Дом по Восточной, 32, 224 кв.м., земельный участок ИЖС 7.5 соток, 2-эт., из бруса и кирпича, центральное водоснабжение, газовое отопление, канализация Септик, все отопление, канализация, медная проводка новые, не нуждается во вложениях, по кругу кирпичный забор, есть теплица, в саду дорожки выложены тротуарной плиткой, в доме действующий камин, зимний сад, лоджия, гараж с автоматическими воротами, баня, кованый забор с решетками, полноценный цокольный этаж, капитальный, качественный дом (строили для себя), построен в 2012 году, улица жилая, чистится, остановка в 50 шагах, в связи с переездом в другой город, свободный, документы готовы, 1 собственник, рассмотрим вариант обмена на 1-2-комн. кв. + доплата, 4.5 млн руб., торг. Т. 8-922-3123-350

Дом по Шлюзовой, 300 кв. м, баня, гараж на 2 машины, 5 млн руб. Т. 8-922-3215-686

Дом по Шлюзовой, 46/2, 52 кв.м., участок ИЖ 4 сотки, газовое отопление, электричество, вода, канализация центральное, две комнаты, туалет, душевая кабинка, окна пластик., 1.9 млн руб. Т. 8-922-3892-580

Дом по ул. Гагарина, 164, 143 кв.м, земельный участок 9 соток (ИЖС), баня из бревна, все коммуникации (газ, вода, канализация), асфальтированная дорога, удачное месторасположение, вид на р. Каму, инфраструктура в шаговой доступности, 7.32 млн руб. Т. 8-922-2442-222

Дом с баней, в черте города, на Заре, рядом с 32 дет. садом, 2 этажа плюс мансарда, 100 кв.м, земельный участок 12,5 соток, эл-во, вода-скважина, отопление еврокотел, есть возможность подключения газа (проект стоит 150 тыс. рублей), сделан ремонт, 4,5 млн. рублей. Т. 8-922-2442-222

Дом, 42 кв. м, в с. Ножовке, документы все готовы к продаже, вода, газ, свет в доме, до города 35 км, зем. участок 34 сот., больница, садик, школа, остановка рядом, 400 тыс. руб., возможен торг, или под мат. капитал. Т. 8-922-3776-672, 8-922-3288-326

Дом, 54 кв.м, с земельным участком 17 соток, в с. Сосново (Чайковский р-н), тёплая комната 15 кв.м, с холодной кухней, комнатой и кладовкой. Возможна прописка. Есть баня, старый дом под снос, во дворе ёмкость для воды, колодец, большая металлическая теплица. Т. 8-922-6857-185

Дом-дача в д. Злодарь, 2-этажный, 200 кв. м, бревно, зем. участок 45 сот., 45 км до города, недавно построен, крыша профнастил, отопление печное, 5 комнат, большая мансарда, новая баня, дом закрыт сайдингом, вода скважина, теплицы, грядки, поливочный водоем, граничит с большим прудом, огорожен забором, рядом с. Уральское, 5 км, автобусы ходят регулярно, отличное и живописное место, 1.9 мм Т. 8-922-3123-350

Дом-дача на Завьялово, СТ-Забота 65, без внутренней отделки, есть Интернет, ТВ, канализация, скважина, с/у, электричество 380, отопление электродровяное. Т. 8-922-3028-439

Дом-коттедж на Заре, ул. Рассветная, 10, новый, 165 кв.м., 15 соток земли, гараж на две машины, новая баня, без отделки, 4.5 млн. руб., под ключ 5.3 млн. руб. Т. 8-922-3448-844

Жилой деревенский дом, с баней, на центральной улице, через дорогу ключик; земля 43 сот., с посадками, выходит на пруд, в с. Кемуль, 400 тыс. руб. Т. 8-922-2432-500

Жилой дом в д. Ваньки, 46 кв.м., печное отопление, вода свет, большой земельный участок, недорого. Т. 8-919-4672-029

Жилой дом в черте города у стадиона, из бруса, 72/93 кв. м, газ, вода, баня, гараж, земли 7 соток, 4 800 тыс. руб., или меняю на 1-комн. кв. с доплатой. Т. 3-28-51 (р), 8-922-6497-010, 8-922-3224-352

Жилой дом на берегу пруда, д. Оралки, 25 км от города, прописка, 36 кв.м., 56 соток земли, отопление печное, брус 180х180, год постройки 2009, есть старый дом 35 кв. м, большой крытый двор с террасой, ухоженный огород, много плодовых кустарников и деревьев, все посадки, баня расположена на берегу пруда, имеется новый сруб для бани, на участке скважина, теплица из поликарбоната 3х10, пчёлы и пчелинвентарь для большой пасеки, рассмотрим варианты обмена, 900 тыс. руб. Т. 8-922-3448-844

Жилой дом, 85 кв. м, на участке 10 сот., в черте города, дом полностью благоустр., 3 комнаты, большая кухня, санузел, ванная, газ, вода, телефон, крытый двор, хоз. постройки, торг, обмен. Т. 8-922-3525-225

Жилой дом, с земельным участком, в с. Фоки, по ул. Советской, 42.7 кв.м., баня, гараж, теплая мастерская, земельный участок 17 соток, печное отопление + тена, электричество, вода, канализация. Т. 8-919-4672-029

Загородный дом (80 кв.м.), новый, в центре Б. Букора, с участком 21 сот., асфальт до ворот дома, бетонная парковка. Новая баня, скважина на двух хозяев. Дом из боровой окоренной сосны. Т. 8-982-4944-999

Зем. участки 11 и 12 соток в Кемуле, по ул. Заречной (начало улицы), недалеко пруд, 20 км от города (автобусы ездят каждый час), дет/сад, школа, клуб, магазины, строительство, прописка - все разрешено. Т. 8-922-3202-837

Зем. участки в д. Чумне, ЛПХ, 48 сот., и 46 сот., 400 тыс. руб. Т. 8-922-3224-946

Зем. участки в районе и городе. Т. 8-922-3224-946

Зем. участки в с. Елово, береговая линия, прекрасный вид, до р. Камы 50 м, от 400 тыс. руб. Т. 8-922-3215-686

Зем. участки на полуострове, от 100 тыс. руб. Т. 8-922-3215-686

Зем. участок 10 сот., (ИЖС), 700 тыс. руб. Т. 8-922-3321-310

Зем. участок 10 сот., (ИЖС), Биатлон, 350 тыс. руб. Т. 8-922-3088-089

Зем. участок 10 сот., (ИЖС), с. Букор, 200 тыс. руб. Т. 8-982-4855-401

Зем. участок 10 сот., (ИЖС), ул. Завьялова, 1 500 тыс. руб. Т. 8-913-8287-658

Зем. участок 10 сот., (СНТ, ДНП), 135 тыс. руб. Т. 8-922-3000-248

Зем. участок 10 сот., (СНТ, ДНП), Завьялово-3, 200 тыс. руб. Т. 8-982-4863-315

Зем. участок 10 сот., (СНТ, ДНП), д. Гаревая, 200 тыс. руб. Т. 8-919-4868-566

Зем. участок 10 сот., (СНТ, ДНП), перед ГЭС, 55 тыс. руб. Т. 8-929-2317-603

Зем. участок 10.3 сот., (ИЖС), ул. Речная, 7, 3 500 тыс. руб. Т. 8-922-3128-235

Зем. участок 10.5 сот., (ИЖС), Южный микрорайон, 220 тыс. руб. Т. 8-985-8125-659

Зем. участок 10.7 сот., (СНТ, ДНП), СНТ Дачник, 420 тыс. руб. Т. 8-919-4988-802

Зем. участок 100 га (СНТ, ДНП), сельское пос. Фокинское, колхоз Гаревское, 15 000 тыс. руб. Т. 8-967-9032-099

Зем. участок 11 сот., (ИЖС), с.Фоки, ул. Подлесная, 250 тыс. руб. Т. 8-922-2407-107

Зем. участок 11 сот., (ИЖС). Т. 8-922-2452-081

Зем. участок 11 сот., (СНТ, ДНП), СНО №55 Орбита, 580 тыс. руб. Т. 8-999-1252-415

Зем. участок 11 соток, в черте города, на Суколде, 2 линия, садоводство, дом брев., на фундаменте, 48 кв. м, баня, овощ. яма, отопление котел, вода в колодце, посадки, 700 тыс. руб. Т. 8-922-3224-695

Зем. участок 11.3 соток, ровный, Подгорный, 1Б (конечная Уральской), прописка, документы на дом и землю готовы, один собственник, кад. номер: 59:12:0010264:87 59:12:0010264:72, отличное расположение участка, живописный вид на Каму, на участке дом (коробка), 60 кв.м, сделана яма под септик, электричество, 800 тыс. руб. Т. 8-922-3093-838

Зем. участок 12 сот., (СНТ, ДНП), СНТ Дачник, 990 тыс. руб. Т. 8-919-7070-059

Зем. участок 12 сот., (СНТ, ДНП), на Уральской, массив №1, 250 тыс. руб. Т. 8-922-3354-609

Зем. участок 12 сот., (СНТ, ДНП), п. Первомайский, 400 тыс. руб. Т. 8-922-3058-937

Зем. участок 12 сот., (СНТ, ДНП), сад. массив Майский, 90 тыс. руб. Т. 8-922-3033-356

Зем. участок 12.6 сот., (промназначения), Кабалевского, рядом с парком культуры, 100 тыс. руб. Т. 8-342-4141-150

Зем. участок 13 соток в Дубовой, красивый вид, угловой, улица застроена, земли населен. пунктов, в собственности, все коммуник. рядом, кад. № 59.12.02.20.000.347, 300 тыс. руб. Т. 8-922-3353-073

Зем. участок 14 сот. (ИЖС), в с. Фоки, на поле для многодетников, рядом с дорогой, за кафе ВДВ, после школы, ровный, 100 тыс. руб. Т. 8-922-3112-278

Зем. участок 14 сот., (ИЖС), 1 950 тыс. руб. Т. 8-922-2435-420

Зем. участок 14 сот., (ИЖС), д. Русалевка, Чайковский район, ул. Набережная, 259 тыс. руб. Т. 8-922-3528-388

Зем. участок 14 соток, в д. Русалевке, по Трактовой, ЛПХ, 250 тыс. руб., торг. Т. 8-922-6497-785

Зем. участок 15 сот., (ИЖС), с. Ольховка, ул. Строительная, 7 800 тыс. руб. Т. 8-922-3202-792

Зем. участок 15 сот., (ИЖС), г. Чайковский, Фокинское сельское поселение, урочище Медный лог, 450 тыс. руб. Т. 8-922-3203-333

Зем. участок 15 сот., (ИЖС), д. Дубовая, Фермеров 450 тыс. руб. Т. 8-922-3318-259

Зем. участок 15 сот., (ИЖС), с. Фоки, новая ул., 110 тыс. руб. Т. 8-929-2339-618

Зем. участок 15 сот., (ИЖС), тер. урочище Медный лог, 600 тыс. руб. Т. 8-922-3236-580

Зем. участок 15 сот., (ИЖС), ул. Медный лог, 650 тыс. руб. Т. 8-922-3243-977

Зем. участок 15 сот., (ИЖС), ул. им. М.Н. Назарова, 42, 1 100 тыс. руб. Т. 8-982-4994-692

Зем. участок 15 сот., (СНТ, ДНП), Заречная, 124а, 820 тыс. руб. Т. 8-922-2440-858

Зем. участок 15 сот., (СНТ, ДНП), Массив Сокольский, 300 тыс. руб. Т. 8-963-9146-363

Зем. участок 15 сот., (СНТ, ДНП), объездная на Марково, 170 тыс. руб. Т. 8-925-8908-075

Зем. участок 15 сот., на Заре-2, в районе тепличного комбината, красивое тихое место, проведено эл-во 380 В, участок выровнен, лес с 4-х сторон, соседи живут круглый год, до Камы 200 м, кадастр. номер 59:12:0010704:29, 1.2 млн руб. Т. 8-922-3448-844

Зем. участок 15 соток под ИЖС, д. Опары, все документы готовы, 200 тыс. руб. Т. 8-912-9860-010

Зем. участок 15 соток, под стр-во жилища, в д. Опары, 200 тыс. руб. Т. 2-44-74, 8-912-9860-010

Зем. участок 15.5 сот., (ИЖС), 424 тыс. руб. Т. 8-922-3059-080

Зем. участок 17 сот., (ИЖС), с. Сосново, ул. Школьная, 13. Т. 8-908-2489-493

Зем. участок 17 сот., на углу леса, напротив УАВРа, на массиве Золотые пески, с 2-х сторон сосновый лес, подъезд через лес и через садовый массив, до остановки 30 м, можно разделить на 3 участка, кадастр. номер 18:04:000000:3316, 600 тыс. руб. Т. 8-922-3448-844

Зем. участок 17.5 сот., (ИЖС), Завьялово, 430 тыс. руб. Т. 8-965-5588-889

Зем. участок 18 сот., (ИЖС), 350 тыс. руб. Т. 8-922-3318-259

Зем. участок 18 сот., (ИЖС), д. Дубовая, ул. Нефтяников, 300 тыс. руб. Т. 8-912-4858-810

Зем. участок 19 сот., (ИЖС), Ольховка, Зелёная, 350 тыс. руб. Т. 8-966-7570-171

Зем. участок 19.5 га, земли сельхозназначения, Большебукорское сельское поселение, урочище Лог Симофонтов, заезд в районе с. Фоки, приватизирован, в собственности, 59:12:0740005:861, 59:12:0740005:862, 380 тыс. руб., рассмотрим варианты обмена на авто. Т. 8-922-3448-844

Зем. участок 20 сот., (СНТ, ДНП). Т. 8-922-2469-212

Зем. участок 27 соток, в Русалевке, эл-во 380 В, фундамент 8.45х10.45, разрешение на строительство, все документы в порядке, 1 млн. руб. Т. 8-922-3576-699

Зем. участок 28 га (СНТ, ДНП). Т. 8-902-6329-096

Зем. участок 28 гектар, сельхозназначение, возможно межевание. Кадастровый номер участка 59:12:0560001:92, граничит с населенным пунктом, подъезд круглый год, рядом электричество, или сдам в аренду с последующим выкупом, рассмотрим варианты обмена на недвижимость, продажа от собственника, документы готовы. Т. 8-922-3093-148

Зем. участок 3 сот., (СНТ, ДНП), Золотые пески, 90 тыс. руб. Т. 8-922-3068-708

Зем. участок 30 соток, массив Соколинский, 550 тыс. руб. Т. 8-922-3583-601

Зем. участок 5 сот., (СНТ, ДНП), 200 тыс. руб. Т. 8-922-3226-948

Зем. участок 5,1 сот., с садовым домиком, на массиве №27 Мичуринка, первая линия от дороги, соседи строятся, 200 тыс. руб. Т. 8-922-3448-844

Зем. участок 50 сот., (ИЖС), с. Фоки, ул. Рагузинская, 86, 200 тыс. руб. Т. 8-922-6454-599

Зем. участок 50 сот., (СНТ, ДНП), СНТ Простор, 500 тыс. руб. Т. 8-922-6440-733

Зем. участок 6 га (СНТ, ДНП), 300 тыс. руб. Т. 8-922-2442-222

Зем. участок 6 га (СНТ, ДНП), урочище Чикурами. Т. 8-922-3397-934

Зем. участок 6 га, на терр. 2-эт. дом, баня, хоз. постройки, омшаник, за с. Фоки, для пасеки, фермы, прописки нет, мат. кап. не подойдет, зимой нужно чистить дорогу. Т. 8-928-4479-835

Зем. участок 6 сот., (ИЖС), Сайгатка, 1 000 тыс. руб. Т. 8-922-5007-679

Зем. участок 6 сот., (СНТ, ДНП), Ольховка, массив Сельский учитель, 185 тыс. руб. Т. 8-922-3109-707

Зем. участок 7.5 сот., (ИЖС), 550 тыс. руб. Т. 8-922-2442-222

Зем. участок 8 сот., (ИЖС), ул. Азина. Т. 8-922-3239-997

Зем. участок 8 сот., (ИЖС), ул. Набережная, 2 000 тыс. руб. Т. 8-922-3307-677

Зем. участок 8 сот., (СНТ, ДНП), Ольховка, 100 тыс. руб. Т. 8-922-6455-818

Зем. участок 8.7 сот., (СНТ, ДНП), СНТ Дачник, 350 тыс. руб. Т. 8-919-4868-566

Зем. участок 9 соток, ИЖС, по Речной (микрорайон Заря), соседи живут на постоянной основе, 600 тыс. руб., кадастровый номер 59:12:0010758:402. Т. 8-922-3093-838

Зем. участок ЛПХ, 10 соток, в д. Марково, вода, свет, лет. домик, баня, посадки, огорожен, прописка. Т. 8-909-1124-790

Зем. участок в Ольховке, по Зелёной, 19 сот. (ИЖС), 10 км до города, кад. номер 59:12:0210000:478, прямоугольный, передняя часть 16 метров, задняя уходит в лог, там течёт ручей, внизу участка родник, отличное место для строительства, вдоль по улице газ, вода, электричество, 400 тыс. руб. Т. 8-922-3112-278

Зем. участок в Ольховском сельском поселении, с/т Соколинский, участок №107, садоводство, 8.2 сотки, кад. номер 59:12:0810107:129, рассмотрим варианты обмена на авто, 150 тыс. руб. Т. 8-922-3448-844

Зем. участок в д. Б. Букор, 147 ГА, с/х, цена договорная. Т. 8-922-3224-946

Зем. участок в д. Б. Букор, И

ПОДАТЬ ОБЪЯВЛЕНИЕ В «ЧИ» ЛЕГКО! >222-68 НА ЭЛЕКТРОННУЮ ПОЧТУ bo@chaint.ru 8-922-3122-226 КРУГЛОСУТОЧНО НА САЙТЕ chaint.ru В ГРУППЕ ВК vk.com/chaint В РЕДАКЦИИ ул. Мира, 1А Объявления в текущий номер **принимаются до 14:00 вторника.** Купон и правила подачи объявлений **на стр.10**

Зем. участок в массиве Дачник, 6.5 соток, кад. номер 59:12:0810303:176, ровный, вокруг все соседи застроились домами, разработан, электричество, вода садоводческая, газ в планах, круглогодичный хороший подъезд, 320 тыс. руб. Т. 8-922-3112-278

Зем. участок в р-не м/комб., 17 соток, ровный, к с/м не относится, эл-во, идет газиф., или возьму кредит под залог зем. участка. Т. 8-912-8870-933

Зем. участок в с. Ольховка, ИЖС, 13 сот., 800 тыс. руб., торг. Т. 8-922-3215-686

Зем. участок в с. Фоки, 15 сот. ЛПХ, на участке баня, свет, вода, газ по меже, 550 тыс. руб. Т. 8-922-3215-686

Зем. участок в черте города, Завьялово, ИЖС, 17,5 соток, по соседству с участком новая телевышка, половину участка занимает ров, требует приватизации. Возможен торг, обмен на квартиру, 430 тыс. руб. Т. 8-965-5588-889

Зем. участок в черте города, на Заре, 7 соток, садоводство, эл-во, газ, в собств. 100 м от Камы, дом с баней, гараж, колодец, 790 тыс. руб. Т. 8-922-3150-552

Зем. участок в черте города, на м-ве Южном, ИЖС, ул. Педагогическая, 52, 1200 кв. м, все докум. готовы. Т. 8-922-2450-201

Зем. участок в черте города, р-н Полуострова, 24 сот., садоводство, живописное место для строительства дома, дачи, бани, рыбацких домиков, подъезд до участка асфальтированный круглый год, вода, эл-во, все рядом, документы готовы, 350 тыс. руб. Т. 8-922-2442-222

Зем. участок на 6 массиве, Завьялово, 8 сот., 120 тыс. руб., торг. Т. 8-922-3224-946

Зем. участок на Завьялова, 3, 11 сот., ИЖС, рядом дома, свет, газ, 600 тыс. руб. Т. 8-922-3224-946

Зем. участок на Завьялово, 11 сот., в собств., 550 тыс. руб. Т. 8-922-3215-686

Зем. участок на Золотых песках, вдоль дороги, 17 сот., 500 тыс. руб. Т. 8-922-3224-946

Зем. участок на Полуострове, 46 соток, садоводство, 300 тыс. рублей. Т. 8-922-3448-844

Зем. участок на Уральской, 100 м от м/комб., 10 соток, эл-во, газ, мини-поселок, круглогодичный подъезд, 230 тыс. руб. Т. 8-909-1102-050

Зем. участок на Уральской, 13.3 сотки, ИЖС, Азина 49а, в 50 метрах от р. Камы, кадастровый номер 59:12:0010232:1, 1.9 млн. руб., торг за наличный расчет, обмен. Т. 8-922-3448-844

Зем. участок на Уральской, 24 сотки, можно меньшей пл., эл-во, идет газификация, пока садоводство, возм. перевод в ИЖС. Т. 8-912-8870-933

Зем. участок на м-ве Дачник, 12 соток, бетонир. подъезд, возможность подключения отдельной линии электроснабжения (15 кВт), отлично подходит для строительства коттеджа и коммерческой деятельности, без обременений, ровный, 59:12:0810303:160, возможно разделение участка на два по 6 соток (за наш счёт), 6 соток, которые к бетонной дороге, 400 тыс. руб., весь участок 650 тыс. руб. Т. 8-922-3112-278

Зем. участок на трассе г. Чайковский - г. Пермь, 94 сот., в собств., под кафе или заправку, кемпинг, 1 млн руб. Т. 8-922-3215-686

Зем. участок по Бетонной, 6 соток, на м-ве Дачник, ровный, ухож., свет, вода рядом, летом газификация. Т. 8-922-6412-287

Зем. участок по Луговой, 8 сот., напротив гост. Дилижанс, ландшафтный участок, 2-уровневый, все в собств., можно строить, не у дороги, подъезд, эл-во, рядом дома, 250 тыс. руб. Т. 8-922-3112-278

Зем. участок под ИЖС, на массиве Южный, 11 соток, или меняю на квартиру по предложению. Т. 8-922-3109-413

Зем. участок ровный, ИЖС, 10 соток, в 20 км от города, в экологически чистом, красивом, живописном месте, в д. Б. Букор, по Садовой, 46/2, кадастровый номер 59:12:0070000:598, участок окружен сосновым лесом, баня 6х9, эл-во, выгребная яма, 480 тыс. руб., рассмотрю вариант обмена на автомобиль. Т. 8-922-3093-838

Зем. участок рядом с д. Гаревая, 12 сот., подв. эл-во. Т. 8-922-3666-157

Зем. участок с недостроенным домом, в д. Дубовой, ул. Фермеров, 1, 15 соток, дом 2 этажа, 200 кв.м, 10х10, цоколь, хороший подъезд круглый год, соседние дома коттеджная застройка, живут на постоянной основе, цена занижена в связи с тем, что документы в стадии оформления (вступаем в наследство) и дом девяностых годов постройки, газификация май месяц 2016 года, 1 млн. руб. Т. 8-922-3448-844

Зем. участок с недостроенным домом, в д. Дубовой, ул. Фермеров, 1, 15 соток, дом 2-эт., 200 кв.м, 10х10, цоколь, хороший подъезд круглый год, соседние дома - коттеджная застройка, цена занижена в связи с тем, что документы в стадии оформления (вступаем в наследство) и дом девяностых годов постройки, газификация - май месяц 2016 г., 1.1 млн. руб. Т. 8-922-3448-844

Зем. участок с/х назначения в д. Малый Букор, 6 га, документы готовы к продаже, кад. номер 59:12:0740005:202, 500 тыс. руб. Т. 8-922-2442-222

Зем. участок, 130 соток, земли с/х назначения, расположен в Фокинском сельском поселении, недалеко от д. Каменый Ключ, хорош для создания пасеки, зоны отдыха, вокруг лес, рядом протекает ручей, 120 тыс. рублей. Т. 8-922-2442-222

Зем. участок, 14 соток, на Заре-2, по Комсомольской, 1, ИЖС, газ по краю участка, подъезд с двух сторон, первая линия, рядом с дорогой Чайковский-Фоки, 2.2 млн руб., торг. Т. 8-922-3123-350

Зем. участок, 4.7 га, земли с/х назначения, расположен в Фокинском сельском поселении, у дороги Фоки- д. Каменый Ключ, 150 тыс. руб. Т. 8-922-2442-222

Зем. участок, 6 га, земли для организации крестьянско-фермерского хоз-ва, земля предназначена конкретно для КФК, расположен в Фокинском сельском поселении, у дороги Фоки-д. Каменный Ключ, отличное место для ведения бизнеса по выращиванию с/х культур, 300 тыс. руб. Т. 8-922-2442-222

Зем. участок, СНТ №37, в собств., кад. номер 59:12:0010267:105, подъезд с двух сторон, расчищаемый, посадки фруктовых деревьев, ягодных кустарников, небольшой домик, рядом соседи построились и живут, в добротных домах, возможность подключения воды и газа, до Камы 100 метров с хорошим подходом и спуском, возможно использование для постройки эллингов под хранение лодок, 450 тыс. руб. Т. 8-922-3112-278

Зем. участок, в д. Дубовой, по Фермеров, 17 соток, земли населенных пунктов, садоводство, деревня активно расстраивается, центральное водоснабжение, газ, по улице уже живут и строятся соседи, красивый живописный вид, 150 тыс. руб. Т. 8-922-2442-222

Зем. участок, ровный, ИЖС, 10 соток, 20 км от города, в экологически чистом, красивом, живописном месте д. Б. Букор, по ул. Садовой, 46/2, кадастровый номер 59:12:0070000:598, окружен сосновым лесом, баня 6х9, эл-во, выгребная яма, 395 тыс. руб., рассмотрю вариант обмена на автомобиль. Т. 8-922-3093-838

Зем. участок, ровный, в д. Харнавы, по ул. Центральной, 30/1, кад. ном.: 59:12:0270000:327, 3000 кв.м. (30 соток), от города 9 км, подъезд круглогодично, газ вдоль земельного участка, электричество, рядом живут соседи круглый год, 400 тыс. руб. Т. 8-922-3093-838

Земельные участки под строительство: 14 соток, 1 млн. руб., 8 соток, 750 тыс. руб., 6 соток, 550 тыс. руб., в самом центре города (Суколда), между районами Заринский и Завьялово, за газовой заправкой, участки выделены для многодетных семей, все коммуникации и асфальтированный подъезд 2016-2017 гг., за счет государства по федеральной программе, самой перспективное место в черте города. Т. 8-922-3448-844

Земельный участок 15 соток, со старым домом, дом пригоден для проживания, 24 кв.м, в с. Сосново, 30 км до города, 340 тыс. руб., реальному покупателю хороший торг. Т. 8-922-3649-804

Земельный участок ИЖС, ул. Звездная, в самом центре города (Суколда), участки выделены для многодетных семей, все коммуникации и асфальтированный подъезд до участков за счет государства по федеральной программе, получено разрешение на строительство, соседи начинают строиться, кад. номер 59:12:0010615:22, 1.15 млн руб. Т. 8-922-3448-844

Земельный участок в Дубовой, 13 соток, красивый обзор, угловой, улица застроена, земли населенных пунктов, в собственности, все коммуникации рядом, кад. номер 59.12.02.20.000.347, 300 тыс. рублей. Т. 8-922-3353-073

Земельный участок в Дубовой, по Нефтяников, 6, 25 соток, садоводство, удобный подъезд, 300 тыс. руб. Т. 8-922-3448-844

Земельный участок в Дубовой, по Нефтянников, 25 соток, садоводство, удобный подъезд, 250 тыс. руб. Т. 8-922-3448-844

Земельный участок в Завокзальном, рядом с Сосновым бором, 7.5 соток, под коммерческую деятельность, использование: многофункциональные общественно-жилые здания, коммуникации рядом, асфальтированный подъезд, 1.5 млн руб., торг при осмотре. Т. 8-922-3368-992

Земельный участок в Ольховке, 15 соток, садоводство, ровный, 260 тыс. руб. Т. 8-922-2442-222

Земельный участок в Ольховке, по Молодежной, 15 соток, личное подсобное хозяйство, ровный, 550 тыс. руб. Т. 8-922-2442-222

Земельный участок в Степаново, по Митинской, 6, ЛПХ, 16 соток, электричество, вода, баня, фундамент 8х10, центральная улица, 59:12:0130000:81, 160 тыс. руб. Т. 8-922-3123-350

Земельный участок в д. Дубовой, по Лесной, 5, 17 соток, электричество, вода (центральная), газ вдоль участка, улица газифицирована, вид использования ЛПХ, невозделанный: требует вырубку леса и выравнивания, недалеко от остановки, кадастровый номер 59:12:0220000:642, вид использования: личное подсобное хозяйство, 260 тыс. руб. Т. 8-922-3467-247

Земельный участок в д. Карше, 14 соток, асфальтированная дорога, рядом пруд, газ, 155 тыс. руб., торг. Т. 8-982-2317-951

Земельный участок в д. Марково, 19.47 соток, садоводство, проведено электричество, нет никаких построек, 200 тыс. руб. Т. 8-922-3467-247

Земельный участок в д. Марково, по Северной, 4, 14 соток, садоводство, 59:12:0250000:638, 160 тыс. руб. Т. 8-922-3467-247

Земельный участок в д. Марково, по ул. Северной-2, 9 соток, 1 собственник, пустой, не огражденный, ровный, удобное месторасположение, садили на нем только картошку, на участке очень хороший малинник, вид использования: личное подсобное хозяйство, 160 тыс. руб. Т. 8-922-3467-247

Земельный участок в д. Опары, 20 соток, разрешение на строительство. Т. 8-922-3205-634

Земельный участок в д. Сосново, 30 км до города, по Первомайской, 40 соток, ЛПХ, ровный, бетонированный подъезд, улица жилая (за кафе для дальнобойщиков), электричество, газ в деревне будет в 2016 г., есть разрешение на строительство, можно материнский капитал, рассрочка, обмен на авто и т.д., или продам два участка, 25 и 15 соток, рассмотрим варианты. Т. 8-922-3123-350

Земельный участок в п. Прикамском, 14 соток, ИЖС, вся инфраструктура рядом, 1.3 млн. руб. Т. 8-922-2442-222

Земельный участок в п. Прикамском, 14 соток, разрешенное использование ИЖС, все коммуникации на участке: газ, вода, электричество, канализация, вся инфраструктура рядом, 1.3 млн руб. Т. 8-922-2442-222

Земельный участок в с. Б. Букоре, по Зеленой-2, 57, садоводство, 10.27 соток, к.н. 59:12:0740009:1314, 200 тыс. руб. Т. 8-922-2442-222

Земельный участок в с. Фоки, кад. номер 59:12:0390001:907, 1500 кв.м., красивое место для строительства, 250 тыс. руб. Т. 8-982-2317-951

Земельный участок в с. Фоки, ул. Садовая, 10 сот., ЛПХ, рядом пруд, газ, недалеко водопровод, 120 тыс. руб., торг. Т. 8-912-5886-720

Земельный участок в черте города, по Гагарина, 6 соток, ИЖС, электричество, газ на соседнем участке, до Камы 100 м, отличное место для строительства дома, соседи все застроены, 600 тыс. руб., торг. Т. 8-922-3123-350

Земельный участок в черте города, по пр. Свободы, на Уральской садоводство, 8.4 сотки, электричество, вода, газ в шаговой доступности (частный сектор), 650 тыс. руб. Т. 8-922-3467-247

Земельный участок за Баней №3, 11.5 соток, эл-во, фундамент, проект дома. Т. 8-906-8884-774

Земельный участок на Завьялово, 6 соток, отличное место для коммерческой деятельности, асфальтированный подъезд, садоводческий массив №10, приватизирован, садоводство, земля населенных пунктов, осенью будем продавать соседний участок, 6 соток, 59:12:0010521:28, 295 тыс. руб. Т. 8-922-3448-844

Земельный участок на Завьялово, массив Забота, 10 соток, 250 тыс. руб. Т. 8-922-3448-844

Земельный участок на Завьялово, по ул. Бажова, 15.5 соток, эл-во на участке, газ по улице, ровный, собственник, 600 тыс. руб. Т. 8-922-3259-165

Земельный участок на Завьялово, садоводство, массив Забота, 10 соток, 250 тыс. руб. Т. 8-922-3448-844

Земельный участок на Завьялово-2, к.н. 59:12:0010546:24, 15 соток, коммуникации рядом, садоводство, 400 тыс. руб. Т. 8-922-3448-844

Земельный участок на Заре (Суколда), ИЖС, 14 соток, участок ровный, все коммуникации 2016-2017, 1 млн. руб. Т. 8-922-3448-844

Земельный участок на Заре, за Кубой, район бывшего тепличного комбината, 7.5 соток, 550 тыс. руб. Т. 8-922-3448-844

Земельный участок на Заре, ул. Речная, 96А, 10 соток, за солдатским домом, небольшие трудности с зимним подъездом, земля в собственности, незначительный склон, соседи живут на постоянной основе, кад. номер 59:12:0010765:72, 300 тыс. руб. Т. 8-922-3448-844

Земельный участок на Уральской, 9 соток, 59:12:0010241635 (за улицей Гагарина), садоводство, земля населенных пунктов, в двух шагах река Мутнушка, газ в 20 метрах, в собственности, документы готовы к продаже, 700 тыс. руб. Т. 8-922-3467-247

Земельный участок на Уральской, пер. Свободы, 8.4 сот., назначение - садоводство, 500 тыс. руб., торг. Т. 8-922-6497-785

Земельный участок по Восточной, 49, 10 соток, ИЖС, коммуникации рядом с участком (газ, вода, электричество), 1 линия, 1.1 млн руб. Т. 8-922-3123-350

Земельный участок по Солнечной, коттеджный поселок Заря-2, 7 соток, ИЖС, ровный, недостроенный дом (коробка, 180 кв.м, 5 комнат), фундамент, армированный на сваях, коробка газобетонные блоки, газ у соседей, электричество, в связи с переездом в другой город, документы в порядке, 2.3 млн. руб., торг. Т. 8-922-3123-350

Земельный участок под ИЖС на Завьялово-3, по Пушкина, 85, 600 тыс. руб. Т. 8-922-324-24-03

Земельный участок под ИЖС, 14 соток, на Мичуринке, недалеко дорога, остановка, сухой, ровный, все документы готовы, или рассмотрим варианты, возможен обмен, кад. номер 59:12:0010615:17. Т. 8-922-3653-260

Земельный участок под строительство дома, на берегу Камы, 6.2 сотки, в собственности (садоводство), не массив, жилая улица, Первомайская, 29Б, живописный вид на реку, хороший подъезд, газ, свет на улице проведен. Т. 8-902-6430-909

Земельный участок с недостроенным домом в д. Дубовой, ул. Фермеров, 1, 15 соток, дом 2 этажа, 200 кв.м, 10х10, цоколь, хороший подъезд круглый год, соседние дома коттеджная застройка, живут на постоянной основе, дом девяностых годов постройки, 900 тыс. руб. Т. 8-922-3448-844

Земельный участок, 17 соток, садоводство, в д. Дубовой, по Фермеров, участок ровный, рыночная стоимость 200 тыс. руб., продам за 100 тыс. руб. СРОЧНО! Т. 8-922-2442-222

Земельный участок, 18.5 соток, назначение личное подсобное хозяйство, в д. Степаново, по Центральной, 30 тыс. руб. СРОЧНО! Т. 8-922-2442-222

Земельный участок, 28 гектар. Т. 8-922-3093-148

Земельный участок, 7.5 соток, назначение - дачный поселок, на Заре, недалеко от клуба Куба, в 100 м от берега Камы, электричество, в перспективе газ, в будущем земельный участок будет располагаться в закрытом коттеджном поселке премиум-класса, вся территория которого будет застроена, перспективное место для проживания, дорога чистится круглый год, 500 тыс. руб., возможна продажа в небольшую рассрочку. Т. 8-922-2442-222

Земельный участок, в черте города, на Суколде, 6 линия, 15 сот., садоводство, удобный подъезд, часть участка на склоне, документы готовы, земля в собственности, обмен на КГТ, малосемейку, 750 тыс. руб. Т. 8-922-3448-844

Земельный участок, кад. ном. 59:12:0010803:16, 12 соток, по Декабристов, 37. Т. 8-922-2435-522

Земельный участок, кад. ном. 59:12:0010803:16, 12 соток, по Декабристов, 37. Т. 8-922-2435-522

Коттедж 144 кв.м, на участке 10 сот., Чайковский, 4 000 тыс. руб. Т. 8-922-2418-400

Коттедж 174 кв.м, на участке 30 сот., пос. Марковский, 4 000 тыс. руб. Т. 8-922-3322-555

Коттедж 2-этажный, недостроенный, без отделки, 214 кв.м., 18 соток, все коммуникации, рядом очень приличные соседи с замечательными красивыми домами и участками, кад. № 59:12:0260000:137, по соседству база Ашатли и Федеральный центр подготовки по зимним видам спорта Снежинка, участок не делится, без дома не продаётся, 3.9 млн руб. Т. 8-922-3112-278

Коттедж 200 кв.м, на участке 7 сот., г. Чайковский, Лесная, 16, 11 000 тыс. руб. Т. 8-922-6461-414

Коттедж 250 кв.м, на участке 12.3 сот., Чайковский, Славянская улица, 17, 6 900 тыс. руб. Т. 8-922-3657-191

Коттедж 250 кв.м, на участке 15 сот., п. Прикамский, ул. Энергетическая, 6 700 тыс. руб. Т. 8-922-3538-832

Коттедж 268 кв.м, на участке 12 сот., п. Новый ,ул. Таёжная, 30, 9 400 тыс. руб. Т. 8-922-3009-431

Коттедж 270 кв.м, на участке 15 сот., ул. Набережная, 12 000 тыс. руб. Т. 8-922-3278-029

Коттедж 3-уровневый, на 2 хозяев, на Завьялово-2, жилая сторона 300 кв. м, 8 млн.руб., возможна ипотека, рассрочка платежа, частично квартирами. Т. 8-922-3263-284

Коттедж 445 кв.м, на участке 13 сот., п. Прикамский, ул.Энергетическая, 18, 18 000 тыс. руб. Т. 8-999-1238-292

Коттедж 520 кв.м, на участке 19 сот., Пермский край, г. Чайковский п. Прикамский, ул. Молодежная, д. 28, 20 000 тыс. руб. Т. 8-902-6353-333

Коттедж 72 кв.м, на участке 7 сот., СНТ Дачник, 2 350 тыс. руб. Т. 8-922-3085-243

Коттедж 80 кв.м, на участке 10 сот., Чайковский, 2 500 тыс. руб. Т. 8-922-2418-400

Коттедж в 20 км от города Чайковского, в элитном коттеджном поселке Карша, по ул. Береговой, 32, 2-эт., 350 кв.м., земля 24 сотки (ЛПХ), живописное место, на берегу пруда, полноценный цоколь, 6 комнат, 2 санузла, электричество 380 В, скважина под воду, канализация, охраняемая территория со шлагбаумом и КПП, с хорошими соседями. До города 15 мин езды по асфальтированной дороге, в поселке есть вся инфраструктура. Связь МТС с 4G интернет, 9.5 млн руб., торг. Т. 8-922-3123-350

Коттедж в п. Новый, до города 5 км, 250 кв.метров, земельный участок 15 соток, все коммуникации: центральная канализация, газ, центральный водопровод, сделан хороший современный ремонт, участок ухоженный, есть теплый гараж, сделан капитальный забор, 7,5 млн. рублей. Т. 8-922-2442-222

Коттедж в пер. Сайгатском, 2, 147.5 кв. м, 2-эт., керамзитобетоннные блоки, газовое отопление, котельная, баня, сарай, гараж, 5 млн. руб., торг. Т. 8-906-8884-774

Коттедж на Заре 2, 227 кв. м, 2 эт., полно профильный подвал, гараж, веранда, баня, камин, рус. печь, газ. отепление, скважина септик, участок 12 сот., ИЖС, 5 млн руб., торг. Т. 8-922-3224-946

Коттедж на Прикамском, 216 кв. м, уч. 13,5 сот., жилой, все коммуник., в центре поселка, ул. Луговая, 10. Т. 8-922-3573-566

Коттедж на Прикамском, по Родниковой, общ. пл. 271 кв.м, в подвале - сауна, душевая, баня, бассейн, большая мастерская, второй этаж весь отделан деревом (вагонка), газовое отопление, вода и канализация центральные, зем. участок 22 сотки, сад плодоносит, 6,5 млн руб. Т. 8-922-3181-728

Коттедж-гараж на Маяке, 192 кв.м., потрясающий вид на Каму, идеальное место для яхты, катера, все в собственности, документы готовы, электричество, вода, душ, санузел, 5 млн. руб., без торга. Т. 8-922-3448-844

Новый дом-коттедж на Заре-2, по Кирова, 6 и на ул. Рассветная (аналогичный дом, участок 14 соток), 140 кв.м, баня, гараж, септик, скважина, газ, асфальтированный подъезд, цена дома под ключ 5.15 млн.руб., сдача объекта осень 2016 г., цена на данном этапе строительства 3.5 млн. руб., рассматриваем разумные варианты обмена. Т. 8-922-3448-844

Новый загородный дом (80 кв.м.) в центре Б.Букор, с участком 21 сот., асфальт до ворот дома, бетонная парковка. Новая баня, скважина на двух хозяев. Дом из боровой окоренной сосны Т. 8-982-4944-999

Организация примет на работу: столяра, маляра, в цех покраски столярных изделий, рамщиков на ленточную пилораму, станочников, в цех производства оцилиндрованного бревна, разнорабочих. Т. 8-922-6484-985

Половина кирпичного 2-кварт. дома в п. Волковском, 3 комн. раздельн., 67 кв. м, кухня 7.5 кв. м, полнопр. подвал, санузел раздельн., газов. отопление, пластик трубы, счетчики, гараж со смотр. ямой 32 кв. м, баня, кладовка, 2 овощн. ямы, приусадебн. участок 9 соток, ухожен, посадки, 2 теплицы, до ост. 2 мин. ходьбы. Т. 8-922-6464-720

Ровные участки вдоль дороги, 4 штуки по 15 соток (дорога на Марково) 59:12:0010571:12, ЛЭП, садоводство, возможно использование под ком. деятельность, стоянка, хозбаза, гаражи, 170 тыс. руб./участок. Т. 8-922-3112-278

Таунхаус 174 кв.м, на участке 2 сот., п. Новый. Т. 8-968-4775-348

Таунхаусы в городе Сочи, на Соболевке, по ул. Пятигорской, Немецкий Квартет, 3 таунхауса, все центральные коммуникации, барбекю, парковка, закрытая территория, все удобства, по 170 кв.м, сданы, проводим раздел, этап отделки фасадов, 55 тыс. руб./кв. метр. Т. 8-922-3093-838

Участок 15 соток в д. Гаревая, есть фундамент 6х9, фундамент под гараж 6х6, подведена вода, выведена канализация, выгребная яма. Т. 8-922-6445-131

Хороший земельный участок ЛПХ, с разрешением на строительство, в д. Дубовой. Т. 8-922-6454-171

2.2 КУПЛЮ

Дом (коттедж), земельный участок, на Уральской, или меняю на квартиру, рассмотрю различные варианты обмена и доплаты. Т. 8-922-3222-640

Дом в городе или за городом, в любом состоянии, недорого. СРОЧНО! Т. 8-922-2442-222

Дом в городе, либо в деревне, недорого, можно земельный участок с разрешением на строительство. Т. 8-922-3123-350

Дом жилой, в Ольховке, на Уральской, в п. Прикамском, до 3,5 млн руб. Т. 8-922-3448-844

Дом, 500 тыс. руб. Т. 8-922-3130-457

Дом, 500 тыс. руб. Т. 8-922-3605-578

Дом, коттедж, до 100 кв. м, возможен обмен по предложению, рассм. все варианты. Т. 8-902-4781-171, 8-922-3130-457

Домик, недорого, или дачу жилую, с пропиской. Т. 8-922-3678-486

Зем. участок (ИЖС). Т. 8-922-3880-517

Зем. участок в черте города, под стр-во. Т. 8-922-3368-992

Зем. участок с хорошими подъездными путями, возможен обмен по предложению, рассм. все варианты. Т. 8-902-4781-171, 8-922-3130-457

Земельный участок с разрешением на строительство. Т. 8-922-3123-350

2.3 МЕНЯЮ

Дом 2-кварт. в Зипуново, 79 кв. м, уч. 33 сот., пасека (пчёлы, ульи) - на квартиру в Чайковском. Т. 8-909-1017-976

Дом в д. Маракуши, 35 км от города, 72 кв. м, 3 комнаты, теплый туалет в доме, центр. водоснаб., водяное отопление, котел, нов. баня из бруса 3х6, хоз. постр., гараж, эл-во, зем. участок 9 сот., в хор. сост. + допл. - на 1-комн. кв. или м/с. Т. 8-922-3383-583, 8-922-6402-252

Дом в с. Фоки, 3 комн., кухня, ванна и туалет вместе, веранда, бойлерная, в доме русская печь-камин, отопление печное и тены, зем. участок 8 соток, баня, гараж, дровяник, садовые культуры - на 2-комн. кв. в Чайковском, в многоэтажном доме 4 эт. и выше. Т. 8-908-2589-058

Дом на Завьялово, 60 кв. м, газ, отопление, санузел, душ, 3 комнаты, 2 теплых бокса, зем. участок 9 соток - на 2-комн. кв. + КГТ или доплата, или 1-комн. кв. + доплата, или небольшой дом + доплата, можно недалеко от города, или продам. Т. 8-922-3678-486

Дом на Заре-2, по Радужной, 14б, недостроенный, из газоблоков, отделан красным кирпичом, зем. участок 8 сот., рядом газ, 1.6 млн руб. - на 2-комн. кв. Т. 8-922-6497-785

Дом на Заре-2, по Цветочной, 90 кв.м, с мансардой и цокольным этажом, из красного кирпича, газ. отопление, 16 сот. земли, баня, 4.5 млн. руб., или меняем на жилье по предложению. Т. 8-922-6497-785

Дом на Суколде, 48 кв. м, веранда 20 кв. м, печное отопление, баня, гараж, скважина, зем. участок 11.5 соток, посадки, земля в собств. - на 2-комн. кв., или продам, в перспективе газ. Т. 8-922-6463-348

Дом новый, 2-эт., 120 кв.м, зем. участок 8 сот., в с. Ольховке - на квартиру с доплатой или на 2 жилья. Если телефон не доступен - пишите смс. Т. 8-922-3202-837

Зем участок 20 гектар в Чайковском районе - на недвижимость, рассмотрим варианты. Т. 8-922-3093-148

Зем. участки 11 и 12 соток в Кемуле, по ул. Заречной (начало улицы), недалеко пруд, 20 км. от города (автобусы ездят каждый час), дет/сад, школа, клуб, магазины, строительство, прописка - все разрешено. Т. 8-922-3202-837

Зем. участок - на а/м, есть возможность предоставить 2 участка, земля в собственности, в ольховском сельском поселении, рассм. вар. Т. 8-922-3202-837

2.4 СДАМ

Дом на Завьялово, с мебелью, техникой, возм. для организаций. Т. 8-922-3215-686

Зем. участок, 15 соток, в районе города, около АЗС Нефтехимпром (Мичуринка), под коммерцию, подъезд круглый год, электричество. Т. 8-922-3148-768

2.5 АРЕНДУЮ

Дом в Чайковском районе, в конце марта, сроком на неделю. Т. 8-922-3021-063

Дом, недорого, в черте города или недалеко от города. Т. 8-902-7902-688

3

С/ОГОРОДЫ

3.1 ПРОДАМ

В черте города (СУ-4, в районе немецких домов), 4 сотки с крепким домиком, есть посадки, 2 бочки (вода по графику), можно сделать свой заезд с дороги. Т. 8-912-8789-532

Два огорода рядом, общей площадью 7.7 кв.м, на массиве Золотые пески, в п. Волковском, ухоженный, домик кирпичный, баня небольшая, посадки, колодец. Т. 8-922-3658-993

Дом в п. Волковском, крайняя улица, СНТ №31, ГЭС и Энергетик, по ул. Восточной, р. Кама 600 м, свой пруд, до остановки 7 мин., электричество постоянное, подъезд круглогодичный, построен 1 эт., 6 соток, соседи, жилые дома. Т. 8-982-2599-727

Зем. участок 10 сот., на Завьялово-3, рядом с участками для многодетных семей. Т. 8-922-3127-486, 8-982-4863-315

Зем. участок 10 сот., на границе с д. Гаревой, для индивидуального строительства (комплексная застройка), на участке электричество, ширина дорог 10 м, садоводство, 200 тыс. руб. Т. 8-919-4868-566

Зем. участок 12 соток, с 2 домиками, баней, возможно под строительство дома, соседи строятся, рядом проходит ЛЭП 220 вольт, возможно подключение, в собственности, зимой чистят дорогу. Т. 8-922-3405-766

Зем. участок 6 соток на СНТ Дачник, по первой линии. Т. 8-922-6433-074

Зем. участок СНГ Дачник, в собственности. Т. 8-922-3530-302

Зем. участок в СНТ «Дачник» (рядом со Снежинкой), интенсивная жилая застройка, улица жилая, снег очищается регулярно, на участке электричество, газ рядом, 350 тыс. руб. Т. 8-919-4868-566

Зем. участок на мас. №28, 3.19 сот., разрешенное использование огородничество, на берегу пруда, хорошее место под баню, аренда 49 лет, 70 тыс. руб. Т. 8-982-2317-951

Земельный участок 11,53 сот. СНТ Дачник, Чайковский район, Ольховское сельское поселение (в районе биатлона), кад.№ 59:12:0810303:188, 400 тыс. руб., торг. Т. 8-922-6454-912

Земельный участок 11.3 сотки, в черте города, за ТЦ Акварель, в собственности (СНТ, скоро будет перевод в ИЖС), неухоженный, неогороженный. СРОЧНО! возможна рассрочка. Т: 8-982-4709-055, 8-922-3224-462, 8-982-4709-057

Земельный участок 5.3 сот., с/к 4 (в Завокзальном, за а/в), находится ближе к Сосновой, 25, подъезд с 2 сторон, возможность подключения электричества, в собственности, 300 тыс. руб. Т. 8-922-6401-688

Земельный участок 6 га в с. Б.Букоре, Чайковского района, в собственности, 1.8 млн руб., торг, рассмотрим варианты обмена. Т. 8-922-3379-597

Земельный участок в Дубовой, 13 соток, красивый обзор, угловой, улица застроена, земли населенных пунктов, в собственности, все коммуникации рядом, кад. номер 59.12.02.20.000.347, 300 тыс. рублей. Т. 8-922-3353-073

Земельный участок в д. Маракуши, 18 га, рядом асфальтированная дорога, вода, газ, свет подведены, до города 35 км. Т. 8-922-3348-381, Николай

Земельный участок на ст. Орбита, участок 143, площадью 5.2 сот., разрешенное использование садоводство, в собственности, 70 тыс. руб. Т. 8-982-2317-951

Земля, 43 сот., с посадками, выходит на пруд; жилой деревенский дом с баней, через дорогу ключик, на центральной улице; в с. Кемуль, 400 тыс. руб. Т. 8-922-2432-500

Огород в черте города, массив № 21. Т. 8-922-3242-403

Огород на массиве № 31 за ГЭС, 4.5 сот., баня, хороший подъезд, свет круглый год, новый забор, 200 тыс. руб. Т. 8-922-3132-464

Огород на с/м №26, кирпичный дом, 30 кв.м, с баней, 7 сот. земли, все посадки, теплица, в собственности, удобные подъездные пути, 200 тыс. руб., торг. Т. 8-922-6497-785

С/о в черте города, 6 сот., ухожен, кирпич. домик с мансардой, все посадки. Т. 8-982-4895-345

С/о в черте города, за су-4, ближе к каналу, 6 соток, ухожен, все посадки, дом из бруса, 2-эт. мансарда, баня, колодец. Т. 3-58-15, 8-922-3688-859

С/о за м/комб., на м-ве № 47, 4 сотки. Т. 3-62-32, 8-922-3001-149

С/о на м-ве № 1, 140 тыс. руб. Т. 8-922-3547-668

С/о на м-ве № 1, за м/комб., с краю, 16 соток, тихое место, домик, баня, бетон. яма, 180 тыс. руб. Т. 8-912-8870-933

С/о на м-ве № 17, 6 соток, около СУ-4. Т. 8-922-3254-597

С/о на м-ве № 18, центр Завьялово, 5,8 сот., приватизир., кирп. домик с мансардой, печка, баня, теплица, эл-во, вода, все посадки, ровное место, заезд с центр. дороги. Т. 8-922-3036-521

С/о на м-ве № 31, за ГЭС, ухожен, шлакоблоч. домик с баней, подъезд круглый год, вода 4 раза в неделю, рядом озеро, все плодоносит. Т. 8-922-2432-830

С/о на м-ве № 4, 6 соток, 200 тыс. руб. Т. 8-919-4555-553

С/о на м-ве № 6, конечная ост. на Завьялова, 6 сот., 130 тыс. руб., торг, возм. обмен на а/м, или гараж. Т. 8-922-3182-545

С/о на м-ве № 9 (Азина-Завьялово), 5 соток, в собственности, теплица, садовый домик (кирпич), все посадки плодоносят (яблоня, слива, смородина, виноград). Т. 8-922-3006-528

С/о на м-ве № 9, Дружный, много посадок, 9.3 сотки, вода 3 р/нед., хор. подъезд, 100 тыс. руб. Т. 2-65-72

С/о на м-ве Золотые пески, 4.5 сотки, баня 3х4, колодец, подъезд круглый год. Т. 8-922-2405-697

С/о на м-ве Золотые пески, жилой, 4.5 сотки, все посадки, подъезд круглый год, тихое место. Т. 8-922-2405-697

С/о на м-ве Майский, 1,5 км от конечной остановки Уральская, 6 сот., с документами, недорого. Т. 8-982-4493-346

С/о на м-ве Майском, 6 соток, документы, недорого. СРОЧНО! Т. 8-982-4493-346, 8-918-2061-390

С/о на м-ве Майском, ост. Ветеран, посадки, слива, смородина, можно под стр-во, хорошее место, 70 тыс. руб. Т. 8-905-8648-152

АФИША

ТВ ПРОГРАММА

За возможные изменения в сетке вещания телеканалов редакция «ЧИ» ответственности не несёт

С 20 ПО 26 МАРТА

18 марта суббота

12.00 **Музыкальная сказка «Сказка о потерянном времени», 0+**
Театр драмы и комедии

16.00 **Концерт «Мужики и музыка», 12+**
КСЦ, Советская, 49

18.00 **Музыкальный кубок КВН Южной лиги «Чемпионата КВН Прикамья», 6+**
Дворец молодёжи

18.00 **Почти мюзикл «Кентервильское привидение», 12+**
Дворец молодёжи

19 марта воскресенье

12.00 **Сказка «Как Настенька чуть кикиморой не стала», 0+**
Театр драмы и комедии

13.00 **Мастер-класс по современным клубным танцам, 6+**
СДЦДиМ «Лидер»

15.00 **Танцевально-развлекательная программа «Воробьиная дискотека», 0+**
Дворец молодёжи

17.00 **Концерт Валентины Пудовой , 0+**
Дворец молодёжи

18.00 **Траурная комедия «Будьте здоровы», 0+**
Театр драмы и комедии

Другие даты

10.00 **16 марта — мужское шоу «Дамские угодники», 6+**
Дворец молодёжи

16.00 **17 марта — открытие выставки-релаксации «Мелодии космоса» (аэрография, космофоны), 6+**
Чайковская художественная галерея

11.00 **22 марта — детский народный праздник «Жаворонки», 6+**
Центр ремёсел, Декабристов, 13

19.00 **22 марта — оперетта «Бал в Савойе», Санкт-Петербург, 6+**
Дворец молодёжи

24 марта с 10.00 до 17.00

Семинар по методологии И. Адизеса «Антикризисная стратегия компании» и «Управление в стиле коучинг»

Ведущие: Центр управленческого и правового консалтинга, г. Санкт-Петербург. Стоимость - **2 500 руб.**

Помещение ПНИПУ по адресу: г.Чайковский, **ул.Ленина, 73**
Тел.:**8-922-3224-214, 8-911-8143-468**

Реклама

ПРОГНОЗ ПОГОДЫ

ПО ДАННЫМ WWW.METEOINFO.RU

15.03	16.03	17.03	18.03	19.03	20.03	21.03
-1 /-5	-1 /-4	0 / -3	0 /-4	0 /-1	+2 /-2	+2 /-1

Выставки

Выставка Земфиры Гилязовой (Башкортостан) «Новые грани старого войлока», 0+
Чайковская художественная галерея

Выставка «Папины письма», посвящённая одной из трагичных страниц в истории нашего государства — политическим репрессиям, 0+
МАУК «Чайковский районный центр развития культуры», пер. Камский, 6

ВНИМАНИЕ!
Уважаемые читатели!
Редакция газеты «Частный Интерес» уведомляет, что с 22 марта 2017 года рекомендуемая стоимость газеты изменится и составит
22.00 рубля

«Воткинская ГЭС: история в фотографиях», 0+
Чайковский краеведческий музей

С января
Выставка «Герои произведений П.И. Чайковского» из коллекции Воткинского музея, 0+
Арт-центр «Шкатулка композитора», Ленина, 50

«СЛУЖБА ПАМЯТИ»
мкр. Заря
- **ЭКОНОМЬТЕ**
- Заказывайте сейчас
- Зимние скидки
- **БЕСПЛАТНОЕ** хранение
- **БЕСПЛАТНАЯ** установка весной
- **РАССРОЧКА**

М-н РИТУАЛЬНЫХ УСЛУГ
8-922-241-8858
РЕКЛАМА

Заначка
твой финансовый друг

г. Чайковский
ул. Ленина, 29,
тел. 4-93-97

	Сумма займа	1000р.	5000р.	9000р.	13000р.	15000р.
Займ для пенсионеров 1,2% в день	в день	12р.	60р.	108р.	156р.	180р.
	7 дней	1 084р.	5 420р.	9 756р.	14 092р.	16 260р.
	30 дней	1 360р.	6 800р.	12 240р.	17 680р.	20 400р.

«Займ до года» ДОКУМЕНТЫ: паспорт, пропуск	Сумма займа	10000р.	16000р.	19000р.	22000р.	25000р.	28000р.	30000р.
	6 месяцев	2 467р.	3 947р.	4 687р.	5 427р.	6 167р.	6 907р.	7 400р.
	9 месяцев	1 913р.	3 060р.	3 634р.	4 208р.	4 782р.	5 355р.	5 738р.
	12 месяцев	1 652р.	2 643р.	3 139р.	3 634р.	4 130р.	4 625р.	4 956р.

Займ до зарплаты 1,5% в день*
Каждый 5 быстрозайм под 0,5%**

Реклама

Займ для пенсионеров 1,2% в день, что составляет 438% годовых сумма от 1000 руб. до 15000 руб. Срок займа от 1 до 30 дней.
Займ до года составляет 150% годовых, сумма займа от 10000 руб. до 30000 руб. Срок займа на 6,9,12 месяцев.
* что составляет 547,5% годовых, сумма займа от 10000 руб. до 15000 руб. Срок займа от 1 до 30 дней.
** что составляет 182,5% годовых на срок не более десяти дней, сумма займа рассчитывается исходя из суммы предыдущих четырех быстрозаймов, деленной на четыре, но не более 5000 руб. ООО «МКК Заначка» ОГРН 1125919001416.
Регистрационный номер МФО 2120559002281 от 23.10.2012 г.

Редакция не несёт ответственности за возможные изменения в телепрограмме.

20 марта

Восход 7.26
Заход 19.38
Долгота дня 12.12

Посл. четв. 21:01 дн.
Восход 2.58
Заход 11.08

Рыбы | Стрелец

Именины: Анна, Антонина, Василий, Евгений, Евдокия, Екатерина, Емельян, Ефрем, Ксения, Мария, Надежда

СОВЕТЫ САДОВОДУ-ОГОРОДНИКУ

КАК ПРИМЕНЯТЬ КУРИНЫЙ ПОМЁТ?

Огородные хитрости

Следует помнить, что птичий помёт – очень концентрированное удобрение, завышать дозы его применения нельзя. При перекопке почвы на 1 кв. м вносят 500 г сухого птичьего помёта. При посадке растений его вносят в лунки, гнёзда не более 8-10 г под одно растение. Эффективны жидкие подкормки: свежий птичий помёт разбавляют водой в таком соотношении: если птичий помёт свежий – то 1 кг на 10 л воды, а если сухой – то 1 кг на 20 л воды. Как только птичий помёт намокнет, его хорошо перемешивают и вносят под растения, не оставляя на брожение. Раствор птичьего помёта расходуют по 2 л на 1 кв. м. После того, как полили этим раствором почву около растения, следует засыпать её слоем сухой почвы в 1 см и полить чистой водой.

20 марта – День весеннего равноденствия. В этот день солнце освещает ровно половину обоих полушарий земного шара, на всей планете день и ночь длятся ровно по 12 часов. Потом солнце переходит из Южного полушария в Северное, и наша планета несётся дальше по своему вечному пути, чтобы достичь нового равноденствия через полгода на противоположной стороне орбиты.

Первый канал

5.00 «Доброе утро» [0+]
9.00, 12.00, 3.00 Новости [0+]
9.10, 4.30 Контрольная закупка [0+]
9.40 Женский журнал [0+]
9.50 «Жить здорово!» [12+]
10.55 Модный приговор [0+]
12.15 «Наедине со всеми» [16+]
13.20, 15.15 «Время покажет» [16+]
15.00 Новости с субтитрами [0+]
16.00 «Мужское / Женское» [16+]
17.00 «Давай поженимся!» [16+]
18.00 Первая Студия [16+]
20.00 «Пусть говорят» [16+]
21.00 Время [0+]
21.30 Т/с «МАТА ХАРИ» [16+]
23.25 «Вечерний Ургант» [16+]
23.55 «Познер» [16+]
0.55 Ночные Новости [0+]
1.10, 3.05 Х/ф «БИБЛИЯ» [12+]

НТВ

5.10, 6.05 Т/с «ДОРОЖНЫЙ ПАТРУЛЬ» [16+]
6.00, 10.00, 13.00, 16.00, 19.00 Сегодня [0+]
7.00 «Деловое утро НТВ» [12+]
9.00 Т/с «МУХТАР. НОВЫЙ СЛЕД» [16+]
10.20 Т/с «ПАСЕЧНИК» [16+]
12.00 Суд присяжных [16+]
13.25, 18.35 Обзор. Чрезвычайное происшествие [16+]
14.00, 1.05 «Место встречи» [16+]
16.30 Т/с «УЛИЦЫ РАЗБИТЫХ ФОНАРЕЙ» [16+]
17.30 «Говорим и показываем». Ток-шоу с Леонидом Закошанским [16+]
19.40 Т/с «СВИДЕТЕЛИ» [16+]
21.30 Т/с «ОХОТА НА ДЬЯВОЛА» [16+]
23.35 «Итоги дня» [0+]
0.05 Т/с «ДЕМОНЫ» [16+]
2.45 «Еда без правил» [0+]
3.35 Т/с «ЧАС ВОЛКОВА» [16+]

Культура

7.00 Евроньюс [0+]
10.00, 15.00, 19.30 Новости культуры [0+]
10.15, 1.40 «Наблюдатель» [0+]
11.15 «Библиотека приключений» [0+]
11.30 Х/ф «СТРЕЛЫ РОБИН ГУДА» [0+]
12.55 «Александр Вертинский. Мне нужна лишь тема...» [0+]
13.35 «Пятое измерение» [0+]
14.05 «Линия жизни» [0+]
15.10 Х/ф «СТЕПФОРДСКИЕ ЖЕНЫ» [12+]
17.10 Д/ф «Надо жить, чтобы все пережить. Людмила Макарова» [0+]
17.40 На концертах международного фестиваля Мстислава Ростроповича. Парад виолончелистов [0+]
18.45 «Жизнь замечательных идей» [0+]
19.15 «Спокойной ночи, малыши!» [0+]
19.45 «Главная роль» [0+]
20.05 Сати. Нескучная классика [0+]
20.45 «Правила жизни» [0+]
21.15 «Тем временем» [0+]
22.05 Д/ф «Божественное правосудие Оливера Кромвеля» [0+]
23.00 «Одиночество на вершине» [0+]
23.45 Худсовет [0+]
23.50 «Энигма» [0+]

СТС

6.00 «Ералаш» [0+]
6.05 Х/ф «СМУРФИКИ-2» [0+]
8.00 М/с «Драконы и всадники Олуха» [0+]
8.30, 0.30 «Уральские пельмени» [16+]
9.00, 13.30, 18.30, 0.30 Программа «В СФЕРЕ СОБЫТИЙ» [12+]
9.30 М/ф «Город героев» [0+]
11.25 Х/ф «ТОР-2. ЦАРСТВО ТЬМЫ» [12+]
13.30 Т/с «КУХНЯ» [12+]
15.30, 19.00 Т/с «ВОРОНИНЫ» [16+]
20.00 Т/с «МОЛОДЁЖКА» [16+]
21.00 Х/ф «СМОКИНГ» [12+]
22.55 Шоу «Уральских пельменей» [16+]
23.30 «Кино в деталях» с Фёдором Бондарчуком [18+]
1.00 Т/с «КРЫША МИРА» [16+]
2.00 Х/ф «ТЕЛЕВЕДУЩИЙ. И СНОВА ЗДРАВСТВУЙТЕ» [16+]
4.05 Т/с «ОДНАЖДЫ В СКАЗКЕ» [12+]
5.50 Музыка на СТС [16+]

Пятый канал

5.25 Х/ф «МАЛИНОВОЕ ВИНО» [12+]
7.00 «Утро на 5» [0+]
9.00, 12.00, 15.30, 18.30, 22.00 Сейчас [0+]
9.30, 2.20 Х/ф «ПЕРЕД РАССВЕТОМ» [16+]
11.10, 12.30, 12.40, 13.35, 14.30 Т/с «СНЕГ И ПЕПЕЛ» [12+]
16.00, 16.55 Т/с «УЛЫБКА ПЕРЕСМЕШНИКА» [16+]
17.50, 19.00, 19.30, 19.55 Т/с «ДЕТЕКТИВЫ» [16+]
20.20, 21.15, 23.15 Т/с «СЛЕД» [16+]
22.25 Т/с «МАЙОР И МАГИЯ» [16+]
23.55 Открытая студия [0+]
0.55 Х/ф «СЛУЧАЙ В КВАДРАТЕ 36-80» [12+]
4.00 Т/с «ОСА» [16+]

Домашний

6.30, 5.30 «Джейми у себя дома»
7.30, 19.00, 0.00, 5.05 «6 кадров» [16+]
8.10 «По делам несовершеннолетних» [16+]
11.10 «Давай разведёмся!» [16+]
14.10, 19.05 Т/с «ЖЕНСКИЙ ДОКТОР-2» [16+]
16.00, 21.00 Т/с «НЕ ВМЕСТЕ» [16+]
18.00 «Свадебный размер» [16+]
23.00 «Рублёво-Бирюлёво» [16+]
0.30 Х/ф «ТЁЩИНЫ БЛИНЫ» [16+]. Мелодрама. Россия, 2013 г. Света и Дима живут в чудесном городке на Золотом кольце, воспитывают семилетнего сына Саньку и полугодовалую дочку Леночку. Талантливый повар Дима в очередной раз остался без работы...
4.05 Д/с «Женская консультация» [16+]

ТНТ

7.00, 14.00, 19.00 Программа «РЕГИОН» [12+]
7.00 М/с «Черепашки-ниндзя» [12+]
7.30, 8.00, 8.30 Т/с «ДЕФФЧОНКИ» [16+]
9.00 «Дом-2. Lite» [16+]
10.30, 0.00 «Дом-2. Остров любви» [16+]
11.30 «Холостяк» [16+]
13.00, 13.30, 14.00, 14.30, 15.00, 15.30, 16.00, 16.30, 17.00, 17.30, 18.00, 18.30, 19.00, 19.30 Т/с «ФИЗРУК» [16+]
20.00, 20.30 Т/с «РЕАЛЬНЫЕ ПАЦАНЫ» [16+]
21.00 «Comedy Club» [16+]
22.00 Т/с «ЗАКОН КАМЕННЫХ ДЖУНГЛЕЙ» [16+]
23.00 «Дом-2. Город любви» [16+]
1.00 «Такое кино!» [16+]
1.30 Х/ф «БЕЗУМНЫЙ МАКС» [18+]
3.20 Х/ф «МЫ - БЕНЗОКОЛОНКИ» [18+]
3.35 Т/с «ПОСЛЕДНИЙ КОРАБЛЬ» [16+]
4.25 Т/с «НИЖНИЙ ЭТАЖ-2» [12+]
4.50 Т/с «ЭНДЖИ ТРАЙБЕКА» [16+]

Звезда

6.00 Сегодня утром [0+]
8.00 Д/с «Отечественное стрелковое оружие» [0+]
9.00, 23.00 Новости дня [0+]
9.15 «Политический детектив» [12+]
9.40, 12.05 Т/с «ПОД ПРИКРЫТИЕМ» [16+]
12.00, 16.00 Военные новости [0+]
13.15, 16.05 Т/с «ГАИШНИКИ» [16+]
18.40 Д/с «Из всех орудий» [0+]
19.35 Д/с «Теория заговора» [12+]
20.20 «Специальный репортаж» [12+]
20.45 Д/с «Загадки века с Сергеем Медведевым» [12+]
21.35 «Особая статья» [12+]
23.15 Звезда на «Звезде» [6+]
0.00 Д/с «Крылья России» [0+]
0.55 Т/с «СЕМНАДЦАТЬ МГНОВЕНИЙ ВЕСНЫ» [0+]
5.05 Д/с «Маршалы Сталина» [12+]

ТВЦ

6.00 «Настроение» [0+]
8.05, 11.50 Х/ф «ПАРФЮМЕРША-2» [12+]
11.30, 14.30, 19.40, 22.00 События [0+]
12.25 «Постскриптум» [16+]
13.25 «В центре событий» с Анной Прохоровой [16+]
14.50 Город новостей [0+]
15.05 «Естественный отбор» [12+]
16.05 Городское собрание [12+]
17.00 Х/ф «С НЕБЕС НА ЗЕМЛЮ» [12+]
18.50 «Откровенно» с Оксаной Байрак [16+]
20.00, 4.20 Петровка, 38 [16+]
20.20 «Право голоса» [16+]
22.30 «Украина. Руины будущего». Спецрепортаж [16+]
23.05 Д/ф «Без обмана» [16+]
0.30 Х/ф «НЕВЕСТА ИЗ МОСКВЫ» [12+]

РЕН ТВ

7.00 «Секретные территории» [16+]
8.00, 13.00 «Документальный проект» [16+]
9.00 «С бодрым утром!» [16+]
10.30, 14.30, 18.30, 21.30, 1.00 «Новости» [16+]
11.00 «Военная тайна» с Игорем Прокопенко [16+]
14.00, 18.00, 21.00 «Информационная программа 112» [16+]
15.00 Званый ужин [16+]
16.00 Х/ф «ПРИКАЗАНО УНИЧТОЖИТЬ» [16+]
19.00, 5.20 «Тайны Чапман» [16+]
20.00, 3.20 «Самые шокирующие гипотезы» [16+]
22.00 Х/ф «БИБЛИОТЕКАРЬ-2: ВОЗВРАЩЕНИЕ К КОПЯМ ЦАРЯ СОЛОМОНА» [16+]
23.50 «Водить по-русски» [16+]
1.25 Х/ф «ДЕВЯТЬ ЯРДОВ» [16+]

ТВ-3

6.00 Мультфильмы [0+]
9.30, 10.00, 17.35, 18.10 Д/с «Слепая» [12+]
10.30, 11.00, 16.00, 16.30, 17.00 Д/с «Гадалка» [12+]
11.30, 12.30 «Не ври мне!» [12+]
13.30 Д/с «Охотники за привидениями. Битва за Москву» [16+]
14.00, 14.30 Д/с «Охотники за привидениями» [16+]
15.00 «Мистические истории» [16+]
18.45, 19.30 Т/с «ПОМНИТЬ ВСЕ» [16+]
20.30, 21.15, 22.15 Т/с «КОСТИ» [12+]
23.00 Х/ф «ДОБРО ПОЖАЛОВАТЬ В ЗОМБИЛЭНД» [16+]
0.45, 1.30, 2.30, 3.15, 4.15 Т/с «ЭЛЕМЕНТАРНО» [16+]
5.00 «Удивительное утро» [12+]

Дом кино

6.00 Х/ф «НЕПОДДАЮЩИЕСЯ» [0+]
7.15 Х/ф «ДЕВУШКА БЕЗ АДРЕСА» [0+]
8.45 Х/ф «ПРИХОДИТЕ ЗАВТРА...» [0+]
10.35 Х/ф «ЧЕЛОВЕК-АМФИБИЯ» [0+]
12.20 Х/ф «РЕЦЕПТ ЕЁ МОЛОДОСТИ» [0+]
14.00 Х/ф «БАРЫШНЯ-КРЕСТЬЯНКА» [0+]
16.00, 2.20 Т/с «ТАЙНЫ СЛЕДСТВИЯ» [16+]
20.55 Х/ф «СТАРИКИ-РАЗБОЙНИКИ» [0+]
22.35 Х/ф «БОЛЬШОЙ КАПКАН, ИЛИ СОЛО ДЛЯ КОШКИ ПРИ ПОЛНОЙ ЛУНЕ» [16+]
0.25 Х/ф «ПРИХОДИ НА МЕНЯ ПОСМОТРЕТЬ...» [0+]

Пермь

5.00, 9.15 «Утро России» [0+]
9.00, 11.00, 14.00, 17.00, 20.00 Вести [0+]
9.55 «О самом главном» [12+]
11.40, 14.40, 17.20, 20.45 Вести. Местное время [0+]
11.55 Т/с «СКЛИФОСОВСКИЙ» [12+]
14.55 Т/с «ТАЙНЫ СЛЕДСТВИЯ» [12+]
17.40 «Прямой эфир» [16+]
18.50 «60 минут» [12+]
21.00 Т/с «КРУГОВОРОТ» [12+]
23.30 «Вечер с Владимиром Соловьёвым» [12+]
2.00 Т/с «СОНЬКА ЗОЛОТАЯ РУЧКА» [16+]

TV XXI век

12.00, 20.00, 4.00 Х/ф «УБИЙСТВА В СЕН-МАЛО» [16+]. Триллер, детектив, Франция, 2013 г. Полиция расследует странные обстоятельства убийства мужчины, обнаруженного закопанным по горло в песок на пляже Сен-Мало. Следы от пыток на теле жертвы указывают на то, что, возможно, это дело рук пиратов...
13.40, 21.40, 5.40 Х/ф «МОЙ СВОДНЫЙ БРАТ ФРАНКЕН-ШТЕЙН» [16+]
15.40, 23.40, 7.40 Х/ф «ОМЕРЗИТЕЛЬНАЯ ВОСЬМЕРКА» [16+]
18.30, 2.30, 10.30 Х/ф «АННА НИКОЛЬ» [16+]

Пятница

8.00, 2.45, 6.40 Пятница News [16+]
8.30 Ревизорро. Москва [16+]
9.30 Утро Пятницы [16+]
11.30 Школа доктора Комаровского [16+]
12.00, 17.00 Ревизорро [16+]
14.40 Инстаграмщицы [16+]
16.00 Проводник [16+]
18.00 На ножах [16+]
20.00, 22.00 Орел и решка [16+]
21.00 Орел и решка. Рай и ад [16+]
23.00 Миллионер под прикрытием [16+]
0.00 Аферисты в сетях [16+]
1.00, 3.15 Т/с «СВЕРХЪЕСТЕСТВЕННОЕ» [16+]
5.00 Т/с «ДНЕВНИКИ ВАМПИРА» [16+]
7.10 Богач-бедняк [16+]
7.40 М/с «Смешарики» [12+]

Че

6.00, 5.00 «Планета людей» [0+]
7.00 «Как это работает» [16+]
8.00 «Дорожные войны» [16+]
9.30 «Утилизатор» [12+]
10.15 Х/ф «ЧАСТНЫЙ ДЕТЕКТИВ, ИЛИ ОПЕРАЦИЯ «КООПЕРАЦИЯ» [12+]
12.10 Т/с «СОЛДАТЫ» [12+]
14.00 Т/с «ЧИКАГО В ОГНЕ» [16+]
15.00 Т/с «ЯСНОВИДЕЦ» [12+]
16.00 Х/ф «ДЕВЯТЫЕ ВРАТА» [16+]
18.30 «КВН. Бенефис» [16+]
19.30 Х/ф «ТЮРЯГА» [16+]
21.40 Х/ф «ГОЛЫЙ ПИСТОЛЕТ» [16+]
23.30 Т/с «БОЛЬНИЦА НИКЕРБОКЕР» [18+]
1.45 Х/ф «ФЛЕМИНГ» [18+]
2.45 Х/ф «НАЛЕВО ОТ ЛИФТА» [12+]

Русский иллюзион

2.30 Х/ф «ИСПАНЕЦ» [16+]
4.00 Х/ф «БАРМЕН» [16+]
5.30 Х/ф «НЕВАЛЯШКА» [16+]
7.00 Х/ф «ИЗМЕНА» [16+]
8.55, 13.50, 22.00 Т/с «БРАТЬЯ КАРАМАЗОВЫ» [16+]
9.45 Х/ф «ЗЕРКАЛА» [16+]
12.05 Х/ф «ЛЮБОВЬ С АКЦЕНТОМ» [16+]
14.35 «Крупным планом» [16+]
14.55 Х/ф «СВАДЬБА ПО ОБМЕНУ» [16+]
16.35 Х/ф «ДЕНЬ РАДИО» [16+]
18.20 Х/ф «ГАРПАСТУМ» [16+]
20.25 Х/ф «БЕГЛЕЦЫ» [16+]
22.50 Х/ф «КИНО ПРО АЛЕКСЕЕВА» [12+]
0.25 Х/ф «КОРОБКА» [12+]

ТВ1000

8.10, 20.00 Х/ф «ВНЕ ВРЕМЕНИ» [16+]
10.15 Х/ф «ГОДЗИЛЛА» [12+]
12.55 Х/ф «ИСТОРИЯ РЫЦАРЯ» [12+]
15.30 Х/ф «ШЕФ АДАМ ДЖОНС» [18+]
17.35 Х/ф «ТРИ МЕТРА НАД УРОВНЕМ НЕБА: Я ТЕБЯ ХОЧУ» [16+]
22.10 Х/ф «ЧЕРНИЛЬНОЕ СЕРДЦЕ» [12+]
0.15 Х/ф «ЛЮБОВЬ ЖИВЁТ ТРИ ГОДА» [16+]
2.10 Х/ф «ПОТЕРЯННЫЙ РАЙ» [18+]
4.25 Х/ф «ИНТЕРВЬЮ С ВАМПИРОМ» [16+]
6.25 Х/ф «ДЕНЬ СУРКА» [12+]

Охота и рыбалка

8.00 Охота с луком [16+]
8.30 Охота в Белоруссии [16+]
9.00 Советы бывалых [12+]
9.15 Как обыграть карпа [12+]
10.05 По следам Хемингуэя [12+]
10.35 Охота по-американски [16+]
11.00, 4.10 Под водой с ружьем [16+]
11.30, 5.05 Донская рыбалка [12+]
11.55, 0.35 Сезон охоты [16+]
12.20, 12.35 Охотничье оружие [16+]
12.50, 0.05, 6.25 Планета охотника [16+]
13.15, 3.55 Дело вкуса [12+]
13.30 Ловля на фидер [12+]
14.00 Горная охота с Э. Бендерским [16+]
14.25 Приключения рыболова [12+]
14.50 Поплавочный практикум [12+]
15.20 Охотник [16+]
15.45 Кухня с С. Марковичем [12+]
16.00, 3.00 Охотничьи меридианы [16+]
16.30, 5.30 Рыбалка без границ [12+]
17.00 Водный мир [12+]
17.30, 23.00 Мой мир - рыбалка [12+]
18.00, 7.05 Охота без оружия [16+]
18.30 Рыбалка в Панаме [12+]
19.25, 4.35 Клевое место [12+]
19.50 По Якутии с А. Борисовым [12+]
20.20 Четвероногие охотники [16+]
20.40 Энциклопедия рыбалки [12+]
21.10 На зарубежных водоемах [12+]
21.40 Она выбрала охоту [16+]
22.30 Карпфишинг [12+]

Матч ТВ

8.30 Д/с «Второе дыхание» [12+]
9.00, 9.35, 10.55, 12.50, 13.55, 16.50, 20.40, 23.55 Новости [0+]
9.05 Д/с «Жестокий спорт» [16+]
9.40, 14.00, 16.55, 20.50, 1.20 Все на Матч! [0+]
11.00, 16.30 «Кто хочет стать легионером?» [12+]
11.20 Биатлон с Дмитрием Губерниевым [12+]
11.50 Биатлон. Кубок мира. Масс-старт. Женщины. Трансляция из Норвегии [0+]
12.55 Биатлон. Кубок мира. Масс-старт. Мужчины. Трансляция из Норвегии [0+]
14.30 Футбол. «Манчестер Сити» - «Ливерпуль». Чемпионат Англии [0+]
17.30 Профессиональный бокс. Г. Головкин - Д. Джейкобс. Бой за титулы чемпиона мира по версиям WBA, WBC и IBF в среднем весе. Трансляция из США [16+]
19.50, 1.00 «Спортивный репортёр» [12+]
20.10 ЕвроТур. Обзор матчей недели [12+]
21.25 Хоккей. КХЛ. 1/2 финала конференции «Запад». Прямая трансляция [0+]
0.00 «Тотальный разбор» с Валерием Карпиным [0+]
2.00 Х/ф «ЖЕНСКИЙ БОЙ» [16+]
4.10 Смешанные единоборства. Женские бои [16+]
5.05 Х/ф «ЛЕДЯНЫЕ ЗАМКИ» [16+]
6.45 Х/ф «УИЛЛ» [12+]

Евроспорт

5.00, 10.00, 14.00 Биатлон. Кубок мира. Осло. Мужчины. Масс-старт [0+]
5.30, 9.30, 13.30, 4.30 Биатлон. Кубок мира. Осло. Женщины. Масс-старт [0+]
6.00 Горные лыжи. Кубок мира. Аспен. Женщины. Слалом-гигант [0+]
6.30, 9.00, 14.30 Горные лыжи. Кубок мира. Аспен. Мужчины [0+]
7.00, 12.30, 21.15 Прыжки с трамплина. Кубок мира. Викерсунд. HS 225 [0+]
8.00, 11.30, 15.00, 19.00 Велоспорт. Милан - Сан-Ремо [0+]
10.30 Обзор событий [0+]
16.00 Керлинг. Чемпионат мира. Женщины. Китай. Групповой этап. Канада - Швейцария. Прямая трансляция [0+]
19.45 Велоспорт. «Вуэльта Каталонии». 1-й этап. Прямая трансляция [0+]
22.30 Поло. Gold Cup [0+]
23.30 Хоккей. НХЛ. Регулярный сезон. Обзор [0+]
0.15 Хоккей. НХЛ. Регулярный сезон. «Питтсбург» - «Флорида» [0+]
1.15 Хоккей. НХЛ. Регулярный сезон. «Виннипег» - «Миннесота» [0+]
2.00 Watts [0+]

Карусель

8.15 «Театр Бериляки» [0+]
8.35 М/с «Свинка Пеппа» [0+]
9.55 «Лентяево» [0+]
10.20 М/с «Боб-строитель» [0+]
11.15 М/с «Трансформеры» [0+]
12.00 «Детский КВН» [0+]
13.00 «Перемешка» [0+]
13.15 М/с «Инспектор Гаджет» [0+]
14.05 М/с «Смешарики. Пин-код» [0+]
15.00 «Бум! Шоу» [0+]
15.25 М/с «Маленькое королевство Бена и Холли» [0+]
15.50 Т/с «МЭГГИ И БЬЯНКА В АКАДЕМИИ МОДЫ» [0+]
16.20 М/с «Клуб Винкс» [0+]
17.10 М/с «DC девчонки-супергерои» [0+]
17.15 М/с «Ми-Ми-Мишки» [0+]
17.50 М/с «Смешарики» [0+]
18.35 М/с «Поезд динозавров» [0+]
19.05 М/с «Томас и его друзья» [0+]
19.30 Спокойной ночи, малыши! [0+]
19.40 М/с «Барбоскины» [0+]
21.00 М/с «LBX-Битвы маленьких гигантов» [12+]
21.45 М/с «Новаторы» [0+]
23.10 «Ребятам о зверятах» [0+]
23.15 М/с «Зиг и Шарко» [0+]
0.50 М/с «Рыцарь Майк» [0+]
2.10 М/с «Маленький зоомагазин» [0+]

Авто плюс

2.00, 11.00, 11.30, 14.00, 17.00, 21.10 Берегись автомобиля [16+]
2.30, 17.30 Переключая передачи [16+]
3.00, 5.00, 5.10, 6.00, 6.10, 7.00, 7.10, 8.10, 9.00, 9.10, 10.10, 11.55, 18.00, 20.00, 22.10, 1.30 Наши тесты [12+]
3.20, 18.20 Grand Тест [16+]
3.55, 18.55 Africa Race. Два брата на пути из Парижа в Дакар [16+]
5.30, 6.30, 7.30, 8.30, 9.30, 10.30, 12.45 Тюнинг-ателье [16+]
5.45, 6.45, 7.45, 8.45, 9.45, 10.45, 15.00 Подержанные автомобили [12+]
8.00, 10.00 «В потоке» с Петром Шкуматовым [16+]
12.15 Коллективное управление [16+]
13.00 Мегазаводы [16+]
14.30 Кастомайзинг по-русски [16+]
15.20, 20.15, 1.00 Выбор есть! [16+]
15.50 Крутой тюнинг [16+]
16.40 Советы бывалых [16+]
20.45, 1.45 Два колеса [16+]
21.00, 22.05 Новости с колёс [12+]
21.35 На грани фантастики [16+]
22.30 Спецназ [12+]
23.00 Внутренняя траектория [16+]
23.30 Металлические монстры [16+]
0.00 Лиса рулит [16+]
0.15 Автотуризм [12+]

ТВ1000 Русское кино

8.20 Х/ф «БУМЕР-2» [18+]
10.30 Х/ф «ДВЕ ЖЕНЩИНЫ» [12+]
12.30 Х/ф «ХОЛОДНЫЙ ФРОНТ» [18+]. 2015 г. Идиллическая картинка уединённого новогоднего отдыха на безлюдном берегу моря омрачена наступлением северного ветра, бездарностью времяпрепровождения и выловленным трупом чудовища...
14.20 Х/ф «ПЕРВЫЙ УЧИТЕЛЬ» [0+]
16.20 Х/ф «СПАСЕНИЕ» [16+]
18.15 Х/ф «МОСКВА, Я ЛЮБЛЮ ТЕБЯ!» [16+]
20.30 Х/ф «12 МЕСЯЦЕВ. НОВАЯ СКАЗКА» [0+]
22.20 Х/ф «НЕВАЛЯШКА» [12+]
0.15 Х/ф «ЗЕЛЁНАЯ КАРЕТА» [16+]
2.10 Х/ф «КЛИНЧ» [16+]
4.10 Х/ф «МНЕ НЕ БОЛЬНО» [16+]
6.10 Х/ф «АДМИРАЛЪ» [16+]

21 марта

Восход 7.23
Заход 19.40
Долгота дня 12.17

IV фаза
22.7 дн.
Восход 3.52
Заход 11.53

Рыбы | Стрелец

Именины: Афанасий, Владимир, Иван

СОВЕТЫ САДОВОДУ-ОГОРОДНИКУ

РЕЦЕПТ ПОДКОРМКИ ПОМИДОР

За лето нужно провести три таких подкормки. Кусты томатов вырота-ют мощные, на плодах нет ожогов, растения легко переносят жару и любую непогоду.

Понадобится: вода – 2,5-2,7 л, дрожжи –100 г, сахар – 0,5 стакана.

Приготовление: в трёхлитровую банку залить 2,5-2,7 л воды без хлора (отстоенной). Дрожжи развести в тёплой воде. Добавить в банку разведённые дрожжи и сахар. Накрыв марлей, держать банку в тепле, время от времени взбалтывая содержимое. Раствор будет готов, когда закончится брожение.

Один стакан развести в 10 л воды и поливать под каждый куст.

21 марта 1839 года родился русский композитор Модест Петрович Мусоргский. Самые масштабные творческие достижения Мусоргского сосредоточены в области оперы, собственную разновидность которой он назвал (в том числе и для того, чтобы его творения в этом жанре не вызвали ассоциацию с господствовавшей в России концертно-романтической оперной эстетикой) «музыкальной драмой».

Первый канал

5.00 «Доброе утро» [0+]
9.00, 12.00, 3.00 Новости [0+]
9.10, 4.05 Контрольная закупка [0+]
9.40 Женский журнал [0+]
9.50 «Жить здорово!» [12+]
10.55 Модный приговор [0+]
12.15 «Наедине со всеми» [16+]
13.20, 15.15 «Время покажет» [16+]
15.00 Новости с субтитрами [0+]
16.00 «Мужское / Женское» [16+]
17.00 «Давай поженимся!» [16+]
18.00 Первая Студия [16+]
20.00 «Пусть говорят» [16+]
21.00 Время [0+]
21.30 Т/с «МАТА ХАРИ» [16+]
23.35 «Вечерний Ургант» [16+]
0.10 Ночные Новости [0+]
0.25 Т/с «САЛАМ МАСКВА» [18+]
1.40, 3.05 Х/ф «СПАСТИ МИСТЕРА БЭНКСА» [12+]

НТВ

5.10, 6.05 Т/с «ДОРОЖНЫЙ ПАТРУЛЬ» [16+]
6.00, 10.00, 13.00, 16.00, 19.00 Сегодня [0+]
7.00 «Деловое утро НТВ» [12+]
9.00 Т/с «МУХТАР. НОВЫЙ СЛЕД» [16+]
10.20 Т/с «ЛЕСНИК» [16+]
12.00 Суд присяжных [16+]
13.25, 18.35 Обзор. Чрезвычайное происшествие [16+]
14.00, 1.05 «Место встречи» [16+]
16.30 Т/с «УЛИЦЫ РАЗБИТЫХ ФОНАРЕЙ» [16+]
17.30 «Говорим и показываем». Ток-шоу с Леонидом Закошанским [16+]
19.40 Т/с «СВИДЕТЕЛИ» [16+]
21.30 Т/с «ОХОТА НА ДЬЯВОЛА» [16+]
23.35 «Итоги дня» [0+]
0.05 Т/с «ДЕМОНЫ» [16+]
2.45 Квартирный вопрос [0+]
3.35 Т/с «ЧАС ВОЛКОВА» [16+]

Культура

6.30 Евроньюс [0+]
10.00, 15.00, 19.30 Новости культуры [0+]
10.15, 1.55 «Наблюдатель» [0+]
11.15 Х/ф «РАССКАЗЫ О ЛЮБВИ» [0+]
12.45 «Алеша Димитриевич. До свиданья, друг мой...» [0+]
13.25 «Пятое измерение» [0+]
13.55 Х/ф «ЧЕЛОВЕК В ПРОХОДНОМ ДВОРЕ» [0+]
15.10, 22.05 Д/ф «Божественное правосудие Оливера Кромвеля» [0+]
16.05 Сати. Нескучная классика [0+]
16.45 Д/ф «Трогир. Старый город. Упорядоченные лабиринты» [0+]
17.00 «Больше, чем любовь» [0+]
17.40 На концертах международного фестиваля М.Ростроповича. Максим Венгеров [0+]
18.30 Д/ф «Сиань. Глиняные воины первого императора» [0+]
18.45 «Жизнь замечательных идей» [0+]
19.15 «Спокойной ночи, малыши!» [0+]
19.45 «Главная роль» [0+]
20.05 Искусственный отбор [0+]
20.45 «Правила жизни» [0+]
21.15 «Игра в бисер» с И. Волгиным [0+]
21.55 Д/ф «Гиппократ» [0+]
23.00 «Одиночество на вершине» [0+]

СТС

6.00 «Ералаш» [0+]
6.25 М/с «Марин и его друзья. Подводные истории» [0+]
6.55 М/с «Фиксики» [0+]
7.15 М/с «Три кота» [0+]
7.35 М/с «Драконы и всадники Олуха» [0+]
8.30, 1.00 Т/с «КРЫША МИРА» [16+]
9.00, 13.30, 18.30, 0.30 Программа «В СФЕРЕ СОБЫТИЙ» [12+]
9.30, 23.10 Шоу «Уральских пельменей» [16+]
10.05 Х/ф «СМОКИНГ» [12+]
12.00, 20.00 Т/с «МОЛОДЁЖКА» [16+]
13.00 Т/с «КУХНЯ» [12+]
15.30, 19.00 Т/с «ВОРОНИНЫ» [16+]
21.00 Х/ф «ОГРАБЛЕНИЕ ПО-ИТАЛЬЯНСКИ» [12+]
0.30 «Уральские пельмени» [16+]
2.00 М/ф «Железяки» [0+]
3.45 Т/с «ОДНАЖДЫ В СКАЗКЕ» [12+]
5.30 М/с «Миа и я» [0+]

Пятый канал

5.05, 6.00, 16.00, 16.55 Т/с «УЛЫБКА ПЕРЕСМЕШНИКА» [16+]
7.00 «Утро на 5» [0+]
9.00, 12.00, 15.30, 18.30, 22.00 Сейчас [0+]
9.30, 1.55 Х/ф «ОТВЕТНЫЙ ХОД» [12+]
11.05, 12.30, 12.40, 13.40, 14.35 Т/с «СИЛЬНЕЕ ОГНЯ» [16+]
17.50, 19.00, 19.30, 19.55 Т/с «ДЕТЕКТИВЫ» [16+]
20.25, 21.15, 23.15 Т/с «СЛЕД» [16+]
22.25 Т/с «МАЙОР И МАГИЯ» [16+]
0.00 Х/ф «МИМИНО» [12+]
3.35 Т/с «ОСА» [16+]

Домашний

6.30, 5.30 «Джейми у себя дома» [16+]
7.30, 19.00, 0.00 «6 кадров» [16+]
8.10 «По делам несовершеннолетних» [16+]
11.10 «Давай разведёмся!» [16+]
14.10, 19.05 Т/с «ЖЕНСКИЙ ДОКТОР-2» [16+]
16.00, 21.00 Т/с «НЕ ВМЕСТЕ» [16+].
18.00 «Свадебный размер» [16+]
23.00 «Рублёво-Бирюлёво» [16+]
0.30 Х/ф «МОЙ ЛЮБИМЫЙ ГЕНИЙ» [16+]. Мелодрама. Россия, 2012 г. Простая, добрая девушка Надя живёт в маленьком городке и работает продавцом в магазине. Вся её жизнь вертится вокруг Влада, блестящего студента физического факультета.
4.15 Д/с «Женская консультация» [16+]

ТНТ

7.00, 14.00, 19.00 Программа «РЕГИОН» [12+]
7.00 М/с «Черепашки-ниндзя» [12+]
7.30, 8.00, 8.30 Т/с «ДЕФФЧОНКИ» [16+]
9.00 «Дом-2. Lite» [16+]
10.30 «Дом-2. Остров любви» [16+]
11.30 Х/ф «БЕТХОВЕН» [12+]
13.30, 14.00, 14.30, 15.00, 15.30, 16.00, 16.30, 17.00, 17.30, 18.00, 18.30, 19.00, 19.30 Т/с «ФИЗРУК» [16+]
20.00, 20.30 Т/с «РЕАЛЬНЫЕ ПАЦАНЫ» [16+]
21.00 «Комеди Клаб» [16+]
22.00 Т/с «ЗАКОН КАМЕННЫХ ДЖУНГЛЕЙ» [16+]
23.00 «Дом-2. Город любви» [16+]
0.00 «Дом-2. После заката» [16+]
1.00 Х/ф «БЕЗУМНЫЙ МАКС-2: ВОИН ДОРОГИ» [18+]
2.55 Т/с «ПОСЛЕДНИЙ КОРАБЛЬ» [16+]
3.45 Т/с «НИЖНИЙ ЭТАЖ-2» [12+]
4.10 Т/с «ЭНДЖИ ТРАЙБЕКА» [16+]
4.40 Т/с «ВЕРОНИКА МАРС» [16+]
5.35 Т/с «ЛОТЕРЕЯ» [16+]
6.25 Т/с «САША+МАША» [16+]

Звезда

6.00 Сегодня утром [0+]
8.00 Д/с «Отечественное стрелковое оружие» [0+]
9.00, 23.00 Новости дня [0+]
9.15 «Специальный репортаж» [12+]
9.40, 12.05 Т/с «ПОД ПРИКРЫТИЕМ» [16+]
12.00, 16.00 Военные новости [0+]
13.15, 16.05 Т/с «ГАИШНИКИ» [16+]
18.40 Д/с «Из всех орудий» [0+]
19.35 «Легенды армии» с Александром Маршалом» [12+]
20.20 Д/с «Теория заговора» [12+]
20.45 «Улика из прошлого» [16+]
21.35 «Особая статья» [12+]
23.15 Звезда на «Звезде» [6+]
0.00 Д/с «Крылья России» [0+]
1.00 Т/с «СЕМНАДЦАТЬ МГНОВЕНИЙ ВЕСНЫ» [0+]
5.25 Д/с «Москва фронту» [12+]

ТВЦ

6.00 «Настроение» [0+]
8.15 «Доктор И...» [16+]
8.50 Х/ф «ДОБРОЕ УТРО» [12+]
10.35 Д/ф «Татьяна Конюхова. Я не простила предательства» [12+]
11.30, 14.30, 19.40, 22.00 События [0+]
11.50 Т/с «ЧИСТО АНГЛИЙСКОЕ УБИЙСТВО» [12+]
13.40, 5.05 «Мой герой» [12+]
14.50 Город новостей [0+]
15.05 «Естественный отбор» [12+]
16.05 Д/ф «Без обмана» [16+]
17.00 Х/ф «С НЕБЕС НА ЗЕМЛЮ» [12+]
18.50 «Откровенно» с О. Байрак [16+]
20.00 Петровка, 38 [16+]
20.20 «Право голоса» [16+]
22.30 «Осторожно, мошенники!» [16+]
23.05 «Прощание. Игорь Тальков» [16+]
0.30 «Право знать!» [16+]
2.05 Х/ф «РАЗРЕШИТЕ ТЕБЯ ПОЦЕЛОВАТЬ... СНОВА» [16+]

РЕН ТВ

7.00, 6.20 «Территория заблуждений» с Игорем Прокопенко [16+]
8.00, 13.00 «Документальный проект» [16+]
9.00 «С бодрым утром!» [16+]
10.30, 14.30, 18.30, 21.30 «Новости» [16+]
11.00 «Военная тайна» с Игорем Прокопенко [16+]
14.00, 17.55, 21.00 «Информационная программа 112» [16+]
15.00 Званый ужин [16+]
16.00 Х/ф «БИБЛИОТЕКАРЬ-2: ВОЗВРАЩЕНИЕ К КОПЯМ ЦАРЯ СОЛОМОНА» [16+]
19.00, 5.20 «Тайны Чапман» [16+]
20.00, 3.20 «Самые шокирующие гипотезы» [16+]
22.00 Х/ф «БИБЛИОТЕКАРЬ-3: ПРОКЛЯТИЕ ИУДОВОЙ ЧАШИ» [16+]
23.50 «Водить по-русски» [16+]
1.25 Х/ф «МОБИЛЬНИК» [18+]

ТВ-3

6.00 Мультфильмы [0+]
9.30, 10.00, 17.35, 18.10 Д/с «Слепая» [12+]
10.30, 11.00, 16.00, 16.30, 17.00 Д/с «Гадалка» [12+]
11.30, 12.30 «Не ври мне!» [12+]
13.30 Д/с «Охотники за привидениями. Битва за Москву» [16+]
14.00, 14.30 Д/с «Охотники за привидениями» [16+]
15.00 «Мистические истории» [16+]
18.45, 19.30 Т/с «ПОМНИТЬ ВСЕ» [16+]
20.30, 21.15, 22.15 Т/с «КОСТИ» [12+]
23.00 Х/ф «СОМНИЯ» [16+]
0.45 Х/ф «О ШМИДТЕ» [12+]
3.15, 3.45, 4.15, 4.45 «Психосоматика» [16+]15

Дом кино

6.00 Х/ф «СТАРИКИ-РАЗБОЙНИКИ» [0+]
7.30 Х/ф «БОЛЬШОЙ КАПКАН, ИЛИ СОЛО ДЛЯ КОШКИ ПРИ ПОЛНОЙ ЛУНЕ» [16+]
9.05 Х/ф «ПРИХОДИ НА МЕНЯ ПОСМОТРЕТЬ...» [0+]
11.15 Х/ф «СО МНОЮ ВОТ ЧТО ПРОИСХОДИТ» [16+]
12.40 Х/ф «ОСОБЕННОСТИ НАЦИОНАЛЬНОЙ ОХОТЫ В ЗИМНИЙ ПЕРИОД» [16+]
14.00 Х/ф «ПЯТЬ НЕВЕСТ» [16+]
16.00, 2.20 Т/с «ТАЙНЫ СЛЕДСТВИЯ» [16+]
21.00 Х/ф «ВЫЙТИ ЗАМУЖ ЗА КАПИТАНА» [0+]
22.40 Х/ф «ЗИМНЯЯ ВИШНЯ» [12+]
0.20 Х/ф «ПЕРЕКРЁСТОК» [12+]

Пермь

5.00, 9.15 «Утро России» [0+]
9.00, 11.00, 14.00, 17.00, 20.00 Вести [0+]
9.55 «О самом главном» [12+]
11.40, 14.40, 17.20, 20.45 Вести. Местное время [0+]
11.55 Т/с «СКЛИФОСОВСКИЙ» [12+]
14.55 Т/с «ТАЙНЫ СЛЕДСТВИЯ» [12+]
17.40 «Прямой эфир» [16+]
18.50 «60 минут» [12+]
21.00 Т/с «КРУГОВОРОТ» [12+]
23.30 «Вечер с Владимиром Соловьёвым» [12+]
2.00 Т/с «СОНЬКА ЗОЛОТАЯ РУЧКА» [16+]

TV XXI век

12.00, 20.00, 4.00 Т/с «АНТИМАФИЯ» [16+]
13.00, 21.00, 5.00 Х/ф «ПРОСТАЯ ИСТОРИЯ» [16+]. Драма, Россия, 2016 г. Вячеслав Воробьёв – боец особого подразделения ОМОН. По стечению обстоятельств после одного из спецзаданий сослуживцы и командиры начинают подозревать Вячеслава в гибели товарища.
14.40, 22.40, 6.40 Х/ф «ДЖО» [16+]
16.40, 0.40 Х/ф «СЕВЕР» [12+]
18.05, 2.05, 10.05 Х/ф «МЕМЕНТО» [16+]

Пятница

8.00, 2.45, 6.40 Пятница News [16+]
8.30 Ревизорро. Москва [16+]
9.30 Утро Пятницы [16+]
11.30 Школа доктора Комаровского [16+]
12.00, 17.00 Ревизорро [16+]
14.40 Инстаграмщицы [16+]
16.00 Проводник [16+]
18.00 На ножах [16+]
20.00, 22.00 Орел и решка [16+]
21.00 Орел и решка. Перезагрузка [16+]
23.00 Миллионер под прикрытием [16+]
0.00 Аферисты в сетях [16+]
1.00, 3.15 Т/с «СВЕРХЪЕСТЕСТВЕННОЕ» [16+]
5.00 Т/с «ДРЕВНИЕ» [16+]
7.10 Богач-бедняк [16+]

Че

6.00, 5.00 «Планета людей» [0+]
7.00 «Как это работает» [16+]
8.00 «Дорожные войны» [16+]
9.30 «Утилизатор» [12+]
10.20 Т/с «СОЛДАТЫ» [12+]
14.00 Т/с «ЧИКАГО В ОГНЕ» [16+]
15.00 Т/с «ЯСНОВИДЕЦ» [12+]
16.00 Х/ф «СПАРТАНЕЦ» [16+]
18.00 «КВН. Бенефис» [16+]
20.00 Х/ф «ГОЛЫЙ ПИСТОЛЕТ» [16+]
21.45 Х/ф «ГОЛЫЙ ПИСТОЛЕТ-2 1/2: ЗАПАХ СТРАХА» [0+]
23.30 Т/с «БОЛЬНИЦА НИКЕРБОКЕР» [18+]
1.30 Х/ф «ФЛЕМИНГ» [18+]
2.30 Х/ф «НА КОЛЁСАХ» [16+]

Русский иллюзион

2.05 «Крупным планом» [16+]
2.25 Х/ф «НЕВАЛЯШКА» [16+]
3.55 Х/ф «ИЗМЕНА» [16+]
5.55 Х/ф «СВАДЬБА ПО ОБМЕНУ» [16+]
7.25 Х/ф «ДЕНЬ РАДИО» [16+]
9.15, 13.45, 22.00 Т/с «БРАТЬЯ КАРАМАЗОВЫ» [16+]
10.05 Х/ф «ГАРПАСТУМ» [16+]
12.10 Х/ф «БЕГЛЕЦЫ» [16+]
14.35 Х/ф «ЗЕРКАЛА» [16+]
16.50 Х/ф «ЛЮБОВЬ С АКЦЕНТОМ» [16+]
18.40 Х/ф «КИНО ПРО АЛЕКСЕЕВА» [12+]
20.15 Х/ф «КОРОБКА» [12+]
22.50 Х/ф «МАРАФОН» [12+]
0.35 Х/ф «БЫСТРЕЕ, ЧЕМ КРОЛИКИ» [16+]

ТВ1000

8.10, 19.45 Х/ф «ПРОСТИ ЗА ЛЮБОВЬ» [16+]
10.30 Х/ф «ЛЮБОВЬ ЖИВЁТ ТРИ ГОДА» [16+]
12.40 Х/ф «ПОТЕРЯННЫЙ РАЙ» [18+]
15.05 Х/ф «ЧЕРНИЛЬНОЕ СЕРДЦЕ» [12+]
17.15 Х/ф «ИНТЕРВЬЮ С ВАМПИРОМ» [16+]
22.10 Х/ф «ВЛАСТЕЛИН КОЛЕЦ: ДВЕ КРЕПОСТИ» [12+]
1.30 Х/ф «ОСТРОВ ПРОКЛЯТЫХ» [16+]
4.10 Х/ф «ДЕНЬ СУРКА» [12+]
6.10 Х/ф «НЕОБЫЧАЙНЫЕ ПРИКЛЮЧЕНИЯ АДЕЛЬ» [12+]

Охота и рыбалка

8.00 Ловля на фидер [12+]
8.30 Горная охота с Э. Бендерским [16+]
8.55 Приключения рыболова [12+]
9.20 Поплавочный практикум [12+]
9.50 Охотник [16+]
10.15 Кухня с С. Марковичем [12+]
10.30, 23.35 Охотничьи меридианы [16+]
11.00, 19.55, 4.20 Мой мир - рыбалка [12+]
11.25, 5.10 Уральская рыбалка [12+]
11.55, 0.30 Сезон охоты [16+]
12.20, 12.35 Охотничье оружие [16+]
12.50, 6.35 Загадки толстолобика [12+]
13.20, 4.05 Дело вкуса [12+]
13.30 Рыбалка в Панаме [12+]
14.25, 4.45 Клевое место [12+]
14.55 По Якутии с А. Борисовым [12+]
15.20 Четвероногие охотники [16+]
15.40 Энциклопедия рыбалки [12+]
16.10 На зарубежных водоемах [12+]
16.40 Зимняя рыбалка в Приволжье [12+]
17.10 Рыболов-эксперт [12+]
17.35 Как охотились наши деды [16+]
18.00, 7.05 Рыбалка без границ [12+]
18.30 Она выбрала охоту [16+]
19.25 Карпфишинг [12+]
20.20 Рыбалка-шоу [16+]
20.45 Популярная охота [16+]
21.00 Планета охотника [16+]
21.30 Поймано в Африке [16+]
21.55 Спиннинг на камских просторах [12+]
22.25 Есть мнение [16+]
22.40 Король реки [12+]

Матч ТВ

8.30 Д/с «Второе дыхание» [12+]
9.00, 9.35, 10.55, 12.20, 14.00, 17.00, 21.25, 22.30 Новости [0+]
9.05 Д/с «Жестокий спорт» [16+]
9.40, 14.05, 17.05, 21.30, 1.00 Все на Матч! [0+]
11.00 «Кто хочет стать легионером?» [12+]
11.20 «Тотальный разбор» с В. Карпиным [12+]
12.25 Смешанные единоборства. UFC. Дж. Манува - К. Андерсон. Трансляция из Великобритании [16+]
14.35 Д/ф «Сенна» [16+]
16.40, 22.40 «Спортивный репортёр» [12+]
17.35 Профессиональный бокс. А. Шахназарян - Э. Ривера. Бой за титул WBC International Silver в первом полусреднем весе. Трансляция из Москвы [16+]
18.35 Континентальный вечер [0+]
18.55 Хоккей. КХЛ. 1/2 финала конференции «Восток». Прямая трансляция [0+]
22.00 «Спортивный заговор» [16+]
23.00 Х/ф «КОСТОЛОМ» [16+]
1.45 Волейбол. «Динамо» (Москва, Россия) - «Аркас» (Турция). Мужчины [0+]
3.45 Д/ф «Мэнни» [16+]
5.30 Профессиональный бокс. Н. Потапов - А. Ниевес. Бой за титул чемпиона по версии WBO NABO в легчайшем весе. К. Шилдс - С. Шабадос. Бой за титул чемпиона по версии NABF в среднем весе. Трансляция из США [16+]

Евроспорт

5.00, 7.30, 14.30, 21.15, 1.30 Биатлон. Кубок мира. Осло. Мужчины [0+]
5.30, 10.00, 13.35 Горные лыжи. Кубок мира. Аспен. Женщины
6.00, 9.00, 2.00 Прыжки с трамплина. Кубок мира. Викерсунд. HS 225 [0+]
7.00, 1.00 Биатлон. Кубок мира. Осло. Женщины. Масс-старт [0+]
8.00, 11.30, 15.00, 19.00 Велоспорт. «Вуэльта Каталонии». 1-й этап [0+]
10.45, 14.00 Горные лыжи. Кубок мира. Аспен. Мужчины. Слалом [0+]
12.30 Фехтование. Серия Гран-при. Лонг-Бич [0+]
16.00 Керлинг. Чемпионат мира. Женщины. Китай. Групповой этап. Канада - Шотландия. Прямая трансляция [0+]
19.45 Велоспорт. «Вуэльта Каталонии». 2-й этап. Прямая трансляция [0+]
21.45 Хоккей. НХЛ. Регулярный сезон. «Торонто» - «Бостон» [0+]
23.00 Хоккей. НХЛ. Обзор [0+]
23.35, 3.10 Велоспорт. «Вуэльта Каталонии». 2-й этап [0+]
4.30 Футбол. Чемпионат MLS. Обзор [0+]

Карусель

8.15 «Театр Бериляки» [0+]
8.35 М/с «Свинка Пеппа» [0+]
9.55 «Лентяево» [0+]
10.20 М/с «Боб-строитель» [0+]
11.15 М/с «Трансформеры» [0+]
12.00 «Ералаш» [0+]
13.00 «Перемешка» [0+]
13.15 М/с «Инспектор Гаджет» [0+]
14.05 М/с «Смешарики. Пин-код» [0+]
15.00 «Бум! Шоу» [0+]
15.25 М/с «Маленькое королевство Бена и Холли» [0+]
15.50 Т/с «МЭГГИ И БЬЯНКА В АКАДЕМИИ МОДЫ» [0+]
16.20 М/с «Клуб Винкс» [0+]
17.10 М/с «DC девчонки-супергерои» [0+]
17.15 М/с «Ми-Ми-Мишки» [0+]
17.50 М/с «Смешарики» [0+]
18.35 М/с «Поезд динозавров» [0+]
19.05 М/с «Томас и его друзья» [0+]
19.30 Спокойной ночи, малыши! [0+]
19.40 М/с «Барбоскины» [0+]
21.00 М/с «LBX-Битвы маленьких гигантов» [12+]
21.45 М/с «Новаторы» [0+]
23.10 «Ребятам о зверятах» [0+]
23.15 М/с «Зиг и Шарко» [0+]
0.50 М/с «Рыцарь Майк» [0+]
2.10 М/с «Маленький зоомагазин» [0+]

Авто плюс

2.00, 4.00, 6.00, 8.00, 9.00, 11.00, 12.10, 14.00, 18.00 Новости с колёс [12+]
2.10, 11.10, 14.10, 17.00, 21.10 Берегись автомобиля [16+]
2.40, 17.30 Автомобили с экрана [16+]
3.10, 5.10, 6.10, 7.00, 7.10, 8.10, 9.20, 10.05, 10.15, 12.15, 15.10, 18.10, 0.00 Наши тесты [12+]
3.30, 18.30, 22.30 Это ваша машина [16+]
4.10, 19.15 Ледяная дорога [16+]
5.00, 9.10 «В потоке» с Петром Шкуматовым [16+]
5.30, 7.30, 9.35 Экзотика [16+]
5.45, 6.40, 7.45, 8.45, 9.50, 10.50, 15.45, 20.00 Подержанные автомобили [12+]
6.25, 8.30, 10.35 Тюнинг-ателье [16+]
11.40 На грани фантастики [16+]
12.35 Спецназ [12+]
13.00 Внутренняя траектория [16+]
13.40 Металлические монстры [16+]
14.40 Машины мечты [16+]
15.25 Своими глазами [16+]
16.00 Авто S.O.S [16+]
19.00, 23.50 Лиса рулит [16+]
20.15, 1.00 Автотуризм [12+]
20.45, 1.45 Два колеса [16+]
21.40 Кастомайзинг по-русски [16+]
23.00 Крутой тюнинг [16+]
0.15 Выбор есть! [16+]

ТВ1000 Русское кино

8.20 Х/ф «ЗЕЛЁНАЯ КАРЕТА» [16+]
10.15 Х/ф «НЕВАЛЯШКА» [12+]
12.10 Х/ф «КЛИНЧ» [16+]
14.10 Х/ф «СТАРАЯ, СТАРАЯ СКАЗКА» [12+]
16.05 Х/ф «МНЕ НЕ БОЛЬНО» [16+]. 2006 г. Молодые петербуржские архитекторы Миша и Олег подрабатывают ремонтом квартир. Их первый заказ – роскошная квартира, хозяйка которой затягивает выдачу аванса – своих денег у нее нет, ее содержит некий Сергей, состоятельный человек.
18.05 Х/ф «АДМИРАЛЪ» [16+]
20.30 Х/ф «ВДРЕБЕЗГИ» [16+]
22.20 Х/ф «ПЕТЕРБУРГ. ТОЛЬКО ПО ЛЮБВИ» [18+]
0.35 Х/ф «ПОБЕГ ЗА МЕЧТОЙ» [16+]
2.10 Х/ф «МОНТАНА» [16+]
4.10 Х/ф «БУМЕР» [18+]
6.20 Х/ф «ПИОНЕРЫ-ГЕРОИ» [18+]

22 марта

Восход 7.21
Заход 19.42
Долгота дня 12.21

IV фаза 23.6 дн.
Восход 4.38
Заход 12.46

Рыбы | Стрелец

Именины: Александр, Александра, Алексей, Афанасий, Валерий, Дмитрий, Иван, Ираклий, Кирилл, Леонтий

СОВЕТЫ САДОВОДУ-ОГОРОДНИКУ

РАССАДА БАКЛАЖАНОВ ТРЕБУЕТ ХОРОШЕГО УХОДА

На что нужно обратить особое внимание:

Температурный режим. Как только появились ростки, плёнку нужно снять и понизить температуру воздуха в помещении. В первую неделю днём выдерживать +16-17°С, ночью +13-14°С, такие условия благоприятны для развития корневой системы. Затем температуру снова нужно повысить до +25 °С днём, и +13-14 °С ночью. Разница в величине дневной и ночной температуры очень важна: создавая имитацию естественных условий, мы закаляем её. При высадке в открытый грунт она испытает меньший стресс и легче приживется.

Полив. Температура воды для полива должна быть не ниже температуры воздуха в помещении.

Увлажнять почву лучше из распылителя, чтобы не вымыть семена ▶

22 марта таксисты всего мира отмечают свой профессиональный праздник — Международный день таксиста. Именно в этот день в 1907 году на улицах Лондона появились первые автомобили, оснащённые специальными счётчиками. Лондонские извозчики назвали счётчик «таксиметр» — от французского «такс» («плата») и греческого «метрон» («измерение»). С тех пор индивидуальный транспорт начали называть такси.

Первый канал

5.00 «Доброе утро» [0+]
9.00, 12.00, 3.00 Новости [0+]
9.10, 4.10 Контрольная закупка [0+]
9.40 Женский журнал [0+]
9.50 «Жить здорово!» [12+]
10.55 Модный приговор [0+]
12.15, 3.15 «Наедине со всеми» [16+]
13.20, 15.15 «Время покажет» [16+]
15.00 Новости с субтитрами [0+]
16.00 «Мужское / Женское» [16+]
17.00 «Давай поженимся!» [16+]
18.00 Первая Студия [16+]
20.00 «Пусть говорят» [16+]
21.00 Время [0+]
21.30 Т/с «МАТА ХАРИ» [16+]
23.35 «Вечерний Ургант» [16+]
0.10 Ночные Новости [0+]
0.25 Т/с «САЛАМ МАСКВА» [18+]
1.30, 3.05 Х/ф «ПЛАКСА» [16+]

НТВ

5.10, 6.05 Т/с «ДОРОЖНЫЙ ПАТРУЛЬ» [16+]
6.00, 10.00, 13.00, 16.00, 19.00 Сегодня [0+]
7.00 «Деловое утро НТВ» [12+]
9.00 Т/с «МУХТАР. НОВЫЙ СЛЕД» [16+]
10.20 Т/с «ЛЕСНИК» [16+]
12.00 Суд присяжных [16+]
13.25, 18.35 Обзор. Чрезвычайное происшествие [16+]
14.00, 1.05 «Место встречи» [16+]
16.30 Т/с «УЛИЦЫ РАЗБИТЫХ ФОНАРЕЙ» [16+]
17.30 «Говорим и показываем». Ток-шоу с Леонидом Закошанским [16+]
19.40 Т/с «СВИДЕТЕЛИ» [16+]
21.30 Т/с «ОХОТА НА ДЬЯВОЛА» [16+]
23.35 «Итоги дня» [0+]
0.05 Т/с «ДЕМОНЫ» [16+]
2.45 Дачный ответ [0+]
3.35 Т/с «ЧАС ВОЛКОВА» [16+]

Культура

6.30 Евроньюс [0+]
10.00, 15.00, 19.30 Новости культуры [0+]
10.15, 1.55 «Наблюдатель» [0+]
11.15 Х/ф «КАШТАНКА» [0+]
12.25 Д/ф «Лимес. На границе с варварами» [0+]
12.45 «Разбитое сердце Аполлона Григорьева, или История первого русского барда» [0+]
13.25 «Пятое измерение». Избранное [0+]
13.55 Х/ф «ЧЕЛОВЕК В ПРОХОДНОМ ДВОРЕ» [0+]
15.10 Д/ф «Божественное правосудие Оливера Кромвеля» [0+]
16.05 Искусственный отбор [0+]
16.45 Д/ф «Ассизи. Земля святых» [0+]
17.00 Эпизоды [0+]
17.40 На концертах международного фестиваля Мстислава Ростроповича [0+]
18.35 Д/ф «Абулькасим Фирдоуси» [0+]
18.45 «Жизнь замечательных идей» [0+]
19.15 «Спокойной ночи, малыши!» [0+]
19.45 «Главная роль» [0+]
20.05 «Абсолютный слух»
20.45 «Правила жизни» [0+]
21.15 «Власть факта» [0+]
21.55 Д/ф «Вильгельм Рентген» [0+]
22.05 Д/ф «Александр Великий. Человек-легенда» [0+]

СТС

6.00 «Ералаш» [0+]
6.25 М/с «Марин и его друзья» [0+]
6.55 М/с «Фиксики» [0+]
7.15 М/с «Три кота» [0+]
7.35 М/с «Драконы и всадники Олуха» [0+]
8.30, 1.00 Т/с «КРЫША МИРА» [16+]
9.00, 13.30, 18.30, 0.30 Программа «В СФЕРЕ СОБЫТИЙ» [12+]
9.30, 23.20 Шоу «Уральских пельменей» [16+]
9.45 Х/ф «ОГРАБЛЕНИЕ ПО-ИТАЛЬЯНСКИ» [12+]
12.00, 20.00 Т/с «МОЛОДЁЖКА» [16+]
13.00 Т/с «КУХНЯ» [12+]
15.30, 19.00, 19.30 Т/с «ВОРОНИНЫ» [16+]
21.00 Х/ф «ПЛОХИЕ ПАРНИ» [16+]
0.30 «Уральские пельмени» [16+]
2.00 Х/ф «ЦИРК ДЮ СОЛЕЙ. СКАЗОЧНЫЙ МИР» [0+]
3.35 Т/с «ОДНАЖДЫ В СКАЗКЕ» [12+]
5.20 М/с «Клуб Винкс - школа волшебниц» [12+]

Пятый канал

5.05, 6.05, 16.00, 16.55 Т/с «УЛЫБКА ПЕРЕСМЕШНИКА» [16+]
7.00 «Утро на 5» [0+]
9.00, 12.00, 15.30, 18.30, 22.00 Сейчас [0+]
9.40 Х/ф «СЛУЧАЙ В КВАДРАТЕ 36-80» [12+]
11.05, 12.40, 12.45, 13.40, 14.35 Т/с «ГРУППА ZETA-2» [16+]
17.50, 19.00, 19.30, 19.55 Т/с «ДЕТЕКТИВЫ» [16+]
20.25, 21.15, 23.10 Т/с «СЛЕД» [16+]
22.25 Т/с «МАЙОР И МАГИЯ» [16+]
0.00 Х/ф «ГАРАЖ» [12+]
2.00 Х/ф «МАЛИНОВОЕ ВИНО» [12+]
3.55 Т/с «ОСА» [16+]

Домашний

6.30, 5.30 «Джейми у себя дома» [16+]
7.30, 19.00, 0.00, 5.00 «6 кадров» [16+]
8.10 «По делам несовершеннолетних» [16+]
11.10 «Давай разведёмся!» [16+]
14.10, 19.05 Т/с «ЖЕНСКИЙ ДОКТОР-2» [16+]
16.00, 21.00 Т/с «НЕ ВМЕСТЕ» [16+]
18.00 «Свадебный размер» [16+]
23.00 «Рублёво-Бирюлёво» [16+]
0.30 Х/ф «ВПЕРВЫЕ ЗАМУЖЕМ» [16+]
2.30 Х/ф «ТРИ ТОПОЛЯ НА ПЛЮЩИХЕ» [16+]
4.00 Д/с «Женская консультация» [16+]

ТНТ

7.00, 14.00, 19.00 Программа «РЕГИОН» [12+]
7.00 М/с «Черепашки-ниндзя» [12+]
7.30, 8.00, 8.30 Т/с «ДЕФФЧОНКИ» [16+]
9.00 «Дом-2. Lite» [16+]
10.30 «Дом-2. Остров любви» [16+]
11.30 Х/ф «БЕТХОВЕН-2» [12+]
13.30, 14.00, 14.30, 15.00, 15.30, 16.00, 16.30, 17.00, 17.30, 18.00, 18.30, 19.00, 19.30 Т/с «ФИЗРУК» [16+]
20.00, 20.30 Т/с «РЕАЛЬНЫЕ ПАЦАНЫ» [16+]
21.00 «Comedy Club» [16+]
22.00 Т/с «ЗАКОН КАМЕННЫХ ДЖУНГЛЕЙ» [16+]
23.00 «Дом-2. Город любви» [16+]
0.00 «Дом-2. После заката» [16+]
1.00 Х/ф «ПОГНАЛИ!» [16+]
2.45 Т/с «НИЖНИЙ ЭТАЖ-2» [12+]
3.10 Т/с «ЭНДЖИ ТРАЙБЕКА» [16+]
3.40 Т/с «ВЕРОНИКА МАРС» [16+]
4.35 Т/с «ЛОТЕРЕЯ» [16+]
5.25 Т/с «ДОКАЗАТЕЛЬСТВА» [16+]
6.15 Т/с «САША+МАША» [16+]

Звезда

6.00 Сегодня утром [0+]
8.00 Д/с «Отечественное стрелковое оружие» [0+]
9.00, 23.00 Новости дня [0+]
9.15 Д/с «Теория заговора» [12+]
9.40, 12.05 Т/с «ПОД ПРИКРЫТИЕМ» [16+]
12.00, 16.00 Военные новости [0+]
13.15, 16.05 Т/с «ГАИШНИКИ» [16+]
18.40 Д/с «Из всех орудий» [0+]
19.35 «Последний день» [12+]
20.20 «Специальный репортаж» [12+]
20.45 Д/с «Секретная папка» [12+]
21.35 «Процесс» [12+]
23.15 Звезда на «Звезде» [6+]
0.00 Д/с «Крылья России» [0+]
1.00 Т/с «СЕМНАДЦАТЬ МГНОВЕНИЙ ВЕСНЫ» [0+]
5.30 Д/с «Москва фронту» [12+]

ТВЦ

6.00 «Настроение» [0+]
8.15 «Доктор И...» [16+]
8.50 Х/ф «ТРЕВОЖНОЕ ВОСКРЕСЕНЬЕ» [12+]
10.30 Д/ф «Три жизни В. Сухорукова» [12+]
11.30, 14.30, 19.40, 22.00 События [0+]
11.50 Т/с «ЧИСТО АНГЛИЙСКОЕ УБИЙСТВО» [12+]
13.35, 5.05 «Мой герой» с Татьяной Устиновой [12+]
14.50 Город новостей [0+]
15.05 «Естественный отбор» [12+]
16.05 «Прощание. Игорь Тальков» [16+]
16.55 Х/ф «НЕРАЗРЕЗАННЫЕ СТРАНИЦЫ» [12+]
18.50 «Откровенно» с О. Байрак [16+]
20.00, 4.20 Петровка, 38 [16+]
20.20 «Право голоса» [16+]
22.30 Линия защиты [16+]
23.05 Д/с «Дикие деньги» [16+]
0.30 Х/ф «ПОРТРЕТ ЛЮБИМОГО» [12+]

РЕН ТВ

7.00, 11.00, 6.10 «Территория заблуждений» с Игорем Прокопенко [16+]
8.00, 13.00 «Документальный проект» [16+]
9.00 «С бодрым утром!» [16+]
10.30, 14.30, 18.30, 21.30, 1.00 «Новости» [16+]
14.00, 17.55, 21.00 «Информационная программа 112» [16+]
15.00 Званый ужин [16+]
16.00 Х/ф «БИБЛИОТЕКАРЬ-3: ПРОКЛЯТИЕ ИУДОВОЙ ЧАШИ» [16+]
19.00, 5.10 «Тайны Чапман» [16+]
20.00, 3.10 «Самые шокирующие гипотезы» [16+]
22.00 Х/ф «ДИВЕРГЕНТ» [12+]
0.30 «Всем по котику» [16+]
1.25 Х/ф «ЗАЛОЖНИЦА-2» [16+]
4.10 «Странное дело» [16+]

ТВ-3

6.00 Мультфильмы [0+]
9.30, 10.00, 17.35, 18.10 Д/с «Слепая» [12+]
10.30, 11.00, 16.00, 16.30, 17.00 Д/с «Гадалка» [12+]
11.30, 12.30 «Не ври мне!» [12+]
13.30 Д/с «Охотники за привидениями. Битва за Москву» [16+]
14.00, 14.30 Д/с «Охотники за привидениями» [16+]
15.00 «Мистические истории» [16+]
18.45, 19.30 Т/с «ПОМНИТЬ ВСЕ» [16+]
20.30, 21.15, 22.15 Т/с «КОСТИ» [12+]
23.00 Х/ф «ХВАТАЙ И БЕГИ» [16+]
1.00, 2.00, 2.45, 3.45, 4.30 Т/с «ЧАСЫ ЛЮБВИ» [12+]
5.15 «Удивительное утро» [12+]

Дом кино

6.00 Х/ф «ВЫЙТИ ЗАМУЖ ЗА КАПИТАНА» [0+]
7.25 Х/ф «ЗИМНЯЯ ВИШНЯ» [12+]
8.55 Х/ф «ПЕРЕКРЁСТОК» [12+]
10.55 Х/ф «ОСЕННИЙ МАРАФОН» [12+]
12.35 Х/ф «МАМА, НЕ ГОРЮЙ» [16+]
14.10 Х/ф «ДУХLESS» [18+]
16.00 Т/с «ТАЙНЫ СЛЕДСТВИЯ» [16+]
21.00 Х/ф «ОШИБКА РЕЗИДЕНТА» [12+]
23.35 Х/ф «СУДЬБА РЕЗИДЕНТА» [12+]
2.30 Х/ф «ВОЗВРАЩЕНИЕ РЕЗИДЕНТА» [12+]
4.50 Х/ф «В КВАДРАТЕ 45» [12+]

Пермь

5.00, 9.15 «Утро России» [0+]
9.00, 11.00, 14.00, 17.00, 20.00 Вести [0+]
9.55 «О самом главном» [12+]
11.40, 14.40, 17.20, 20.45 Вести. Местное время [0+]
11.55 Т/с «СКЛИФОСОВСКИЙ» [12+]
14.55 Т/с «ТАЙНЫ СЛЕДСТВИЯ» [12+]
17.40 «Прямой эфир» [16+]
18.50 «60 минут» [12+]
21.00 Т/с «КРУГОВОРОТ» [12+]
23.30 «Вечер с Владимиром Соловьёвым» [12+]
2.00 Т/с «СОНЬКА ЗОЛОТАЯ РУЧКА» [16+]

TV XXI век

12.00, 20.00, 4.00 Т/с «АНТИ-МАФИЯ» [16+]
13.00, 21.00, 5.00 Х/ф «ТАЙНА АНТУАНА ВАТТО» [12+]
14.25, 22.25, 6.25 Х/ф «ЕВА: ИСКУССТВЕННЫЙ РАЗУМ» [12+]. Фантастика, драма. Испания 2011 г. Алекс, известный инженер в сфере кибернетики, возвращается в Санта-Ирину, чтобы заняться необычным проектом для факультета Робототехники своего университета созданием робота-ребёнка.
16.05, 0.05, 8.05 Х/ф «ШПИОН-2» [16+]
17.55, 1.55, 9.55 Х/ф «ШАГАЛ-МАЛЕВИЧ» [12+]

Пятница

8.00, 2.45, 6.40 Пятница News [16+]
8.30 Ревизорро. Москва [16+]
9.30 Утро Пятницы [16+]
11.30 Школа доктора Комаровского. Классный журнал [16+]
12.00, 17.00 Ревизорро [16+]
14.40 Инстаграмщицы [16+]
16.00 Проводник [16+]
18.00, 21.00, 22.00 На ножах [16+]
20.00 Магаззино [16+]
23.00 Миллионер под прикрытием [16+]
0.00 Аферисты в сетях [16+]
1.00, 3.15 Т/с «СВЕРХЪЕСТЕСТВЕННОЕ» [16+]
5.00 Т/с «ДРЕВНИЕ» [16+]
7.10 Богач-бедняк [16+]
7.40 М/с «Смешарики» [12+]

Че

6.00, 5.00 «Планета людей» [0+]
7.00 «Как это работает» [16+]
8.00 «Дорожные войны» [16+]
9.30 «Утилизатор» [12+]
10.00 Т/с «СОЛДАТЫ» [12+]
14.00 Т/с «ЧИКАГО В ОГНЕ» [16+]
15.00 Т/с «ЯСНОВИДЕЦ» [12+]
16.00 Х/ф «СРЕДЬ БЕЛА ДНЯ» [16+]
17.30 «КВН. Бенефис» [16+]
20.00 Х/ф «ГОЛЫЙ ПИСТОЛЕТ-2 1/2: ЗАПАХ СТРАХА» [0+]
21.35 Х/ф «УБОЙНАЯ ПАРОЧКА: СТАРСКИ И ХАТЧ» [12+]
23.30 Т/с «БОЛЬНИЦА НИКЕРБОКЕР» [18+]
1.40 Х/ф «ФЛЕМИНГ» [18+]
2.30 Х/ф «СОБЛАЗНИТЕЛЬ-2» [12+]

Русский иллюзион

2.15 Х/ф «СВАДЬБА ПО ОБМЕНУ» [16+]
3.50 Х/ф «ДЕНЬ РАДИО» [16+]
5.30 Х/ф «ЗЕРКАЛА» [16+]
7.45 Х/ф «ЛЮБОВЬ С АКЦЕНТОМ» [16+]
9.30, 14.00, 22.00 Т/с «БРАТЬЯ КАРАМАЗОВЫ» [16+]
10.15 «Крупным планом» [16+]
10.40 Х/ф «КИНО ПРО АЛЕКСЕЕВА» [12+]
12.15 Х/ф «КОРОБКА» [12+]
14.50 Х/ф «ГАРПАСТУМ» [16+]
16.55 Х/ф «БЕГЛЕЦЫ» [16+]
18.30 Х/ф «МАРАФОН» [12+]
20.20 Х/ф «БЫСТРЕЕ, ЧЕМ КРОЛИКИ» [16+]
22.50 Х/ф «УБИЙСТВО НА 100 МИЛЛИОНОВ» [12+]
0.40 Х/ф «БРАТЬЯ Ч» [16+]

ТВ1000

8.10, 19.25 Х/ф «РАЗУМ И ЧУВСТВА» [12+]
11.00 Х/ф «ОСТРОВ ПРОКЛЯТЫХ» [16+]
13.45 Х/ф «ВЛАСТЕЛИН КОЛЕЦ: ДВЕ КРЕПОСТИ» [12+]
17.10 Х/ф «НЕОБЫЧАЙНЫЕ ПРИКЛЮЧЕНИЯ АДЕЛЬ» [12+]
22.10 Х/ф «СЕКС ПО ДРУЖБЕ» [16+]
0.25 Х/ф «ПОСВЯЩЕННЫЙ» [12+]
2.25 Х/ф «ВЕРСИЯ» [16+]
4.50 Х/ф «ГОДЗИЛЛА» [12+]
7.30 Х/ф «ИСТОРИЯ РЫЦАРЯ» [12+]

Охота и рыбалка

8.00 Рыбалка в Панаме [12+]
8.55, 4.40 Клевое место [12+]
9.20 По Якутии с А. Борисовым [12+]
9.50 Четвероногие охотники [16+]
10.10 Энциклопедия рыбалки [12+]
10.40 На зарубежных водоемах [12+]
11.10, 4.10 Рыбалка без границ [12+]
11.40, 5.10 Прикладная ихтиология [12+]
12.05, 0.30 Сезон охоты [16+]
12.30, 12.45 Охотничье оружие [16+]
13.00, 6.30 Нахлыст на разных широтах [12+]
13.30, 4.00 Дело вкуса [12+]
13.45 Она выбрала охоту [16+]
14.35 Карпфишинг [12+]
15.05 Мой мир - рыбалка [12+]
15.30 Рыбалка-шоу [16+]
15.50 Популярная охота [16+]
16.05, 17.30 Планета охотника [16+]
16.35 Рыбалка в Нижнем Прикамье [12+]
17.00 Особенности охоты на Руси [16+]
18.00, 7.05 Подводная охота [16+]
18.30 Поймано в Африке [16+]
18.55 Спиннинг на камских просторах [12+]
19.25 Есть мнение [16+]
19.40 Охота без оружия [16+]
20.05 Рыбалка с Н. Грабовскисом [12+]
20.35, 3.30 Охотничьи меридианы [16+]
21.05 Путешествия охотника [16+]
21.30 Охота с луком [16+]
22.00 Энциклопедия охоты [16+]
22.30 Советы бывалых [12+]
22.45 Рыболовная Франция [12+]

Матч ТВ

8.30 Д/с «Второе дыхание» [12+]
9.00, 9.35, 10.50, 17.00, 19.00, 20.30 Новости [0+]
9.05 Д/с «Жестокий спорт» [16+]
9.40, 13.10, 17.05, 19.25, 2.40 Все на Матч! [0+]
10.55 «Кто хочет стать легионером?» [12+]
11.15 Х/ф «КОСТОЛОМ» [16+]
13.25, 23.20 [12+]
13.45 Футбол. «Зенит» (Россия) - «Бенфика» (Португалия). Лига чемпионов- 2011 г. - 2012 г. 1/8 финала [0+]
15.55, 17.35 Кёрлинг. Россия - США. Чемпионат мира. Женщины. Прямая трансляция [0+]
19.05, 0.20 «Спортивный репортёр» [12+]
20.00 Д/с «Высшая лига» [12+]
20.35 Баскетбол. ЦСКА (Россия) - «Дарюшшафака» (Турция). Евролига. Мужчины. Прямая трансляция [0+]
23.00 «Десятка!» [16+]
23.50 Д/с «Несвободное падение» [12+]
0.40 Футбол. Германия - Англия. Товарищеский матч. Прямая трансляция [0+]
3.25 Волейбол. «Зенит-Казань» (Россия) - «Кнак» (Бельгия). Лига чемпионов. Мужчины [0+]
5.25 Х/ф «РУДИ» [16+]

Евроспорт

5.00, 7.00 Горные лыжи. Кубок мира. Аспен. Женщины. Слалом-гигант [0+]
5.30, 7.30 Горные лыжи. Кубок мира. Аспен. Мужчины. Слалом [0+]
6.00, 9.00, 12.30, 14.30, 2.05 Биатлон. Кубок мира. Осло. Женщины [0+]
6.30, 9.30, 13.00, 2.35 Биатлон. Кубок мира. Осло. Мужчины. Масс-старт [0+]
8.00, 11.30, 15.00, 19.05 Велоспорт. «Вуэльта Каталонии». 2-й этап [0+]
10.00 Прыжки с трамплина. Кубок мира. Викерсунд. HS 225 [0+]
13.30 Футбол. Чемпионат MLS [0+]
14.00 Футбол. «ФИФА» [0+]
16.00 Керлинг. Чемпионат мира. Женщины. Китай. Групповой этап. Германия - Дания [0+]
19.45 Велоспорт. «Вуэльта Каталонии». 3-й этап. Прямая трансляция [0+]
21.15 Хоккей. НХЛ. Регулярный сезон. «Колорадо» - «Сент-Луис» [0+]
22.45 Хоккей. НХЛ. Регулярный сезон. Обзор [0+]
23.30 Велоспорт. 3-й этап [0+]
1.00 Велоспорт. Мировой тур по дорогам Фландрии [0+]

Карусель

8.15 «Театр Бериляки» [0+]
8.35 М/с «Свинка Пеппа» [0+]
9.55 «Лентяево» [0+]
10.20 М/с «Боб-строитель» [0+]
11.15 М/с «Трансформеры» [0+]
12.00 «Ералаш» [0+]
13.00 «Перемешка» [0+]
13.15 М/с «Инспектор Гаджет» [0+]
14.05 М/с «Смешарики. Пин-код» [0+]
15.00 «Бум! Шоу» [0+]
15.25 М/с «Маленькое королевство Бена и Холли» [0+]
15.50 Т/с «МЭГГИ И БЬЯНКА В АКАДЕМИИ МОДЫ» [0+]
16.20 М/с «Клуб Винкс» [0+]
17.10 М/с «DC девчонки-супергерои» [0+]
17.15 М/с «Ми-Ми-Мишки» [0+]
17.50 М/с «Смешарики» [0+]
18.35 М/с «Поезд динозавров» [0+]
19.05 М/с «Томас и его друзья» [0+]
19.30 Спокойной ночи, малыши! [0+]
19.40 М/с «Барбоскины» [0+]
21.00 М/с «LBX-Битвы маленьких гигантов» [12+]
21.45 М/с «Новаторы» [0+]
23.10 «Ребятам о зверятах» [0+]
23.15 М/с «Зиг и Шарко» [0+]
0.50 М/с «Рыцарь Майк» [0+]
2.10 М/с «Маленький зоомагазин» [0+]

Авто плюс

2.00, 3.55, 6.00, 8.00, 9.00, 11.00, 12.10, 14.00, 18.00, 21.00, 22.10 Новости с колёс [12+]
2.10, 2.40, 11.10, 14.10, 17.00, 17.30, 21.10 Берегись автомобиля [16+]
3.05, 5.10, 6.10, 7.10, 8.10, 9.20, 10.20, 13.50, 15.05, 18.10 Наши тесты [12+]
3.25, 18.30 Коллективное управление [16+]
4.00, 19.00 Мегазаводы [16+]
5.00, 9.10, 10.10, 16.50, 20.45, 1.45 Два колеса [16+]
5.30, 7.30, 9.35 Экзотика [16+]
5.45, 6.40, 7.45, 8.45, 9.50, 10.45, 12.15, 15.45, 20.00, 22.15, 1.30 Подержанные автомобили [12+]
6.25, 8.30, 10.35, 0.45 Тюнинг-ателье [16+]
7.00, 0.00 «В потоке» с П. Шкуматовым [16+]
11.40 Кастомайзинг по-русски [16+]
12.35 Это ваша машина [16+]
13.00 Крутой тюнинг [16+]
14.40 Путешествие на Трабантах [16+]
15.25 Своими глазами [16+]
16.00 Top Gear США [16+]
20.15, 20.30, 1.00, 1.15 Своими глазами [12+]
21.40 Машины мечты [16+]
22.35 Grand Тест [16+]
23.00 Авто S.O.S [16+]

ТВ1000 Русское кино

8.20 Х/ф «ПОБЕГ ЗА МЕЧТОЙ» [16+]
10.10 Х/ф «ПЕТЕРБУРГ. ТОЛЬКО ПО ЛЮБВИ» [18+]
12.20 Х/ф «МОНТАНА» [16+]
14.15 Х/ф «ТЕНЬ» [0+]
16.05 Х/ф «БУМЕР» [18+]
18.20 Х/ф «ПИОНЕРЫ-ГЕРОИ» [18+]. 2015 г. В детстве она боялась, что её не примут в пионеры из-за деда-самогонщика. Сейчас она успешная женщина за тридцать. Её школьные друзья уже давно, как и она, в Москве. Всё как у всех, но что-то не так...
20.35 Х/ф «ИРОНИЯ ЛЮБВИ» [16+]
22.20 Х/ф «МАМЫ-3» [12+]
0.20 Х/ф «ДРУГОЕ НЕБО» [16+]
2.10 Х/ф «КАРАСИ» [16+]
4.20 Х/ф «БУМЕР-2» [18+]
6.30 Х/ф «ДВЕ ЖЕНЩИНЫ» [12+]

23 марта

Восход 7.18
Заход 19.44
Долгота дня 12.26

IV фаза 24.6 дн.
Восход 5.19
Заход 13.48

Рыбы | Козерог

Именины: Анастасия, Виктор, Галина, Георгий, Денис, Дмитрий, Иван, Леонид, Марк, Михаил, Ника, Павел, Федор

СОВЕТЫ САДОВОДУ-ОГОРОДНИКУ

или не оголить корневую систему. Не допускайте пересыхания: баклажаны крайне болезненно реагируют на недостаток влаги в почве. Но и не заливайте – это ещё хуже.

Дополнительное освещение. Если есть фитолампы – замечательно, если нет – освещаем рассаду обычными люминисцентными лампами, расстояние от лампы до растений не менее 50 см.

Подкормки баклажанам не нужны. Но, если есть необходимость, то первая подкормка: без пикировки – на 7-10 день после появления всходов, с применением пикировки – спустя 10-12 дней после её проведения; используется удобрение с высоким содержанием фосфора, которое стимулирует образование корневой системы (1 ст. л. Кристалона Желтого на 10 л воды); последующие подкормки: с интервалом в 7-10 дней для стимуляции вегетации (Кристалон Особый).

Все подкормки нужно совмещать с поливом.

23 марта 1876 года знаменитый русский инженер и изобретатель Павел Яблочков запатентовал самое известное своё изобретение – угольную дуговую электрическую лампу, получившую название "свеча Яблочкова". Основой частью конструкции лампы были два угольных электрода, соединенных металлической нитью. Патент был оформлен в Париже. Здесь же состоялась и первая публичная демонстрация изобретения.

Первый канал

5.00 «Доброе утро» [0+]
9.00, 12.00, 3.00 Новости [0+]
9.10 Контрольная закупка [0+]
9.40 Женский журнал [0+]
9.50 «Жить здорово!» [12+]
10.55 Модный приговор [0+]
12.15, 3.40 «Наедине со всеми» [16+]
13.20, 15.15 «Время покажет» [16+]
15.00 Новости с субтитрами [0+]
16.00 «Мужское / Женское» [16+]
17.00 «Давай поженимся!» [16+]
18.00 Первая Студия [16+]
20.00 «Пусть говорят» [16+]
21.00 Время [0+]
21.30 Т/с «МАТА ХАРИ» [16+]
23.35 «Вечерний Ургант» [16+]
0.10 Ночные Новости [0+]
0.25 Т/с «САЛАМ МАСКВА» [18+]
1.30, 3.05 Д/ф «Стив Маккуин: Человек и гонщик» [16+]

НТВ

5.10, 6.05 Т/с «ДОРОЖНЫЙ ПАТРУЛЬ» [16+]
6.00, 10.00, 13.00, 16.00, 19.00 Сегодня [0+]
7.00 «Деловое утро НТВ» [12+]
9.00 Т/с «МУХТАР. НОВЫЙ СЛЕД» [16+]
10.20 Т/с «ЛЕСНИК» [16+]
12.00 Суд присяжных [16+]
13.25, 18.35 Обзор. Чрезвычайное происшествие [16+]
14.00, 1.05 «Место встречи» [16+]
16.30 Т/с «УЛИЦЫ РАЗБИТЫХ ФОНАРЕЙ» [16+]
17.30 «Говорим и показываем». Ток-шоу с Леонидом Закошанским [16+]
19.40 Т/с «СВИДЕТЕЛИ» [16+]
21.30 Т/с «ОХОТА НА ДЬЯВОЛА» [16+]
23.35 «Итоги дня» [0+]
0.05 Т/с «ДЕМОНЫ» [16+]
2.45 «Судебный детектив» [16+]
3.35 Т/с «ЧАС ВОЛКОВА» [16+]

Культура

6.30 Евроньюс [0+]
10.00, 15.00, 19.30, 23.30 Новости культуры [0+]
10.15, 1.55 «Наблюдатель» [0+]
11.15, 23.50 Х/ф «ДУЭЛЬ» [16+]
12.50 «Письма из провинции» [0+]
13.25 «Пятое измерение». Избранное [0+]
13.55 Х/ф «ЧЕЛОВЕК В ПРОХОДНОМ ДВОРЕ» [0+]
15.10 Д/ф «Александр Великий» [0+]
16.05 «Абсолютный слух» [0+]
16.45 Цвет времени [0+]
16.55 Д/ф «Иоанн Каподистрия. Русская судьба» [0+]
17.40 На концертах международного фестиваля Мстислава Ростроповича [0+]
18.25 Д/ф «Леднице. Княжеская роскошь и садово-парковое искусство» [0+]
18.45 «Жизнь замечательных идей» [0+]
19.15 «Спокойной ночи, малыши!» [0+]
19.45 «Главная роль» [0+]
20.05 «Черные дыры. Белые пятна» [0+]
20.45 «Правила жизни» [0+]
21.15 «Культурная революция» [0+]
22.00 Д/ф «История о легендарном короле Артуре» [0+]
22.50 «Одиночество на вершине» [0+]
23.45 Худсовет [0+]

СТС

6.00 «Ералаш» [0+]
6.25 М/с «Марин и его друзья» [0+]
6.55 М/с «Фиксики» [0+]
7.15 М/с «Три кота» [0+]
7.35 М/с «Драконы и всадники Олуха» [0+]
8.30, 1.00 Т/с «КРЫША МИРА» [16+]
9.00, 13.30, 18.30, 0.30 Программа «В СФЕРЕ СОБЫТИЙ» [12+]
9.30 Шоу «Уральских пельменей» [16+]
9.40 Х/ф «ПЛОХИЕ ПАРНИ» [16+]
12.00, 20.00 Т/с «МОЛОДЁЖКА» [16+]
13.00 Т/с «КУХНЯ» [12+]
15.30, 19.00, 19.30 Т/с «ВОРОНИНЫ» [16+]
21.00 Х/ф «ПЛОХИЕ ПАРНИ-2» [16+]
23.40 Шоу «Уральских пельменей» [12+]
0.30 «Уральские пельмени» [16+]
2.00 Х/ф «НЕСНОСНЫЙ ДЕД» (18+)
3.40 Т/с «ОДНАЖДЫ В СКАЗКЕ» [12+]
5.25 М/с «Клуб Винкс - школа волшебниц» [12+]

Пятый канал

5.05, 6.00, 16.00, 16.55 Т/с «УЛЫБКА ПЕРЕСМЕШНИКА» [16+]
7.00 «Утро на 5» [0+]
9.00, 12.00, 15.30, 18.30, 22.00 Сейчас [0+]
9.30, 2.15 Х/ф «ПРЕЗИДЕНТ И ЕГО ВНУЧКА» [12+]
11.25, 12.30, 12.50, 13.40, 14.35 Т/с «ГРУППА ZETA-2» [16+]
17.50, 19.00, 19.30, 19.55 Т/с «ДЕТЕКТИВЫ» [16+]
20.25, 21.15, 23.15 Т/с «СЛЕД» [16+]
22.25 Т/с «МАЙОР И МАГИЯ» [16+]
0.00 Х/ф «БАРЫШНЯ-КРЕСТЬЯНКА» [12+]
4.15 Т/с «ОСА» [16+]

Домашний

6.30, 5.30 «Джейми у себя дома» [16+]
7.30, 19.00, 0.00, 5.20 «6 кадров» [16+]
8.10 «По делам несовершеннолетних» [16+]
11.10 «Давай разведёмся!» [16+]
14.10, 19.05 Т/с «ЖЕНСКИЙ ДОКТОР-2» [16+]
16.00, 21.00 Т/с «НЕ ВМЕСТЕ» [16+]
18.00 «Свадебный размер» [16+]
23.00 «Рублёво-Бирюлёво» [16+]
0.30 Х/ф «ВЛЮБЛЁН ПО СОБСТВЕННОМУ ЖЕЛАНИЮ» [16+]
2.15 Х/ф «ДОЖИВЁМ ДО ПОНЕДЕЛЬНИКА» [16+]
4.20 Д/с «Женская консультация» [16+]

ТНТ

7.00, 14.00, 19.00 Программа «РЕГИОН» [12+]
7.00 М/с «Черепашки-ниндзя» [12+]
7.30, 8.00, 8.30 Т/с «ДЕФФЧОНКИ» [16+]
9.00 «Дом-2. Lite» [16+]
10.30 «Дом-2. Остров любви» [16+]
11.30 Х/ф «БЛИЗНЕЦЫ» [12+]
13.35 «Однажды в России. Лучшее» [16+]
14.00, 14.30, 15.00, 15.30, 16.00, 16.30, 17.00, 17.30, 18.00, 18.30, 19.00, 19.30 Т/с «ФИЗРУК» [16+]
20.00, 20.30 Т/с «РЕАЛЬНЫЕ ПАЦАНЫ» [16+]
21.00 «Комеди Клаб» [16+]
22.00 Т/с «ЗАКОН КАМЕННЫХ ДЖУНГЛЕЙ» [16+]
23.00 «Дом-2. Город любви» [16+]
0.00 «Дом-2. После заката» [16+]
1.00 Х/ф «ДЕРЖИ РИТМ» [12+]
3.10 «ТНТ-Club» [16+]
3.15 Т/с «НИЖНИЙ ЭТАЖ-2» [12+]
3.45 Т/с «ЭНДЖИ ТРАЙБЕКА» [16+]
4.15 Т/с «ВЕРОНИКА МАРС» [16+]
5.10 Т/с «ЛОТЕРЕЯ» [16+]
6.00 Т/с «ДОКАЗАТЕЛЬСТВА» [16+]

Звезда

6.00 Сегодня утром [0+]
8.00 Д/с «Отечественное стрелковое оружие» [0+]
9.00, 23.00 Новости дня [0+]
9.15 «Специальный репортаж» [12+]
9.40, 12.05 Т/с «ПОД ПРИКРЫТИЕМ» [16+]
12.00, 16.00 Военные новости [0+]
13.15, 16.05 Т/с «ГАИШНИКИ» [16+]
18.40 Д/с «Из всех орудий» [0+]
19.35 «Легенды кино» [6+]
20.20 Д/с «Теория заговора» [12+]
20.45 «Не факт!» [6+]
21.35 «Процесс» [12+]
23.15 Звезда на «Звезде» [6+]
0.00 Д/с «Крылья России» [0+]
0.55 Т/с «СЕМНАДЦАТЬ МГНОВЕНИЙ ВЕСНЫ» [0+]
5.10 Д/с «Выдающиеся авиаконструкторы» [12+]

ТВЦ

6.00 «Настроение» [0+]
8.20 «Доктор И...» [16+]
8.50 Х/ф «ВЕСЕННИЕ ХЛОПОТЫ» [12+]
10.35 Д/ф «Александр Пороховщиков. Чужой среди своих» [12+]
11.30, 14.30, 19.40, 22.00 События [0+]
11.50 Т/с «ЧИСТО АНГЛИЙСКОЕ УБИЙСТВО» [12+]
13.40, 5.10 «Мой герой» [12+]
14.50 Город новостей [0+]
15.05 «Естественный отбор» [12+]
16.05 Д/с «Дикие деньги» [16+]
16.55 Х/ф «НЕРАЗРЕЗАННЫЕ СТРАНИЦЫ» [12+]
18.50 «Откровенно» с О. Байрак [16+]
20.00, 4.05 Петровка, 38 [16+]
20.20 «Право голоса» [16+]
22.30 «10 самых...» [16+]
23.05 Д/ф «Ельцин против Горбачёва. Крушение империи» [12+]
0.30 Х/ф «ОПАСНОЕ ЗАБЛУЖДЕНИЕ» [12+]

РЕН ТВ

7.00, 6.10 «Территория заблуждений» с Игорем Прокопенко [16+]
8.00, 11.00 «Документальный проект» [16+]
9.00 «С бодрым утром!» [16+]
10.30, 14.30, 18.30, 21.30, 1.00 «Новости» [16+]
14.00, 18.00, 21.00 «Информационная программа 112» [16+]
15.00 Званый ужин [16+]
16.00 Х/ф «ДИВЕРГЕНТ» [12+]
19.00, 5.10 «Тайны Чапман» [16+]
20.00, 3.10 «Самые шокирующие гипотезы» [16+]
22.00 Х/ф «ДИКИЙ, ДИКИЙ ВЕСТ» [16+]
0.00 «Смотреть всем!» [16+]
1.25 Х/ф «ВОЙНА ДРАКОНОВ» [16+]
4.10 «Странное дело» [16+]

ТВ-3

6.00 Мультфильмы [0+]
9.30, 10.00, 17.35, 18.10 Д/с «Слепая» [12+]
10.30, 11.00, 16.00, 16.30, 17.00 Д/с «Гадалка» [12+]
11.30, 12.30 «Не ври мне!» [12+]
13.30 Д/с «Охотники за привидениями. Битва за Москву» [16+]
14.00, 14.30 Д/с «Охотники за привидениями» [16+]
15.00 «Мистические истории» [16+]
18.45, 19.30 Т/с «ПОМНИТЬ ВСЕ» [16+]
20.30, 21.15, 22.15 Т/с «КОСТИ» [12+]
23.00 Х/ф «НЕВИДИМЫЙ» [16+]
1.00, 2.00, 2.45, 3.45, 4.30 Т/с «ЗДЕСЬ КТО-ТО ЕСТЬ» [16+]
5.15 «Удивительное утро» [12+]

Дом кино

5.55 Х/ф «ОШИБКА РЕЗИДЕНТА» [12+]
8.15 Х/ф «СУДЬБА РЕЗИДЕНТА» [12+]
11.05 Х/ф «ВОЗВРАЩЕНИЕ РЕЗИДЕНТА» [12+]
13.30 Х/ф «СТАТСКИЙ СОВЕТНИК» [0+]
16.00, 2.40 Т/с «ТАЙНЫ СЛЕДСТВИЯ» [16+]
21.00 Х/ф «ВОРОШИЛОВСКИЙ СТРЕЛОК» [12+]
22.45 Х/ф «ДЕНЬ Д» [16+]
0.25 Х/ф «ПОБЕГ» [16+]

Пермь

5.00, 9.15 «Утро России» [0+]
9.00, 11.00, 14.00, 17.00, 20.00 Вести [0+]
9.55 «О самом главном» [12+]
11.40, 14.40, 17.20, 20.45 Вести. Местное время [0+]
11.55 Т/с «СКЛИФОСОВСКИЙ» [12+]
14.55 Т/с «ТАЙНЫ СЛЕДСТВИЯ» [12+]
17.40 «Прямой эфир» [16+]
18.50 «60 минут» [12+]
21.00 Т/с «КРУГОВОРОТ» [12+]
23.30 «Поединок». Программа Владимира Соловьёва [12+]
1.30 Т/с «СОНЬКА ЗОЛОТАЯ РУЧКА» [16+]
3.30 Т/с «ДАР» [12+]

TV XXI век

12.00, 20.00, 4.00 Т/с «АНТИ-МАФИЯ» [16+]
12.55, 20.55, 4.55 Х/ф «ПОХОРОНИТЕ МЕНЯ ЗА ПЛИНТУСОМ» [12+]
14.55, 22.55, 6.55 Х/ф «БЕШЕНЫЕ» [16+]. Триллер, драма, Франция. 2015 г. После ограбления банка трое отчаянных преступников берут в заложники молодую женщину и отца с ребёнком. Это станет началом жестокой поездки, которую не все из них переживут.
16.30, 0.30, 8.30 Х/ф «ДАВАЙ СДЕЛАЕМ ЭТО ПО-БЫСТРОМУ» [16+]
18.15, 2.15, 10.15 Х/ф «ДЕВЯТКИ» [16+]

Пятница

8.00, 2.45, 6.40 Пятница News [16+]
8.30 Ревизорро. Москва [16+]
9.30 Утро Пятницы [16+]
11.30 Школа доктора Комаровского [16+]
12.00, 17.00 Ревизорро [16+]
14.40, 20.00 Инстаграмщицы [16+]
16.00 Проводник [16+]
18.00 На ножах [16+]
23.00 Аферисты в сетях [16+]
1.00, 3.15 Т/с «СВЕРХЪЕСТЕСТВЕННОЕ» [16+]
5.00 Т/с «ДРЕВНИЕ» [16+]
7.10 Богач-бедняк [16+]
7.40 М/с «Смешарики» [12+]

Че

6.00, 5.00 «Планета людей» [0+]
7.00 «Как это работает» [16+]
8.00 «Дорожные войны» [16+]
9.30 «Утилизатор» [12+]
10.00 Т/с «СОЛДАТЫ» [12+]
14.00 Т/с «ЧИКАГО В ОГНЕ» [16+]
15.00 Т/с «ЯСНОВИДЕЦ» [12+]
16.00 Х/ф «СЧАСТЛИВОЕ ЧИСЛО СЛЕВИНА» [16+]
18.00 «КВН. Бенефис» [16+]
19.30 Х/ф «УБОЙНАЯ ПАРОЧКА: СТАРСКИ И ХАТЧ» [12+]
21.30 Х/ф «НА РАССТОЯНИИ УДАРА» [16+]
23.30 Т/с «БОЛЬНИЦА НИКЕРБОКЕР» [18+]
1.45 Х/ф «ФЛЕМИНГ» [18+]

Русский иллюзион

2.30 Х/ф «ЗЕРКАЛА» [16+]
4.40 Х/ф «ЗАКАЗ» [16+]
6.00 Х/ф «ГАРПАСТУМ» [16+]
8.00 Х/ф «БЕГЛЕЦЫ» [16+]
9.35, 13.50, 22.00 Т/с «БРАТЬЯ КАРАМАЗОВЫ» [16+]
10.25 Х/ф «МАРАФОН» [12+]
12.10 Х/ф «БЫСТРЕЕ, ЧЕМ КРОЛИКИ» [16+]
14.35, 1.40 «Крупным планом» [16+]
14.55 Х/ф «КИНО ПРО АЛЕКСЕЕВА» [12+]
16.35 Х/ф «КОРОБКА» [12+]
18.15 Х/ф «УБИЙСТВО НА 100 МИЛЛИОНОВ» [12+]
20.10 Х/ф «БРАТЬЯ Ч» [16+]
22.50 Х/ф «ПОЛНОЕ ПРЕВРАЩЕНИЕ» [16+]
0.15 Х/ф «СМЕШАННЫЕ ЧУВСТВА» [16+]

ТВ1000

10.10 Х/ф «ПОСВЯЩЕННЫЙ» [12+]
12.10 Х/ф «ВЕРСИЯ» [16+]
14.35 Х/ф «СЕКС ПО ДРУЖБЕ» [16+]
16.50 Х/ф «ГОДЗИЛЛА» [12+]
19.30 Х/ф «ИСТОРИЯ РЫЦАРЯ» [12+]
22.10 Х/ф «ОНА ЕГО ОБОЖАЕТ» [16+]
0.10 Х/ф «ГОЛГОФА» [16+]
2.10 Х/ф «ЛОФТ» [18+]
4.10 Х/ф «ПОТЕРЯННЫЙ РАЙ» [18+]
6.20 Х/ф «ЛЮБОВЬ ЖИВЁТ ТРИ ГОДА» [16+]

Охота и рыбалка

8.00 Она выбрала охоту [16+]
8.55 Карпфишинг [12+]
9.25, 18.00, 7.05 Мой мир - рыбалка [12+]
9.50 Рыбалка-шоу [16+]
10.10 Популярная охота [16+]
10.25, 14.40 Планета охотника [16+]
11.00, 4.20 Оружейный клуб [16+]
11.25, 5.15 Охотничьи собаки [16+]
11.55, 0.30 Сезон охоты [16+]
12.20, 12.35 Охотничье оружие [16+]
12.50, 6.35 В поисках рыбацкого счастья [12+]
13.15, 4.05 Дело вкуса [12+]
13.30 Поймано в Африке [16+]
13.55 Спиннинг на камских просторах [12+]
14.25 Есть мнение [16+]
15.05, 17.00 Рыбалка с Н. Грабовскисом [12+]
15.35, 0.00 Охотничьи меридианы [16+]
16.05 Путешествия охотника [16+]
16.30, 20.40, 5.40 По следам Хемингуэя [12+]
17.30 Водный мир [12+]
18.30 Охота с луком [16+]
19.00 Энциклопедия охоты [16+]
19.30 Советы бывалых [12+]
19.45 Рыболовная Франция [12+]
21.10 Охота по-американски [16+]
21.30 Перехитрить хищника [12+]
22.00 Горная охота с Э. Бендерским [16+]
22.25 Приключения рыболова [12+]
22.55 Поплавочный практикум [12+]
23.25 Охотник [16+]
23.45 Кухня с С. Марковичем [12+]
0.55 Рыбалка в Панаме [12+]

Матч ТВ

8.30 Д/с «Второе дыхание» [12+]
9.00, 9.35, 10.55, 13.45, 16.55, 19.50 Новости [0+]
9.05 Д/с «Жестокий спорт» [16+]
9.40, 13.50, 17.00, 19.55, 1.05 Все на Матч! [0+]
11.00 «Кто хочет стать легионером?» [12+]
11.20, 8.00 «Звёзды футбола» [12+]
11.50 Д/ф «Марадона-86» [16+]
12.20 Смешанные единоборства. Лучшее [16+]
14.15 Х/ф «ЛЕГЕНДА О КРАСНОМ ДРАКОНЕ» [16+]
15.55, 17.35 Кёрлинг. Россия - Китай. Чемпионат мира. Женщины. Прямая трансляция [0+]
19.00, 23.55 «Десятка!» [16+]
20.25 «Спортивный заговор» [16+]
20.55 Континентальный вечер [0+]
21.25 Хоккей. КХЛ. Финал конференции «Запад». Прямая трансляция [0+]
0.15 Все на футбол! [12+]
0.45 «Спортивный репортёр» [12+]
1.55 Мини-футбол. «Дина» (Москва) - «Динамо» (Московская область). Кубок России. Финал [0+]
3.55 Футбол. Уругвай - Бразилия. Чемпионат мира- 2018 г. Отборочный турнир. Прямая трансляция [0+]
5.55 Футбол. Аргентина - Чили. Чемпионат мира- 2018 г. Отборочный турнир [0+]

Евроспорт

5.00, 5.30, 6.00, 7.00, 7.45, 8.30, 9.15, 10.00, 11.00, 12.00, 12.30 Watts [0+]
13.00 Керлинг. Чемпионат мира. Женщины. Китай. Групповой этап [0+]
13.50 Прыжки с трамплина. Кубок мира. Викерсунд. HS 225 [0+]
14.45 Прыжки с трамплина. Кубок мира. Планица. HS 225. Квалификация [0+]
16.00 Биатлон. Кубок мира. Осло. Женщины. Масс-старт [0+]
16.45 Биатлон. Кубок мира. Осло. Мужчины. Масс-старт [0+]
17.15, 3.45 Хоккей. НХЛ. Обзор [0+]
17.30 Прыжки с трамплина. Кубок мира. Планица. HS 225. Квалификация [0+]
18.00, 2.15 Велоспорт. Мировой тур по дорогам Фландрии [0+]
19.00 Велоспорт. 3-й этап [0+]
20.00 Велоспорт. «Вуэльта Каталонии». 4-й этап. Прямая трансляция [0+]
21.30 Футбол. Товарищеский матч. Молодежные сборные (до 20 лет). Германия - Швейцария [0+]
0.00 Футбол. Лига чемпионов. Женщины. 1/4 финала. «Вольфсбург» - «Лион». Первый матч. Прямая трансляция [0+]

Карусель

8.15 «Театр Бериляки» [0+]
8.35 М/с «Свинка Пеппа» [0+]
9.55 «Лентяево» [0+]
10.20 М/с «Боб-строитель» [0+]
11.15 М/с «Трансформеры» [0+]
12.00 «Ералаш» [0+]
13.00 «Перемешка» [0+]
13.15 М/с «Инспектор Гаджет» [0+]
14.05 М/с «Смешарики. Пин-код» [0+]
15.00 «Бум! Шоу» [0+]
15.25 М/с «Маленькое королевство Бена и Холли» [0+]
15.50 Т/с «МЭГГИ И БЬЯНКА В АКАДЕМИИ МОДЫ» [0+]
16.20 М/с «Клуб Винкс» [0+]
17.10 М/с «DC девчонки-супергерои» [0+]
17.15 М/с «Ми-Ми-Мишки» [0+]
17.50 М/с «Смешарики» [0+]
18.35 М/с «Поезд динозавров» [0+]
19.05 М/с «Томас и его друзья» [0+]
19.30 Спокойной ночи, малыши! [0+]
19.40 М/с «Барбоскины» [0+]
21.00 М/с «LBX-Битвы маленьких гигантов» [12+]
21.45 М/с «Новаторы» [0+]
23.10 «Ребятам о зверятах» [0+]
23.15 М/с «Зиг и Шарко» [0+]
0.50 М/с «Рыцарь Майк» [0+]
2.10 М/с «Маленький зоомагазин» [0+]

Авто плюс

2.00, 4.00, 6.00, 8.00, 9.00, 11.00, 12.10, 14.00, 18.05, 21.00, 22.10 Новости с колёс [12+]
2.10, 11.10, 14.10, 17.00, 21.10 Берегись автомобиля [16+]
2.40, 17.35 На грани фантастики [16+]
3.15, 5.10, 6.10, 7.10, 8.10, 9.20, 10.20, 15.05, 18.15, 20.00, 22.15 Наши тесты [12+]
3.30, 18.35 Спецназ [12+]
4.10, 19.00 Внутренняя траектория [16+]
4.45, 19.30 Металлические монстры [16+]
5.30, 7.30, 9.35 Своими глазами [16+]
5.45, 6.40, 7.45, 8.45, 9.50, 10.45, 12.15 Подержанные автомобили [12+]
6.25, 8.30, 10.35, 0.45 Тюнинг-ателье [16+]
7.00, 9.10, 10.10, 20.45, 1.45 Два колеса [16+]
11.40 Машины мечты [16+]
12.35, 15.20, 22.30 Grand Тест [16+]
13.00 Авто S.O.S [16+]
14.40 Переключая передачи [16+]
15.55 Africa Race. Два брата на пути из Парижа в Дакар [16+]
20.15, 1.00 Выбор есть! [16+]
21.40 Путешествие на Трабантах [16+]
23.00 Top Gear США [16+]
23.50 Лиса рулит [16+]

ТВ1000 Русское кино

8.20 Х/ф «ДРУГОЕ НЕБО» [16+]
10.10 Х/ф «МАМЫ-3» [12+]
12.10 Х/ф «КАРАСИ» [16+]
14.15 Х/ф «АРШИН МАЛ АЛАН» [0+]
16.15 Х/ф «БУМЕР-2» [18+]
18.30 Х/ф «ДВЕ ЖЕНЩИНЫ» [12+]
20.30 Х/ф «ХОЛОДНЫЙ ФРОНТ» [18+]
22.20 Х/ф «ТЕРРИТОРИЯ» [12+]
1.25 Х/ф «ЛЮБИТ НЕ ЛЮБИТ» [16+]. 2014 г. У Алексея и Алёны скоро свадьба. Но обстоятельства складываются так, что Алексей летит в Питер и в самолете знакомится с Ириной, известной московской журналисткой. Дальше начинается комедия положений и отношений. Кого выберет Алексей...
3.05 Х/ф «ПРЕВРАЩЕНИЕ» [12+]
4.40 Х/ф «НЕВАЛЯШКА» [12+]
6.40 Х/ф «ЗЕЛЁНАЯ КАРЕТА» [16+]

24 марта

Восход 7.15
Заход 19.46
Долгота дня 12.31

IV фаза 25.5 дн.
Восход 5.53
Заход 14.56

Рыбы | Козерог

Именины: Василий, Георгий, Ефим, Иван

СОВЕТЫ САДОВОДУ-ОГОРОДНИКУ

РАЗМНОЖЕНИЕ ГОРТЕНЗИИ

Черенками. Заготавливаются в апреле-июне: из кроны берут однолетние зелёные побеги длиной 10-12 см, срезают под прямым углом. С нижней части черенка удаляют листья, обрабатывают стимулятором роста и высаживают в плодородную почвосмесь – в разводочную гряду в парнике. Первый год после высадки (уже на постоянное место) в зиму укрывают, цветы обрезают.

Делением куста. Размножать делением гортензию можно весной и осенью. Растение выкапывают и делят на несколько частей так, чтобы у каждой делёнки была почка возобновления, после чего высаживают на подготовленные места.

Отводками. Побеги не старше 1 года пригибают к земле и прикапывают, оставив на поверхности верхушку длиной около 20 см. Весной или осенью следующего года укоренившийся побег отделяют от маточного куста и пересаживают.

Посадка и уход. Подкормка минеральными удобрениямидолжна быть в меру, так как объёмные соцветия

Иван Семёнович Козловский. Родился 24 марта 1900 года в селе Марьяновка Киевской губернии – умер 21 декабря 1993 года в Москве. Советский оперный и камерный певец (тенор), режиссёр. Народный артист СССР (1940). Герой Социалистического Труда (1980). Иван Козловский родился в обычной крестьянской семье. Уже в семилетнем возрасте начал петь в хоре Киевского Михайловского монастыря.

Первый канал

5.00 «Доброе утро» [0+]
9.00, 12.00 Новости [0+]
9.10 Контрольная закупка [0+]
9.40 Женский журнал [0+]
9.50 «Жить здорово!» [12+]
10.55 Модный приговор [0+]
12.15 «Наедине со всеми» [16+]
13.20, 15.15 «Время покажет» [16+]
15.00 Новости с субтитрами [0+]
16.10 «Мужское / Женское» [16+]
17.10 «Давай поженимся!» [16+]
18.00 Вечерние Новости [0+]
18.45 Жди меня [0+]
19.40 «Угадай мелодию» [0+]
20.05 «Поле чудес» [0+]
21.00 Время [0+]
21.30 «Голос. Дети». Новый сезон [0+]
23.15 Футбол. Сборная России - сборная Кот-д'Ивуара. Товарищеский матч [0+]
1.20 «Вечерний Ургант» [16+]
2.05 Д/с «Студия звукозаписи». «Городские пижоны» [16+]
4.05 Х/ф «ФАНТАСТИЧЕСКАЯ ЧЕТВЕРКА» [12+]

НТВ

5.10, 6.05 Т/с «ДОРОЖНЫЙ ПАТРУЛЬ» [16+]
6.00, 10.00, 13.00, 16.00, 19.00 Сегодня [0+]
7.00 «Деловое утро НТВ» [12+]
9.00 Т/с «МУХТАР. НОВЫЙ СЛЕД» [16+]
10.20 Т/с «ЛЕСНИК» [16+]
12.00 Суд присяжных [16+]
13.25 Обзор. Чрезвычайное происшествие [16+]
14.00, 1.25 «Место встречи» [16+]
16.30 Т/с «УЛИЦЫ РАЗБИТЫХ ФОНАРЕЙ» [16+]
17.30 «Говорим и показываем». Ток-шоу с Леонидом Закошанским [16+]
18.35 ЧП. Расследование [16+]
19.40 Т/с «СВИДЕТЕЛИ» [16+]
23.35 Д/ф «Сколько стоит ваше счастье» [16+]
0.35 «Мы и наука. Наука и мы» [12+]
3.00 Поедем, поедим! [0+]
3.25 Т/с «ЧАС ВОЛКОВА» [16+]

Культура

6.30 Евроньюс [0+]
10.00, 15.00, 19.30 Новости культуры [0+]
10.20 Д/ф «Доктор Чехов. Рецепт бессмертия» [0+]
11.20, 23.50 Х/ф «ВАНЯ С 42-Й УЛИЦЫ» [0+]
13.15 Д/ф «Эрнест Резерфорд» [0+]
13.25 «Пятое измерение». Избранное [0+]
13.55 Х/ф «ЧЕЛОВЕК В ПРОХОДНОМ ДВОРЕ» [0+]
15.10 Д/ф «История о легендарном короле Артуре» [0+]
16.00 «Царская ложа» [0+]
16.45 Д/ф «Австрия. Зальцбург. Дворец Альтенау» [0+]
17.15 «Энигма» [0+]
17.55 Теодор Курентзис и оркестр musicAeterna Пермского театра оперы и балета им. П.И. Чайковского [0+]
19.45 «Смехоностальгия» [0+]
20.15, 1.55 «Искатели» [0+]
21.05 Х/ф «ПОЛОСА ПРЕПЯТСТВИЙ» [0+]
22.35 «Линия жизни» [0+]
23.45 Худсовет [0+]
1.45 М/ф «Жил-был Козявин» [0+]

СТС

6.00 «Ералаш» [0+]
6.25 М/с «Марин и его друзья. Подводные истории» [0+]
6.55 М/с «Фиксики» [0+]
7.15 М/с «Три кота» [0+]
7.35 М/с «Драконы и всадники Олуха» [0+]
8.30 Т/с «КРЫША МИРА» [16+]
9.00, 13.30, 18.30, 0.30 Программа «В СФЕРЕ СОБЫТИЙ» [12+]
9.30 Х/ф «ПЛОХИЕ ПАРНИ-2» [16+]
12.00 Т/с «МОЛОДЁЖКА» [16+]
13.00 Т/с «КУХНЯ» [12+]
15.30 Т/с «ВОРОНИНЫ» [16+]
19.00 «Уральские пельмени» [16+]
19.30 Шоу «Уральских пельменей» [16+]
21.00 Х/ф «РЫЦАРЬ ДНЯ» [12+]
23.05 Х/ф «ДРОЖЬ ЗЕМЛИ» [16+]
1.00 Х/ф «НЕУПРАВЛЯЕМЫЙ» [18+]
3.00 Х/ф «МУЖЧИНА ПО ВЫЗОВУ. ЕВРОПЕЙСКИЙ ЖИГОЛО» [16+]
4.30 Т/с «ОДНАЖДЫ В СКАЗКЕ» [12+]
5.25 М/с «Клуб Винкс - школа волшебниц» [12+]

Пятый канал

5.05, 6.00 Т/с «УЛЫБКА ПЕРЕСМЕШНИКА» [16+]
7.00 «Утро на 5» [0+]
9.00, 12.00, 15.30, 18.30 Сейчас [0+]
9.30, 10.30, 11.20, 12.30, 12.50, 13.40, 14.30 Т/с «ЗВЕЗДОЧЁТ» [16+]. Боевик. Россия, 2004 г. Сергей Чумаков с детства лелеял мечту стать настоящим шпионом. Мечта, к сожалению, не осуществилась, но тем не менее, он обладает всеми необходимыми качествами для шпиона - он находчив, остроумен и по-своему безбашенный.
15.40, 16.20, 17.05, 17.45 Т/с «МАЙОР И МАГИЯ» [16+]
19.00, 19.45, 20.40, 21.25, 22.20, 23.05, 0.00, 0.45 Т/с «СЛЕД» [16+]
1.40, 2.05, 2.40, 3.05, 3.40, 4.10, 4.35, 5.10, 5.35 Т/с «ДЕТЕКТИВЫ» [16+]

Домашний

6.30, 5.30 «Джейми у себя дома» [16+]
7.30, 23.35, 5.00 «6 кадров» [16+]
7.55 «По делам несовершеннолетних» [16+]
10.55 Х/ф «САМАЯ КРАСИВАЯ» [16+]
14.25 Х/ф «САМАЯ КРАСИВАЯ-2» [16+]
18.00 «Свадебный размер» [16+]
19.00 Х/ф «ЕЩЁ ОДИН ШАНС» [16+]
22.35 Д/с «Героини нашего времени» [16+]
0.30 Х/ф «МОЛОДАЯ ЖЕНА» [16+]
2.30 Х/ф «АЛЫЙ КАМЕНЬ» [16+]
4.00 Д/с «Женская консультация» [16+]

ТНТ

7.00, 14.00, 19.00 Программа «РЕГИОН» [12+]
7.00 М/с «Черепашки-ниндзя» [12+]
7.30, 8.00, 8.30 Т/с «ДЕФФЧОНКИ» [16+]
9.00 «Дом-2. Lite» [16+]
10.30 «Дом-2. Остров любви» [16+]
11.30 Х/ф «АГЕНТ ПО КЛИЧКЕ СПОТ» [12+]
13.30, 14.00, 14.30, 15.00, 15.30, 16.00, 16.30, 17.00, 17.30, 18.00, 18.30, 19.00, 19.30 Т/с «ФИЗРУК» [16+]
20.00 «Импровизация» [16+]
21.00 «Comedy Club» [16+]
22.00 «Открытый микрофон» [16+]
23.00 «Дом-2. Город любви» [16+]
0.00 «Дом-2. После заката» [16+]
1.00 «Такое кино!» [16+]
1.30 Х/ф «ЛУЧШИЙ РОССИЙСКИЙ КОРОТКИЙ МЕТР. ЧАСТЬ 3» [18+]
4.00 Т/с «НИЖНИЙ ЭТАЖ-2» [12+]
4.30 Т/с «ЭНДЖИ ТРАЙБЕКА» [16+]
4.55 Т/с «ВЕРОНИКА МАРС» [16+]

Звезда

6.00 «Специальный репортаж» [12+]
6.35 Д/с «Теория заговора» [12+]
7.20, 9.15 Х/ф «БУДУ ПОМНИТЬ» [16+]
9.00, 23.00 Новости дня [0+]
9.45, 12.05 Т/с «МАРШ-БРОСОК-2» [16+]
12.00, 16.00 Военные новости [0+]
13.40, 16.05 Х/ф «МАРШ-БРОСОК. ОХОТА НА «ОХОТНИКА» [16+]
18.40 Х/ф «ДОБРОВОЛЬЦЫ» [0+]
20.35 Х/ф «РАЗНЫЕ СУДЬБЫ» [12+]
22.45, 23.15 Х/ф «НЕОКОНЧЕННАЯ ПОВЕСТЬ» [0+]
0.55 Х/ф «ЧЕРНЫЙ КВАДРАТ» [12+]
3.15 Х/ф «НЕБЕСНЫЕ ЛАСТОЧКИ» [0+]

ТВЦ

6.00 «Настроение» [0+]
8.00 «Тайны нашего кино» [12+]
8.35, 11.50, 15.05 Т/с «ПОД КАБЛУКОМ» [12+]
11.30, 14.30, 22.00 События [0+]
14.50 Город новостей [0+]
17.35 Х/ф «ЗАБУДЬ МЕНЯ, МАМА!» [12+]
19.30 «В центре событий» с Анной Прохоровой [16+]
20.40 «Право голоса» [16+]
22.30 «Приют комедиантов» [12+]
0.25 Д/ф «Михаил Ульянов. Горькая исповедь» [12+]
1.15 Х/ф «ВЗРОСЛАЯ ДОЧЬ, ИЛИ ТЕСТ НА...» [16+]
3.10 Петровка, 38 [16+]
3.30 Х/ф «ЧУЖАЯ» [12+]
5.00 Д/ф «Арнольд Шварценеггер. Он вернулся» [12+]

РЕН ТВ

7.00 «Территория заблуждений» с Игорем Прокопенко [16+]
8.00, 11.00 «Документальный проект» [16+]
9.00 «С бодрым утром!» [16+]
10.30, 14.30, 18.30, 21.30 «Новости» [16+]
14.00, 18.00, 21.00 «Информационная программа 112» [16+]
15.00 Званый ужин [16+]
16.00 Х/ф «ДИКИЙ, ДИКИЙ ВЕСТ» [16+]
19.00 «Тайны Чапман» [16+]
20.00 «Самые шокирующие гипотезы» [16+]
22.00 Документальный спецпроект [16+]
23.50 «Смотреть всем!» [16+]
1.00 Х/ф «КОНЕЦ СВЕТА» [16+]
3.10 Х/ф «ШОУГЕЛЗ» [16+]
5.40 Х/ф «ЧЕТЫРЕ КОМНАТЫ» [16+]

ТВ-3

6.00 Мультфильмы [0+]
9.30, 10.00, 17.30 Д/с «Слепая» [12+]
10.30, 11.00, 16.00, 16.30, 17.00 Д/с «Гадалка» [12+]
11.30, 12.30 «Не ври мне!» [12+]
13.30 Д/с «Охотники за привидениями. Битва за Москву» [16+]
14.00, 14.30 Д/с «Охотники за привидениями» [16+]
15.00 «Мистические истории» [16+]
18.00 «Дневник экстрасенса с Фатимой Хадуевой» [12+]
19.00 «Человек-невидимка» [12+]
20.00 Х/ф «ЦЕПНАЯ РЕАКЦИЯ» [16+]
22.00 Х/ф «НА ГРЕБНЕ ВОЛНЫ» [16+]
0.30 Х/ф «СТОЙ! ИЛИ МОЯ МАМА БУДЕТ СТРЕЛЯТЬ» [12+]

Дом кино

6.00 Х/ф «ВОРОШИЛОВСКИЙ СТРЕЛОК» [12+]
7.35 Х/ф «ДЕНЬ Д» [16+]
9.00 Х/ф «ПОБЕГ» [16+]
11.15 Х/ф «АФЕРА» [16+]
12.55 Х/ф «ВЛЮБЛЁН ПО СОБСТВЕННОМУ ЖЕЛАНИЮ» [0+]
14.30 Х/ф «ПЕРВЫЙ ТРОЛЛЕЙБУС» [0+]
16.00, 2.40 Т/с «ТАЙНЫ СЛЕДСТВИЯ» [16+]
21.00 Х/ф «САМАЯ ОБАЯТЕЛЬНАЯ И ПРИВЛЕКАТЕЛЬНАЯ» [12+]
22.30 Х/ф «ГДЕ НАХОДИТСЯ НОФЕЛЕТ?» [12+]
0.00 Х/ф «ВОКЗАЛ ДЛЯ ДВОИХ» [0+]

Пермь

5.00, 9.15 «Утро России» [0+]
9.00, 11.00, 14.00, 17.00, 20.00 Вести [0+]
9.55 «О самом главном» [12+]
11.40, 14.40, 17.20, 20.45 Вести. Местное время [0+]
11.55 Т/с «СКЛИФОСОВСКИЙ» [12+]
14.55 Т/с «ТАЙНЫ СЛЕДСТВИЯ» [12+]
17.40 «Прямой эфир» [16+]
18.50 «60 минут» [12+]
21.00 «Юморина» [12+]
23.20 Х/ф «ПО СЕКРЕТУ ВСЕМУ СВЕТУ» [12+]
1.20 Х/ф «ВТОРЖЕНИЕ» [12+]
3.25 Т/с «ДАР» [12+]

TV XXI век

12.00, 20.00, 4.00 Т/с «АНТИМАФИЯ» [16+]
12.55, 20.55, 4.55 Х/ф «КАК ВАЖНО БЫТЬ СЕРЬЁЗНЫМ» [12+]
14.40, 22.40, 6.40 Х/ф «ВСЕ САМОЕ ЛУЧШЕЕ» [16+]
16.25, 0.25, 8.25 Х/ф «СХВАТКА» [16+]. Драма, приключения, США, 2011 г. На Аляске потерпел крушение самолёт, и оставшиеся в живых пассажиры оказались в плену безлюдной снежной пустыни, где только стая волков скрашивает пейзаж.
18.25, 2.25, 10.25 Х/ф «ТОТ, КОТОРОГО ЗАКАЗАЛИ» [16+]

Пятница

8.00, 3.00, 6.40 Пятница News [16+]
8.30 Ревизорро. Москва [16+]
9.30 Утро Пятницы [16+]
11.30 Школа доктора Комаровского [16+]
12.00, 17.00 Ревизорро [16+]
14.40 Инстаграмщицы [16+]
16.00 Проводник [16+]
18.00, 23.00 На ножах [16+]
22.00 Еда, я люблю тебя! [16+]
1.00 Аферисты в сетях [16+]
3.30 Х/ф «27 СВАДЕБ» [16+]
5.40 Большой чемодан [16+]
7.10 Богач-бедняк [16+]
7.40 М/с «Смешарики» [12+]

Че

6.00, 5.00 «Планета людей» [0+]
7.00 «Как это работает» [16+]
8.00 «Дорожные войны» [16+]
10.30 Х/ф «ПРИДУРКИ» [16+]
12.15 Х/ф «СЧАСТЛИВОЕ ЧИСЛО СЛЕВИНА» [16+]
14.25 Х/ф «НА РАССТОЯНИИ УДАРА» [16+]
16.30 Т/с «СВЕТОФОР» [16+]
19.30 Х/ф «КРЁСТНЫЙ ОТЕЦ» [16+]
23.00 Х/ф «КРЁСТНЫЙ ОТЕЦ-2» [16+]
3.00 Д/с «100 великих» [16+]

Русский иллюзион

2.00 Х/ф «ГАРПАСТУМ» [16+]
4.00, 5.45, 14.40, 18.20, 21.35 «Крупным планом» [16+]
4.15 Х/ф «БЕГЛЕЦЫ» [16+]
6.05 Х/ф «КИНО ПРО АЛЕКСЕЕВА» [12+]
7.40 Х/ф «КОРОБКА» [12+]
9.20, 13.50, 22.00 Т/с «БРАТЬЯ КАРАМАЗОВЫ» [16+]
10.10 Х/ф «УБИЙСТВО НА 100 МИЛЛИОНОВ» [12+]
12.05 Х/ф «БРАТЬЯ Ч» [16+]
15.00 Х/ф «МАРАФОН» [12+]
16.50 Х/ф «БЫСТРЕЕ, ЧЕМ КРОЛИКИ» [16+]
18.45 Х/ф «ПОЛНОЕ ПРЕВРАЩЕНИЕ» [16+]
20.10 Х/ф «СМЕШАННЫЕ ЧУВСТВА» [16+]
22.50 Х/ф «ПЯТЬ НЕВЕСТ» [16+]

ТВ1000

8.10, 20.10 Х/ф «ЧЕРНИЛЬНОЕ СЕРДЦЕ» [12+]
10.10 Х/ф «ГОЛГОФА» [16+]
12.05 Х/ф «ЛОФТ» [18+]
14.05 Х/ф «ОНА ЕГО ОБОЖАЕТ» [16+]
16.05 Х/ф «ЛЮБОВЬ ЖИВЁТ ТРИ ГОДА» [16+]
17.55 Х/ф «ПОТЕРЯННЫЙ РАЙ» [18+]
22.10 Х/ф «ДОМ У ОЗЕРА» [16+]
0.10 Х/ф «БЕЛЫЙ БОГ» [18+]
2.30 Х/ф «ЛИЦА В ТОЛПЕ» [16+]
4.35 Х/ф «ОСТРОВ ПРОКЛЯТЫХ» [16+]
7.00 Х/ф «ВЛАСТЕЛИН КОЛЕЦ: ДВЕ КРЕПОСТИ» [12+]

Охота и рыбалка

8.00 Поймано в Африке [16+]
8.25 Спиннинг на камских просторах [12+]
8.55 Есть мнение [16+]
9.10 Король реки [12+]
9.35 Рыбалка с Н. Грабовскисом [12+]
10.05, 17.30 Охотничьи меридианы [16+]
10.35 Путешествия охотника [16+]
11.00, 4.15 По рекам России [12+]
11.30, 5.05 Норвежская рыбалка [12+]
11.55, 0.40 Сезон охоты [16+]
12.25, 12.35 Охотничье оружие[16+]
12.50, 6.35 Технология зимнего клева [12+]
13.20, 4.00 Дело вкуса [12+]
13.35 Охота с луком [16+]
14.05 Энциклопедия охоты [16+]
14.35 Советы бывалых [12+]
14.50 Рыболовная Франция [12+]
15.40 По следам Хемингуэя [12+]
16.10 Как охотились наши деды [16+]
16.35, 5.35 Морская охота [16+]
17.05 Оружейные дома мира [16+]
18.00, 7.05 Я и моя собака [16+]
18.30 Перехитрить хищника [12+]
19.00 Горная охота с Э. Бендерским [16+]
19.25 Приключения рыболова [12+]
19.55 Поплавочный практикум [12+]
20.25 Охотник [16+]
20.45 Кухня с С. Марковичем [12+]
21.30 В провинции Бретань [12+]
22.25, 4.40 Клевое место [12+]
22.50 Африканское сафари [16+]

Матч ТВ

8.30 Д/с «Второе дыхание» [12+]
9.00, 9.35, 10.50, 13.15, 17.05, 18.25, 21.25 Новости [0+]
9.05 Д/с «Жестокий спорт» [16+]
9.40, 13.20, 17.10, 21.30, 2.40 Все на Матч! [0+]
10.55 «Кто хочет стать легионером?» [12+]
11.15 Футбол. Уругвай - Бразилия. Чемпионат мира- 2018 г. Отборочный турнир [0+]
13.40 Футбол. Аргентина - Чили. Чемпионат мира- 2018 г. Отборочный турнир [0+]
15.40 Д/ф «Йохан Кройф - последний матч» [16+]
17.35 Все на футбол! [12+]
18.30 Континентальный вечер [0+]
18.55 Хоккей. КХЛ. Финал конференции «Восток». Прямая трансляция [0+]
21.55 Футбол. Грузия - Сербия. Чемпионат мира- 2018 г. Отборочный турнир. Прямая трансляция [0+]
23.55 Все на футбол! [0+]
0.40 Футбол. Хорватия - Украина. Чемпионат мира- 2018 г. Отборочный турнир. Прямая трансляция [0+]
3.35 Футбол. Испания - Израиль. Чемпионат мира- 2018 г. Отборочный турнир [0+]
5.55 Футбол. Обзор отборочного турнира Чемпионата мира- 2018 г. [12+]
6.25 Футбол. США - Гондурас. Чемпионат мира- 2018 г. Отборочный турнир. Прямая трансляция [0+]

Евроспорт

6.45, 2.55 Watts [0+]
7.00, 9.00, 12.30 Прыжки с трамплина. Кубок мира. Планица. HS 225 [0+]
8.00, 11.30 Велоспорт. «Вуэльта Каталонии». 4-й этап [0+]
10.00, 13.30 Футбол. Товарищеский матч. Молодежные сборные (до 20 лет). Германия - Швейцария [0+]
15.00 Футбол. Лига чемпионов. Женщины. 1/4 финала. Первый матч [0+]
16.30, 0.30 Хоккей. НХЛ. Регулярный сезон. «Вашингтон» - «Коламбус» [0+]
18.00, 23.40, 3.10 Хоккей. НХЛ. Регулярный сезон. Обзор [0+]
18.45 Прыжки с трамплина. Кубок мира. Планица. HS 225. Прямая трансляция [0+]
20.45 Велоспорт. «Вуэльта Каталонии». 5-й этап. Прямая трансляция [0+]
21.30 Велоспорт. Мировой тур по дорогам Фландрии [0+]
22.00 Велоспорт. Е3 Харелбеке [0+]
23.00 Велоспорт. «Вуэльта Каталонии». 5-й этап [0+]
2.00 Прыжки с трамплина. Кубок мира. Планица. HS 225 [0+]

Карусель

8.15 «Король караоке» [0+]
8.40 М/с «Свинка Пеппа» [0+]
9.55 «Мастерская «Умелые ручки» [0+]
10.10, 12.00, 13.15, 15.15 М/с «Маша и Медведь» [0+]
10.55 «В мире животных» [0+]
11.15 М/с «Трансформеры. Боты-спасатели» [0+]
13.00 «Универсум» [0+]
15.00 «Невозможное возможно» [0+]
15.50 Т/с «МЭГГИ И БЬЯНКА В АКАДЕМИИ МОДЫ» [0+]
16.20 М/с «Клуб Винкс» [0+]
17.10 М/с «DC девчонки-супергерои» [0+]
17.15 М/с «Ми-Ми-Мишки» [0+]
17.50 М/с «Смешарики. Новые приключения» [0+]
18.35 М/с «Поезд динозавров» [0+]
19.05 М/с «Томас и его друзья» [0+]
19.30 Спокойной ночи, малыши! [0+]
19.40 М/с «Луни Тюнз шоу» [0+]
21.55 М/с «Новаторы» [0+]
23.10 «Ребятам о зверятах» [0+]
23.15 М/с «Зиг и Шарко» [0+]
0.50 М/с «Рыцарь Майк» [0+]
2.10 М/с «Маленький зоомагазин» [0+]
2.55 М/с «Нодди в стране игрушек» [0+]

Авто плюс

2.00, 4.00, 6.00, 8.00, 9.00, 11.00, 12.00, 14.00, 18.00, 21.00, 22.10 Новости с колёс [12+]
2.10, 11.10, 14.10, 17.00, 21.10 Берегись автомобиля [16+]
2.40, 17.30 Кастомайзинг по-русски [16+]
3.15, 5.45, 6.40, 7.45, 8.45, 9.50, 10.45, 18.55 Подержанные автомобили [12+]
3.30, 15.25, 18.25 Это ваша машина [16+]
4.10, 19.10 Крутой тюнинг [16+]
5.00, 7.00, 9.10, 10.05, 13.50 Два колеса [16+]
5.10, 6.10, 7.10, 8.10, 9.20, 10.20, 12.15, 15.50, 20.00, 22.15, 0.00, 1.30 Наши тесты [12+]
5.30, 7.30, 9.35, 0.45 Своими глазами [16+]
6.25, 8.30, 10.35 Тюнинг-ателье [16+]
11.35 Путешествие на Трабантах [16+]
12.30 Grand Тест [16+]
13.00 Top Gear США [16+]
14.40 Автомобили с экрана [16+]
15.10 Лиса рулит [16+]
16.10 Ледяная дорога [16+]
20.15, 1.00 Автотуризм [12+]
20.45, 1.45 «В потоке» с Петром Шкуматовым [16+]
21.40 Переключая передачи [16+]
22.30 Спецназ [12+]
23.00 Africa Race. Два брата на пути из Парижа в Дакар [16+]

ТВ1000 Русское кино

8.20 Х/ф «ЛЮБИТ НЕ ЛЮБИТ» [16+]
10.05 Х/ф «ТЕРРИТОРИЯ» [12+]
13.05 Х/ф «ПРЕВРАЩЕНИЕ» [12+]
14.50 Х/ф «ПОДКИДЫШ» [0+]
16.20 Х/ф «НЕВАЛЯШКА» [12+]
18.15 Х/ф «ЗЕЛЁНАЯ КАРЕТА» [16+]
20.15 Х/ф «КЛИНЧ» [16+]. 2015 г. Учитель литературы после трудного рабочего дня и нотаций директрисы возвращается домой. По дороге покупает чекушку водки, пакетик сока и выпивает на остановке. Дома его ждут за праздничным столом жена и сын, но преследование молодой незнакомки меняют планы уставшего учителя.
22.20 Х/ф «КЛУШИ» [16+]
0.25 Х/ф «ДЕНЬ РАДИО» [16+]
2.30 Х/ф «СЛЕДЫ АПОСТОЛОВ» [12+]
4.50 Х/ф «ПОБЕГ ЗА МЕЧТОЙ» [16+]
6.30 Х/ф «МОНТАНА» [16+]

25 марта

Восход 7.12	IV фаза 26.5 дн.
Заход 19.48	Восход 6.21
Долгота дня 12.36	Заход 16.11
Рыбы	Водолей

Именины: Александр, Владимир, Григорий, Дмитрий, Иван, Константин, Семен, Сергей

СОВЕТЫ САДОВОДУ-ОГОРОДНИКУ

могут сломать или погнуть ветви куста).
Органические удобрения: навозной жижей, перегноем.
Полив. Гортензия очень влаголюбива, её нельзя пересушивать.
Обрезка. Кусты обрезают весной, когда набухли почки. Для успешной зимовки молодые побеги подрезают до 4 почек. Старые кусты обновляют обрезкой под корень.
В первый год цветения черенков, цветы нужно удалить, это поможет растению набраться сил и обильно зацвести в будущем году.

Изменение окраски.
Новые сорта гортензий могут менять свой цвет. Если вы хотите получить синие оттенки, то 2 раза в неделю при поливе используйте кристаллы алюминия или железа или сульфат алюминия (1 ст. ложка на 5 л воды). Для розовой окраски применяют раствор перманганата калия. На изменение окраски гортензии также может повлиять торф. Для этого нужно поливать растение настоем торфа, к тому же это еще и хорошее удобрение.

С 2008 г. ежегодно 25 марта в России отмечают День работников культуры. Подобный праздник существовал и ранее, только празднование происходило вразнобой, т.к. в разных регионах была выбрана своя дата. К тому же, по отдельности существовали профессиональные праздники – День музея, День театра, День печати и др.

Первый канал

6.00, 10.00 Новости [0+]
6.10 Ералаш [0+]
6.30 Х/ф «ТАЙНА ЗАПИСНОЙ КНИЖКИ» [12+]
8.00 Играй, гармонь любимая! [0+]
8.45 М/с «Смешарики» [0+]
9.00 Умницы и умники [12+]
9.45 Слово пастыря [0+]
10.15 Д/ф «Кавказская пленница». Рождение легенды» [12+]
11.20 Смак [12+]
12.00 Новости с субтитрами [0+]
12.20 «Идеальный ремонт» [0+]
13.20 «На 10 лет моложе» [16+]
14.10 Д/ф «Бельмондо глазами Бельмондо» [16+]
16.15 «Голос. Дети» [0+]
18.00 Вечерние Новости [0+]
18.15 «Кто хочет стать миллионером?» [0+]
19.10 Минута славы. Новый сезон [0+]
21.00 Время [0+]
21.20 «Сегодня вечером» [16+]
23.00 «Прожектерперисхилтон» [16+]
23.35 Х/ф «НОЧЬ В МУЗЕЕ: СЕКРЕТ ГРОБНИЦЫ» [12+]
1.20 Х/ф «ОДИН ПРЕКРАСНЫЙ ДЕНЬ» [0+]

НТВ

5.05 Их нравы [0+]
5.35, 2.10 Т/с «АГЕНТ ОСОБОГО НАЗНАЧЕНИЯ» [16+]
7.25 Смотр [0+]
8.00, 10.00, 16.00 Сегодня [0+]
8.20 «Устами младенца» [0+]
9.00 Готовим с А. Зиминым [0+]
9.25 «Умный дом» [0+]
10.20 Главная дорога [16+]
11.00 «Еда живая и мёртвая» [12+]
12.00 Квартирный вопрос [0+]
13.05 «Битва шефов» [12+]
14.00 «Двойные стандарты» [16+]
15.05 Своя игра [0+]
16.20 «Однажды...» [16+]
17.00 «Секрет на миллион» [16+]
19.00 «Центральное телевидение» с Вадимом Такменевым [0+]
20.00 «Ты супер!» [6+]
22.30 Ты не поверишь! [16+]
23.35 «Международная пилорама» [16+]
0.30 Х/ф «НЕ РОДИСЬ КРАСИВЫМ» [16+]
3.40 Т/с «ЧАС ВОЛКОВА» [16+]

Культура

6.30 Евроньюс [0+]
10.00 Библейский сюжет [0+]
10.35 Х/ф «ПОЛОСА ПРЕПЯТСТВИЙ» [0+]
12.00 Д/ф «Олег Меньшиков» [0+]
12.40 Д/с «Пряничный домик» [0+]
13.10 Д/с «На этой неделе... 100 лет назад. Нефронтовые заметки» [0+]
13.40 Д/ф «Море жизни» [0+]
14.35 Д/с «Мифы Древней Греции» [0+]
15.05 Д/ф «Автопортрет» [0+]
16.15 «Рихард Вагнер. Избранное» [0+]
17.00 Новости культуры [0+]
17.30 Д/с «Предки наших предков» [0+]
18.15 «Романтика романса» [0+]
19.15 Д/ф «Инна Ульянова... Инезилья» [0+]
19.50 Х/ф «К КОМУ ЗАЛЕТЕЛ ПЕВЧИЙ КЕНАР» [0+]
21.30 «70 лет Элтону Джону» [0+]
22.30 «Белая студия» [0+]
23.10 Х/ф «ЧЕЛОВЕК, КОТОРЫЙ СЛИШКОМ МНОГО ЗНАЛ» [0+]
1.15 Мультфильмы для взрослых [0+]
1.55 Д/ф «Тайная жизнь шмелей» [0+]
2.50 Д/ф «Иоганн Вольфганг Гёте» [0+]

СТС

6.00 «Ералаш» [0+]
6.30 М/с «Фиксики» [0+]
6.55, 11.45 М/ф «Монстры против овощей» [0+]
7.20, 11.30 М/с «Как приручить дракона» [0+]
7.35 М/с «Драконы и всадники Олуха» [0+]
8.00 М/с «Да здравствует король Джулиан!» [0+]
8.30, 16.00 Программа «В СФЕРЕ СОБЫТИЙ» [12+]
8.55 М/с «Смешарики» [0+]
9.15 М/с «Три кота» [0+]
9.30 Шоу «Уральских пельменей» [16+]
10.30 «Успеть за 24 часа» [16+]
12.10 М/ф «Книга жизни» [0+]
14.00, 0.55 Х/ф «К-9. СОБАЧЬЯ РАБОТА» [0+]
16.00 «Уральские пельмени» [16+]
16.55 Х/ф «РЫЦАРЬ ДНЯ» [12+]
19.00 «Взвешенные люди» [12+]
21.00 Х/ф «ВЕДЬМИНА ГОРА» [12+]
22.55 Х/ф «ДРОЖЬ ЗЕМЛИ-2. ПОВТОРНЫЙ УДАР» [16+]
2.55 Х/ф «ДРОЖЬ ЗЕМЛИ» [16+]
4.45 М/с «Клуб Винкс - школа волшебниц» [12+]

Пятый канал

6.05 Мультфильмы [0+]
9.00 Сейчас [0+]
9.15, 10.05, 11.00, 12.40, 13.25, 14.20, 15.05, 16.00, 16.50, 17.40 Т/с «СЛЕД» [16+]
11.50 Т/с «СЛЕД» [0+]
18.30, 19.20, 20.15, 21.10 Т/с «ЛЮБОВЬ С ОРУЖИЕМ» [16+]
22.05 Х/ф «ПОДСАДНОЙ» [16+]. Детектив. Россия, 2010 г. У несостоявшегося актера Николая необычное хобби: он блестяще играет роли хулиганов, бандитов, мошенников, но только не на театральных подмостках, а... в реальной жизни. И помогает раскрывать преступления. Странное увлечение наполняет его будни опасными приключениями и сильными эмоциями.
0.00, 0.55, 1.50, 2.40, 3.25, 4.20 Т/с «ЗВЕЗДОЧЕТ» [16+]

Домашний

6.30, 5.30 «Джейми у себя дома» [16+]
7.30, 0.00, 5.00 «6 кадров» [16+]
7.35 Х/ф «МОЛОДАЯ ЖЕНА» [16+]
9.30 Х/ф «НАХАЛКА» [16+]. Мелодрама. Украина, 2013 г. Городок Свербиловка стоит на залежах золотой руды. Отец Лены, золотопромышленник и вдовец, решает отправить дочь в Москву, чтобы устроить в престижный институт и выдать замуж.
13.30 Х/ф «ПЯТЬ ШАГОВ ПО ОБЛАКАМ» [16+]
17.30 «Домашняя кухня» [16+]
18.00 «Свадебный размер» [16+]
19.00 Т/с «ВЕЛИКОЛЕПНЫЙ ВЕК. ИМПЕРИЯ КЁСЕМ» [16+]
23.05, 4.00 Д/с «Героини нашего времени» [16+]
0.30 Х/ф «САМАЯ КРАСИВАЯ» [16+]

ТНТ

7.00, 19.00 Программа «РЕГИОН» [12+]
7.00, 7.30, 8.00, 8.30 Т/с «ДЕФФЧОНКИ» [16+]
9.00 «Агенты 003» [16+]
9.30 «Дом-2. Lite» [16+]
10.30 «Дом-2. Остров любви» [16+]
11.30 Школа ремонта. [12+]
12.30, 19.00, 19.30, 20.00 «Экстрасенсы ведут расследование» [16+]
14.00, 14.30, 15.00, 15.30, 16.00 Т/с «РЕАЛЬНЫЕ ПАЦАНЫ» [16+]
16.35 Х/ф «НА КРЮЧКЕ» [16+]
21.30 «Холостяк» [16+]
23.00 «Дом-2. Город любви» [16+]
0.00 «Дом-2. После заката» [16+]
1.00 Х/ф «БЭТМЕН: НАЧАЛО» [12+]
3.35 Х/ф «ВЕРПАСКУНГЕН» [16+]
3.55 Т/с «НИЖНИЙ ЭТАЖ-2» [12+]
4.20 Т/с «ЭНДЖИ ТРАЙБЕКА» [16+]
4.50 Т/с «ВЕРОНИКА МАРС» [16+]
5.45 Т/с «САША+МАША» [16+]
6.00 Т/с «Я - ЗОМБИ» [16+]

Звезда

6.00 Мультфильмы [0+]
6.50 Х/ф «РАЗНЫЕ СУДЬБЫ» [12+]
9.00, 13.00, 18.00 Новости дня [0+]
9.15 «Легенды музыки» [6+]
9.40 «Последний день» [12+]
10.30 «Не факт!» [6+]
11.00 Д/с «Загадки века с Сергеем Медведевым» [12+]
11.50 «Улика из прошлого» [16+]
12.35 Д/с «Теория заговора» [12+]
13.15 Д/с «Секретная папка» [12+]
14.00 Х/ф «НЕ БОЙСЯ, Я С ТОБОЙ» [12+]
17.20, 18.25 Х/ф «ВОЗВРАЩЕНИЕ РЕЗИДЕНТА» [0+]
18.10 Задело! [0+]
20.25 Х/ф «КОНЕЦ ОПЕРАЦИИ «РЕЗИДЕНТ» [0+]
23.25 Т/с «МАРШ-БРОСОК-2» [16+]
3.10 Х/ф «ВОЗВРАТА НЕТ» [12+]

ТВЦ

6.15 Марш-бросок [12+]
6.50 АБВГДейка [0+]
7.15 Х/ф «В КВАДРАТЕ 45» [12+]
8.45 Православная энциклопедия [6+]
9.10 Х/ф «АКВАЛАНГИ НА ДНЕ» [0+]
10.55, 11.45 Х/ф «НОЧНОЙ ПАТРУЛЬ» [12+]
11.30, 14.30, 23.40 События [0+]
13.10, 14.45 Х/ф «СЕРЁЖКА КАЗАНОВЫ» [12+]
17.10 Х/ф «ПАРФЮМЕРША-3» [12+]
21.00 «Постскриптум» [0+]
22.10 «Право знать!» [16+]
23.55 «Право голоса» [16+]
3.05 «Украина. Руины будущего». Спецрепортаж [16+]
3.40 Т/с «ИНСПЕКТОР МОРС» [16+]

РЕН ТВ

7.00 Х/ф «ЧЕТЫРЕ КОМНАТЫ» [16+]
7.20 «Самые шокирующие гипотезы» [16+]
8.20, 19.00 «Территория заблуждений» с Игорем Прокопенко [16+]
10.10 Х/ф «ФЛАББЕР» [12+]
11.55 «Минтранс» [16+]
12.40 «Ремонт по-честному» [16+]
13.20 «Самая полезная программа» [16+]
14.25, 14.35, 18.35 «Военная тайна» с Игорем Прокопенко [16+]
14.30, 18.30 «Новости» [16+]
21.00 Засекреченные списки [16+]
23.00 Х/ф «ПЕРЛ-ХАРБОР» [16+]
2.20 Х/ф «ГОРОД ВОРОВ» [16+]
4.45 Х/ф «ОГОНЬ НА ПОРАЖЕНИЕ» [16+]

ТВ-3

6.00, 10.00 Мультфильмы [0+]
9.30 «Школа доктора Комаровского» [12+]
11.15 Х/ф «СТОЙ! ИЛИ МОЯ МАМА БУДЕТ СТРЕЛЯТЬ» [12+]
12.45, 1.30 Х/ф «ПОСЛЕ ЗАКАТА» [12+]
14.30 Х/ф «НА ГРЕБНЕ ВОЛНЫ» [16+]
17.00 Х/ф «ЦЕПНАЯ РЕАКЦИЯ» [16+]
19.00 Х/ф «ПАРК ЮРСКОГО ПЕРИОДА-3» [12+]
20.45 Х/ф «СТИРАТЕЛЬ» [16+]
22.45 Х/ф «НАЕМНЫЕ УБИЙЦЫ» [16+]
3.15 Х/ф «СКУБИ-ДУ-2: МОНСТРЫ НА СВОБОДЕ» [12+]
5.00 Д/с «Тайные знаки» [12+]

Дом кино

6.00 Х/ф «САМАЯ ОБАЯТЕЛЬНАЯ И ПРИВЛЕКАТЕЛЬНАЯ» [12+]
7.20 Х/ф «ГДЕ НАХОДИТСЯ НОФЕЛЕТ?» [12+]
8.40 Х/ф «ВОКЗАЛ ДЛЯ ДВОИХ» [0+]
11.15 Х/ф «НАСТЯ» [12+]
12.50 Х/ф «ВАС ОЖИДАЕТ ГРАЖДАНКА НИКАНОРОВА» [12+]
14.25 Х/ф «ТРИ ПЛЮС ДВА» [0+]
16.00, 4.20 Т/с «ТАЙНЫ СЛЕДСТВИЯ» [16+]
21.00 Х/ф «ВЫСОТА» [0+]
22.40 Х/ф «УЛИЦА ПОЛНА НЕОЖИДАННОСТЕЙ» [0+]
0.05 Х/ф «МЫ С ВАМИ ГДЕ-ТО ВСТРЕЧАЛИСЬ» [0+]
1.50 Х/ф «БЕЗУМНЫЙ ДЕНЬ» [0+]
3.00 Х/ф «К ЧЁРНОМУ МОРЮ» [12+]

Пермь

5.15 Т/с «ЧОКНУТАЯ» [12+]
7.10 «Живые истории» [0+]
8.00, 11.20 Вести. Местное время [0+]
8.20 Россия. Местное время [12+]
9.20 Сто к одному [0+]
10.10 «Пятеро на одного» [0+]
11.00, 14.00 Вести [0+]
11.40 «Юмор! Юмор! Юмор!!!» [16+]
14.20 Х/ф «МЕДОВАЯ ЛЮБОВЬ» [12+]
18.00 Субботний вечер [0+]
20.00 Вести в субботу [0+]
21.00 Х/ф «АКУШЕРКА» [12+]
0.50 Х/ф «ЛЮБОВЬ ДЛЯ БЕДНЫХ» [12+]
2.55 Т/с «МАРШ ТУРЕЦКОГО» [12+]

TV XXI век

12.00, 20.00, 4.00 Т/с «КОНЬ БЕЛЫЙ» [12+]
13.00, 21.00, 5.00 Х/ф «МУЛЕН РУЖ» [12+]
15.00, 23.00, 7.00 Х/ф «СЛАДКАЯ ПОЛНОЧЬ» [12+]. Драма, комедия, США, 2007 г. История про трёх мужчин, которым по разным причинам приходится справляться с потерей женщин в своих семьях.
16.30, 0.30, 8.30 Х/ф «45 ЛЕТ» [16+]
18.10, 2.10, 10.10 Х/ф «ПОЙМИ МЕНЯ, ЕСЛИ СМОЖЕШЬ» [12+]

Пятница

8.00, 10.30, 6.30 М/с «Врумиз» [12+]
9.00, 10.00 Школа доктора Комаровского [16+]
9.30, 10.50 М/с «Том и Джерри» [12+]
11.50 Х/ф «27 СВАДЕБ» [16+]
14.00 Еда, я люблю тебя! [16+]
15.00 На ножах [16+]
18.00 Х/ф «ГАРРИ ПОТТЕР И ОРДЕН ФЕНИКСА» [16+]
21.00 Х/ф «ГАРРИ ПОТТЕР И ПРИНЦ-ПОЛУКРОВКА» [16+]
0.00 Аферисты в сетях [16+]
1.00 Х/ф «ДЕВУШКА МОИХ КОШМАРОВ» [16+]
3.00 Х/ф «ТРИСТАН И ИЗОЛЬДА» [16+]
5.30 Большой чемодан [16+]

Че

6.00, 3.30 Д/с «100 великих» [16+]
6.15 Мультфильмы [0+]
8.15 Х/ф «ПРИДУРКИ» [16+]
10.00 Т/с «СВЕТОФОР» [16+]
14.30 Х/ф «КРЁСТНЫЙ ОТЕЦ» [16+]
18.00 Х/ф «КРЁСТНЫЙ ОТЕЦ-2» [16+]
22.00 Х/ф «КРЁСТНЫЙ ОТЕЦ-3» [16+]. Гангстерская драма. США, 1990 г. Заключительная часть знаменитой гангстерской эпопеи, в которой продолжается рассказ о делах «семьи» дона Корлеоне.
1.30 Х/ф «ФАКУЛЬТЕТ» [16+]

Русский иллюзион

2.10, 1.40 «Крупным планом» [16+]
2.35 Х/ф «КИНО ПРО АЛЕКСЕЕВА» [12+]
4.05 Х/ф «КОРОБКА» [12+]
5.45 Х/ф «МАРАФОН» [12+]
7.30 Х/ф «БЫСТРЕЕ, ЧЕМ КРОЛИКИ» [16+]
9.10 Х/ф «ПОЛНОЕ ПРЕВРАЩЕНИЕ» [16+]
10.35 Х/ф «СМЕШАННЫЕ ЧУВСТВА» [16+]
12.10, 13.00 Т/с «БЛИЗКИЕ ЛЮДИ» [16+]
14.00 Х/ф «УБИЙСТВО НА 100 МИЛЛИОНОВ» [12+]
15.55 Х/ф «БРАТЬЯ Ч» [16+]
17.45 Х/ф «ПЯТЬ НЕВЕСТ» [16+]
19.35 Х/ф «ВОЖДЬ РАЗНОКОЖИХ» [16+]
21.10, 21.55 Х/ф «БОЦМАН ЧАЙКА» [12+]
22.50 Х/ф «ПИТЕР. ЛЕТО. ЛЮБОВЬ» [12+]
0.15 Х/ф «СНАЙПЕР. ПОСЛЕДНИЙ ВЫСТРЕЛ» [12+]

ТВ1000

10.10 Х/ф «БЕЛЫЙ БОГ» [18+]
12.30 Х/ф «ЛИЦА В ТОЛПЕ» [16+]
14.25 Х/ф «ДОМ У ОЗЕРА» [16+]
16.20 Х/ф «ВЛАСТЕЛИН КОЛЕЦ: ДВЕ КРЕПОСТИ» [12+]
19.35 Х/ф «ОСТРОВ ПРОКЛЯТЫХ» [16+]
22.10 Х/ф «ЦЕЛИТЕЛЬ АДАМС» [12+]
0.25 Х/ф «ДРУГИЕ» [16+]
2.25 Х/ф «ИЛЛЮЗИОНИСТ» [16+]
4.25 Х/ф «ВЕРСИЯ» [16+]
6.25 Х/ф «ПОСВЯЩЁННЫЙ» [12+]

Охота и рыбалка

8.00, 21.45, 5.15 Охотничий альманах [16+]
8.25, 22.10, 5.40 На охотничьей тропе [16+]
8.55 Маскинонг в Квебеке [12+]
9.20, 23.05, 6.35 Следопыт [12+]
9.50, 23.35, 7.00 Рыбалка без границ [12+]
10.20, 0.05 Приключения рыболова [12+]
10.50, 21.15 На зарубежных водоемах [12+]
11.20, 1.25 Планета охотника [16+]
11.45, 19.50 Охотничьи меридианы [16+]
12.15, 2.20 Рыбалка-шоу [16+]
12.40, 2.45 Есть мнение [16+]
12.55Горная охота с Э. Бендерским [16+]
13.20, 3.25 Охота с луком [16+]
13.50, 3.55 Мой мир - рыбалка [12+]
14.15, 4.25 Клевое место [12+]
14.45, 4.50 Донская рыбалка [12+]
15.10 Сезон охоты [16+]
15.40 Охота без оружия [16+]
16.05 Рыбалка для взрослых [12+]
16.30 Рыбалка с Н. Грабовскисом [12+]
17.00 На озере Салагу [12+]
17.25 Великие ружья [16+]
17.55 Оружейные дома мира [16+]
18.20 Д/ф «Олений рай в Венгрии» [16+]
18.50 Спиннинг на камских просторах [12+]
20.20 Африканское сафари [16+]
20.50 Поймано в Африке [16+]
22.40 Охота по перу в Домен дю Марэ [16+]
0.30 Под водой с ружьем [16+]
6.10 Тропа рыбака [12+]
7.30 Загадки толстолобика [12+]

Матч ТВ

8.30 «Спортивный заговор» [16+]
9.00, 9.50, 10.50, 16.50, 23.55 Новости [0+]
9.05 Все на Матч! [0+] [12+]
9.30 «Спортивный репортёр» [12+]
9.55 Лыжный спорт. Чемпионат России. Женщины. Прямая трансляция [0+]
10.55 Формула-1. Гран-при Австралии. Квалификация. Прямая трансляция [0+]
12.05 «Диалоги о рыбалке» [12+]
12.30 Лыжный спорт. Чемпионат России. Скиатлон. Мужчины. Прямая трансляция из Ханты-Мансийска [0+]
13.55 Биатлон. Чемпионат России. Спринт. Мужчины. Прямая трансляция [0+]
14.55 Баскетбол. «Локомотив-Кубань» (Краснодар) - «Зенит» (Санкт-Петербург). Единая лига ВТБ. Прямая трансляция [0+]
16.55 Футбол. Россия - Кот-д'Ивуар. Трансляция из Краснодара [0+]
18.55 Хоккей. КХЛ. Финал конференции «Запад». Прямая трансляция [0+]
21.25, 2.40 Все на Матч! [0+]
21.55 Футбол. «Црвена Звезда» (Сербия) - «Спартак» (Россия). Товарищеский матч. Прямая трансляция [0+]
0.00 Все на футбол! [0+]
0.40 Футбол. Португалия - Венгрия. Чемпионат мира- 2018 г. Отборочный турнир.Прямая трансляция [0+]
3.25 Футбол. Швейцария - Латвия. Чемпионат мира- 2018 г. Отборочный турнир [0+]
4.20 Х/ф «ТЕЛО И ДУША» [16+]

Евроспорт

6.45, 1.45 Watts [0+]
7.00 Хоккей. НХЛ. Регулярный сезон. «Анахайм» - «Виннипег» [0+]
9.45, 12.30 Прыжки с трамплина. Кубок мира. Планица. HS 225 [0+]
11.00 Велоспорт. Е3 Харелбеке [0+]
11.45, 15.45 Велоспорт. 5-й этап [0+]
13.45 Прыжки с трамплина. Кубок мира. Планица. HS 225. Команды [0+]
16.30, 21.30 Хоккей. НХЛ. Регулярный сезон. «Питтсбург» - «Айлендерс» [0+]
17.30, 22.30 Хоккей. НХЛ. Регулярный сезон. Обзор [0+]
18.00 Прыжки с трамплина. Кубок мира. Планица. HS 225. Команды [0+]
19.30 Велоспорт. «Вуэльта Каталонии». 6-й этап. Прямая трансляция [0+]
23.00 Хоккей. НХЛ. Регулярный сезон. «Коламбус» - «Филадельфия [0+]
2.00 Велоспорт. «Вуэльта Каталонии». 6-й этап [0+]
3.00 Сноуборд. Кубок мира. Шпиндлерув-Млин [0+]
4.00 Хоккей. НХЛ. Регулярный сезон. «Флорида» - «Чикаго». Прямая трансляция [0+]

Карусель

4.00 М/с «Почтальон Пэт. Служба срочной доставки» [0+]
4.55 «Пляс-класс» [0+]
5.00 М/с «Приключения Хелло Китти и её друзей» [0+]
6.00 «С добрым утром, малыши!» [0+]
6.30 М/с «Моланг» [0+]
7.00 «Горячая десяточка» [0+]
7.30 М/с «Даша и друзья: приключения в городе» [0+]
8.40 «Мастерская «Умелые ручки» [0+]
9.00 М/с «Томас и его друзья» [0+]
9.45 М/с «Три кота» [0+]
10.30 «Король караоке» [0+]
11.00 М/с «Соник Бум» [0+]
12.50 М/с «Луни Тюнз шоу» [0+]
15.00 «Детский КВН» [0+]
15.45 «Маша и Медведь» [0+]
16.00 М/ф «Барби и щенки в поисках сокровищ» [0+]
17.15 М/с «Шиммер и Шайн» [0+]
19.30 Спокойной ночи, малыши! [0+]
19.40 М/с «Маленькое королевство Бена и Холли» [0+]
22.00 М/с «ТракТаун» [0+]
1.00 М/с «Викинг Вик» [0+]

Авто плюс

2.00, 4.00, 6.00, 8.00, 9.10, 11.00, 12.00, 14.00, 18.00 Новости с колёс [12+]
2.10, 5.00, 8.10, 11.10, 14.10, 14.35, 16.55 Берегись автомобиля [16+]
2.40, 17.30 Машины мечты [16+]
3.15, 9.20, 18.10, 20.45, 1.45 Подержанные автомобили [12+]
3.30, 6.30, 18.40 Grand Тест [16+]
4.10, 19.10 Авто S.O.S [16+]
5.30, 11.35 Переключая передачи [16+]
6.15, 12.10, 15.00, 20.00, 22.00, 0.00, 1.00 Наши тесты [12+]
7.00 Внутренняя траектория [16+]
7.40 Металлические монстры [16+]
8.40 Кастомайзинг по-русски [16+]
9.35 Это ваша машина [16+]
10.05 «В потоке» с П. Шкуматовым [16+]
10.20 Крутой тюнинг [16+]
12.25, 0.15 Спецназ [12+]
12.55 Africa Race. Два брата на пути из Парижа в Дакар [16+]
15.20 Коллективное управление [16+]
15.55 Мегазаводы [16+]
20.15, 1.15 Тюнинг-ателье [16+]
20.30, 1.30 Проходимцы 4х4 [16+]
21.00 Top Gear- 2013 г. - 2014 г. [16+]
22.15 Выбор есть! [16+]
22.55 Бертран Пиккар. Траектория и высота [16+]

ТВ1000 Русское кино

8.20 Х/ф «КЛУШИ» [16+]
10.20 Х/ф «ДЕНЬ РАДИО» [16+]
12.20 Х/ф «СЛЕДЫ АПОСТОЛОВ» [12+]
14.35 Х/ф «ОКНО В ПАРИЖ» [16+]
16.45 Х/ф «ПОБЕГ ЗА МЕЧТОЙ» [16+]
18.20 Х/ф «МОНТАНА» [16+]
20.10 Х/ф «ПЕТЕРБУРГ. ТОЛЬКО ПО ЛЮБВИ» [18+]. 2016 г. Семь киноновелл, которые рассказывают о Петербурге не мифическом, а реальном, живом и зримом. Яркий и тёплый взгляд на северный город, в котором очень легко почувствовать себя влюблённым во всех смыслах этого слова.
22.20 М/ф «Волки и овцы: бе-е-е-зумное превращение» [0+]
0.05 Х/ф «КТО Я?» [16+]
2.05 Х/ф «КАК Я ПРОВЁЛ ЭТИМ ЛЕТОМ» [16+]
4.35 Х/ф «ДРУГОЕ НЕБО» [16+]
6.30 Х/ф «МАМЫ-3» [12+]

26 марта

Восход 7.10
Заход 19.50
Долгота дня 12.40

Рыбы

IV фаза
27.6 дн.
Восход 6.46
Заход 17.30

Водолей

Именины: Александр, Григорий, Кристина, Михаил, Николай, Терентий

ЗДЕСЬ МОЖЕТ БЫТЬ ВАША РЕКЛАМА!

17,2 x 5 = 86 см² (1290 рублей)

Первый канал

5.30, 6.10 «Наедине со всеми» [16+]
6.00, 10.00 Новости [0+]
6.30 Х/ф «УСНУВШИЙ ПАССАЖИР» [12+]
8.10 М/с «Смешарики. Пин-код» [0+]
8.25 «Часовой» [12+]
8.55 «Здоровье» [16+]
10.15 «Непутевые заметки» [12+]
10.35 «Пока все дома» [0+]
11.25 Фазенда [0+]
12.00 Новости с субтитрами [0+]
12.15 «ТилиТелеТесто» с Л. Гузеевой [0+]
13.45 «Теория заговора» [16+]
14.45 Д/с «Романовы» [12+]
16.50 Д/ф «Кавказская пленница». Рождение легенды» [12+]
17.55 Х/ф «КАВКАЗСКАЯ ПЛЕННИЦА, ИЛИ НОВЫЕ ПРИКЛЮЧЕНИЯ ШУРИКА» [0+]
19.30 «Лучше всех!» [0+]
21.00 Воскресное «Время» [0+]
22.30 «Клуб Веселых и Находчивых». Высшая лига [16+]
0.45 Х/ф «ОСОБО ОПАСНЫ» [18+]
3.10 Х/ф «МОЛОЖЕ СЕБЯ И НЕ ПОЧУВСТВУЕШЬ» [12+]

НТВ

5.15, 2.05 Т/с «АГЕНТ ОСОБОГО НАЗНАЧЕНИЯ» [16+]
7.00 «Центральное телевидение» [16+]
8.00, 10.00, 16.00 Сегодня [0+]
8.20 Лотерея «Счастливое утро» [0+]
9.25 Едим дома [0+]
10.20 Первая передача [16+]
11.05 Чудо техники [12+]
12.00 Дачный ответ [0+]
13.05 «НашПотребНадзор» [16+]
14.10 Поедем, поедим! [0+]
15.05 Своя игра [0+]
16.20 Следствие вели... [16+]
18.00 Новые русские сенсации [16+]
19.00 Итоги недели [0+]
20.10 Х/ф «МОЛОДОЙ» [16+]
22.15 Х/ф «МСТИТЕЛЬ» [16+]
1.50 Авиаторы [12+]
3.35 Т/с «ЧАС ВОЛКОВА» [16+]

Культура

6.30 Евроньюс [0+]
10.00 «Обыкновенный концерт с Эдуардом Эфировым» [0+]
10.35 Х/ф «К КОМУ ЗАЛЕТЕЛ ПЕВЧИЙ КЕНАР» [0+]
12.10 Легенды кино [0+]
12.40 «Россия, любовь моя!» [0+]
13.10 «Гении и злодеи» [0+]
13.40 Д/ф «Тайная жизнь шмелей» [0+]
14.35 Д/с «Мифы Древней Греции» [0+]
15.00 Элтон Джон. Концерт [0+]
16.00 «Библиотека приключений» [0+]
16.15 Х/ф «БЛИСТАЮЩИЙ МИР» [0+]
17.45 Д/с «Пешком...» [0+]
18.15, 1.55 «Искатели» [0+]
19.05 «Больше, чем любовь» [0+]
19.40 «Аде Якушевой и Юрию Визбору посвящается...» [0+]
20.55 Х/ф «УСПЕХ» [0+]
22.25 «Ближний круг Иосифа Райхельгауза» [0+]
23.25 Опера «Паяцы» [18+]
0.55 Д/ф «Море жизни» [0+]
1.45 М/ф «Знакомые картинки» [0+]
2.40 Д/ф «Спишский град. Крепость на перекрестке культур» [0+]

СТС

6.00 «Ералаш» [0+]
6.15 М/ф «Книга жизни» [0+]
8.00 М/с «Да здравствует король Джулиан!» [0+]
8.55 М/с «Смешарики» [0+]
9.15 М/с «Три кота» [0+]
9.30, 16.00 «Уральские пельмени» [16+]
10.30 «Взвешенные люди» [12+]
12.30, 3.20 Х/ф «К-911» [12+]
14.10 Х/ф «К-9: СОБАЧЬЯ РАБОТА-3» [12+]
17.00 Х/ф «ВЕДЬМИНА ГОРА» [12+]
18.55, 1.15 Х/ф «ХРОНИКИ РИДДИКА. ЧЁРНАЯ ДЫРА» [16+]
21.00 Х/ф «ХРОНИКИ РИДДИКА» [12+]
23.15 Х/ф «ДРОЖЬ ЗЕМЛИ-3. ВОЗВРАЩЕНИЕ ЧУДОВИЩ» [16+]
5.05 М/с «Клуб Винкс - школа волшебниц» [12+]

Пятый канал

5.10 Мультфильмы [0+]
9.00 М/ф «Машины сказки» [0+]
9.35 «День ангела» [0+]
10.00 Сейчас [0+]
10.10 «Истории из будущего» с Михаилом Ковальчуком [0+]
11.00 Х/ф «СОЛДАТ ИВАН БРОВКИН» [12+]
12.45 Х/ф «ИВАН БРОВКИН НА ЦЕЛИНЕ» [12+]
14.35 Х/ф «НЕ ВАЛЯЙ ДУРАКА...» [12+]
16.35, 17.35, 20.00, 20.30 Т/с «СПЕЦНАЗ» [16+]
18.00 Главное [0+]
21.35, 22.30, 23.30, 0.25 Т/с «СПЕЦНАЗ-2» [16+]
1.25 Х/ф «ФРАНЦУЗСКИЙ ТРАНЗИТ» [16+]
4.10 Д/с «Агентство специальных расследований» [16+]

Домашний

6.30, 5.30 «Джейми у себя дома» [16+]
7.30, 23.40, 5.00 «6 кадров» [16+]
7.55 Х/ф «ПО СЕМЕЙНЫМ ОБСТОЯТЕЛЬСТВАМ» [16+]
10.30 Х/ф «ПЯТЬ ШАГОВ ПО ОБЛАКАМ» [16+]
14.30 Х/ф «ЕЩЁ ОДИН ШАНС» [16+]
18.00 «Свадебный размер» [16+]
19.00 Х/ф «БЕЛЫЙ НАЛИВ» [16+]. Мелодрама. Россия, 2010 г. До поры до времени дом Саши Живенко – полная чаша. Но после того как любимый сын решает уйти в армию, для Саши начинается «чёрная полоса»: её бросает муж, да тут ещё отец, почтенный преподаватель мединститута, едва не становится жертвой мошенницы.
22.40, 4.00 Д/с «Героини нашего времени» [16+]
0.30 Х/ф «САМАЯ КРАСИВАЯ-2» [16+]

ТНТ

7.00, 8.00, 8.30 Т/с «ДЕФФЧОНКИ» [16+]
7.30 «Агенты 003» [16+]
9.00 «Дом-2. Lite» [16+]
10.00 «Дом-2. Остров любви» [16+]
11.00 «Перезагрузка» [16+]
12.00 «Импровизация» [16+]
13.00 «Однажды в России. Лучшее» [16+]
13.30 Х/ф «НА КРЮЧКЕ» [16+]
15.45 Х/ф «ТЕМНЫЙ РЫЦАРЬ: ВОЗРОЖДЕНИЕ ЛЕГЕНДЫ» [16+]
19.00, 19.30 «Comedy Club» [16+]
20.00 «Где логика?» [16+]
21.00 «Однажды в России» [16+]
22.00 «Stand up» [16+]
23.00 «Дом-2. Город любви» [16+]
0.00 «Дом-2. После заката» [16+]
1.00 «Не спать!» [16+]
2.00 Х/ф «ХОЗЯИН МОРЕЙ. НА КРАЮ ЗЕМЛИ» [12+]
4.35 Х/ф «ЛЮБОЙ ЦЕНОЙ» [16+]
6.00 Х/ф «ПУТЕШЕСТВИЕ ФЕДОРА ПО МОСКВЕ НАЧАЛА XXI ВЕКА» [16+]
6.25 Т/с «ЭНДЖИ ТРАЙБЕКА» [16+]

Звезда

5.25 Х/ф «ЧАКЛУН И РУМБА» [16+]
7.00 Х/ф «ДОБРОВОЛЬЦЫ» [0+]
9.00 «Новости недели» [0+]
9.25 «Служу России» [0+]
9.55 «Военная приемка» [6+]
10.45 «Политический детектив» [12+]
11.05 Д/с «Легендарные самолеты» [0+]
12.00, 13.15 Х/ф «ЦЕЛЬ ВИЖУ» [12+]
13.00 Новости дня [0+]
14.10 Х/ф «ПРОРЫВ» [12+]
16.00 Х/ф «ЖАРКИЙ НОЯБРЬ» [16+]
18.00 Новости. Главное [0+]
18.45 Д/с «Легенды советского сыска» [16+]
22.00 «Прогнозы» [12+]
22.45 «Фетисов» [12+]
23.35 Х/ф «ТАНЕЦ ГОРНОСТАЯ» [16+]
2.05 Х/ф «ГРУЗ «300» [16+]
3.45 Х/ф «ВЗБЕСИВШИЙСЯ АВТОБУС» [0+]

ТВЦ

5.50 Х/ф «ЗАБУДЬ МЕНЯ, МАМА!» [12+]
7.45 «Фактор жизни» [12+]
8.15 Д/ф «Короли эпизода» [12+]
9.00 Х/ф «БАЛЛАДА О ДОБЛЕСТНОМ РЫЦАРЕ АЙВЕНГО» [12+]
10.55 Барышня и кулинар [12+]
11.30, 0.15 События [0+]
11.50 Д/ф «Михаил Ульянов. Горькая исповедь» [12+]
12.35 Х/ф «РАЗРЕШИТЕ ТЕБЯ ПОЦЕЛОВАТЬ... НА СВАДЬБЕ» [12+]
14.30 Московская неделя [0+]
15.00 Х/ф «МУСОРЩИК» [12+]
16.55 Х/ф «ЖЕМЧУЖНАЯ СВАДЬБА» [12+]
20.35 Х/ф «ВЫЙТИ ЗАМУЖ ЛЮБОЙ ЦЕНОЙ» [12+]
0.30 Петровка, 38 [16+]
0.40 Д/ф «Ельцин против Горбачёва. Крушение империи» [12+]
1.35 Х/ф «В КВАДРАТЕ 45» [12+]

РЕН ТВ

7.00 «Территория заблуждений» с Игорем Прокопенко [16+]
10.20 Х/ф «ПЕРЛ-ХАРБОР» [16+]. 2001 г. США. Боевик, драма, военный. История двух друзей – лётчиков. Их судьбы переплавились в топке Второй мировой войны. Их чувства были опалены языками великой страсти. Огонь стал для них вторым домом. Мир рушился, прошлое скрылось в сумерках пожарищ, и теперь за будущее должен был бороться каждый, на земле и на небе, в дружбе и вражде.
13.40 Т/с «ГЛУХАРЬ» [16+]
1.00 Добров в эфире [16+]
2.00 «Соль» [16+]
3.30 «Военная тайна» с Игорем Прокопенко [16+]

ТВ-3

6.00, 8.30, 5.45 Мультфильмы [0+]
8.00 «Школа доктора Комаровского» [12+]
8.45 Х/ф «СКУБИ-ДУ-2: МОНСТРЫ НА СВОБОДЕ» [12+]
10.30, 11.30, 12.15, 13.00, 14.00 Т/с «ЭЛЕМЕНТАРНО» [16+]
14.45 Х/ф «НАЕМНЫЕ УБИЙЦЫ» [16+]
17.15 Х/ф «ПАРК ЮРСКОГО ПЕРИОДА-3» [12+]
19.00 Х/ф «СТЕЛС» [12+]
21.15, 3.45 Х/ф «В ТЫЛУ ВРАГА» [12+]
23.15 Х/ф «СТИРАТЕЛЬ» [16+]
1.30 Х/ф «АППАЛУЗА» [16+]

Дом кино

6.00 Х/ф «ВЫСОТА» [0+]
7.35 Х/ф «УЛИЦА ПОЛНА НЕОЖИДАННОСТЕЙ» [0+]
8.45 Х/ф «МЫ С ВАМИ ГДЕ-ТО ВСТРЕЧАЛИСЬ» [0+]
10.30 Х/ф «СКАЗ ПРО ТО, КАК ЦАРЬ ПЕТР АРАПА ЖЕНИЛ» [12+]
12.20 Х/ф «ПОЛОСАТЫЙ РЕЙС» [12+]
13.55 Х/ф «ФОРМУЛА ЛЮБВИ» [0+]
15.30 Х/ф «ОПАСНО ДЛЯ ЖИЗНИ!» [12+]
17.15 Х/ф «ЖМУРКИ» [16+]
19.15 Х/ф «НА ДЕРИБАСОВСКОЙ ХОРОШАЯ ПОГОДА, ИЛИ НА БРАЙТОН-БИЧ ОПЯТЬ ИДУТ ДОЖДИ» [16+]
21.00 Х/ф «ИЩИТЕ ЖЕНЩИНУ» [0+]
23.45 Х/ф «ТАЙНА «ЧЁРНЫХ ДРОЗДОВ» [12+]
1.35 Х/ф «ЗАГАДКА ЭНДХАУЗА» [12+]
3.25 Х/ф «ЯДЫ, ИЛИ ВСЕМИРНАЯ ИСТОРИЯ ОТРАВЛЕНИЙ» [16+]

Пермь

5.00 Т/с «ЧОКНУТАЯ» [12+]
7.00 Мульт-утро [0+]
7.30 «Сам себе режиссёр» [0+]
8.20, 3.30 «Смехопанорама» [0+]
8.50 Утренняя почта [0+]
9.30 Сто к одному [0+]
10.20 Вести-Пермь [0+]
11.00, 14.00 Вести [0+]
11.20 Смеяться разрешается [0+]
13.10 «Семейный альбом» [12+]
14.20 Х/ф «ГОРОДСКАЯ РАПСОДИЯ» [12+]
18.00 «Танцуют все!» [0+]
20.00 Вести недели [0+]
22.00 «Воскресный вечер» [12+]
0.30 Д/ф «Николай Юденич. Забытая победа» [12+]
1.30 Т/с «ЖЕНЩИНЫ НА ГРАНИ» [12+]

TV XXI век

12.00, 20.00, 4.00 Т/с «КОНЬ БЕЛЫЙ» [12+]
13.00, 21.00, 5.00 Х/ф «ВОТ ТАК ПОДРУЖКА» [16+]
14.30, 22.30, 6.30 Х/ф «ЛЮБОВЬ И ПИНГВИНЫ» [12+]. Фантастика, мелодрама, Франция. 2016 г. Скромная работница лаборатории Кристофи много лет безнадежно влюблена в выдающегося эгоистичного профессора Куинера, стоящего на пороге открытия абсолютного иммунитета.
15.55, 23.55, 7.55 Х/ф «ТРИНАДЦАТЬ ДНЕЙ» [12+]
18.20, 2.20, 10.20 Х/ф «ЕСЛИ ТОЛЬКО» [12+]

Пятница

8.00, 9.30, 10.30 М/с «Том и Джерри» [12+]
9.00, 10.00 Школа доктора Комаровского [16+]
11.00 Еда, я люблю тебя! [16+]
12.00 Проводник [16+]
13.00 Орел и решка. Перезагрузка [16+]
14.00 Орел и решка. Рай и ад [16+]
15.00 Генеральная уборка [16+]
15.30 Х/ф «ГАРРИ ПОТТЕР И ОРДЕН ФЕНИКСА» [16+]
18.30 Х/ф «ГАРРИ ПОТТЕР И ПРИНЦ-ПОЛУКРОВКА» [16+]
21.30 На ножах [16+]
1.00 Х/ф «ТРИСТАН И ИЗОЛЬДА» [16+]

Че

6.00 Мультфильмы [0+]
8.00 Х/ф «СКАЗКА О ПОТЕРЯННОМ ВРЕМЕНИ» [0+]
9.35 Х/ф «ТОЧКА, ТОЧКА, ЗАПЯТАЯ...» [0+]
11.20 Х/ф «ОПЕРАЦИЯ «ТУШЁНКА» [16+]. Комедия. Франция, 1990 г. Капитан французской разведки Филипп Булье должен пресечь канал поставки оружия из Франции торговцу оружием полковнику Заграсу.
13.30 Т/с «СОЛДАТЫ» [12+]
22.00 Х/ф «ФАКУЛЬТЕТ» [16+]
0.00 Х/ф «ЛОРД ДРАКОН» [12+]
2.10 Д/с «100 великих» [16+]

Русский иллюзион

2.00 Х/ф «МАРАФОН» [12+]
3.45, 5.35, 9.25 «Крупным планом» [16+]
4.00 Х/ф «БЫСТРЕЕ, ЧЕМ КРОЛИКИ» [16+]
5.50 Х/ф «УБИЙСТВО НА 100 МИЛЛИОНОВ» [12+]
7.40 Х/ф «БРАТЬЯ Ч» [16+]
9.45 Х/ф «ПЯТЬ НЕВЕСТ» [16+]
11.40 Х/ф «ВОЖДЬ РАЗНОКОЖИХ» [16+]
13.15, 14.05 Т/с «БЛИЗКИЕ ЛЮДИ» [16+]
15.05 Х/ф «ПОЛНОЕ ПРЕВРАЩЕНИЕ» [16+]
16.30 Х/ф «СМЕШАННЫЕ ЧУВСТВА» [16+]
18.20 Х/ф «ПИТЕР. ЛЕТО. ЛЮБОВЬ» [12+]
19.45 Х/ф «СНАЙПЕР. ПОСЛЕДНИЙ ВЫСТРЕЛ» [12+]
21.15, 21.55 Х/ф «БОЦМАН ЧАЙКА» [12+]

ТВ1000

8.10, 19.50 Х/ф «СЕКС ПО ДРУЖБЕ» [16+]
10.30 Х/ф «ДРУГИЕ» [16+]
12.40 Х/ф «ИЛЛЮЗИОНИСТ» [16+]
14.55 Х/ф «ЦЕЛИТЕЛЬ АДАМС» [12+]
17.15 Х/ф «ВЕРСИЯ» [16+]
22.10 Х/ф «СЕРДЦЕ ДРАКОНА» [12+]
0.10 Х/ф «ОНА» [16+]
2.30 Х/ф «ПРЕЖДЕ, ЧЕМ Я УСНУ» [16+]
4.30 Х/ф «ЛОФТ» [18+]
6.20 Х/ф «ГОЛГОФА» [16+]

Охота и рыбалка

8.00, 21.45 Рыбалка для взрослых [12+]
8.25, 11.15, 22.10, 1.25, 5.45 Рыбалка с Н. Грабовскисом [12+]
8.55 На озере Салагу [12+]
9.20, 23.05, 6.40 Великие ружья [16+]
9.50, 23.35, 7.05 Оружейные дома мира [16+]
10.15 Д/ф «Олений рай в Венгрии» [16+]
10.45 Спиннинг на камских просторах [12+]
11.45, 19.40 Охотничьи меридианы [16+]
12.10, 2.25 Африканское сафари [16+]
12.40, 2.55 Поймано в Африке [16+]
13.05, 18.40 На зарубежных водоемах [12+]
13.35, 3.50 По следам Хемингуэя [12+]
14.05, 4.20 Поплавочный практикум [12+]
14.35, 4.50 Уральская рыбалка [12+]
15.00 Сезон охоты [16+]
15.25 Мой мир - рыбалка [12+]
15.55 Охотничий альманах [16+]
16.25 На охотничьей тропе [16+]
16.50 Маскиноног в Квебеке [12+]
17.20 Следопыт [12+]
17.45 Рыбалка без границ [12+]
18.15 Приключения рыболова [12+]
19.10, 5.15 Планета охотника [16+]
20.10 Рыбалка-шоу [16+]
20.30 Есть мнение [16+]
20.45 Горная охота с Э. Бендерским [16+]
21.15 Охота с луком [16+]
22.40 Нахлыст на пруду [12+]
0.00 Охота и охотничьи собаки. 1 [16+]
6.15 Клевое место [12+]

Матч ТВ

8.30 Футбол. Обзор отборочного турнира Чемпионата мира- 2018 г. [12+]
9.00, 9.30, 12.10, 13.45, 14.50, 19.25, 19.50 Новости [0+]
9.05, 15.25, 20.25, 1.40 Все на Матч! [0+]
9.35, 19.30, 5.40 [12+]
9.55 Формула-1. Гран-при Австралии. Прямая трансляция [0+]
12.15 Биатлон. Чемпионат России. Гонка преследования. Женщины [0+]
13.00 Биатлон. Чемпионат России. Гонка преследования. Мужчины. Прямая трансляция [0+]
13.50, 4.40 «Кто хочет стать легионером?» [12+]
14.55 «Непарное катание» [16+]
15.55 Д/с «Несвободное падение» [12+]
16.25 Континентальный вечер [0+]
16.55 Хоккей. КХЛ. Финал конференции «Восток». Прямая трансляция [0+]
19.55 Д/с «Жестокий спорт» [16+]
20.55 Футбол. Англия - Литва. Чемпионат мира- 2018 г. Отборочный турнир. Прямая трансляция [0+]
22.55 Все на футбол! [0+]
23.40 Футбол. Шотландия - Словения. Чемпионат мира- 2018 г. Отборочный турнир. Прямая трансляция [0+]
2.40 Мини-футбол. «Динамо» (Московская область) - «Дина» (Москва). Кубок России. Финал [0+]

Евроспорт

7.30 Хоккей. НХЛ. Регулярный сезон. «Лос-Анджелес» - «Рейнджерс» [0+]
10.15, 20.30 Watts [0+]
10.30, 14.45 Велоспорт. «Вуэльта Каталонии». 6-й этап [0+]
11.30 Прыжки с трамплина. Кубок мира. Планица. HS 225. Команды [0+]
12.45 Прыжки с трамплина. Кубок мира. Планица. HS 225. Прямая трансляция [0+]
15.30 Велоспорт. «Вуэльта Каталонии». 7-й этап. Прямая трансляция [0+]
17.30 Велоспорт. Гент - Вевельгем. Прямая трансляция [0+]
20.45 Хоккей. НХЛ. Регулярный сезон. Обзор [0+]
21.30 Хоккей. НХЛ. Регулярный сезон. «Питтсбург» - «Филадельфия». Прямая трансляция [0+]
0.15 Прыжки с трамплина. Кубок мира. Планица. HS 225 [0+]
1.00 Керлинг. Чемпионат мира. Женщины. Китай. Финал [0+]
2.00 Хоккей. НХЛ. Регулярный сезон. «Нью-Джерси» - «Даллас». Прямая трансляция [0+]

Карусель

6.00 «С добрым утром, малыши!» [0+]
6.30 М/с «Моланг» [0+]
7.00 «Всё, что вы хотели знать, но боялись спросить» [0+]
7.30, 9.45 М/с «Фиксики» [0+]
8.25 «Школа Аркадия Паровозова» [0+]
9.00 М/с «Томас и его друзья» [0+]
10.45 «Высокая кухня» [0+]
11.00 М/ф «Барби рок-принцесса» [0+]
12.20 М/с «Маленькое королевство Бена и Холли» [0+]
13.25 М/с «Лунтик и его друзья» [0+]
15.25 М/с «Ми-Ми-Мишки» [0+]
17.15 «Маша и Медведь» [0+]
19.30 Спокойной ночи, малыши! [0+]
19.40 М/с «Вспыш и чудо-машинки» [0+]
22.00 М/с «Маленький принц» [0+]
1.00 М/с «Викинг Вик» [0+]

Авто плюс

2.00, 5.00, 8.00, 14.00, 17.00 Берегись автомобиля [16+]
2.30, 17.30 Путешествие на Трабантах [16+]
3.00, 7.40, 11.55, 15.15 Наши тесты [12+]
3.20, 9.20, 18.20 Grand Тест [16+]
3.50, 18.50 Top Gear США [16+]
4.40 Советы бывалых [16+]
5.25 Автомобили с экрана [16+]
6.00, 22.00 Тюнинг-ателье [16+]
6.20 Это ваша машина [16+]
6.50 Крутой тюнинг [16+]
8.30 Машины мечты [16+]
20.45 Подержанные автомобили [12+]
9.50 Авто S.O.S [16+]
10.50, 21.00 Top Gear- 2013 г. - 2014 г. [16+]
12.15 Выбор есть! [16+]
12.45, 0.00 «В потоке» с П. Шкуматовым [16+]
12.55 Траектория и высота [16+]
14.35 На грани фантастики [16+]
15.30, 20.15, 1.15 Спецназ [12+]
16.00 Внутренняя траектория [16+]
16.30 Металлические монстры [16+]
19.40 Проходимцы 4х4 [16+]
20.00, 22.45, 1.00 Два колеса [16+]
22.15, 22.30 Своими глазами [16+]
23.00 Мегазаводы [16+]
0.15 Автотуризм [12+]

ТВ1000 Русское кино

8.20 М/ф «Волки и овцы: бе-е-е-зумное превращение» [0+]
10.00 Х/ф «КТО Я?» [16+]
11.55 Х/ф «КАК Я ПРОВЁЛ ЭТИМ ЛЕТОМ» [16+]
14.25 Х/ф «РЕСПУБЛИКА ШКИД» [0+]
16.20 Х/ф «ПЕТЕРБУРГ. ТОЛЬКО ПО ЛЮБВИ» [18+]
18.30 Х/ф «МАМЫ-3» [12+]
20.20 Х/ф «КАРАСИ» [16+]
22.20 Х/ф «ХОТТАБЫЧ» [16+]
0.10 Х/ф «ДУША ШПИОНА» [16+]. 2015 г. Он уже много лет служит в разведке, живёт в Великобритании под другим именем и вся его жизнь подчинена работе. Его новое задание – внедрится в ЦРУ и найти крота – человека, который сдаёт американцам секретную информацию.
2.20 Х/ф «КУРЬЕР ИЗ «РАЯ» [12+]
4.10 Х/ф «ТЕРРИТОРИЯ» [12+]
6.50 Х/ф «ЛЮБИТ НЕ ЛЮБИТ» [16+]

ПОДАТЬ ОБЪЯВЛЕНИЕ В «ЧИ» ЛЕГКО! >222-68 НА ЭЛЕКТРОННУЮ ПОЧТУ bo@chaint.ru 8-922-3122-226 КРУГЛОСУТОЧНО НА САЙТЕ chaint.ru В ГРУППЕ ВК vk.com/chaint В РЕДАКЦИИ ул. Мира, 1А

Объявления в текущий номер **принимаются до 14:00 вторника.** Купон и правила подачи объявлений **на стр.10**

С/о на м-ве Майском, хорошее место, можно под постр. дома, слива, смородина, вишня, 80 тыс. руб. Т. 8-952-6477-190

С/о на м-ве Светлушка, 5,5 соток. Т. 8-922-3122-015, 2-88-52

С/о на м-ве Энергетик, дом, баня, 8 соток, теплица, все посадки, колодец. Т. 8-922-3515-955

С/о на с/м №15, 5.7 сот. земли, дом и баня, 220 тыс. руб. Т. 8-922-6497-785

С/о приватизированный, 6 сот., на массиве Орбита-55, 110 тыс. руб. Т. 8-922-3224-269

С/огород в черте города, 13 массив, между Азина и Промышленной, 12 соток, все посадки, домик с баней, 230 тыс. руб., торг. Т. 8-922-3175-191

С/огород за шлюзом, есть посадки, небольшой домик с баней. Т. 8-922-3009-442

С/огород на Волковском, есть посадки, солнце весь день, документы готовы. Т. 8-922-3009-442

С/огород на массиве № 47, за мясокомбинатом, 8 соток. Т. 8-922-3552-406

Сад-огород на массиве №23, 5.4 сотки (за ГЭМ), есть вода, свет, 2 яблони, 3 сорта вишни, сливы, малинник, виктория и т.д., бани нет. Т. 4-76-74, 8-922-3121-924

Сельский учитель, участки 6 и 12 соток. Т. 8-912-8789-532

Тому, кто хочет хорошую дачу - продам участок, большой, с плодородной землей и добродушными соседями, вдали от шумных дорог и рядом с сосновым лесом, 10.5 соток, СНТ Сосеночка, в пос. Волковском. Т. 8-922-3244-340, 8-908-4985-565

Участок 18 соток, в д. Марково, по ул. Трактовой, 18. Т. 8-922-3203-528

Участок земли 28 гектар. Т. 8-922-3093-148

3.2 КУПЛЮ

С/о 6-10 соток, в сад. массиве 14, 17, на Азина, в шаговой доступности от СУ-4, Ковчега, не у берега Камы, не под ЛЭП, можно без посадок и построек, 60-120 тыс. руб. Т. 8-922-3138-770

С/о за мясокомб., вдоль трассы, на м-ве №50 Ветеран, рассм. все варианты. Т. 8-902-4781-171, 8-922-3130-457

С/о на м-ве Прогресс. Т. 8-922-3368-992

С/огород в черте города, желательно с баней. Т. 8-922-3123-350

Сад-огород в черте города, с хор. подъездом, желательно с эл-вом. Т. 8-922-2442-222

Участок земли 28 гектар, в Чайковском районе, Ваньковское сельское поселение. Т. 8-922-3093-148

А/к № 5, на Основном, напротив загса, первая линия, солнечная сторона, 23 кв.м, овощная яма, новые полы и кровля, документы к продаже готовы. Т. 8-922-3237-229

А/к № 7, две ямы, дерев. пол, бикрост, недалеко от сторожки. Т. 8-908-2588-305

А/к № Маяк, без ям, линия западная, 80 тыс. руб. Т. 8-922-3067-387

А/к №1, 14 линия, солнечная сторона, две ямы. Т. 8-902-8304-870

А/к №2, 7 линия, пол бетон, 2 ямы (овощная, смотровая), 100 тыс. руб. Т. 8-909-1026-888

А/к №2, лин. 11, 33.2 кв. м, гараж удлинённого типа, рядом с охранным пунктом, в гараже есть овощная яма, смотровая яма, деревянный пол, в собственности. Т. 8-922-2404-200

А/к №5 (напротив ЗАГСа), первая линия, солнечная сторона, бетонный пол, две ямы, охрана, документы готовы к продаже, 270 тыс. руб. Т. 8-898-2463-828

А/к Вымпел на Уральской, рядом с торговым центром Айсберг, в собственности. Т. 8-982-4744-835

А/к Гагаринский, с местом, разборный, металлический, 60 тыс. руб. Т. 8-922-3212-795

А/к Заря, 6х4, смотр. яма, новая крыша, 80 тыс. руб. Т. 8-922-3458-200

А/к Маяк, 12 линия, гараж №1, 200 тыс. руб. Т. 8-919-7091-650

А/к Маяк, без ям, линия западная, 80 тыс. руб. Т. 8-922-3067-387

А/к Маяк, яма, недалеко от сторожки. Т. 8-982-2367-535

А/к Мечта, за ТЦ Джамбо, 6х4, ж/б, железные ворота, дерев. пол, эл-во: щиток со счетчиком + светильники + розетки, железный козырек, высота потолка 3 м, круглосуточная охрана, в/наблюдение, освещение, систематическая уборка снега, небольшой торг при осмотре, документы в порядке. Т. 8-902-7942-282

А/к Мечта, за ТЦ Джамбо, по Ленина, 85, 24 кв.м, с овощной ямой, 310 тыс. руб. Т. 8-922-3224-269

А/к Стройдеталь, за военкоматом, 8 линия, 2 ямы, пол бетон, эл-во, стеллажи, 180 тыс. руб. Т. 8-922-3634-630

А/к Факел, 3 линия, 3 гараж, есть овощная яма, деревянный пол, хороший подъезд, рядом эстакада, 65 тыс. руб., без торга. Т. 8-922-3390-010

Гараж 24 кв.м, с овощной ямой, в а/к Мечта, по Ленина, 85, за Джамбо, 310 тыс. руб. Т. 8-922-3224-269

Гараж в а/к №37 (азинский перекресток), 280 тыс. руб. Т. 8-922-3123-350

Гараж в п. Новом (24 кв.м), полы деревянные, овощная яма, электричество, документы готовы, 115 тыс. руб., возможен торг у ворот. Т. 8-922-6473-585

Гараж в п. Новом, а/к № 2, овощная яма, южная сторона, 160 тысяч рублей. Т. 8-906-8884-774

Гараж, более 30 кв.м, ул Лесозаводская, 600 тыс. руб. Т. 8-922-3224-235

Гараж, более 30 кв.м, ул Советская, 700 тыс. руб. Т. 8-902-4781-345

Гараж, более 30 кв.м, ул Советская, около ДАВ АВТО, а/к Машиностроитель, 590 тыс. руб. Т. 8-922-2447-037

Гараж-бокс, 86 кв. м, право собственности, видеонаблюдение, удобный подъезд, 2 кирпичные эстакады, 1 электрический подъёмник, собственная котельная, возможность провести газ, недостроенный 2 этаж, комната отдыха, использовался под автосервис, есть оборудование (компрессор, полуавтомат), 900 тыс. руб. Т. 8-922-3467-247

Коттедж-гараж на Маяке, 192 кв.м., потрясающий вид на Каму, идеальное место для яхты, катера, все в собственности, документы готовы, электричество, вода, душ, санузел, 5 млн. руб., без торга. Т. 8-922-3448-844

4.1. А/к № 18, без ямы, потолок, плиты, 40 тыс. руб., или меняю на автомобиль. Т. 8-922-6401-114

4.2 КУПЛЮ

А/к № 18, недорого Т. 8-922-2442-222

Гараж, 150 тыс. руб. Т. 8-982-4825-119

4.3 МЕНЯЮ

А/к Вымпел на Уральской, рядом с торговым центром Айсберг, в собственности - на а/к № 7, № 25, № 40, Паритет. Т. 8-982-4744-835

4.4 СДАМ

А/к № 1 на Основном, 32 кв.м, входит две машины, недалеко охрана. Т. 8-922-3237-229

А/к № 1, на Основном, за автовокзалом, 34 кв.м, входит 2 машины, на длит. срок. Т. 8-922-3237-229

А/к № 18, на длительный срок. Т. 8-909-7316-873

А/к № 6, за шлюзом. Т. 8-902-4781-171, 8-922-3130-457

А/к Факел, линия 12, свет, овощная яма, недорого. Т. 8-922-3412-184

Гараж на Завьялово, 126 кв.м, около центральной дороги, со смотровой ямой. Т. 8-922-6400-323

Гараж, 20 кв.м, Маяк, 1 тыс. руб. в месяц Т. 8-932-3351-601

Гараж, 20 кв.м, ул Сосновая, 1 200 руб. в месяц Т. 8-922-2439-210

Гараж, 30 кв.м, за военкоматом, 1 500 руб. в месяц Т. 8-912-8840-242

Видеомагнитофон Panasonic, 1990 г/в, 500 рублей. Т. 8-909-7316-873

Дом. кинотеатр Samsung (Ht-kd 800T), 1 сабвуфер, 5 сателлитов, в отл. сост., 12 тыс. руб., торг. Т. 8-922-3006-081

Домашний кинотеатр Samsung, 10 тыс. руб. Т. 8-902-7940-638

Зарядное устройство, 500 руб. Т. 8-922-3130-457

Кабель, телефонный удлинитель 8 метров, 100 руб. Т. 8-922-6450-005

Комплект Триколор-ТВ, б/у год, торг, 5 тыс. руб. Т. 8-922-3718-038

Кофр для бинокля 10-20х50, 1 200 руб. Т. 8-922-3243-300

Матрица к телевизору Samsung UE40J5500, 16 990 руб. Т. 8-922-3177-877

Микрофон Hyundai MA-3581, 200 руб. Т. 8-922-3658-100

Монопод, 120 руб. Т. 8-952-3375-522

Муз. центр LG, 2 500 руб. Т. 8-908-2667-586

Муз. центр Samsung, 3 500 руб. Т. 8-908-2667-586

Музыкальный центр Panasonic, 1 500 руб. Т. 8-922-3338-326

Наушники Apple оригинал, 1 500 руб. Т. 8-909-1181-867

Наушники EarPods, оригинал, 1 500 руб. Т. 8-922-3329-477

Наушники Nokia, 200 руб. Т. 8-922-3329-477

Наушники Nokia, 200 руб. Т. 8-922-3329-477

Никон Д5100, 15 тыс. руб. Т. 8-922-3182-650

Новые наушники Earpods, 1 100 руб. Т. 8-922-3156-566

Плазма, 3 тыс. руб. Т. 8-922-3033-356

Приставка Ростелеком, IPTV HD Mini, полный комплект, 1700 руб. Т. 8-982-4941-875

Приставка для цифрового телевидения Ростелеком, 1 350 руб. Т. 8-922-2468-367

Пульт Philips, 200 руб. Т. 8-922-3236-168

Радио 1974 г.в. Т. 8-922-6442-331

Ремень шейный Canon Eos Digital, 200 руб. Т. 8-982-4547-114

Ресивер Opentech OHS1740V HTB-Плюс, 4 тыс. руб. Т. 8-982-4597-159

Стереоусилитель Одиссей-У-010, 5 тыс. руб. Т. 8-922-3866-630

ТВ Sony цветной, 3 200 руб. Т. 8-922-3205-890

Телевизор JVS, 900 руб. Т. 8-908-2667-580

Телевизор Polar, 1 500 руб. Т. 8-922-3340-817

Телевизор Samsuhg, 2 500 руб. Т. 8-922-3285-011

Телевизор Samsung, диагональ 54 см, стеклянная тумба к нему. Т. 8-922-3013-546

PS Vita 3G две карты(32 и 4) сумка, чехол + игры, 8 600 руб. Т. 8-922-3569-335

PS3 Super Slim 500gb, 9 тыс. руб. Т. 8-922-2406-980

PS3, 12 тыс. руб. Т. 8-922-6455-818

Palit GeForce GTX 560 Ti 1024 gddr5, 3 400 руб. Т. 8-922-3569-335

PlayStation 4, 500 Gb, 25 тыс. руб. Т. 8-922-3348-179

Samsung Galaxy Tab A, 10 тыс. руб. Т. 8-922-3355-030

Samsung PC3 12800 4 Gb dimm DDR3, 1 800 руб. Т. 8-912-4859-494

Sony PS2, 2 тыс. руб. Т. 8-922-3071-180

Sony PlayStation 3 slim 160 gb cech-2508A date cod, 10 тыс. руб. Т. 8-922-3114-084

Sony PlayStation 4, 20 тыс. руб. Т. 8-922-2421-092

РЕМОНТ И ТО
КОМПЬЮТЕРОВ И НОУТБУКОВ
ВОССТАНОВЛЕНИЕ WINDOWS (XP 7, 8, 10, VISTA)
РЕМОНТ ПЛАНШЕТОВ, МОНИТОРОВ, ЛАЗЕРНЫХ ПРИНТЕРОВ
9-600-9
8-922-300-3412
БЕСПЛАТНЫЙ ВЫЕЗД НА ДОМ /ОФИС
РЕКЛАМА

Super pad 3, 1 тыс. руб. Т. 8-982-4597-159

Wacom Bamboo Touch (CTT-460) Т. 8-922-3745-911

Web Camera Genius (веб камера), 200 руб. Т. 8-922-3735-650

Xbox 360 250 GB, 13 500 руб. Т. 8-922-2422-942

Xbox 360 Запуск игр без дисков, 7 500 руб. Т. 8-922-3009-285

Xerox WorkCentre Pro 123, 10 тыс. руб. Т. 8-922-3009-454

iPad mini 2, 12 тыс. руб. Т. 8-929-2328-034

АКБ от ноутбука, 1 тыс. руб. Т. 8-919-7151-397

Аккумуляторная батарея для ноутбука. Новая, 1 800 руб. Т. 8-909-1177-755

Аккумуляторные батарейки Duracell HR14, 100 руб. Т. 8-922-3658-100

БП 500Вт Codegen QORi 300X2, 900 руб. Т. 8-982-4941-875

АВТОРИЗИРОВАННЫЙ КВАРЦ СЕРВИСНЫЙ ЦЕНТР
РЕМОНТ ТЕЛЕФОНОВ • ПЛАНШЕТОВ • НОУТБУКОВ
Единственный авторизованный в г. Чайковском.
Нам доверяют даже производители, выбор за Вами!
Ждем вас по адресу: Приморский б-р, д. 59 ТД «Приморский» 8-922-3000-238, 4-28-07 http://vk.com/sc_quartz
РЕКЛАМА

3.4 СДАМ

Зем. участок. 28 гектар, или продам. Т. 8-922-3093-148

3.5 АРЕНДУЮ

С/город с/т №38 или 23, возможно с последующим выкупом, рассмотрим все варианты. Т. 8-922-3389-543

ГАРАЖИ

4.1 ПРОДАМ

1 апреля 2017 г. в ДК «Звездный» в п. Новом состоится собрание а/к №1, п. Волковского. Явка обязательна.

А/к 2, 7 линия, 24 кв.м, овощная и смотровая яма, пол бетон., 100 тыс. руб. Т. 8-909-1026-888

А/к № 1, на Основном, за автовокзалом, солнечная сторона, 30 кв.м, входит два автомобиля, новая кровля, смотровая овощная ямы, центральная широкая линия, документы к продаже готовы. Т. 8-922-3237-229

А/к № 11, в Завокзальном, 6х4 м, 3 ямы, навес д/лодок, оштукат., окраш., пол дерев. окраш. 8-951-9473-775

А/к № 11, в Завокзальном, линия 2, две ямы. Т. 8-950-4754-005

А/к № 11, линия 2, (ул. Советская, 1/6а, за зданием Собр - плюс), 24 кв.м., овощная яма 3,7Ч3, кирпичный, перекрытия железобетонные, проведено электричество, есть счетчик, металические стеллажи, документы готовы, 130 тыс. руб. Т. 8-922-3150-552

А/к № 12, два совмещенных гаражных бокса, с вагончиком наверху под комнату отдыха, общей площадью 71 кв.м, гаражи из железобетонных плит и кирпича, используется для авторемонта, утеплен, обшит, 380 тыс. руб. Т. 8-922-2330-715

А/к № 17, на Уральской, 23 кв. м, высокий, 3 линия, недалеко от сторожки, в/набл., эл-во, овощ. яма, смотр. яма, или меняю на ВАЗ. СРОЧНО! Т. 8-982-2449-611

А/к № 17, пол деревянный, оштукатурен, яма. Т. 8-922-3242-403

А/к № 18, охраняемый, кирпичный, 150 кв.м, помещение бывшего авторазбора, капитальный первый этаж, второй этаж из бруса, пригоден даже для проживании, есть прилегающая территория с отдельным заездом, новая баня, 500 тыс. руб., или меняю, рассм. все варианты. Т. 8-922-3112-278

А/к № 2, 24 кв. м, напротив РЭБовской заправки, 8 линия, овощная яма, камера сторожей прямо на гараж направлена, хороший круглогодичный подъезд, 80 тыс. руб. Т. 8-922-3112-278

А/к № 3, на Уральской, около клуба Прикамье, рядом с охраной, смотровая овощная ямы, хороший выезд зимой, 24 кв.м, документы к продаже готовы. Т. 8-922-3237-229

А/к № 36, 6х4, первая линия, сразу возле сторожки, ведется видеонаблюдение, круглогодичный подъезд, смотровая и овощная ямы, 220 тыс. руб. Т. 8-922-3093-838

Гараж в пос. Новом, 24 кв.м., яма овощная, а/к №2, южная сторона, линия 4. Т. 8-906-8884-774

Гараж в черте города. Обр.: К. Маркса, 52-3, после 17.00 Т. 3-41-19

Гараж за горбатым мостом, 200 тыс. руб., торг. Т. 8-922-3086-682

Гараж л/с Восход 50 тыс. руб. Т. 8-922-3012-025

Гараж по ул. Советская, 1/6а, за зданием Собр - плюс, 24 кв.м., овощная яма 3,7х3, кирпичный, перекрытия железобетонные, проведено электричество, есть счетчик, металлические стеллажи, документы готовы, 120 тыс. руб. Т. 8-922-3150-552

Гараж, 10 кв.м, 45 тыс. руб. Т. 8-922-3000-090

Гараж, 150 тыс. руб. Т. 8-912-8889-591

Гараж, 18 кв.м, за горбатым мостом , кооператив №1, 70 тыс. руб. Т. 8-922-2455-858

Гараж, 20 кв.м, на Завьялово. Т. 8-902-6491-832

Гараж, 20 кв.м, ул Кабалевского, 205 тыс. руб. Т. 8-922-6451-183

Гараж, 200 тыс. руб. Т. 8-912-5912-129

Гараж, 21 кв.м, 65 тыс. руб. Т. 8-929-2030-274

Гараж, 21 кв.м, а/к № 2, 100 тыс. руб. Т. 8-909-1026-888

Гараж, 21 кв.м. Т. 8-950-4476-821

Гараж, 23 кв.м, ул Гагарина, 31а, 340 тыс. руб. Т. 8-902-4730-227

Гараж, 24 кв.м, 200 тыс. руб. Т. 8-921-0074-755

Гараж, 24 кв.м, 240 тыс. руб. Т. 8-912-7454-270

Гараж, 24 кв.м, Декабристов, 135 тыс. руб. Т. 8-922-3027-565

Гараж, 24 кв.м, а/к 5, 260 тыс. руб. Т. 8-922-3357-508

Гараж, 24 кв.м, а/к 6, (за шлюзом), 20 тыс. руб. Т. 8-922-6463-608

Гараж, 24 кв.м, а/к №17, Шлюзовая, 95 тыс. руб. Т. 8-922-3198-043

Гараж, 24 кв.м, а/к Гермес, на кольце, на ж/д переезде. Т. 8-922-3820-122

Гараж, 24 кв.м, а/к Маяк, 250 тыс. руб. Т. 8-922-3575-225

Гараж, 24 кв.м, а/к Факел, 100 тыс. руб. Т. 8-922-3355-030

Гараж, 24 кв.м, ул Ленина, 85, 279 тыс. руб. Т. 8-912-7897-288

Гараж, 24 кв.м, ул Промышленная, 1. Т. 8-902-8304-870

Гараж, 24 кв.м, ул Советская, 1/6а, 120 тыс. руб. Т. 8-922-3150-552

Гараж, 24 кв.м, ул Советская, 130 тыс. руб. Т. 8-902-8383-166

Гараж, 26 кв.м, Приморский б-р, 420 тыс. руб. Т. 8-922-3396-596

Гараж, а/к Маяк, 60 кв. м, большой причал, хор. место. Т. 8-992-2052-338

Гараж, более 30 кв.м, Промышленная, 9/5, 550 тыс. руб. Т. 8-922-6400-892

Гараж, более 30 кв.м, Шоссейная, 23/1, 170 тыс. руб. Т. 8-922-3243-869

Гараж, более 30 кв.м, а/к № 17, 300 тыс. руб. Т. 8-922-3835-922

Гараж, более 30 кв.м, а/к маяк 2 400 тыс. руб. Т. 8-922-2435-420

Гараж, более 30 кв.м, ул Дорожная, 1, а/к №18, 500 тыс. руб. Т. 8-925-8908-075

4.5 АРЕНДУЮ

Гараж. Т. 8-909-1047-418

Гараж. Т. 8-922-6401-379

АУДИО, ВИДЕО

5.1 ПРОДАМ

3D очки Samsung SSG-5100GB, 2600 руб. Т. 8-982-4941-875

DVD плеер LG, 399 руб. Т. 8-929-2341-228

DVD проигрыватель Philips, 500 руб. Т. 8-922-3431-810

DVD-плеер с функцией караоке с микрофоном, 1 800 руб. Т. 8-982-2350-094

EAX62846401 EBR71838901, 2 тыс. руб. Т. 8-922-3001-003

EAX63329901/10 EAY62171101, 3 тыс. руб. Т. 8-922-3001-003

EAX63426602(0) EBR72942914, 4 500 руб. Т. 8-922-3001-003

EAX63426602(0), 2 500 руб. Т. 8-922-3001-003

EAX63529101 EBR71736301, 2 тыс. руб. Т. 8-922-3001-003

EAX63529301 EBR71736901, 1 500 руб. Т. 8-922-3001-003

EAX63986201 EBR72680701, 1 500 руб. Т. 8-922-3001-003

EAX64762501(2.3) EAY62809401, 2 500 руб. Т. 8-922-3001-003

EBL60720002, 1 400 руб. Т. 8-922-3001-003

EBR75084309 EAX64910001(1.0), 3 500 руб. Т. 8-922-3001-003

Ebl60721201, 1 500 руб. Т. 8-922-3001-003

Fujifilm FinePix S1600, 4 тыс. руб. Т. 8-922-3086-448

HD T7050H V1.3A, 1 500 руб. Т. 8-922-3001-003

Hynday H-LED32V11, 4 500 руб. Т. 8-922-3067-449

IP-камера D-Link DCS-942L, 3 тыс. руб. Т. 8-952-3325-500

K-40L1 465-01A2-B5269G, 1 500 руб. Т. 8-922-3001-003

LG Innotek 32NDE Rev 0.4, 750 руб. Т. 8-922-3001-003

Samsung телевизор 62 см, 3 400 руб. Т. 8-922-3006-543

А/с Кливер АС-232, 2 тыс. руб., приставка цветомуз. электроника ЦМП-02. Т. 8-922-3179-896

Акустика ресивер Yamaha + колонки и саб JBL, 15 тыс. руб. Т. 8-958-4528-350

Аудио-видеосистема стандарта 5.1 Technics SC-DV280, 5 колонок, фронтальные, дерево, в отл. состоянии, 12000 руб., торг. Т. 8-902-4787-766

Беспроводной телефон с автоответчиком Philips SE 255, яркий дисплей с подсветкой, телефонная книга на 100 имен, цифровой автоответчик, время записи 15 минут, новый, 1300 руб. Т. 8-902-8091-916

Бинокль морской 15х50 бпц, 4 тыс. руб. Т. 8-922-3243-300

Бинокль, 2 500 руб. Т. 8-922-3388-394

Бинокль, 2 тыс. руб. Т. 8-922-3018-233

Вега 10У-120С, 5 тыс. руб. Т. 8-922-3137-855

Видеокамера JVC GZ-MG 135, 3 500 руб. Т. 8-922-2450-505

Видеокамера Sony DCR-HC42E PAL, 1 тыс. руб. Т. 8-922-3009-383

Видеокамера кассетная, 800 руб. Т. 8-922-2401-390

Телевизор Sharp, 2 тыс. руб. Т. 8-922-3338-326

Телевизор TOSHIBA, диагональ 52 см, в отличном состоянии, 4000 рублей. Т. 8-909-7316-873

Телевизор, 1 500 руб. Т. 8-922-3224-775

Телевизор, 1 900 руб. Т. 8-999-1899-141

Фотоаппарат Canon eos650D, 25 тыс. руб. Т. 8-922-3149-601

Фотоаппарат Panasonic DMC-FX10, размер матрицы 1/2.5»; эффективное число МП 6.37; фокусное расстояние (экв. 35 мм) 35-105; оптическое увеличение 3; стабилизация изображения оптическая, 1000 руб. Т. 8-922-3099-030

Фотоаппарат Samsung Digimax S600, 1 тыс. руб. Т. 8-922-3221-346

Фотоувеличитель советских времен, 300 руб. Т. 8-922-3821-937

Цифровая видео-камера Panasonic NV-GS25GC, формат MiniDV, разрешение матрицы -0.8 Mpix, большой 2,5»(~6,35 см) TFT LCD дисплей, специальный ночной эффект Magic Pix, функция Web-камеры, 3.5 тыс. руб. Т. 8-902-8091-916

Цифровая видеокамера JVC GR- D370E, 3 тыс. руб. Т. 8-922-2451-623

Цифровая приставка Oriel 790, для приёма цифрового эфирного телевидения в формате HD, принимает 20 каналов без каких-либо помех, гарантия 12 месяцев. Т. 8-922-2404-200

Цифровой приёмник Telebox HD 70, 1 400 руб. Т. 8-982-4597-159

Цифровой фотоаппарат Canon-ixus 70, в полной комплектации. Фото, видео, флешка, USB порт, цифровой разъём DIGTAL, две батареи, зарядное устройство. В отличном состоянии, производство Япония, 2000 руб. Т. 8-922-3701-612

Цифровой фотоаппарат Olympus C-5000, 2 тыс. руб. Т. 8-922-3467-510

КОМПЬЮТЕРЫ

6.1 ПРОДАМ

AMD Athlon 6000+, 800 руб. Т. 8-922-3264-209

Apple iPad Air 32Gb Wi-Fi silver, 20 тыс. руб. Т. 8-912-4859-494

Asus X553ma, 15 900 руб. Т. 8-922-3011-329

Asus X55V Клавиатура б-у оригинальная, черная, 900 руб. Т. 8-919-7151-397

Core 2 Quad Q9400, 2 тыс. руб. Т. 8-922-3363-077

DDR 256mb 2 шт, 150 руб. Т. 8-982-4905-595

Geforce GTX 650 1Gb, 3 500 руб. Т. 8-982-9919-282

Kingston 32гб, 700 руб. Т. 8-999-1261-512

LG Flatron L1919, 300 руб. Т. 8-922-3167-799

Lenovo PA-1650-56LC, 1 тыс. руб. Т. 8-982-4941-875

Lenovo b550, 8 тыс. руб. Т. 8-922-3817-209

Nvidia 8800gts ddr3, 1 тыс. руб. Т. 8-982-4941-875

Nvidia GF 250 GTS 1Gb, 2 200 руб. Т. 8-922-3662-811

Nvidia GF 8600 GT, 800 руб. Т. 8-922-3662-811

Nvidia GF 9800 GT 512Mb, 1 500 руб. Т. 8-922-3662-811

Oculus DK, 10 тыс. руб. Т. 8-982-2498-200

Oysters T72M 3G, 2 600 руб. Т. 8-922-3044-344

Блок питания для ноутбука lenovo, 900 руб. Т. 8-919-7151-397

Блютуз гарнитура, 650 руб. Т. 8-922-3018-233

Бумага в рулонах для плоттера, 500 руб. Т. 8-922-3130-457

Бумага для офисной техники, 150 руб. Т. 8-922-3603-002

В/карта XFX GeForce 8800 GTS DDR-3 580 Mhz PCI-E 320Mb 1800Mhz 320 bitt, 1000 руб. Т. 8-982-4941-875

Видеокарта Manli GeForce GT 440 DDR-5 1gb, 2000 руб. Т. 8-982-4941-875

Видеокарта XFX GeForce 8800 GTS DDR3 580Mhz PCI-E 320Mb, 1800 Mhz 320 bitt, 1500 руб. Т. 8-982-4941-875

Видеокарту Gigabyte GT 630, 2 тыс. руб. Т. 8-992-2055-384

Головки печатающие hp dj72, 2 тыс. руб. Т. 8-922-3188-824

Джойстик Saitek, 1 500 руб. Т. 8-909-1135-653

Диски для Xbox 360, 500 руб. Т. 8-922-3761-068

Диски оригинальные, 500 руб. Т. 8-922-3238-987

Для стационарного ПК, размер 3.5, жёсткий диск 500 Gb, 1.5 тыс. руб., приводы DVD-ROM sata, 400 руб., ide, 300 руб. Т. 8-982-4941-875

Жесткий диск wd3200betv, объём 320, размер 2.5, для ноутбука, 1400 руб. Т. 8-982-4941-875

З/у для Lenovo, 700 руб. Т. 8-982-2332-127

З/у от ноутбука оригинал LENOVO PA-1650-56LC 20V 3.25A, оригинальный блок питания, 1800 руб. Т. 8-982-4941-875

Запчасти для планшетов, 800 руб. Т. 8-952-3325-500

ИБП Powerman 600, 1 500 руб. Т. 8-922-3188-824

Игровая мощь, 30 тыс. руб. Т. 8-922-3264-209

Игровая мышь, в нормальном состоянии, A4Tech X-710BK Black USB, 700 руб. Т. 8-982-4941-875

Игровой 4 ядра intel Q8300/4Gb/HD4850 1Gb/160Gb, 8 тыс. руб. Т. 8-922-3662-811

Игровой AMD FX4100, 12 500 руб. Т. 8-922-3662-811

Игровой Intel Xeon E5472(3GHz), 15 555 руб. Т. 8-922-3662-811

Игровой ПК, 45 тыс. руб. Т. 8-922-6498-480

Игровой ПК, 9 тыс. руб. Т. 8-922-3817-209

Игровой руль, 500 руб. Т. 8-922-3191-829

Игровой руль, 500 руб. Т. 8-922-3662-811

Кабели питания для ноутбука, 100 руб. Т. 8-922-3264-209

ЗАПЧАСТИ
для БЫТОВОЙ ТЕХНИКИ
в наличии и под заказ
СКИДКИ мастерам и постоянным клиентам
адрес: ТД «3-й РИМ», 2 этаж
тел.: 49-379, 8-952-324-97-56
РЕКЛАМА

ПОДАТЬ ОБЪЯВЛЕНИЕ В «ЧИ» ЛЕГКО! >222-68 НА ЭЛЕКТРОННУЮ ПОЧТУ bo@chaint.ru 8-922-3122-226 КРУГЛОСУТОЧНО НА САЙТЕ chaint.ru В ГРУППЕ ВК vk.com/chaint В РЕДАКЦИИ ул. Мира, 1А Объявления в текущий номер **принимаются до 14:00 вторника.** Купон и правила подачи объявлений **на стр.10**

Кабель HDMI-4.5 метра, 500 руб., сетевая карта d-link airplus g dwl-g510, 400 руб., Wi-Fi модуль AzureWave AW-NE785H модель AR5B95, 300 руб. Т. 8-982-4941-875

Картридер, 500 руб. Т. 8-922-3130-457

Картридж Xerox WorkCentre M118, 2 тыс. руб. Т. 8-922-3626-506

Клавиатура Razer Lycosa, 2 300 руб. Т. 8-999-1155-801

Клавиатура беспроводная новая, 1 тыс. руб. Т. 8-982-4753-699

Клавиатура от ноутбука MSI-CX620, 1000 руб. Т. 8-982-4941-875

Клавиатура, 300 руб. Т. 8-922-3444-560

Коммутатор Swich D-Link DES-1005D, 400 руб. Т. 8-982-4565-502

Компьютер в сборе, монитор не ЖК, колонки, мышь, 2 500 руб. Т. 8-929-2341-956

Компьютер, монитор, клавиатура, мышь, 2 390 руб. Т. 8-922-3130-457

Копировальные аппараты, 999 руб. Т. 8-922-3130-457

Корпус Asus K550D, 2 тыс. руб. Т. 8-919-7151-397

Корпус Asus P50IJ, 1 500 руб. Т. 8-919-7151-397

Корпус Toshiba Satellite C850-DKK, 1 800 руб. Т. 8-919-7151-397

Корпус для ПК с DVD приводом, 100 руб. Т. 8-922-2461-448

Корпус с б/п, 300 руб. Т. 8-922-3346-490

Лазерный принтер Canon LBP-810, в отл. сост., экспл. на дому, 3000 руб. Т. 8-902-4787-766

Лазерный принтер HP, 1 500 руб. Т. 8-932-3319-928

Маршрутизатор QDSL-1040WU, 900 руб. Т. 8-922-3406-682

Материнская плата ECS fsb 800 945gzt-m sockets775, 900 руб. Т. 8-982-4941-875

Материнская плата от ноутбука msi-cx620 ms 16881 ver 1.1 в исправном состоянии, 2500 руб. Т. 8-982-4941-875

Материнская плата, 2 500 руб. Т. 8-922-2405-258

Материнская плата, 2 500 руб. Т. 8-922-3130-457

Матрица 15.4, 1 790 руб. Т. 8-922-3177-877

Матрица B141EW04 V.4 с петлями Asus Z99L, 1 400 руб. Т. 8-922-3245-727

Механическая клавиатура Tt Meka G1 Illuminated Т. 8-922-3745-911

Модем D-Link, 250 руб. Т. 8-922-3821-937

Модем D-link DSL-2500U, внешний ADSL-модем (роутер), интерфейс: Ethernet 10/100 Base-T, поддержка VPN pass through, полный комплект, в хорошем состоянии, 500 руб. Т. 8-982-4941-875

Модем Huawei SmartAX MT880, 300 руб. Т. 8-922-2429-576

Модем МТС, 350 руб. Т. 8-922-3198-013

Модем Мегафон 3G E173, 400 руб. Т. 8-929-2341-228

Модем Мегафон, 700 руб. Т. 8-922-3866-336

Монитор Envision 23.6, 4 тыс. руб. Т. 8-919-4919-407

Монитор LG flatron L1511S, 1 500 руб. Т. 8-922-3355-030

Монитор ViewSonic 22, 3 500 руб. Т. 8-922-3662-811

Монитор рабочий, 700 руб. Т. 8-982-4905-595

Монитор, 1 900 руб. Т. 8-908-2667-586

Нетбук Acer. Т. 2-93-03, 8-922-37-06-200

Новый корпус, 1 тыс. руб. Т. 8-922-3264-209

Ноутбук HP, 3 700 руб. Т. 8-932-3319-928

Ноутбук Sony Vaio, 10 тыс. руб. Т. 8-932-3359-932

Ноутбук Toshiba (в отличном состоянии), 19 тыс. руб. Т. 8-922-3126-898

Ноутбук samsung rc530, 24 тыс. руб. Т. 8-958-8820-107

Оперативная память DDR-2 512MB 3 шт., 200 руб./1 шт., оперативная память DDR-2 1GB, 3 шт., 400 руб./1 шт., оперативная память DR-2 2GB, 1000 руб. Т. 8-982-4941-875

Оперативная память для ноутбука DDR-3 2gb, 1000 руб., 1GB, 500 руб. Т. 8-982-4941-875

Оперативная память для ноутбука DDR3 1 Gb, 400 руб. Т. 8-922-2459-459

Оперативная память для ноутбука DDR3 2GB, 800 руб. Т. 8-922-3547-335

Оригинальные батареи для Lenovo, Samsung, 1 тыс. руб. Т. 8-952-3375-830

ПК, 9 990 руб. Т. 8-922-3292-654

Переносной SATA диск 640 гб, 2 тыс. руб. Т. 8-922-3817-209

Переносной жесткий диск Hitachi 500 ГБ, 2 тыс. руб. Т. 8-922-3188-824

Планшет Huawei MediaPad на T1-701u, 4 900 руб. Т. 8-922-6429-885

Планшет Lenovo Miix3 10 64 Gb, 10 тыс. руб. Т. 8-922-3277-022

Планшет Nokia Lumia 2520, 8 900 руб. Т. 8-922-3044-344

Планшет Acep в нераб. сост., 500 руб. Т. 8-922-3821-937

Подставку для ноутбука, 1 500 руб. Т. 8-922-3003-393

Привод Asus DRW-24B5ST Black, 450 руб. Т. 8-966-7916-146

Привод от ноутбука, 400 руб., процессор intel core i3-370m 2.4ghz, 2000 руб. Т. 8-982-4941-875

Принтер Canon MP 220, 399 руб. Т. 8-929-2341-228

Принтер Epson XP-303, 1 500 руб. Т. 8-922-3219-981

Принтер HP, 1 500 руб. Т. 8-908-2667-586

Принтер HP Desk Jet 400, 500 руб. Т. 8-982-4905-595

Принтер струйный, 2 500 руб. Т. 8-922-2401-390

Принтер, копир, сканер (работающий), 500 руб., торг. Т. 8-932-3343-194

Процессор Intel Pentium Dual-Core E2160 1.800 МГц, 2 ядерный, 400 руб. Т. 8-982-4941-875

Руль Logitech G27, 10 тыс. руб. Т. 8-922-3866-630

Системник 4 ядра, 4 гига, 6 тыс. руб. Т. 8-922-3662-811

Системный блок на Intel Core i5 4690, 35 990 руб. Т. 8-922-6444-228

Системный блок на Intel Xeon X3440 (Core i7), 19 тыс. руб. Т. 8-922-6444-228

Системный блок. Пр-во Япония, 2 500 руб. Т. 8-982-4905-595

Спутниковый ресивер PCI для компьютера, 500 руб. Т. 8-950-4568-076

Струйный принтер, 500 руб. Т. 8-922-3130-457

Сумка для ноутбука 16 размер, 1 тыс. руб. Т. 8-922-3086-781

Тв-тюнер AverMedia, аналоговый, 500 руб. Т. 8-950-4568-076

Телефон факс Daewoo FA110, 2 500 руб. Т. 8-922-3458-322

Терминалы Huawei для Gpon Wi-Fi, 3 тыс. руб. Т. 8-952-3325-500

Упаковка для переноса жесткого диска, 500 руб. Т. 8-922-3130-457

Чехол Smart Cover для iPad 2/3, 500 руб. Т. 8-922-3467-510

Электронная книга PoketBook 613, 3 600 руб. Т. 8-922-6429-885

Электронная книга, 1 500 руб. Т. 8-908-2468-178

6.2 КУПЛЮ

Ноутбук, нетбук, планшетный ПК, неисправные. Т. 8-922-6466-446

БЫТ. ТЕХНИКА

7.1 ПРОДАМ

4-канальный гибридный HD-TVI, регистратор для аналоговых, HD-TVI и AHD камер + 1 IP-камера@, 720 руб. Т. 8-922-3403-230

Вентилятор СССР, 2 тыс. руб. Т. 8-922-6450-005

Вытяжка, 500 руб. Т. 8-922-3395-863

Газ. плита Дарина, простая. 3500 рублей, стиральная машина Ardo, загрузка 5 кг, управление механическое, 3500 руб., холодильник Бирюса, 2200 руб., холодильник Атлант, высота 160 см, две камеры, 6000 руб. Т. 8-922-4233-254

Газовая плита Дарина, 2 500 руб. Т. 8-922-3688-817

Газовая плита Дарина, 3 700 руб. Т. 8-922-3233-254

Газовую плиту Дарина классическая. Состояние очень хорошее. 3500 руб. Газовую плиту Дарина электророзжиг, духовка электрическая. 3700 руб. Улица Азина, дом 3. Т. 8-922-3574-088

Двигатель 406, карбюратор, с документами, 25 тыс. руб. Т. 8-922-2450-033

Запчасти Ardo TL800AX Т. 8-922-3200-746

Заслонка FBZ-118, 400 руб. Т. 8-982-3330-453

Инкубатор для кур, новый. Т. 8-922-3506-262

Конвектор, 2 тыс. руб. Т. 8-922-3868-695

Контейнерный пылесос Филипс, 3 тыс. руб. Т. 8-982-2350-094

Кофеварка, 1 тыс. руб. Т. 8-922-3407-006

Кронштейн для микроволновки, 650 руб. Т. 8-904-8404-499

Машина нож. Чайка, нов., с нож. приводом. Т. 8-912-7864-298

Машина стир. LG, 60x44x85 см, фронтальная загрузка, стирка до 5 кг, класс энергопотребления А+, электронное управление, отжим при 800 об/мин., защита от детей, 7 000 руб. Т. 8-919-7122-454

Машина стир. Чайка, машина шв. Подольск, пылесос LG, недорого. Т. 2-62-03

Машина шв. Зингер, в раб. сост., 600 руб., стол однотумбовый для школьника, 250 руб., матрац пружинный, 190x90 см, 100 руб. Т. 8-922-3105-113

Машина шв. Чайка-3, ножной привод, класс 116-2, 1 тыс. руб. Т. 8-982-2449-611

Микроволновка Candi, 1 800 руб. Т. 8-922-3233-254

Мойка воздуха AIC XJ-225, 2 тыс. руб. Т. 8-922-3236-959

Мультиварка, 2 тыс. руб. Т. 8-951-9526-035

Насос водяной, электр., 2 тыс. руб. Т. 8-922-2411-690

Обогреватель KIA, 450 руб. Т. 8-932-3319-928

Панели ящика морозильной камеры холодильника, 500 руб. Т. 8-902-8383-166

Пароварка Phillips HD 9120, 500 руб. Т. 8-950-4535-079

Пароварка Tefal, 1 тыс. руб. Т. 8-922-3006-974

Пароварку Philips HD 9140, 3 500 руб. Т. 8-922-3198-043

Паровой Утюг Vitek, 450 руб. Т. 8-922-3345-473

Парогенератор Цептер, новый, недорого, удаляет трудновыводимые пятна, гладит и отпаривает вещи, не подлежащие глажке утюгом. Т. 8-922-6415-209

Печь микроволновая Panasonic, с инверторной технологией, 2.5 тыс. руб. Т. 8-919-7024-300

Плита газ. Ханса, б/у, в хор. сост., 4.5 тыс. руб. Т. 8-909-1124-790

Плита газовая Elenberg, 1 500 руб. Т. 8-932-3314-251

Плитка портативная газовая, 500 руб. Т. 8-908-2667-580

Посудомоечная машина, Hotpoint Ariston, 7 тыс. руб. Т. 8-992-2233-984

Пылесборник Filtero PHI 02, 350 руб. Т. 8-922-3232-471

Пылесос Вихрь, в рабочем состоянии, 1000 рублей, холодильник Бирюса, в рабочем состоянии, 2000 рублей. Т. 8-909-7316-873

Пылесос, 4 700 руб. Т. 8-922-2451-607

Радиотелефон панасоник трубка цвет серый для дома и офиса б/у в отл. состоянии 500 руб. Т. 8-922-3634-630

Ручная вязальная машинка Ивушка, 2 тыс. руб. Т. 8-950-4535-079

Самовар электрический с эонизатором, цвета серебра, новый. Т. 8-922-6400-323

Стирал. машина Ardo, неисправная, верхняя загрузка. Т. 8-922-3002-290

Стиральная машина Ardo FL 105 SX, загрузка белья 5 кг, 60x53x85 см, 1000 об/мин., в рабочем состоянии, 4.5 тыс. руб. Т. 8-922-2437-254

Стиральная машина Ardo, управление механическое, загрузка 5 кг, 3500 руб., стир. машина LG, загрузка 3.5 кг, управление сенсорное, 6000 руб., возможна доставка. Т. 8-922-3194-490

Стиральная машина Ariston Margherita AS848TX, 3 тыс. руб. Т. 8-922-3347-275

Стиральная машина Bosch Maxx 5, класс А, 8 тыс. руб. Т. 8-922-3278-578

Стиральная машина Bosh, 8 700 руб. Т. 8-922-3672-670

Стиральную машину автомат Вятка, 4 500 руб. Т. 8-912-7875-357

Стиральные машины: Ardo, управление механическое, 3500 руб., LG, загрузка 3.5 кг, 6200 руб., Samsung, загрузка 4.5 кг, 6000 руб., Beko, загрузка 3.5 кг, 5500 руб. Т. 8-922-3574-088

Хлебопечка Moulinex OW 200033, 4 тыс. руб. Т. 8-902-7940-638

Хлебопечка, 3 тыс. руб. Т. 8-929-2341-956

Холодильник 2-камерный Pozis Мир 101-8, 60x65x145 см, состояние нового, в рабочем состоянии, 5.7 тыс. руб. Т. 8-922-2437-254

Холодильник Samsung, компактный, состояние хорошее, 6000 руб., холодильник Атлант, высота 165 см, состояние отличное, 8000 руб., холодильник Stinol, высота 180 см, трехкамерный, 4800 руб. Т. 8-922-4233-254

Холодильник Бирюса 2, высота 110 см, 1800 руб., холодильник Бирюса 5 м, высота 110 см, 2500 руб., холодильник Норд, высота 160 см, 5200 руб., без торга, возможна доставка. Т. 8-922-3194-490

Холодильник Бирюса, 5 м. Т. 8-922-3237-229

Холодильник Бирюса, СССР, 2000 руб., холодильник Орск, СССР, 2500 руб., стиральная машина BEKO, загрузка 3.5 кг, компактная, состояние очень хорошее, 5500 руб. Т. 8-922-4233-254

Холодильник Позис, высота 1.85; ширина 60, 6.5 тыс. руб. Т. 8-922-6442-790

Холодильник СССР, 1 500 руб. Т. 8-922-3233-254

Холодильник СССР, работает исправно, высота 115 см, 3000 руб., стиральная машина Samsung, 7000 руб. Т. 8-906-8761-677

Холодильник Свияга, 2 тыс. руб. Т. 8-922-6417-127

Холодильник двухкамерный, Ока-6м, состояние хорошее, самовывоз. Т. 8-922-6403-023

Холодильник, недорого. СРОЧНО! Т. 8-929-2341-499

Холодильники Бирюса-3, СССР, 1800 руб., холодильник Бирюса 5 м, высота 110 см, 2500 руб., холодильник Stinol, двухкамерный, высота 165 см, 7500 руб. Т. 8-922-3574-088

Цветной принтер Epson L800, 5 000 руб., нужна замена памперса (около 700 руб.). Т. 8-932-3354-906

Цифровой беспроводной телефон с автоответчиком, 1 тыс. руб. Т. 8-922-3821-937

Швейная машинка Nah-Maschine 1870-1895 г. г, 12 тыс. руб. Т. 8-922-6429-885

Швейная машинка, 1 500 руб. Т. 8-922-2464-700

Щипцы для укладки волос, 300 руб. Т. 8-922-3821-937

Эл. кипятильник на 1-л банку, в упаковке. Т. 8-922-3243-446

Эл/плита Дарина, 3-конф., 800 руб. Т. 8-919-7024-300

Электрическая плита, 2 тыс. руб. Т. 8-922-2446-037

Электрический конвектор, 1 700 руб. Т. 8-922-5097-064

7.2 КУПЛЮ

За 250 руб. Сгоревшая сломанные микроволновки вывезу в удобное для вас время Т. 8-922-4233-254

За 250 рублей, неисправные газ. плиты Дарина, Гефест, Газмаш, Indesit, СВЧ-печи, вывезу сам. Т. 8-922-3194-490

За 500 рублей, неисправные холодильники, морозильники, стир. машины, вывезу сам. Т. 8-922-3194-490

Плиты газ., любые, сломанные, до 250 руб., СВЧ-печи, до 250 руб. Т. 8-922-3864-717

Стиральную машину автомат, в любом состоянии, 300-700 руб. Т. 8-922-3030-764

Холодильник на запчасти, 500 рублей. Т. 8-922-2437-254

Холодильник на запчасти, до 500 рублей. Т. 8-922-2437-254

Холодильник, стир. машины, газ. плиты, по 100 руб., вывезу сам. Т. 8-922-2450-033

Холодильники, газовые и электро плиты, батареи, ванны, старые металлические двери, решетки, аккумуляторы вывезу сам. Т. 8-992-2357-318

Холодильники, газовые и электроплиты, батареи, ванны, старые металлические двери, решетки, аккумуляторы, вывезу сам. Т. 8-922-3405-359

СОТ. ТЕЛЕФОНЫ

7.6 ПРОДАМ

Microsoft lumia 550, полный комплект, состояние идеальное, 6000 руб. Т. 8-982-4941-875

МЕБЕЛЬ

8.1 ПРОДАМ

2 кресла, 93x93x93 см, цвет вишня, ткань флокс. Т. 8-922-6495-553

2-ярусная кровать, в хор. состоянии. Т. 8-922-6490-823

Банкетка, 1 тыс. руб. Т. 8-922-2440-858

Ветерлиг, 1 200 руб. Т. 8-922-3626-506

Галошница Тронэс Икея (Икеа, Ikea), 2 900 руб. Т. 8-922-3146-167

Голубое кресло, 100 руб. Т. 8-922-3345-675

Двери купе с направляющими, 1 тыс. руб. Т. 8-922-6476-277

Дверцы стеклянные 2 шт.740/ 370.5/ 4 мм, 200 руб. Т. 8-982-4905-595

Двухъярусная кровать, 7 тыс. руб. Т. 8-922-3224-775

Детская мебель Антошка, 7 тыс. руб. Т. 8-922-3263-696

Детский диванчик, 1000 руб. Т. 8-919-4464-025

Диван 2-спальный, раздвижной, с системой хранения, б/у, в хор. сост., 4 тыс. руб. Т. 8-922-3580-808

Диван Бахрейн, производства мебельной фабрики МАБЛОС, г. Казань, 1.6x0.9x0.92, на 2 спальных места, в комплекте с матрасом, раскладной, в отл. сост., 7000 руб. Т. 8-902-8091-916

Диван б/у состояние отличное, 20 тыс. руб. Т. 8-981-1254-681

Диван бежевого цвета, б/у, раскладывается как еврокнижка, 200x150, в очень хорошем состоянии, два больших ящика для белья, 7000 руб. Т. 8-922-3656-641

Диван и 2 кресла б/у состояние хорошее, 6 тыс. руб. Т. 8-981-1254-681

Диван и кресло, б/у, недорого. Т. 8-922-6415-209

Диван раздвижной, 600 руб. Т. 8-908-2723-124

Диван с креслом, 10 тыс. руб. Т. 8-922-6406-828

Диван угловой, размер спального места 1500Ч2100, взаимозаменяемый угол, вместительный ящик для белья, состояние отличное, б/у 1 год, 14500 руб. Т. 8-922-3156-566

Диван, 1 500 руб. Т. 8-982-2564-867

Диван, 8 тыс. руб. Т. 8-922-3658-684

Диван, два кресла и две банкетки, 9 тыс. руб. Т. 8-922-2449-322

Доска объявлений, 12 тыс. руб. Т. 8-902-6415-845

Евро-кровать с подъемным механизмом, 9 тыс. руб. Т. 8-922-3611-081

Жалюзи горизонтальные (белые), 530 руб. Т. 8-922-2434-790

Журнальный столик, 500 руб. Т. 8-922-3677-799

Зеркало 74см/ 19.5см/ 4мм. 3шт, 200 руб. Т. 8-982-4905-595

Зеркало кованое, 22 тыс. руб. Т. 8-932-3319-010

Зеркало овальное 70/50см, 300 руб. Т. 8-982-4905-595

Зеркало, 1 тыс. руб. Т. 8-922-3348-825

Изделия холодной ковки, 2 900 руб. Т. 8-922-3223-249

Картина на мраморе, 990 руб. Т. 8-932-3319-928

Картина, 800 руб. Т. 8-932-3319-928

Ковёр (торг уместен), 2 тыс. руб. Т. 8-922-2468-985

Ковер 160x230 см, 3 тыс. руб. Т. 8-922-3411-600

Ковер, 1 500 руб. Т. 8-922-3767-404

Комод, вместительный, 4 ящика, 78x86x49, состояние отличное, поменяны выдвижные механизмы - работает идеально, ручки будут все хромированные как на нижних ящиках. Т. 8-919-4846-085

Комплект старинной мебели, 25 тыс. руб. Т. 8-932-3319-928

Компьютерное кресло, 2 500 руб. Т. 8-922-3414-549

Компьютерный стол, 2 500 руб. Т. 8-912-5840-866

Компьютерный стол, 2 тыс. руб. Т. 8-922-3435-518

Кресла, 1 500 руб. Т. 8-909-7331-977

Кресло нераздвижное, 2 шт, 250 руб. Т. 8-922-2461-448

Кресло пластмассовое, цв. красный, для дачи. Т. 8-919-7024-300

Кресло раскладное, 1 тыс. руб. Т. 8-922-6450-054

Кресло, 1 200 руб. Т. 8-922-3518-408

Кресло, 100 руб. Т. 8-922-3345-675

Кресло-кровать, 2 500 руб. Т. 8-922-3397-590

Кресло-кровать, 2шт, 400 руб. Т. 8-908-2723-124

Кровать двуспальная, 7 тыс. руб. Т. 8-922-3123-435

Кровать детская (подростковая), фирма Шкап, цв. бежевый, матрац ортопедический в комплекте, б/у 2 года, в хор. сост., 5 тыс. руб. Т. 8-922-3272-720

Лампу, 400 руб. Т. 8-902-7911-359

Люстра для гостиной, 3 500 руб. Т. 8-902-7940-638

Люстра, 400 руб. Т. 8-964-1952-484

Люстру, Франция, 5 тыс. руб. Т. 8-922-3378-209

Матрац, 600 руб. Т. 8-909-1005-626

Мебель для загородного дома, 1 500 руб. Т. 8-919-4815-419

Набор мебели: диван и 2 кресла, цв. кремовый, диван раскладной евро-раскладушка, размеры 920x980x960 (в разложенном состоянии длина 2100), состояние отличное, 15 тыс. руб./компл. Т. 8-922-3099-030

Набор мягкой мебели: диван, два кресла, раздвижные, 2 банкетки, везде ящики для хранения, в хор. сост., 12 тыс. руб. Т. 8-922-3006-081

Обувница, 1 тыс. руб. Т. 8-922-3411-600

Партьера-штора, 2 тыс. руб. Т. 8-922-3075-550

Подростковый диван, 1 тыс. руб. Т. 8-922-3348-343

Постельное белье поплин, размер евро, 1 500 руб. Т. 8-950-4535-079

Прихожая Наташа, пр-во Иж-мебель, цв. светло-коричневый, в отл. сост., 8 тыс. руб. Т. 8-922-3573-584

Светильники 2 шт, 1 тыс. руб. Т. 8-922-3378-209

Софа, 2008100, темно-сиреневая, в хор. состоянии, четыре подушки, 3 тыс. руб. Т. 8-922-2454-760

Спальный гарнитур, в комплекте: столик туалетный, комод, шкаф, тумба прикроватная, 2 шт., кровать 2-спальная, матрас ортопедический, в хор. сост., 20 тыс. руб. Т. 8-902-8091-916

Стеллаж хромированный. Т. 8-919-7024-300

Стеллаж, 2 тыс. руб. Т. 8-922-3458-322

Стенка Макарена, 5 секц., модульная, цв. ольха, МДФ. Т. 2-16-08, 8-922-6468-922

Стенка многосекц., б/у, в отличном состоянии. Т. 8-922-3294-742

Стенка, 1 500 руб. Т. 8-922-6475-263

Стенка, 1 800 руб. Т. 8-912-5840-866

Стенка, 6 тыс. руб. Т. 8-982-2378-663

Стенка-горка, 3 500 руб. Т. 8-922-3158-106

Стенку, 2 тыс. руб. Т. 8-964-1952-484

Стенку, 9 тыс. руб. Т. 8-922-3378-209

Стенку, б/у мало, 10 тыс. руб. Т. 8-922-3282-470

Стол журнальный, стекло, 3 500 руб. Т. 8-922-3027-588

Стол комп., угловой, б/у, в хор. сост., цв. темно-коричневый. Т. 8-922-3580-808

Стол компьютерный, угловой, цв. коричневый, 2 тыс. руб. Т. 8-922-3872-815

Стол обеденный. Т. 8-919-7024-300

Стол письменный, 2 500 руб. Т. 8-922-3458-322

Стол письменный, 500 руб. Т. 8-922-3058-880

Стол раскладной, 500 руб. Т. 8-922-3338-326

Стол, 100 руб. Т. 8-922-3345-675

Стол, 900 руб. Т. 8-999-1899-141

Стол-книжка Т. 8-922-3233-599

Столешница для кух. гарнитура, светлая, новая с вырезом под мойку, 155x60x27, 68x55x27, левый угол + плинтус. Т. 8-922-5035-545

Стулья венские, в отл. сост. Т. 8-919-7024-300

Стулья со спинкой простые Т. 8-922-3338-326

Туалетный столик, 4 500 руб. Т. 8-922-3575-337

Тумба TV Трио-1, 2 500 руб. Т. 8-922-3008-330

Тумба под TV, 3 500 руб. Т. 8-922-2416-794

Тумба под ТВ, стекл., комбинир., ножки серебр., 3 тыс. руб. Т. 6-24-26, с 18.00

Тумба, 1 500 руб. Т. 8-902-6343-604

Тумба, 100 руб. Т. 8-922-3345-675

Тумба, 300 руб. Т. 8-964-1952-484

Угловой диван, 16 тыс. руб. Т. 8-922-3208-644

Фонтан, 10 тыс. руб. Т. 8-912-8892-691

Цветочница, 2 500 руб. Т. 8-932-3319-928

Шкаф венге, 10 тыс. руб. Т. 8-922-3021-201

Шкаф для дома или офиса, 4 тыс. руб. Т. 8-922-3037-138

Шкаф навесной кухонный, светло-коричневый, дверки бежевые, ширина 80 см, высота 75 см, глубина 32 см, недорого. Т. 8-922-2448-016

Шкаф стеклянный, 40 тыс. руб. Т. 8-922-6450-005

Шкаф, 300 руб. Т. 8-950-4602-771

Шкаф, 5 тыс. руб. Т. 8-922-3677-799

Шкаф, 500 руб. Т. 8-922-3219-725

Шкаф-витрина детольф (Икея), 4 тыс. руб. Т. 8-922-3538-858

Шкаф-купе в прихожую, с торцевым стеллажом, с крючками, одна зеркальная дверь, цвет бук, 1200 руб. (без стеллажа), 400x2300, идеальное состояние, 6000 руб. Т. 8-922-3285-458

Шкаф-купе и комод, одного цвета, состояние отличное, недорого. Т. 8-922-3004-542

Шкаф-купе с зеркалом, вместительный, 155x222x58, в хорошем состоянии. Т. 8-919-4846-085

Шкаф-купе, 10 тыс. руб. Т. 8-922-6415-716

Шкаф-купе, 1200x600x2300, цвет бук, 1 зеркальная дверь, выдвижные корзины, полки, штанга, идеальное состояние, 7000 руб. Т. 8-922-3285-458

Шкафы для детской комнаты, 10 тыс. руб. Т. 8-922-6427-373

Шкафы, 2 тыс. руб. Т. 8-922-3458-322

Штора детская, 300 руб. Т. 8-922-3075-550

Штора комплект из 4-х шт. 1 тыс. руб. Т. 8-922-3075-550

Штора с отливом 2 шт., 1 тыс. руб. Т. 8-922-3075-550

Штора, 700 руб. Т. 8-922-3075-550

8.2 КУПЛЮ

Шкаф, белого цвета, за 200 руб. Т. 8-909-7316-873

ОДЕЖДА

9.1 ПРОДАМ

Балетки, 1 тыс. руб. Т. 8-3-424-1-44-671

Берет норка, 1 тыс. руб. Т. 8-922-3397-590

Ботинки демисезонные, 250 руб. Т. 8-922-3006-974

Брюки и рубашка 4-5 лет, 550 руб. Т. 8-922-2451-607

Бутсы для зала, 550 руб. Т. 8-950-4773-917

Валенки на резиновой подошве, 800 руб. Т. 8-922-3397-590

Валенки на резиновой подошве. На молнии. Размер 32, 700 руб. Т. 8-922-3397-590

Валенки-самокатки, 800 руб. Т. 8-922-3158-139

Вельветовый сарафан 98-104, 200 руб. Т. 8-922-3104-968

Ветровка утепленная на 2 года, 300 руб. Т. 8-922-3104-968

Ветровка, 200 руб. Т. 8-922-3104-968

Ветровку, 500 руб. Т. 8-919-4578-219

Вязаная шапка + белый шарф. Т. 8-922-3243-446

Горнолыжные штаны, 700 руб. Т. 8-922-3193-616

Демисезонная муж. парка, р-р 46-48, рост 168-170, б/у 1 сезон, цвет рыжий, 1500 руб., зимний пуховик, р-р 44-46, рост 168-170, 1 тыс. руб. Т. 8-922-3224-269

Демисезонное пальто с капюшоном, р-р 42 (164-84-92), цвет красный с чёрными вставками, шерсть 70%, б/у, в отл. состоянии, 3500 руб. Т. 8-922-2458-462

Дет. кроссовки, 300 руб. Т. 8-902-6329-096

Детские вещи для мальчика Т. 8-922-3158-106

Джинсовка, 300 руб. Т. 8-922-2437-778

Джинсы на девочку, 200 руб. Т. 8-922-3221-346

Диван раскл., 160x200, 2 кресла, раскл., цв. бежево-корич., 5.5 тыс. руб., торг. Т. 2-61-01, 8-912-4926-597

Диван, шифоньер 2-створ. Т. 8-922-3824-384

Дутыши 32 р-р, 200 руб. Т. 8-922-3006-974

Женский полушубок, состояние нормальное, р-р 44-46, 1000 рублей. Т. 8-922-3093-148

Жилет, 480 руб. Т. 8-922-3232-819

Закрытые туфли, 500 руб. Т. 8-922-6441-212

Зимние штаны, 1 600 руб. Т. 8-922-3235-646

Зимняя спецодежда, 48 р-р, рост 170. Т. 8-909-7316-873

Зонтик, 150 руб. Т. 8-922-3093-512

Калоши резиновые, размер 30, новые, недорого. Т. 8-922-3658-691

Комбинезон весна-осень (1-2 года), 250 руб. Т. 8-929-2319-079

Комбинезон весна-осень 6-9 мес., 700 руб. Т. 8-902-8060-055

Комбинезон д/с, 400 руб. Т. 8-922-3339-324

Комбинезон демисезонный, 1 600 руб. Т. 8-909-1133-344

Комбинезон детский, 500 руб. Т. 8-909-8266-909

Комбинезон для новорожденных на девочку, 1 300 руб. Т. 8-922-3186-061

Комбинезон конверт, до 2 лет, 1 800 руб. Т. 8-922-3610-753

Комбинезон, 1 500 руб. Т. 8-922-3193-616

Комбинезон, 500 руб. Т. 8-922-6415-716

Комбинезоны, 150 руб. Т. 8-922-2437-778

Комплект горнолыжный, 2 тыс. руб. Т. 8-922-2400-411

Комплект жен., новый, сапоги, р-р 37, куртка жен., цв. темно-синий, р-р 48-50, 1 тыс. руб. Т. 8-922-3243-446

Костюм весенний 86 р-р, 400 руб. Т. 8-922-3104-968

Костюм гусара, 500 руб. Т. 8-922-2437-778

Костюм для школьника, в отл. сост., р-р 44-46, рост 174, темного цвета, 1,2 тыс. руб., туфли 40-41 р-р в подарок. Т. 8-922-3701-612

Костюм зайчика, 500 руб. Т. 8-922-2437-778

Костюм лыж., нов., шерстяной, импортный, цв. голубой, р-р 48-50. Т. 8-922-3243-446

Костюм с Мини до 4 лет, 350 руб. Т. 8-922-3104-968

Костюм школьная форма, 750 руб. Т. 8-922-6450-054

Кофта, 200 руб. Т. 8-922-3646-505

Кофта, 200 руб. Т. 8-922-3646-505

Кофточка флисовая, 200 руб. Т. 8-922-3035-543

Кофточка, 100 руб. Т. 8-922-3104-968

Кроссовки Geox 1 тыс. руб. Т. 8-922-3205-284

Куртка демисезон, 550 руб. Т. 8-922-3232-819

Куртка детская, 600 руб. Т. 8-922-3677-799

Куртка жен., р-р 48, корич., иск. кожа, дл. до колена, 100 руб., сапоги, р-р 38, нат. кожа, цв. корич., 150 руб., шуба муж., корич., новая, р-р 48, 200 руб., шаль пуховая, цв. белый, новая, 800 руб., ткань КШТ, лоскут, камуфляж., костюм., и др. Т. 8-922-3105-113

Куртка на мальчика деми р 140, 400 руб. Т. 8-922-3374-741

Куртка на мальчика, 500 руб. Т. 8-922-3223-442

ПОДАТЬ ОБЪЯВЛЕНИЕ В «ЧИ» ЛЕГКО! >222-68 НА ЭЛЕКТРОННУЮ ПОЧТУ bo@chaint.ru 8-922-3122-226 КРУГЛОСУТОЧНО НА САЙТЕ chaint.ru В ГРУППЕ ВК vk.com/chaint В РЕДАКЦИИ ул. Мира, 1А

Объявления в текущий номер **принимаются до 14:00 вторника.** Купон и правила подачи объявлений **на стр.10**

Куртка новая, цв. оранжевый, 800 руб., р-р 44. Т. 8-922-3547-447

Куртка осенняя, 700 руб. Т. 8-922-2451-607

Куртка, 2 500 руб. Т. 8-922-3193-616

Курточки дем. на мальчика 3 г, 200 руб. Т. 8-922-3788-740

Манто из меха каракуля, цв. черный, с капюшоном, отделка из меха чернобурки, р-р 54, в хор. сост. Т. 8-922-5015-412

Мембранный комбез-трансформер, 1 500 руб. Т. 8-922-3560-348

Мужской костюм р-р 48-50, классич., микровельвет, стального цв. 100 руб. Т. 8-922-3821-937

Мягкий утепленный комбинезон, 700 руб. Т. 8-922-3208-644

Нарядное платье, 1 тыс. руб. Т. 8-922-6442-472

Непромокайка, 800 руб. Т. 8-922-6415-557

Новые меховые вкладыши Norfin Protect для сапог EVA, 12 мм, 42 р-р, 1 тыс. руб. Т. 8-922-3701-612

Новые мужские и женские зимние костюмы Norfin, термобелье, носки, шапки и мн. др. со всеми необходимыми элементами, предназначенными для зимней рыбалки, охоты и активного отдыха, от 0 до -40 гр. Т. 8-922-3701-612

Новые топотульки, 200 руб. Т. 8-922-3208-644

Новый флисовый комбинезон, 1 тыс. руб. Т. 8-922-3208-644

Норковая шуба, р-р 52-54, нов. с ярлыком, цв. махагон тёмн., мех зимний, длин. трапеция, с капюшоном, переход. в воротник, 86 тыс. руб. Т. 8-951-9473-775

Обувь для малышки 19 размер, 350 руб. Т. 8-963-0209-090

Обувь на мальчика 30 р-р, 700 руб. Т. 8-963-0209-090

Обувь ортопедическая, после операции на косточку ноги большого пальца, 38-40 размер. Т. 8-922-6400-323

Обувь, 2 тыс. руб. Т. 8-922-2433-295

Одежда для девочки от 0-6 мес, 50 руб. Т. 8-932-3313-946

Одежда для мальчика 3-4 года 104 рост, 500 руб. Т. 8-963-0209-090

Одежда для мальчика 92-94 см 2-3 года, 800 руб. Т. 8-963-0209-090

Ортопедические сандалики 24, 500 руб. Т. 8-922-3035-543

Пальто д/с, новое. цв. красный. Т. 8-922-3547-447

Пальто д/с, цвет терракот, драповое, р-р 48-50, абсолютно новое, 2500 рублей. Т. 8-922-3071-289

Пальто жен., д/с, болонь, цвет серый с черной окантовкой, р-р 48-50, состояние хорошее, 500 рублей. Т. 8-922-3071-289

Пальто осень-весна, р-р 50-52, на молнии, с капюшоном, цвет серо-черный молодежное, до колен, 1000 руб., б/у один сезон. Т. 8-982-4574-050

Пиджак, р-р 50, рост 176, цв. светлый, в отл. сост., 600 руб., рубашка, р-р 41 (по вороту) в подарок, две пары брюк, классика, в отл. сост., по 150 руб., рост 176, галстук в подарок. Т. 8-912-8872-821

Платье 9-12 мес, 200 руб. Т. 8-922-3299-839

Платье для торжества для девочки от 6 до 15 лет, 500 руб. Т. 8-922-3224-775

Платье праздничное для девочки 5-10 лет, 500 руб. Т. 8-922-3224-775

Платье, 500 руб. Т. 8-922-3193-616

Плащ зимний ярко-голубой, 500 руб. Т. 8-922-3224-775

Полуботинки Ecco, 800 руб. Т. 8-922-2442-888

Полусапоги, д/с, р-р 38, новые, цв. серый, голенище украшено стразами, каблук-шпилька, натур. замша, 1.5 тыс. руб. Т. 8-982-4506-048, 8-922-3573-584

Пуховка Msgm оригинал, 2 700 руб. Т. 8-922-3205-284

Резиновые сапоги с натуральным мехом, 780 руб. Т. 8-922-2451-607

Рубашки в отличном состоянии, 60 руб. Т. 8-922-2423-926

Сандалии Adidas р.36, новые, 1 тыс. руб. Т. 8-922-3701-807

Сандалии, 200 руб. Т. 8-902-6329-096

Сапоги жен., нов., 2 пары, кож., цв. черный, с молнией, р-р 37-38, импортные, ботинки муж., р-р 43-44, новые, 500 руб. Т. 8-982-2367-535

Сапоги корз., подошва утепл., 300 руб. Т. 8-922-3821-937

Сапоги резиновые, 500 руб. Т. 8-922-3261-126

Сапоги резиновые, спец. обувь, цв. зеленый, с твердым носком, р-р 42. Т. 8-922-3821-937

Сапожки детские Demar 24-25, 300 руб. Т. 8-922-3035-543

Сапожки детские, 500 руб. Т. 8-922-3677-799

Сапожки, 300 руб. Т. 8-922-3105-334

Спецодежда р-р 48, спецобувь р-р 43, рукавицы и перчатки. Т. 8-922-3388-024

Туфельки 13 р-р, 100 руб. Т. 8-922-3104-968

Туфельки 17 см, 300 руб. Т. 8-922-3104-968

Туфельки 22 р-р, 200 руб. Т. 8-922-3104-968

Туфельки 25 р-р, 100 руб. Т. 8-922-3104-968

Туфли 14 р-р, 50 руб. Т. 8-922-3104-968

Туфли для бальных танцев, 800 руб. Т. 8-932-3319-010

Туфли кожаные 25, 300 руб. Т. 8-922-3035-543

Туфли на девочку, 800 руб. Т. 8-922-6441-212

Туфли на мальчика, 500 руб. Т. 8-922-3260-373

Туфли черные, б/у, каблук высокий, недорого, р-р 37-38. Т. 8-922-6415-209

Футболка на мальчика с длинным рукавом, 100 руб. Т. 8-922-3261-126

Шапка и манишка, 500 руб. Т. 8-922-3097-113

Шортики для девочки, 100 руб. Т. 8-922-3035-543

Шорты на мальчика, 100 руб. Т. 8-922-3261-126

Шуба женская, искусственная, очень красивая, в отл. сост., размер 46-48. Т. 8-922-3658-691

Шуба из меха нутрии, р-р 54-56, очень длинная, цв. черный, отделка из меха песца, в отл. сост., недорого. Т. 8-922-5015-412

Шуба мутон., трапеция, р-р 54, в идеал. сост., 20 тыс. руб. Т. 8-919-4815-894

Юбка мама-дочка, 950 руб. Т. 8-922-3678-141

9.4 СДАМ

Аренда платья, 500 руб. Т. 8-929-2305-206

МУЗЫКАЛЬНЫЕ ИНСТРУМЕНТЫ

10.1 ПРОДАМ

Барабаны Alina Pro, 6 тыс. руб. Т. 8-922-3265-670

Виниловые пластинки, советская и зарубежная эстрада, 80 шт. Т. 2-73-66

Волшебные музыкальные космофоны (глюкофоны), 5 500 руб. Т. 8-922-2469-246

Гитара, 2 тыс. руб. Т. 8-908-2667-580

Мостик для скрипки, 600 руб. Т. 8-902-8383-166

Пианино Кама, 2 тыс. руб. Т. 8-922-3395-863

Пианино. Т. 8-922-6437-464

Пульт CutPro, производитель Reloop, 4 700 руб. Т. 8-908-2667-580

Саксофон-альт, 35 тыс. руб. Т. 8-904-8466-439

Синтезатор CASIO CTK-900, 5 тыс. руб. Т. 8-922-3701-612

Синтезатор детский Casio, 700 руб. Т. 8-908-2667-580

Укулеле сопрано Flight NUS 310, нов. + чехол, 4 тыс. руб. Т. 8-922-2444-623

ЖИВОТНЫЕ

11.1 ПРОДАМ

ОБЪЯВЛЕНИЯ О ПРОДАЖЕ ЖИВОТНЫХ ЯВЛЯЮТСЯ ПЛАТНЫМИ:
– ЭЛИТНЫЕ ПОРОДЫ С РОДОСЛОВНОЙ И БЕЗ:
– БЕЗ УКАЗАНИЯ КОЛИЧЕСТВА

ПОРОСЯТА, возраст 1 мес. 10 дней, едят все: хлеб, молоко, комбикорм. Т. 5-65-17, 8-922-3360-061

Автопоилка для грызунов, 60 руб. Т. 8-922-3161-510

Аквариум, 1 500 руб. Т. 8-922-3185-592

Аквариум, 600 руб. Т. 8-922-3411-048

Британские котята, девочка, окрас дымчатый (smoky) и мальчик, окрас табби (вискас), возраст 1 месяц, 2 тыс. руб. Т. 8-922-3014-321

Быка в живом виде или мясо по частям. Т. 8-909-0505-675

Бычок, возр. 10 мес. Т. 8-922-3091-296

Гуси, утки, куры, 150 руб. Т. 8-922-3212-112

Двухмесячные козлики, комолые, недорого. Т. 8-922-2414-539

Декоративные мыши, 100 руб. Т. 8-922-3262-215

Домик для кошек, 1 450 руб. Т. 8-904-8404-499

Индюшата, 350 руб. Т. 8-922-3875-391

Индюшата, 370 руб. Т. 8-950-4415-031

Индюшата: бронза, виктория, белые широкогрудые, возраст 7 суток. Т. 8-950-4415-031

Инкубатор для кур, новый. Т. 8-922-3506-262

Инкубатор-несушка на 70 яиц, авт. перев., 220 В, 6 тыс. руб. Т. 8-922-3650-563

Китайская хохлатая, 1 тыс. руб. Т. 8-929-2341-956

Клетка для попугая, 350 руб. Т. 8-922-3158-106

Козлята, возраст 6 мес., козочка безрогая и два козленка. Т. 8-919-4782-582

Комбинезон для собачки, 400 руб. Т. 8-909-7308-250

Корм для рыб Basic, 400 руб. Т. 8-922-6411-911

Котята, курильский бобтейл (короткий хвост), возр. 1 мес., длинношерстные, мальчик и девочка, 1500 руб. Т. 8-922-3263-284

Крупная коза зааненской породы, на мясо, рожала по 3-4 козленка, молоко было жирное вкусное и не пахло, или обмен на двух молодых (зажирела), 5000 руб. Т. 8-902-8051-107

Лежак для животных, 300 руб. Т. 8-922-3664-733

Летняя будка для собаки, 10 тыс. руб. Т. 8-922-6411-911

Литература и реклама по содержанию и разведению перепелов. Т. 8-909-7316-873

Мини-петух Бентамка, 700 руб. Т. 8-982-4556-042

Моллинезия, 50 руб. Т. 8-904-8404-499

Овцы и ягушки на племя. Т. 8-922-3021-201

Овцы с ягнятами (2 головы). Т. 8-902-6372-699

Орловский петух, 1 тыс. руб. Т. 8-982-4556-042

Очень милые крысята, 30 руб. Т. 8-922-2437-965

Павловский петух, 1 тыс. руб. Т. 8-982-4556-042

Петухи простые, брама. Т. 8-922-3112-943, 5-64-93

Петухи, 700 руб. Т. 8-922-3004-098

Попугай Корелла, 1 500 руб. Т. 8-922-3432-078

Поросята, 1.5 мес., 4 тыс. руб. Т. 8-922-3169-622

Поросята, 4 тыс. руб. Т. 8-952-3255-487

Поросята, возр. 1.5 мес., 3.5 тыс. руб. Т. 8-922-3001-752

Поросята, привиты. Т. 5-67-89, 8-922-2458-848

Поросята. Т. 8-951-9450-689

Рыбки, 200 руб. Т. 8-922-3185-592

Свинки, 3 500 руб. Т. 8-912-8551-633

Суягные матки, годовалый козел, баран-производитель. Т. 8-922-3712-043

Тёлка, возр. 10 мес. Т. 8-922-3049-618

Телочка, второй отел, родилась 14 января 2017 года. Т. 8-922-3353-645

Универсальное седло Star Junior, 12 тыс. руб. Т. 8-922-3611-453

Утки подсадные, 2 тыс. руб. Т. 8-922-3284-760

Черепашник, 250 руб. Т. 8-904-8404-499

Щенки Хаски, метисы, 1 тыс. руб. Т. 8-922-6489-066

Щенки Шпица, 35 тыс. руб. Т. 8-922-3237-161

11.3 МЕНЯЮ

Петухи - на курочек. Т. 8-922-3182-655

11.4 ОТДАМ

В добрые руки щенка, мальчик, возр. 2 мес., окрас как у овчарки. Т. 2-82-93

Два щенка-мальчика, отдам через 2 недели (родились 1 марта): черный с коричневыми подпалинами и белый с коричневыми пятнами. Т. 8-922-3233-554

Котенка в добрые руки, возр. 3 мес., окрас пепельно-белый, ест все, к лотку приучен, красивый, веселый. Т. 2-52-12, 8-922-3085-872

Котята в добрые руки, 3 месяца, 3 мальчика, 1 девочка, весёлые, игривые, к лотку приучены, едят всё. Т. 8-922-6415-068, 4-41-31

Кошечку, чёрненькая с белым и рыжим окрасом, кушает все, к лотку приучена, родилась 24 января. Т. 8-922-3158-144

Собаку, может жить и в частном доме, и в квартире, среднего размера, ширококостная, спокойная, умная, стерилизована. Т. 8-922-3233-554

Щенка от большой собаки, для охраны. Т. 8-922-3546-913

Щенки для охраны, 1 месяц, здоровые, упитанные, едят всё, родились 1 февраля. Т. 8-922-3552-322, 6-32-85

Щенков в добрые руки, от большой собаки. Т. 8-922-3546-913

11.6 ЗООЗАГС

Британка ищет джентльмена для приятных встреч. Т. 8-922-2446-467

Ищем кобеля для случки собаки породы русский спаниель. Т. 892-232-0278-3, 8-912-8880-603

Кобель породы мопс, чёрного цвета, в возрасте 3,5 лет ищет подружку. Документы отсутствуют. Т. 8-922-6487-025

Красивый белый пушистый кот ищет невесту, п/сиамской породы, морда и спина черные, глаза голубые, бесплатно, котят поровну. Т. 2-69-60

Лабрадор, окрас белый, возр. 3.5 года, породистый, ищет подружку. Т. 8-922-3000-382

Молодой красавец бенгал, крупный, с документами ищет подружку, цена договорная. Т. 8-912-9860-010

11.8 НАЙДЕНЫ

Найден щенок, замерзающий на морозе. Т. 8-922-6460-357

ПРОДУКТЫ

12.1 ПРОДАМ

Грузди соленные, 5 банок по 3 литра. Т. 8-912-0689-105

Мясо кроликов. Т. 8-922-3354-560

Натуральное козье молоко, свежее, жирное, без привкуса и запаха. Т. Поливановка 8-987-3116-374

РАЗНОЕ

13.1 ПРОДАМ

ДОСТАВКА ВОДЫ ДОМОЙ И В ОФИС:
Увинская Жемчужина, от 120 руб., АкваАргентум, от 110 руб., Кристальная, от 100 руб./19.2 л. Т. 8 (34241) 6-73-73, 8-922-3130-457

Дрова сухие, колотые, чурками. Скидки, доставка. Т. 8-929-2306-060

Дрова березовые, колотые, чурками, длинномер, с доставкой. Дрова колотые, сухие, сухара. Т. 8-922-3022-227

Дрова сухие, березовые, колотые, с доставкой. Скидки пенсионерам. Т. 8-922-3303-004

Дрова колотые, сухие (сухара), берез., доставка от 1 куб.м. Пиломатериал в наличии и под заказ. Т. 8-922-3368-600, 8-922-3037-667

ДРОВА береза, осина, сухара, смешанные, колотые, тюльками. Пенсионерам скидки. Т. 8-922-3877-090, 8-932-3350-465

Дрова колотые, чурками, сухара, горбыль, опил, песок, глина, ПГС, ОПГС, гравий, вывоз мусора, снега. Т. 8-922-6447-015

ДРОВА БЕРЕЗОВЫЕ, СМЕШАННЫЕ, СУХАРА, ТЮЛЬКИ, ОТЛЕТ, ГОРБЫЛЬ, ОПИЛ, ПЕСОК, ПГС, грузоперевозки ГАЗ, КамАЗ и многое другое, рассрочка. Т. 8-922-3098-717

2 набора кастрюль, 3 предмета (3 кастрюли), с антипригарным покрытием Xylan, 3 кастрюли нержавейка (3 кастрюли и одна сковорода), все новое. Т. 8-922-6415-209

2 пластмассовые бочки, 70 л, с крышками, для хранения жидких и сыпучих материалов, в хорошем состоянии, 1000 руб./шт. Т. 8-922-3099-030

Сенполии, 200 руб. Т. 8-922-3023-569

Акварель. Станковая графика Москвы, 250 руб. Т. 8-908-2667-580

Аквариум с грунтом, немного растений, помпа, домик для сомов и живности: 2 сома, 15 мелких рыбёшек, 7 улиток, крышка обыкновенная, подсветка: отдельная лампа, емкость 75 литров. Т. 8-922-2404-200

Алоэ, красула (денежное дерево), бугенвиллия, 100 руб. Т. 8-922-3417-630

Алоэ. Т. 2-62-03

Альбом ручной работы для мальчика (скрапбукинг), 2 500 руб. Т. 8-922-2434-626

Атомная физика 1 том, 200 руб. Т. 8-908-2667-586

Бак эмалированный, 20 л, фляга 10 л. Т. 8-922-3405-827

Баллон газ., с газом, 50 л, 1.7 тыс. руб., газ. редуктор Сага, б/у, новогрудский, б/у, 1 тыс. руб., газ., бензин., эл. магнитн. клапана, б/у, 200 руб./шт., двигатель мотоблок Луч, 5 л. с., в раб. сост., 2 тыс. руб., шв. машина Подольск, ножная, с тумбой. Т. 8-922-3419-787

Банки, 1-л, 3-л, бутылки из-под гранатового сока с крышками. Т. 2-62-03

Бачок для засолки, 3 500 руб. Т. 8-922-3422-286

Бетономешалка Прораб, на 6 ведер бетона, б/у мало, бережная эксплуатация, в отличном состоянии, недорого. Т. 8-922-3237-229

Бидон пластмассовый, б/у, под воду, 5 литров, недорого. Т. 8-922-3658-691

Ботинки с высокими берцами, черного цвета, новые, 43 размер. Т. 8-908-2435-800

Бочки нерж. сталь, 35-350 л, банки 3-литр., фляга 40-л алюм., телефон Panasonic, с беспроводной трубкой, стабилиз. напряжения 220В, 250 Вт, нов., старого образца, громкоговоритель Обь, лампы круглые ЛТБЦЦ К221 диам. 200 мм, К-32 диам. 300 мм, бандаж противогрыж., правосторон., р-р 52, нов. Т. 8-922-6464-720

Брезент, ширина 1 м, 50 метров, 100 руб./метр. Т. 8-902-8343-697

Бытовка жилая, утепленная, на колесах. Т. 8-950-4476-821

В. Ленин. 2 тактики социал-демократии, 50 руб. Т. 8-908-2667-586

В.С. Домарев Геология уран. месторождений, 200 руб. Т. 8-908-2667-586

Веники берез., 45 руб./шт., дубовые, 85 руб./шт. Т. 8-951-9332-974

Веники берез., от 5 до 30 пар, 45 руб./шт. Т. 8-922-3866-304, 8-909-7284-381

Весы напольные, 150 руб., алоэ 3-лет, 100 руб., матрац пружинный, в хорошем состоянии, 190х90, 100 руб., пароварка для микроволновки, термопластик, новая, 200 руб. Т. 8-922-3105-113

Виниловые пластинки, советская и зарубежная эстрада, 80 шт. Т. 2-73-66

Воблера, новые, производство США. Т. 8-922-3224-247

Воспоминания о В.Ленине, 5 томов; полное собрание сочинений В.Ленина, 55 том, год издания 1987. Т. 8-922-3405-827

Выключатель автоматический, одинарный на 20.25.30А, 60 руб. Т. 8-922-3330-451

Газовый баллон, 50-литровый, исправный, 1000 руб. Т. 8-922-4233-254

Геологический словарь в 2 томах, 900 руб. Т. 8-908-2667-586

Геология атомных сырьевых материалов, 100 руб. Т. 8-908-2667-580

Горшок цветочный, 300 руб. Т. 8-922-3238-987

Дверь железная, полотнище 82х188, с дверным проемом 95х197. Т. 8-908-2435-800

Джон Рид 10 дней которые потрясли мир, 100 руб. Т. 8-908-2667-586

Джордан Белфорт - Волк с Уолл-Стрит, 200 руб. Т. 8-922-2461-448

Доводчик Dorma TS68, 950 руб. Т. 8-922-3202-063

Доска гладильная, с розеткой и шнуром, в хорошем состоянии, недорого. Т. 8-922-3658-691

Духи на розлив, 380 руб./100 мл, Eclat, Императрица, мужские Happy. Т. 8-922-3573-584

Журналы За рулём, 1988-91 гг., цена договорная. Т. 8-929-2340-311

Журналы Советский музей, 60 руб. Т. 8-908-2667-586

Журналы Художник, 60 руб. Т. 8-908-2667-586

Журналы Юный художник, 60 руб. Т. 8-908-2667-586

Золотая коллекция классического детектива, 200 руб. Т. 8-922-2461-448

Иван Шишкин, 800 руб. Т. 8-908-2667-580

Изобразительное искусство для 1-2 класса, 100 руб. Т. 8-908-2667-586

Инкубатор для кур, новый. Т. 8-922-3506-262

Канистра алюминиевая 3л, 800 руб. Т. 8-982-4905-595

Канистры пластиковые пищевые 10 л, 60 руб.; ведра пластиковые, пищевые, с крышкой, 10 л, 70 руб.; банки 0,75 л, 14 руб. Т. 8-922-3262-826

Картофелеокучник КОН-2,8, картофелесажалка навесная СН-4. Т. 8-950-4740-792

Кейт Форсайт - Старая сказка, 150 руб. Т. 8-922-2461-448

Книга Древнее золото, 1 200 руб. Т. 8-908-2667-580

Книга Кукрыниксы. Годы войны, 1 500 руб. Т. 8-908-2667-580

Книга Н. Крымов, 300 руб. Т. 8-908-2667-580

Книга Советские плакатисты - фронту, 1 500 руб. Т. 8-908-2667-580

Книга как начать собственное дело, 30 руб. Т. 8-922-2461-448

Книги, 150 руб. Т. 8-912-8889-634

Книги, 20 руб. Т. 8-922-3504-246

Ковер 1,5х2 м, коричн. с красными ромбами, 1000 руб. Т. 8-922-3821-937

Ковер, 2х3, красивый, в отличном состоянии. Т. 8-922-6495-553

Коляска инвалид., новая, с маленькими колесами, 3 тыс. руб. Т. 8-909-7316-873

Коляска инвалидная, б/у, 1.5 тыс. руб. Т. 8-922-3192-540

Коляска инвалидная. Т. 8-922-3377-762

Комнатные цветы, 150 руб. Т. 8-912-4808-275

Космические лучи, 300 руб. Т. 8-908-2667-586

Костюм сварщика, комбинир., брезент/кожа, р-р 56-60, рост 184-188, рукавицы разные, 25 пар. Т. 8-932-3316-829

Кузьма Петров-Водкин, 800 руб. Т. 8-908-2667-580

Культиваторы, один в отличном состоянии, на гарантии 25 тыс. руб., второй б/у 2 сезона, в отличном состоянии, 15 тыс. руб., продам только один на выбор. Т. 8-922-3044-989

Кухонные фартуки, 2 045 руб. Т. 8-922-3892-277

Ламели для жалюзи, новые, ткань, белые, ширина 9 см, длина 1 метр, 21 шт., 1600 руб. Т. 8-922-3634-630

Львовский музей Украинского искусства, 300 руб. Т. 8-908-2667-580

Мазь Магнипсор, 2 баночки по 200 гр. Т. 8-922-3038-647

Мария Романова - Екатерина Великая, 150 руб. Т. 8-922-2461-448

Массажер Casada, пр-во Германия, 10 тыс. руб. Т. 8-919-4815-894

Массажная складная кушетка с вырезом для лица. Т. 8-922-3361-432

Металлические двери б/у, размеры разные, от 2000 до 2500 руб. Возможна доставка. Т. 8-922-4233-254

Металлические двери, б/у, 2500 руб. Т. 8-922-4233-254

Михаил Врубель, 250 руб. Т. 8-908-2667-586

НУЖНЫ ДОБРЫЕ РУКИ!

В нашем городе на протяжении пятнадцати лет существует приют для бездомных животных «Верность». Сейчас он находится в крайне бедственном положении.

Хозяйка приюта, зоотехник Валентина Яковлева, уже на пенсии. Она с помощью добровольцев держит этот дом для брошенных питомцев. Если у вас есть возможность принести в приют старые теплые вещи, овощи, кости или крупу, то братья наши меньшие будут вам безумно благодарны. А волонтеры будут рады любой физической помощи. На сегодняшний день около сотни животных ждут, когда и их заберут в добрые руки, среди них есть породистые кошки и собаки.

Приют находится в районе автобусной остановки «Аэропорт».

Связаться с его хозяйкой Валентиной Васильевной Яковлевой можно по тел.:

8-922-326-84-03.

Котик, 1,5 мес., светло рыжий.

Котик, 1,5 мес., черный.

Кошка, 1,5 года, светло-серая, глаза желтые.

Кот, 2 года, черный с белым, очень пушистый.

Кошка, 1,5 года, белая с черным, глаза жёлтые.

Кот, 2 года, серый

Кошка, 2,5 года, трёхцветный, чёрный, рыжий.

Кошка, 1,5 года, дымчатая

Мочеприемные устройства: мешки для сбора мочи, ножной, 750 мл, трубка 35 см, мешки, ночной, объем 2000 мл, уропрезервативы в инд. упаковке с пластырем, диаметр 35 мм, ремешки для крепления на ноге, рег. по длине, 10 пар. Т. 8-922-3316-027

Набор для хранения продуктов, 16 тыс. руб. Т. 8-922-6445-221

Наборы для вышивания крестом, от 600 руб. Т. 8-922-6490-540 или vk.com/id7997214

Новые мужские и женские зимние костюмы Norfin, термобелье, носки, шапки и мн. др. со всеми необходимыми элементами, предназначенными для зимней рыбалки, охоты и активного отдыха, от 0 до -40 гр. Т. 8-922-3701-612

О.А. Сонгина. Редкие металлы, 500 руб. Т. 8-908-2667-586

Общественно-политические взгляды декабристов, 200 руб. Т. 8-908-2667-580

Памперсы Тена- 1, для взрослых, 15 штук, по 25 руб./шт. Т. 8-909-7316-873

Памперсы для взрослых Seni/уп. 30 шт., №2, №3, №4, 1000 руб., Tena/уп. 30 шт., №1, 850 руб., пеленки (60х90), 30 шт., 600 руб. Т. 8-922-6498-440

Паста для очистки рук, 100 руб. Т. 8-922-3202-063

Печь для бани топи-мойся, новая, бак для воды из нержавейки, недорого. Т. 8-922-3154-924, 8-982-4927-639

ПОДАТЬ ОБЪЯВЛЕНИЕ В «ЧИ» ЛЕГКО! >222-68 НА ЭЛЕКТРОННУЮ ПОЧТУ bo@chaint.ru 8-922-3122-226 КРУГЛОСУТОЧНО НА САЙТЕ chaint.ru В ГРУППЕ ВК vk.com/chaint В РЕДАКЦИИ ул. Мира, 1А Объявления в текущий номер **принимаются до 14:00 вторника.** Купон и правила подачи объявлений **на стр.10**

ИЩЕМ НОВЫЙ ДОМ

Люся уживается на передержке с другими котами, знает лоток, мягонькая, ласковая, записана на стерилизацию на этой неделе. Если кто-то захочет взять раньше-мы все равно стерилизуем.

Тел. 8-922-327-22-74 Наташа

Стеша. Просто красавица, пушистая, черная как смоль. Возраст 7-8 месяцев, от паразитов обработана, очень скромная и осторожная девчушка (сказалась жизнь на улице). Помогая другим, Вы делаете свою жизнь счастливее и прекрасней!

Тел. 8-922-322-41-68 Аня

Еще больше кошек (собак) вы найдете в наших группах:

https://vk.com/bezdoma_chaik

– группа собак

https://vk.com/club56770296

– группа кошек

Печь для бани топи-мойся, новая, бак для воды из нержавейки, недорого. Т. 8-922-3154-924, 8-982-4927-639

Пластиковый стакан, 200 руб. Т. 8-922-3767-404

Подарочный набор, новый, 6 чашек + кувшин, ракушка, большая. Т. 8-922-3243-446

Поднос ручной работы с вазой/мельницей, 300 руб. Т. 8-929-2341-956

Помпа для аквариума, внутренняя, с УФ-стерилизатором, 1500 руб., водонагреватель, 500 руб. Т. 8-922-2404-200

Пособие по французскому языку, за 2 недели, с двумя дисками, 500 рублей. Т. 8-909-7316-873

Посуда Цептер, 6 800 руб. Т. 8-922-6445-221

Радиометрические методы поисков и разведки урановых месторождений, 100 руб. Т. 8-908-2667-580

Рассада суперкрупноплодной клубники, ягода достигает веса 170 граммов и размера 12х10 см, сорт холодоморозоустойчивый, на зиму не укрывается. Т. 8-906-6766-318

Резные изделия из мягкого камня, 200 руб. Т. 8-908-2667-586

Рога коровы, 800 руб. Т. 8-909-1108-484

Русская живопись в музеях РСФСР, 400 руб. Т. 8-908-2667-580

Рыбацкий мобильный домик 9х3м, 295 тыс. руб. Т. 8-341-2233-515

Рюмки мельхиор, 400 руб. Т. 8-999-1156-810

Самовар, 5 700 руб. Т. 8-908-2667-580

Сейф для оружия, металл тройка, два замка, 2000 руб. Т. 8-922-6400-323

Сено разнотравье, хранится в ангаре, вес рулона в среднем 350 кг, 1500 руб./шт. Т. 8-922-3300-310

Сено, разнотравье, вес рулона 300-350 кг, хранится в ангаре, 1350 руб./шт. Т. 8-922-3300-310

Сеть рыболовная, капрон, ячея 70, 35, сеть сомовка, капрон Т. 8-922-3309-055

Советский станковый рисунок, 150 руб. Т. 8-908-2667-580

Стеклопластиковая лодка Онега 2, 2,91х1,36х0,40 м, грузоподъемность 225 кг, вес 50 кг, возможна установка подвесного мотора, в комплекте весла и сидения. Т. 8-922-2404-200

Стропы мягкие, б/у, 2 шт., длина 6 м, ширина 25 см, г/п 8 тонн. Т. 8-922-3006-058

ТЭН водяной, 2 кВт, 220 В, 1 шт., нов., 200 руб. Т. 8-922-3701-612

Тетради к учебникам, 50 150 руб. Т. 8-932-3313-737

Топливные брикеты, 4 500 руб. Т. 8-922-6484-415

Три больших зеркала, по 200 руб. Т. 8-922-3093-148

Труба пласт., гладкая, нов., диам. 50 мм, длина разная, наибольшая 4.2 метра, применяется для водопровода, канализации, протяжки проводов, слива с крыш, не гниет, держит давл. до 18 атмосфер. Т. 8-922-3237-229

Ф. Манайло, 800 руб. Т. 8-908-2667-580

Фикус Бенджамина (сорт Starlight), 300 руб. Т. 8-922-3353-663

Философский энциклопедический словарь, 800 руб. Т. 8-908-2667-586

Фляга алюм., 1.7 тыс. руб. Т. 8-922-3021-277

Хамедорея, 1 тыс. руб. Т. 8-922-3353-663

Холодильники, морозильники, стиральные машины, микроволновки, газ плиты, спутниковые антенны, телевизоры, б/у. Т. 8-922-4233-254

Худ. литература, классика; концерты В. Высоцкого на гр. пластинках. Т. 8-922-3405-827

Чайный сервиз на 6 персон, 1 500 руб. Т. 8-932-3319-928

Чайный сервиз, 550 руб. Т. 8-932-3319-928

Чарльз Диккенс 15 томов, 1 тыс. руб. Т. 8-922-2461-448

Частотометры 220-380В, 2 шт.; вольтомметр Э-8023, 450 В. Т. 8-922-3179-896

Чехол для планшета Асер, кожа черн. цв., 500 руб. Т. 8-922-3821-937

Чугунные радиаторы отопления б/у, секция - 150 руб. Т. 8-922-3109-413

Чудо-печь, новая, на дровах, провод ВВГ, 2х4, 200 м, набивка сальниковая АП-31 12х12, АГИ 20х20, АФТ 10х10. Т. 8-902-4789-920

Экзаменационные билеты ГИБДД 2017 г., 200 руб. Т. 8-922-3098-830

Эл/чесальная машина (для шерсти, пуха), малогабаритная, Орский маш. завод, 35000 руб., торг. Т. 8-902-6372-699

Энциклопедический словарь юного биолога, 250 руб. Т. 8-908-2667-580

Энциклопедический словарь юного зрителя, 250 руб. Т. 8-908-2667-580

Энциклопедический словарь юного историка, 250 руб. Т. 8-908-2667-580

Эрнест Хемингуэй. Праздник который всегда с тобой, 50 руб. Т. 8-922-2461-448

13.2 КУПЛЮ

РОГА ЛОСЯ, ОЛЕНЯ, САЙГАКА. Дорого! Можно неликвид и в лаке. Т. 8-922-3302-511

КУПЛЮ ДОРОГО
монету 10 рублей Пермский край, иконы, картины, самовары угольные, портсигары, столовое серебро, карманные и каминные часы, монеты СССР выборочно, царские деньги, купюры и многое другое. Т. 8-922-3302-511

Адмиралтейский якорь, весом 100-200 кг и более. Т. 8-922-3174-257

В любом состоянии, за 100 руб., холодильник, метал. дверь, радиатор отопления, газ. плиту и другие бытовые предметы, вынесу, вывезу сам. Т. 8-922-3166-778

Газ. плиты, стир. машины, двери металлич., ванны, старые, сломанные, ненужные, вынесем, вывезем сами. Т. 8-922-3659-701

Для личной коллекции и музея: гаражное и кладовочное барахло периода СССР: монеты, фантики, значки, сундук, сундуковую дорожку, столовый набор, самовар, детские игрушки, куклы и многое др. Т. 8-922-3174-257

Для личной коллекции, открытки времён Российской империи и СССР. Т. 8-922-3174-257

Дорого, для личной коллекции монету, 10 рублей, Пермский край, 2010 года выпуска, 10 руб., Соликамск, Казань, Вологда и др. монеты времён СССР и России, открытки, фантики и др. Т. 8-922-3174-257

За 250 руб. сгоревшие, сломанные микроволновки, вывезу в удобное для вас время. Т. 8-922-4233-254

За 500 рублей, неисправные холодильники, морозильники, стир. машины, за 250 рублей газ. плиты Дарина, Indesit, Газмаш, Гефест, СВЧ-печи, вывезу сам. Т. 8-922-3194-490

Самовар СССР, электрический, угольный. Т. 8-922-3174-257

Топливо дизельное. Т. 8-922-2410-827

Холодильник, газ. плиту, стиральную машину, старые, сломанные, вывезу сам. Т. 8-922-2450-033

Холодильники, газовые и электроплиты, батареи, ванны, старые металлические двери, решетки, аккумуляторы, вывезу сам. Т. 8-992-2357-318

Часы для личной коллекции: наручные, карманные, настенные, каминные в исправном и неисправном состоянии. Т. 8-922-3174-257

Чугунные радиаторы, б/у, 250 рублей/ребро. Т. 8-922-3236-942

Электродвигатель, б/у. Т. 8-922-6448-023

13.3 МЕНЯЮ

Памперсы для взрослых Тена Slip Plus Feel Dry, № 1(S), уп. 30 шт. - на пеленки, из расчета 2 пачки подгузников на 3 пач. пеленок, или по договоренности пачка на пачку, или продам 850 руб. Т. 8-922-6498-440

Петухи - на курочек. Т. 8-922-3182-655

ДЕТСКИЕ ТОВАРЫ

13.6 ПРОДАМ

3 платья, праздничные, белое, 500 руб., светло-розовое, 500 руб., розовое, 600 руб., возраст 6-8 лет. Т. 8-982-4574-050

Babyton колыбель, 5000 руб. Т. 8-919-4464-025

Happy Baby, 3 500 руб. Т. 8-922-3608-439

Автокресло детское, до 36 кг, для монтажа без крепления isofix, спинка снимается, б/у, в отличном состоянии, 2450 руб. Т. 8-922-3098-058

Автолюлька, 1 800 руб. Т. 8-932-3319-928

Бабка-Ёжка 299 руб. Т. 8-922-2413-389

Балдахин + бортики в кроватку, 500 руб. Т. 8-922-2418-623

Балетки, 1 тыс. руб. Т. 8-342-4144-671

Бандаж для удержания пупочного грыжевого дефекта, 500 руб. Т. 8-912-4954-014

Берет норка, 1 тыс. руб. Т. 8-922-3397-590

Ботинки демисезонные, 250 руб. Т. 8-922-3006-974

Ботинки лыжные, для девочки, р-р 37, новые, 1000 руб. Т. 8-922-6448-023

Ботинки развивающие, 1 300 руб. Т. 8-922-3866-336

Брюки и рубашка 4-5 лет, 550 руб. Т. 8-922-2451-607

Бутсы для зала, 550 руб. Т. 8-950-4773-917

Бутылочки, 700 руб. Т. 8-912-9877-940

Валенки на резиновой подошве, 800 руб. Т. 8-922-3397-590

Валенки самокатки, 800 руб. Т. 8-922-3158-139

Ванночки, 450 руб. Т. 8-922-3219-331

Велосипед 2-колесный для реб. возр. 5-8 лет, треб. поменять шину, недорого. Т. 8-922-3118-231

Велосипед трехколесный Дельфин, мото с тентом и качалкой (розовый), б/у, состояние хорошее, 500 руб. Т. 8-922-6448-023

Велосипед, 1 тыс. руб. Т. 8-922-3866-336

Велосипед, 3 тыс. руб. Т. 8-922-3039-478

Ветровка утепленная на 2 года, 300 руб. Т. 8-922-3104-968

Ветровка, 200 руб. Т. 8-922-3104-968

Ветровку, 500 руб. Т. 8-919-4578-219

Вещи весна-лето, на девочку 4-6 лет (рост 116-128), по символическим ценам. Подробно фото и цены в VK https://vk.com/album47499556_242687491 или звоните с 8.00 до 21.00 Т. 8-922-3080-818

Вещи на дев., возр. 7-9 лет, 2 куртки, д/с, лето, 2 пары сапог, д/с, хор. качество, в отл. сост., недорого. СРОЧНО! Т. 8-922-3206-921

Вещи на девочку, возраст 1-4 года, платья, туфли, курточки, колготки, кроссовки, кеды, сапоги, джинсы, кофты и т.д., 20-300 руб., и многое другое, все в хорошем сост. Т. 8-982-4574-050

Видеоняня Avent, 5 500 руб. Т. 8-922-3205-284

Вязаный медведь, 600 руб. Т. 8-963-0140-808

Глобусы, 210 руб. Т. 8-922-3130-457

Горнолыжные штаны, 700 руб. Т. 8-922-3193-616

Горочка для купания, 100 руб. Т. 8-922-3071-180

Горшок, 350 руб. Т. 8-922-3204-024

Д/с комбинезон-трансформер, нейтрального цвета, подходит для мальчика и девочки, рост 74 см, в хор. состоянии, 600 руб., торг. Т. 8-922-3516-422

Демисезонная куртка на ребёнка 5-8 лет, состояние хорошее, недорого. Т. 8-922-3006-781

Демисезонные кроссовки утепленные на липучке, 350 руб. Т. 8-982-2356-005

Дет. кроссовки, 300 руб. Т. 8-902-6329-096

Дет. сандалии, 200 руб. Т. 8-902-6329-096

Детская автомобильная подушка под шею, 400 руб. Т. 8-922-2450-464

Детская вешалка Карандаш, 1 тыс. руб. Т. 8-922-3212-725

Детская коляска (новая), 2 500 руб. Т. 8-922-3000-329

Детская коляска Lonex Bergamo 2 в 1, 13 тыс. руб. Т. 8-922-3130-499

Детская кроватка, 2 500 руб. Т. 8-922-3434-979

Детские вещи для мальчика Т. 8-922-3158-106

Детский горшок, 100 руб. Т. 8-922-3330-451

Детский диван, 1 тыс. руб. Т. 8-922-3095-217

Детский электромотоцикл, 1 500 руб. Т. 8-922-6442-466

Детское питание, 40 руб. Т. 8-922-6454-239

Джинсовка, 300 руб. Т. 8-922-2437-778

Джинсы на девочку, 200 руб. Т. 8-922-3221-346

Дождевик Elodie Details Бедуины новый, 1 900 руб. Т. 8-922-3130-499

Доска для пеленания, 600 руб. Т. 8-919-4950-323

Доска пеленальная, 600 руб. Т. 8-922-2418-623

Дутыши 32 р-р, 200 руб. Т. 8-922-3006-974

Жилет, 480 руб. Т. 8-922-3232-819

Закрытые туфли, 500 руб. Т. 8-922-6441-212

Зимние штаны, 1 600 руб. Т. 8-922-3235-646

Зонтик, 150 руб. Т. 8-922-3093-512

Игрушки, 50 руб. Т. 8-922-6864-079

Игрушки, Пони, 300 руб. Т. 8-922-3037-138

Капелла s802, 5 тыс. руб. Т. 8-922-3061-418

Кармашки для детского сада, 400 руб. Т. 8-902-7902-103

Качели детские Chicco Polly Swing Up, 4000 руб. Т. 8-919-4464-025

Кенгуру BabyStyle, 900 руб. Т. 8-922-3513-503

Коврик развивающий Baby Mix, 700 руб. Т. 8-922-3366-806

Коврик развивающий, 800 руб. Т. 8-922-6432-355

Коляска - трость Bambini Stillus, 3 тыс. руб. Т. 8-922-3202-063

Коляска Геоби Джосс, 5 тыс. руб. Т. 8-922-3353-083

Коляска весна - лето, 500 руб. Т. 8-950-4691-090

Коляска детская Jetem, 6 500 руб. Т. 8-922-3036-317

Коляска детская, 3 тыс. руб. Т. 8-922-3480-667

Коляска летняя, устойчивая, 4 двойных колеса, складывается в трость, дождевик, накомарник, укрытие для ног, подголовник, светло красно-бордовый цвет, в идеальном состоянии, 3000 руб., торг. Т. 8-982-2599-727

Коляска осень-весна, для девочки, чехол на ножки, москитная сетка, дождевик, 1200 руб., торг. Т. 8-982-4574-050

Коляска прогулочная Жетем Кастл, 3 тыс. руб. Т. 8-922-3875-460

Коляска, 2 500 руб. Т. 8-922-3828-788

Коляска, 3 500 руб. Т. 8-932-3354-924

Коляска, 4 тыс. руб. Т. 8-922-3456-764

Коляска, 9 тыс. руб. Т. 8-922-3042-636

Коляска, новая. 2в1, зима-лето, для дев., 3.7 тыс. руб., люлька с ручками достается. Т. 4-27-36

Коляска-трансформер Ricko Grand PC, 8 тыс. руб. Т. 8-922-3577-070

Коляску, 2 тыс. руб. Т. 8-922-3132-153

Комбез деми, 400 руб. Т. 8-922-3339-324

Комбинезон весна-осень (1-2 года), 250 руб. Т. 8-929-2319-079

Комбинезон весна-осень 6-9мес, 700 руб. Т. 8-902-8060-055

Комбинезон демисезонный, 1 600 руб. Т. 8-909-1133-344

Комбинезон детский (куртка + штаны), рост 128 см (на ребёнка 5-8 лет). Т. 8-922-3006-781

Комбинезон детский (цена за 1 шт), 500 руб. Т. 8-909-8266-909

Комбинезон для новорожденных на девочку, 1 300 руб. Т. 8-922-3186-061

Комбинезон конверт 0-2лет, 1 800 руб. Т. 8-922-3610-753

Комбинезон, 1 500 руб. Т. 8-922-3193-616

Комбинезон, 500 руб. Т. 8-922-6415-716

Комбинезоны, 150 руб. Т. 8-922-2437-778

Комплект горнолыжный, 2 тыс. руб. Т. 8-922-2400-411

Конверт розовый, с ручками, для реб. 0-4 мес., на овчине, 700 руб. в хор. сост., торг при осмотре. Т. 8-922-2440-402

Конверт-комбинезон Батик, очень удобный и практичный, от рождения, универсальный, зима-осень, натуральный мех, отстегивается, внутри х/б, в хорошем состоянии. Т. 8-982-4748-219

Коньки для мальчика, 800 руб. Т. 8-922-6454-276

Корсет Orto, грудо-поясничный, р-р М, на рост 135-140. Т. 8-922-3573-584

Костюм (Школьная форма), 750 руб. Т. 8-922-6450-054

Костюм весенний 86 р-р, 400 руб. Т. 8-922-3104-968

Костюм гусара, 500 руб. Т. 8-922-2437-778

Костюм зайчика, 500 руб. Т. 8-922-2437-778

Костюм на весну-осень, 200 руб. Т. 8-922-3105-334

Костюм с Мини до 4 лет, 350 руб. Т. 8-922-3104-968

Кофта, 200 руб. Т. 8-922-3646-505

Кофта, 200 руб. Т. 8-922-3646-505

Кофточка флисовая, 200 руб. Т. 8-922-3035-543

Кофточка, 100 руб. Т. 8-922-3104-968

Кроватка, 3 500 руб. Т. 8-922-3202-720

Кроватку + матрац, 3 тыс. руб. Т. 8-952-3176-055

Кровать, 500 руб. Т. 8-922-3575-337

Кроссовки Adidas, оригинальные, р-р 32, 1.5 тыс. руб. Т. 8-922-3573-584

Кроссовки Geox 1 тыс. руб. Т. 8-922-3205-284

Куртка д/с, на девочку, р-р 164 см, розовая с бело-черными вставками, б/у мало, состояние отличное, 800 рублей. Т. 8-922-3071-289

Куртка детская, 600 руб. Т. 8-922-3677-799

Куртка для дев., 7-9 лет, осень-весна, 700 руб., куртка лето, цв. белый, 7-8 лет, 500 руб., оч. красивые, почти новые, торг. Т. 8-922-3206-921

Куртка на мальчика деми р-р 140, 400 руб. Т. 8-922-3374-741

Куртка на мальчика, 500 руб. Т. 8-922-3223-442

Куртка осенняя, 700 руб. Т. 8-922-2451-607

Курточки дем. на мальчика 3г, 200 руб. Т. 8-922-3788-740

Матрас детский, 400 руб. Т. 8-922-3198-043

Матрасик в кроватку, 100 руб. Т. 8-922-3504-246

Мембранный комбез трансформер, 1 500 руб. Т. 8-922-3560-348

Мобиле на детскую кроватку, 1 тыс. руб. Т. 8-922-3516-939

Молокоотсос, 500 руб. Т. 8-922-3204-024

Молокоотсос, 800 руб. Т. 8-950-4474-380

Музыкальная игрушка-светильник Chicco, 2 тыс. руб. Т. 8-922-3205-284

Музыкальные игрушки, 150 руб. Т. 8-922-3104-968

Мягкие игрушки, 600 руб. Т. 8-922-3205-284

Мягкий утепленный комбинезон, 700 руб. Т. 8-922-3208-644

Наборы для первоклассника, 300 руб. Т. 8-922-3130-457

Нарядное платье, 1 тыс. руб. Т. 8-922-6442-472

Нарядное платье, внутри х/б подклад, состояние идеальное, 98?104 см (2?4 года). Т. 8-982-4748-219

Натуральная кожа, 400 руб. Т. 8-922-2451-607

Натуральная кожа, 600 руб. Т. 8-922-2451-607

Новые топотульки, 200 руб. Т. 8-922-3208-644

Новый флисовый комбинезон, 1 тыс. руб. Т. 8-922-3208-644

Обувь для малышки 19 размер, 350 руб. Т. 8-963-0209-090

Обувь на мальчика 30 р-р, 700 руб. Т. 8-963-0209-090

Обувь на ребенка, мальчика, возр. 1-2 года, недорого. Т. 8-922-3093-148

Обувь, 2 тыс. руб. Т. 8-922-2433-295

Одежда дет., на дев., 1-4 года, обувь, в хорошем сост., недорого. Т. 8-922-3182-117

Одежда для девочки от 0-6 мес, 50 руб. Т. 8-932-3313-946

Одежда для мальчика 3-4 года 104 рост, 500 руб. Т. 8-963-0209-090

Одежда для мальчика 92-94 см 2-3 года, 800 руб. Т. 8-963-0209-090

Одежда на мальчика и на девочку Т. 8-922-2423-926

Одеяла детские, 150 руб. Т. 8-922-3006-974

Ортопедическая подушка для младенцев топ-110, 200 руб. Т. 8-922-3347-275

Ортопедические сандалики 24, 500 руб. Т. 8-922-3035-543

Палатка детская, 500 руб. Т. 8-922-3411-048

Пальто д/с, болонь, на дев., р-р 164-170 см, цвет красный с синими вставками, б/у мало, состояние отличное, 1000 рублей. Т. 8-922-3071-289

Пальто, драп., цв. красный, для дев. 1-2 класса. Т. 8-922-6410-566

Пиджак, жилет, двое брюк на школьника 1 - 2 класс Т. 8-922-3158-139

Платье 9-12 мес, 200 руб. Т. 8-922-3299-839

Платье для девочки, на возраст примерно 7-11 лет, очень красивое. Т. 8-922-2440-402

Платье для торжества для девочки от 6 до 15 лет, 500 руб. Т. 8-922-3224-775

Платье нарядное, цв. розовый, в очень хорошем состоянии, на дев., возр. 6-9 лет, 1 тыс. руб., торг. Т. 8-922-3118-231

Платье праздничное для девочки 5-10 лет, 500 руб. Т. 8-922-3224-775

Платье рост 116-122 Т. 8-922-3233-361

Платье, 500 руб. Т. 8-922-3193-616

Платья на выпускной в д/с, есть белое и нежно-розовое, розовое, ростовка на 122. Т. 8-922-3573-584

Плащ зимний ярко-голубой, 500 руб. Т. 8-922-3224-775

Подгузники Pampers New Baby Dry, 600 руб. Т. 8-922-6425-330

Подушка, 300 руб. Т. 8-922-3767-404

Поильник-непроливайка Avent, 700 руб. Т. 8-932-3359-466

Полуботинки Ecco, 800 руб. Т. 8-922-2442-888

Прыгунки Bright Starts Африка, 1 700 руб. Т. 8-922-2438-108

Пуховка Msgm оригинал, 2 700 руб. Т. 8-922-3205-284

Рабочие тетради для 3 класса Л. Г. Петерсон, 550 руб. Т. 8-922-3761-068

Развивающаяся игрушка-книжка в коляску, 200 руб. Т. 8-922-3359-023

Развивающий домик, 150 руб. Т. 8-922-3204-024

Развивающий коврик, 1 тыс. руб. Т. 8-932-3358-802

Резиновые сапоги с натуральным мехом, 780 руб. Т. 8-922-2451-607

Роликовые коньки, р-р 35-38, 800 руб. Т. 8-922-3547-447

Рубашки в отличном состоянии, 60 руб. Т. 8-922-2423-926

Рюкзак переноска, 1 тыс. руб. Т. 8-922-3639-404

Сандалии Adidas р.36, новые, 1 тыс. руб. Т. 8-922-3701-807

Сандалии детские, ортопедические, р-р 34. Т. 8-922-3006-781

Санки для двойни, с чехлами, 1000 руб., матрасики, по 500 руб., одеяла, подушки, плед, постельное белье по договоренности, есть одежда, обувь на девочек с 0 до 3-4 лет. Что-то отдам просто так. Т. 8-922-6410-414

Санки, 3 тыс. руб. Т. 8-982-2402-827

Санки, 600 руб. Т. 8-922-3242-639

Санки, 600 руб. Т. 8-932-3319-928

Санки-коляска Ника 7-2, 4 500 руб. Т. 8-922-3560-348

Санки-трансформер Т. 8-922-6463-608

Сапоги для дев., цв. корич., весна, р-р 33, сапоги серые, р-р 34, осень, оч. красивые, в отл. сост., по 500 руб., торг. Т. 8-922-3206-921

Сапоги резиновые Т. 8-922-3233-361

Сапоги резиновые, 2 пары, цвет жёлтый и зелёный, одна пара/250 руб. Т. 8-922-2457-683

Сапоги резиновые, 500 руб. Т. 8-922-3261-126

Сапоги, 480 руб. Т. 8-922-3232-819

Сапоги, 500 руб. Т. 8-922-3397-590

Сапожки детские Demar 24-25, 300 руб. Т. 8-922-3035-543

Сапожки детские, 500 руб. Т. 8-922-3677-799

Сапожки, 300 руб. Т. 8-922-3105-334

Слинг, кенгуру, 350 руб. Т. 8-922-2445-065

Снежок Т. 8-902-6491-832

Сноубутсы, 500 руб. Т. 8-922-3205-284

Собака мягкая большая, 700 руб. Т. 8-922-3866-336

Сортер Fisher Price Первые Кубики Малыша, 700 руб. Т. 8-922-3012-094

Спанч Боб, 100 руб. Т. 8-922-3767-404

Стерилизатор для бутылочек, 2 тыс. руб. Т. 8-922-3047-470

Стул для кормления Bertoni, 1 тыс. руб. Т. 8-919-7024-300

Стульчик для кормления Jetem, 3 тыс. руб. Т. 8-932-3341-318

Стульчик для кормления, 1 300 руб. Т. 8-912-7880-107

Стульчик для кормления, 1 500 руб. Т. 8-922-6404-137

Стульчик для кормления, 3 500 руб. Т. 8-922-3200-677

Стульчик для кормления, 5 500 руб. Т. 8-922-3320-958

Сумка переноска детская, 1 тыс. руб. Т. 8-922-3516-939

Сумка переноска, 200 руб. Т. 8-922-3583-993

Сумка-переноска, 650 руб. Т. 8-922-3657-531

Термометр бесконтактный инфракрасный для детей, 1 490 руб. Т. 8-922-6894-832

Тигр, 1 300 руб. Т. 8-922-3767-404

Туфельки 13 р-р, 100 руб. Т. 8-922-3104-968

Туфельки 17 см, 300 руб. Т. 8-922-3104-968

Туфельки 22 р-р, 200 руб. Т. 8-922-3104-968

Туфельки 25 р-р, 100 руб. Т. 8-922-3104-968

Туфли 14 р-р, 50 руб. Т. 8-922-3104-968

Туфли для бальных танцев, 800 руб. Т. 8-932-3319-010

Туфли кожаные 25, 300 руб. Т. 8-922-3035-543

Туфли на девочку, 800 руб. Т. 8-922-6441-212

Туфли на мальчика, 500 руб. Т. 8-922-3260-373

Форма школьная для девочки, для Гимназии, жилека бордовая, 2 шт., жилетка серая, 2 шт. (одна с шевроном), юбка серая, сарафан серый. Т. 8-922-2440-402

Футболка на мальчика с длинным рукавом, 100 руб. Т. 8-922-3261-126

Ходунки-каталка, 700 руб. Т. 8-922-2438-108

Цепочная карусель Т. 8-922-3397-934

Цифра 1, 500 руб. Т. 8-922-6460-758

Шапка и манишка, 500 руб. Т. 8-922-3097-113

Шортики для девочки, 100 руб. Т. 8-922-3035-543

Шорты на мальчика, 100 руб. Т. 8-922-3261-126

Штаны на лямках, 600 руб. Т. 8-922-2467-171

Щенячий патруль Маршал, 800 руб. Т. 8-922-3037-138

13.7 КУПЛЮ

Детские пупсики, куклы, конструкторы периода СССР, детский трёхколёсный велосипед, педальную лошадку или педальную машинку и др. детские игрушки. Т. 8-922-3174-257

СПОРТТОВАРЫ

13.8 ПРОДАМ

Авиамодельные моторы, 3 500 руб. Т. 8-922-6417-167

Багажник задний, 400 руб. Т. 8-922-3197-330

Балансир, 40 руб. Т. 8-929-2317-603

Баскетбольный мяч, 400 руб. Т. 8-929-2335-431

Беговая дорожка Larsen GLP-3205, в отличном состоянии, 25 тыс. руб. Т. 8-912-8789-532

Боксёрские лапы Espada, 400 руб. Т. 8-919-4943-209

Боксёрский шлем Green Hill, 500 руб. Т. 8-919-4943-209

Ботинки для прыжков на лыжах, 15 тыс. руб. Т. 8-922-2437-745

Ботинки лыжные Fischer, 3 тыс. руб. Т. 8-922-2436-999

Ботинки лыжные Адидас, коньковый ход, размер 8, цвет черный, б/у, в отл. состоянии, 5000 руб. Т. 8-922-3634-630

Ботинки лыжные, 700 руб. Т. 8-922-3284-379

Бур рыбацкий, 150 мм. Т. 8-922-3658-691

Бутсы Nike Tiempo, 650 руб. Т. 8-950-4773-917

Бушлат утеплённый, 500 руб. Т. 8-982-4905-595

Велосипед 2-колесный для реб. возр. 5-8 лет, треб. поменять шину, недорого. Т. 8-922-3118-231

Велосипед, 2 тыс. руб. Т. 8-922-3045-103

Гармин, 12 тыс. руб. Т. 8-922-3580-040

Гирька 32, 1 тыс. руб. Т. 8-922-3701-794

Горнолыжные ботинки, 10 тыс. руб. Т. 8-982-4911-073

ПОДАТЬ ОБЪЯВЛЕНИЕ В «ЧИ» ЛЕГКО! >222-68 НА ЭЛЕКТРОННУЮ ПОЧТУ bo@chaint.ru 8-922-3122-226 КРУГЛОСУТОЧНО НА САЙТЕ chaint.ru В ГРУППЕ ВК vk.com/chaint В РЕДАКЦИИ ул. Мира, 1А Объявления в текущий номер **принимаются до 14:00 вторника.** Купон и правила подачи объявлений **на стр.10**

Горные лыжи, 15 тыс. руб. Т. 8-922-2438-108

Детские горнолыжные ботинки, 3 тыс. руб. Т. 8-902-8304-870

Катамаран Белрафт до 6 к., 40 тыс. руб. Т. 8-922-2452-476

Коньки СССР, 500 руб. Т. 8-908-2667-580

Коньки и сумка для них, 2 тыс. руб. Т. 8-950-4717-789

Коньки мужские, 500 руб. Т. 8-922-3147-242

Коньки фигурные Risport RF3, 10 тыс. руб. Т. 8-922-3205-665

Коньки фигурные детские, 1 тыс. руб. Т. 8-922-6411-911

Коньки, 500 руб. Т. 8-952-6548-449

Коньки, 550 руб. Т. 8-922-3815-696

Коньки-ролики, 2 тыс. руб. Т. 8-922-3641-575

Лодка резиновая Омега-1.5, в хорошем состоянии, 4 тыс. руб. Т. 89-222-3087-132

Лыжи деревянные, с ботинками, размер 37. Т. 8-922-3658-691

Лыжи пластиковые, 700 руб. Т. 8-982-4905-595

Лыжи спортивные беговые под конёк полупрофессионал, 8 тыс. руб. Т. 8-922-3354-700

Лыжные ботинки Spine, 3 тыс. руб. Т. 8-922-3677-791

Мяч баскетбольный, 400 руб. Т. 8-982-4905-595

Навигатор Garmin eTrex 10, 7 тыс. руб. Т. 8-922-3236-503

Навигатор Garmin eTrex Venture HC, 6 тыс. руб. Т. 8-902-8083-337

Плащ рыбацкий, новый, с капюшоном, р-р 50-52, цв. серо-зеленый. Т. 8-922-3243-446

Роликовые коньки, 1 300 руб. Т. 8-922-3204-024

Садок для рыбалки 2 шт (цена за оба), 500 руб. Т. 8-982-4905-595

Самодельная штанга Т. 8-922-3036-149

Сапоги-бахилы, 200 руб. Т. 8-982-4905-595

Сертификат в спортивный магазин RedFox, 1 850 руб. Т. 8-912-7885-667

Силовой тренажер Atemi, 5 999 руб. Т. 8-925-1517-632

Скейтборд, 1 100 руб. Т. 8-908-2667-580

Снаряжение для подводной охоты, новое и б/у. Т. 8-922-3212-795

Сноуборд, 8 тыс. руб. Т. 8-932-3319-928

Спиннинг с катушкой, б/у. Т. 8-922-3658-691

Спиннинг, с катушкой, б/у, цена договорная. Т. 8-922-3658-691

Спортивная детская стенка, 3 500 руб. Т. 8-922-3600-060

Старт-шоссе, 10 тыс. руб. Т. 8-922-6442-248

Стул-тренажер, 2 тыс. руб. Т. 8-967-9044-225

Тренажер-эспандер пружинный, 300 руб. Т. 8-982-4905-595

Турник с кольцом для спорт. груши, 8 690 руб. Т. 8-966-0280-107

Фигурные коньки Jackson Elle размер 12.5, 4 тыс. руб. Т. 8-922-3070-089

Щитки Т. 8-932-3342-310

Ящик рыболова, 500 руб. Т. 8-908-2667-580

ТЕХОБОРУДОВАНИЕ
14.1 ПРОДАМ
РУБРИКА ПЛАТНАЯ

2 небольших плуга для мотоблока или лошади, отвал в разные стороны, 1000 руб./оба, 600 руб./один. Т. 8-922-2400-329, 29-237

Агрегат отопительный, 26 тыс. руб. Т. 8-922-3241-206

Б/у перфоратор Bosch GBH 4-32 DFR Professional, функции: сверление, ударное сверление, долбление, вес 4.7 кг, мощность 900 Вт, есть реверс и плавная регулировка оборотов, 12 тыс. руб. Т. 8-919-4911-960

Баллоны, 6 тыс. руб. Т. 8-909-1129-054

Бензопила Урал, Дружба, Альпина, Карвер, Husqvarna, 4 тыс. руб. Т. 8-982-4906-947

Бензопила, 3 тыс. руб. Т. 8-922-3353-032

Бетономешалка Прораб, на 6 ведер бетона, б/у мало, бережная эксплуатация, в отличном состоянии, недорого. Т. 8-922-3237-229

Бетономешалка Прораб, на 6 ведер бетона, б/у мало, в отличном состоянии, бережная эксплуатация. Т. 8-922-3237-229

Бетономешалка, б/у оч. мало, в отл. сост. Т. 8-922-3412-680

Блок контрольно-пусковой С2000-кпб, 1 300 руб. Т. 8-922-3188-824

Бормашина Гном-2, 2 500 руб. Т. 8-922-3429-994

Вакуумный упаковщик, 2 500 руб. Т. 8-922-2459-459

Весы электронные, торговые M-er 322. Т. 8-922-3412-184

Газовый баллон, 50-литровый, исправный, 1000 руб. Т. 8-922-4233-254

Гильотина, 70 тыс. руб. Т. 8-922-2443-259

Долбежка Энкор, 5 тыс. руб. Т. 8-922-3346-070

Заточная машина SBM PBG-131, 1 300 руб. Т. 8-922-6429-885

Картофелечистка МОК-300 (300 кг картофеля в час), б/у, недорого Т. 8-922-3205-068

Катушки для кабеля, 1 500 руб. Т. 8-982-4906-947

Кислородный баллон 5 литров, 2 200 руб. Т. 8-919-7194-878

Ключи рожковые и разводной, 700 руб. Т. 8-929-2330-877

Комбинированный станок Omersan 05, 33 900 руб. Т. 8-922-6429-885

Корзинка для сварки, 60 руб. Т. 8-922-6408-729

Котел дровяной, 19 500 руб. Т. 8-922-6475-264

Массажная складная кушетка, с вырезом для лица, 6800 руб. Т. 8-922-3361-432

Модуль защиты электродвигателя Grundfos UPS Serie, 3 тыс. руб. Т. 8-922-3188-824

Набор инструментов, 3 тыс. руб. Т. 8-932-3319-928

Насос скважинный Grundfos, 119 тыс. руб. Т. 8-922-3239-997

Паяльная станция Lukey 702, 3 500 руб. Т. 8-922-2418-876

Пилки для лобзика Bosch T118в, 520 руб. Т. 8-922-3239-997

Пневматическая угловая зачистная машинка, 7 тыс. руб. Т. 8-922-5841-319

Пневмошлифмашинка, 2 тыс. руб. Т. 8-922-3042-869

Поисковый магнит в виде шайбы, диам. 105 мм, выс. 32 мм. Отрывное усилие 500 кг. Новый, 6800 руб. Т. 8-922-3701-612

Припой для твердой пайки, 3 500 руб. Т. 8-912-9860-007

Проверка качества питьевой воды (Солемер), 600 руб. Т. 8-922-2450-464

Проволока для полуавтомата, 2 тыс. руб. Т. 8-922-3092-223

Пульт контроля и управления С2000, 2 500 руб. Т. 8-922-3188-824

Редукторы для сварки, 700 руб. Т. 8-922-2404-200

Рубанок Р-110/1000М, новый, с паспортом. СРОЧНО! Т. 8-922-3521-228

Светильники ЛПО 2Ч40, дроссель бонус, 200 руб. Т. 8-922-6475-084

Станок токарный Универсал ТШ-3, 35 тыс. руб. Т. 8-922-3590-707

Стремянку, 2 тыс. руб. Т. 8-922-6442-752

Ступенчатое сверло для сверл. отвер. от 4 до 32 мм, 1 999 руб. Т. 8-922-3005-133

Таль ручная, 18 тыс. руб. Т. 8-922-3241-206

Твердотопливный котел код12 12Кв, 27 тыс. руб. Т. 8-922-3135-829

Фрезер Makita RP2300FC, 12 тыс. руб. Т. 8-922-3346-070

Шерстобитка, 35 тыс. руб. Т. 8-902-6372-699

Штукатурная станция, 80 тыс. руб. Т. 8-922-3089-991

Шуруповерт, 6 500 руб. Т. 8-922-3173-773

Электродвигатель 220/380 Вт, асинхронный, 1400 об/мин., 1000 руб. Т. 8-922-3701-612

Электроды сварочные ОК 48.04, 1 500 руб. Т. 8-922-2462-378

Электрорубанок, 2 500 руб. Т. 8-908-2667-586

15. Трактор Т-16, можно в нераб. сост. Т. 8-922-2430-917

АВТОТРАНСПОРТ
15.1 ПРОДАМ
ОБЪЯВЛЕНИЯ О ПРОДАЖЕ/ОБМЕНЕ/ПОКУПКЕ/АРЕНДЕ ИНОМАРОК БЕЗ ПРОБЕГА ПО РФ, БОЛЬШЕГРУЗНЫХ АВТОМОБИЛЕЙ, А ТАКЖЕ А/М ГАЗЕЛЬ ВСЕХ МОДЕЛЕЙ – ПЛАТНЫЕ

АВТОКЛИМАТ
Автомобильные рефрижераторы, автономные предпусковые отопители, автокондиционеры. Установка, ремонт, заправка. Т. 8-922-3092-202

Actyon sports пикап, 08 г/в, дизель 36000 км, МКПП, подключаемый полный привод, АБС, ЭСП, подогрев зеркал, дворников, сидений. Т. 8-922-3388-424

Actyon ssangyong, рамный кроссовер, дизель, АКПП, подключаемый полный привод, АБС, ЕСП, ЕБД, и т.д., кожа, 8 подушек безопасности, высокая проходимость, система активной стабилизации. Т. 8-922-3388-424

Audi Q5 2.0 AT, 2009, 150 000 км, 843 тыс. руб. Т. 8-904-8485-490

BAW Tonik 4 Euro на запчасти, 80 тыс. руб. Т. 8-932-3319-010

BMW K1200RS, 280 тыс. руб. Т. 8-922-3101-664

Chery Very 1.5 MT, 2012, 55 000 км, 220 тыс. руб. Т. 8-922-3500-809

Chevrolet Aveo 1.2 MT, 2005, битый, 88 000 км, 110 тыс. руб. Т. 8-922-3097-412

Chevrolet Aveo 1.2 MT, 2008, 107 350 км, 260 тыс. руб. Т. 8-922-3235-484

Chevrolet Aveo 1.4 MT, 2008, 64 км, 265 тыс. руб. Т. 8-992-2052-338

Chevrolet Aveo 1.4 MT, 2010, 97 000 км, 270 тыс. руб. Т. 8-922-3045-097

Chevrolet Aveo 1.6 AT, 2014, 22 000 км, 450 тыс. руб. Т. 8-904-8491-454

Chevrolet Aveo, 05 г.в., в отл. сост., своевременное обслуживание, бережная эксплуатация, ухоженный салон, седан, не битый, дв. 1.4 л, коробка автомат, бортовой компьютер, подушки безопасности, ABS, ГУР, ЦЗ, ЭСП, музыка, сигнализация, тонировка, антикор, литые диски, без вложений, торг, обмен, кредит. Т. 8-922-3027-452

Chevrolet Cobalt, 15 г/э, куплен в конце 14 г, цвет черный, комплектация LTZ, АКПП (6-ступ.), дв. 1,5 л (105 л.с. цепь), 4 ЭСП, ГУР, кондиционер, ABS, ПТФ, эл. зеркала с подогревом, подогрев сидений, 2 подушки безопасности, ЦЗ, сигнализация с а/запуском, лифт водительского сидения, штатная магнитола, состояние отличное, бережная эксплуатация, без ДТП, чистый, ухоженный салон, своевременное ТО. Т. 8-992-2052-338

Chevrolet Cruze 1.6 MT, 2013, 32 000 км, 505 тыс. руб. Т. 8-922-3524-868

Chevrolet Lacetti 1.4 MT, 2008, 118 000 км, 255 тыс. руб. Т. 8-922-6402-252

Chevrolet Lacetti 1.4 MT, 2008, 91 000 км, 289 тыс. руб. Т. 8-922-6459-290

Chevrolet Lacetti 1.6 MT, 2005, 166 000 км, 245 тыс. руб. Т. 8-922-6402-252

Chevrolet Lacetti 1.6 MT, 2005, 167 000 км, 250 тыс. руб. Т. 8-902-8394-134

Chevrolet Lacetti 1.6 MT, 2008, 90 000 км, 285 тыс. руб. Т. 8-922-0806-375

Chevrolet Lacetti, 08 г/в, седан, цв. черный, дв. 1.4, 95 л. с., пр. 118 тыс. км, ГУР, ABS, эл/зеркала, тонировка, защита двиг., сигнал., ЦЗ, в отл. сост. Т. 8-902-7942-282

Chevrolet Lacetti, 08г/в, цвет серебро, дв. 1,6 л (109 л.с.), МКПП, пр. 118 тыс. км, ГУР, 2 ЭСП, ABS, кондиционер, эл. зеркала с подогревом, 2 подушки безопасности, штатная музыка MP3, лифт водительского сидения, тонировка, защита двигателя, сигнализация, центральный замок, в отличном состоянии, чистый, ухоженный салон. Т. 8-992-2052-338

Chevrolet Lanos 1.5 MT, 2007, 115 000 км, 95 тыс. руб. Т. 8-922-3233-461

Chevrolet Lanos, 08 г.в., в отл. сост., 1 владелец, сервисное обслуживание, бережная эксплуатация, чистый ухоженный салон, в авариях не участвовал, дв. 1.5 л, пробег 59 тыс. км, родной, ГУР, ЭСП, центральный замок, кондиционер, музыка, сигнализация с а/з, противотуманки, защита двигателя, антикор, полностью обслужен, вложений не требует. Т. 8-922-3027-452

Chevrolet Niva 1.6 MT, 2015, 39 000 км, 529 тыс. руб. Т. 8-922-3133-931

Chevrolet Niva 1.7 MT, 2007, 127 000 км, 245 тыс. руб. Т. 8-919-4492-015

Chevrolet Niva 1.7 MT, 2009, 103 000 км, 245 тыс. руб. Т. 8-922-3182-651

Chevrolet Niva 1.7 MT, 2011, 114 000 км, 300 тыс. руб. Т. 8-922-3137-855

Chevrolet Niva 1.7 MT, 2017, 1 км, 585 тыс. руб. Т. 8-922-3133-931

Chevrolet Niva 1.8 MT, 2008, 100 км, 255 тыс. руб. Т. 8-982-4855-969

Chevrolet Niva, 03 г/в, пробег 230 тыс. км, цвет белый, 2 ЭСП, ГУР, состояние хорошее, 150 тыс. руб., торг уместен, или меняю на гараж на Основном. Т. 8-922-3017-875

Chevrolet Niva, 05 г/э, ГУР, 2 ЭСП, ЦЗ, музыка MP3+USB, локера, антикор, в отл. сост., чистый ухоженный салон. Т. 8-992-2052-338

Chevrolet Niva, 13 г/э, 1 хозяин, пр. 51 тыс. км, ГУР, 2 ЭСП, ЦЗ, эл. зеркала с подогревом, сигнализация с а/з, Starline, музыка MP3+USB, локера, антикор, в отл. сост., бережная экспл., без ДТП, чистый ухоженный салон, родной ПТС, своевременное ТО. Т. 8-992-2052-338

Chevrolet Niva, 14 г.в., в отл. сост., не битый, не крашеный, своевременное обслуживание, бережная эксплуатация, ухоженный салон, ГУР, ЦЗ, ЭСП, электрозеркала, музыка, сигнализация, антикор, защита двигателя, литые диски. Авто полностью обслужен, вложений не требует. Т. 8-922-3027-452

Chevrolet Niva, 16 г/в, дв. 1.7 л (80 л.с.), новый, без пробега, цвет лаванда, очень красивый, не маркий, ГУР, 2 ЭСП, электрозеркала с подогревом, защита двигателя, центральный замок, коврики в салон, локера. Т. 8-992-2052-338

Chevrolet Niva, 2012 г/в, пр. 72 тыс. км, ГУР, 2 ЭСП, ЦЗ, электрозеркала с подогревом, сигнализация, музыка MP3+USB, локера, антикор, фаркоп, антикор, в отл. сост., бережная эксплуатация, чистый ухоженный салон, родной ПТС, своевременное ТО, вложений не требует. Т. 8-902-7942-282

Chevrolet Niva, 2014 г.в., в отл. сост., не битый, не крашеный, своевременное обслуживание, бережная эксплуатация, ухоженный салон, ГУР, ЦЗ, ЭСП, электрозеркала, музыка, сигнализация, антикор, защита двигателя, литые диски, полностью обслужен, вложений не требует. Т. 8-922-3027-452

Chevrolet Spark 0.8 MT, 2007, 165 000 км, 130 тыс. руб. Т. 8-922-3795-114

Daewoo Matiz 0.8 MT, 2009, 80 000 км, 115 тыс. руб. Т. 8-922-3235-484

Daewoo Nexia 1.6 MT, 2008, 70 000 км, 110 тыс. руб. Т. 8-908-2664-148

Daewoo Nexia 1.6 MT, 2009, 105 500 км, 172 тыс. руб. Т. 8-922-2466-611

Daewoo Nexia 1.6 MT, 2011, 5 000 км, 195 тыс. руб. Т. 8-922-6440-226

Daewoo Nexia, 09 г/в, цв. черный, ст/подъем., ГУР, не битый. Т. 8-922-3180-365

Daewoo Nexia, 11 г/в, дв. 1.6 л. (109 л.с), цв. черный, пр. 50 тыс. км., ГУР, кондиционер, ЦЗ, музыка MP3 +USB, тонировка, защита двигателя, антикор, состояние отличное, бережная эксплуатация, без ДТП, чистый ухоженный салон. Т. 8-902-7942-282

Daewoo Nexia, 2008 г.в., двигатель 1.6, 108 л.с., цвет песочно-бежевый (золотистый), торг у капота. Т. 8-922-2415-177

Datsun on-Do, в отл. сост., куплен у дилера в 2015 году, седан, не битый, не крашеный, 1 собственник, бережная эксплуатация, ухоженный салон, бортовой компьютер, подушки безопасности, ABS, ГУР, климат-контроль, подогрев сидений, музыка, сигнализация, антикор, защита двигателя, без вложений. Торг, обмен, кредит. Т. 8-922-3027-452

FIAT Albea 1.4 MT, 2010, 72 000 км, 235 тыс. руб. Т. 8-982-2341-722

Fiat Albea, 2010 г.в., в отличном состоянии, седан, не битый, не крашеный, 1 хозяин, бережная эксплуатация, своевременное обслуживание, подушки безопасности, ABS, ГУР, ЦЗ, ЭСП, кондиционер, музыка, тонировка, ПТФ, защита двигателя, антикор, торг, обмен, кредит. Т. 8-922-3027-452

Ford C-MAX 1.8 MT, 2008, 140 000 км Т. 8-919-4700-911

Ford Fiesta, 07 г/в, дв. 1.4, 80 л. с., ГУР, MP3, ABS, 2 ЭСП, 2 подушки безоп., парктроник, сигнал., чистый ухож. салон, своеврем. ТО. Т. 8-992-2052-338

Ford Focus 1.6 AMT, 2011, 75 000 км, 475 тыс. руб. Т. 8-922-3243-977

Ford Focus 1.6 MT, 2007, 142 000 км, 280 тыс. руб. Т. 8-922-6429-414

Ford Focus 1.6 MT, 2008, 110 000 км, 308 тыс. руб. Т. 8-922-6403-052

Ford Focus 1.6 MT, 2012, 45 000 км, 550 тыс. руб. Т. 8-906-8873-484

Ford Focus, 07 г/в, дв. 1.4 (80 л.с), пр. 149 тыс. км, ГУР, 2ЭСП, ЦЗ, ABS, ПТФ, кондиционер, сигнализация с а/з, 2 подушки безопасности, подогрев передних сидений, музыка MP3, защита картера, рейлинги. Т. 8-902-7942-282

Ford Focus, 2010 г/в, седан, цвет темно-синий, МКПП 1.8, 370 тыс. руб. Т. 8-922-3701-417

Ford Fusion, родной ПТС, 2007 г/в, в отличном состоянии, богатая комплектация, кузов хетчбэк, цв. серый, МКПП, дв. 1,6 л, 100 л/с, родной пробег 107 тыс. км, ГУР, ABS, EBD, BAS, 6SRS, климатконтроль, электрозеркала, салон чистый, не протертый, подогревы сидений, лобового стекла, стеклоподъёмники, музыка, сигнализация, защита двигателя, литые диски, кож. руль, противотуманки, бережная эксплуатация, без вложений, торг, обмен, кредит. Т. 8-922-3027-452

Ford Fusion, родной ПТС, 2008 г/э, в отличном состоянии, богатая комплектация, кузов хетчбэк, цв. серый, МКПП, дв. 1,4 л, 80 л/с, родной пробег 92 тыс. км, ГУР, ABS, EBD, BAS, 6SRS, кондиционер, электрозеркала, салон чистый, не протертый, подогревы сидений, лобового стекла, стеклоподъёмники, музыка, сигнализация, защита двигателя, литые диски, кож. руль, противотуманки, бережная эксплуатация, без вложений, торг, обмен, кредит. Т. 8-922-3027-452

Ford Mondeo 2.0 MT, 2006, 342 000 км, 400 тыс. руб. Т. 8-922-2457-959

Ford Ranger 2.5 MT, 2008, 11 000 км, 250 тыс. руб. Т. 8-996-6936-706

Ford Transit 2.5 MT, 1998, 309 000 км, 200 тыс. руб. Т. 8-922-3079-863

Geely MK 2012г.в. в отличном состоянии, седан, не битый не крашеный, дв. 1.5 литра, МКПП, подушки безопасности, ABS, ГУР, 4 ЭСП, ЦЗ, подогревы сидений, кондиционер, музыка, сигнализация, тонировка, антикор, ПТФ, защита двигателя, полностью обслужен, вложений не требует. Торг, обмен, кредит. Т. 8-922-3027-452

Geely MK Cross 1.5 MT, 2012, 65 000 км, 275 тыс. руб. Т. 8-922-6402-252

Geely MK Cross, 12 г.в., в отличном состоянии, универсал, не битый не крашеный, дв. 1.5 литра, МКПП, подушки безопасности, ABS, ГУР, 4ЭСП, ЦЗ, подогревы сидений, кондиционер, музыка, сигнализация, тонировка, антикор, ПТФ, защита двигателя, литые диски, полностью обслужен, вложений не требует. Торг, обмен, кредит. Т. 8-922-3027-452

Geely MK Cross, 12 г/в, цв. снежка, дв. 1.5 л, пр. 63 тыс. км, ГУР, 4 ЭСП, кондиционер, ABS, 2 подушки безопасности, ЦЗ, сигнализация с а/з, ПТФ, литые диски R-16, тонировка, антикор, в отличном состоянии. Т. 8-902-7942-282

Geely MK Cross, 13 г/в, цв. серебр., 1 хоз., пр. 66 тыс. км, дв. 1.5, 94 л .с., комп. люкс, ГУР, кондиц., 4 ЭСП, ПТФ, ABS, 2 подушки безоп., ЦЗ, сигнал. с а/запуском, парктроник, тонировка, антикор, в отл. сост., бережная эксплуат., чистый ухож. салон, своеврем. ТО по регламенту. Т. 8-992-2052-338

Geely MK, 12 г/в, 1 хоз., цв. серый, пр. 75 тыс. км, ГУР, 4 ЭСП, ABS, кондиц., ПТФ, ЦЗ, сигнал. с а/з, 2 подушки безоп., музыка MP3+USB, тонировка, в отл. сост. Т. 8-902-7942-282

Geely MK, 12 г/в, 1 хозяин, цв. серый, пр. 50 тыс. км., дв. 1.5 (94 л.с), ГУР, кондиционер, 4ЭСП, ABS, ПТФ, ЦЗ, сигнализация, 2 подушки безопасности, музыка MP3 + USB, эл/зеркала с подогревом, литые диски R15, состояние отличное, бережная эксплуатация, без ДТП, чистый ухоженный салон. Т. 8-902-7942-282

Geely Mk Cross, 13 г.э., 1 хозяин, дв. 1,5 л (94 л.с.), пр. 53 тыс. км, ГУР, кондиционер, 4 ЭСП, ABS, ПТФ, ЦЗ, кожаный салон, сигнализация с а/запуском, эл/люк, эл. зеркала с подогревом, музыка MP3+USB, лит. диски R16, рейлинги, тонировка, в отл. сост., бережная эксплуатация, без ДТП, чистый ухоженный салон. Т. 8-902-7942-282

Great Wall CC, 2011 г/э, 1 хозяин, пр. 142 тыс. км, дв. 2.0 л, ЦЗ, 4WD, ABS, ГУР, 4 ЭСП, ПТФ, климат-контроль, музыка MP3, 2 ПБ, подогрев сидений, парктроник, рейлинги, эл/зеркала с подогревом, чистый и ухоженный салон, своевременное ТО. Т. 8-992-2052-338

Great Wall Hover 2.4 MT, 2011, 36 000 км, 590 тыс. руб. Т. 8-919-4940-479

Honda Civic 1.6 MT, 1992, 300 км, 33 тыс. руб. Т. 8-909-1047-418

Honda Civic 1.8 MT, 2008, 150 000 км, 500 тыс. руб. Т. 8-922-2452-727

Hyundai Accent, в отл. сост., 07 г/в, не битый, 2 хозяин, родной ПТС, своевременное обслуживание, бережная эксплуатация, ухоженный салон, дв. 1.5 литра, АКПП, ГУР, музыка, защита двигателя, вложений не требует. Т. 8-922-3027-452

Hyundai Accent, в отличном состоянии, 07 г/в, не битый, 2 хозяин, родной ПТС, своевременное обслуживание, бережная эксплуатация, ухоженный салон, дв. 1.5 литра, АКПП, ГУР, музыка, защита двигателя, вложений не требует, торг, обмен, кредит. Т. 8-922-3027-452

Hyundai Creta 1.6 MT, 2016, 1 100 тыс. руб. Т. 8-922-3235-484

Hyundai Elantra, 05 г/в, дв. 1.6 л (122 л.с.), МКПП, ГУР, 4 ЭСП, ABS, ПТФ, эл/зеркала с подогревом, музыка MP3, сигнализация с о/с, подогрев передних сидений, кондиционер, 2 подушки безопасности. Т. 8-992-2052-338

Hyundai Getz 1.4 AT, 2010, 53 500 км, 380 тыс. руб. Т. 8-922-3254-260

Hyundai Getz 1.4 MT, 2008, 112 000 км, 237 тыс. руб. Т. 8-922-2414-442

Hyundai Solaris 1.4 MT, 2012, 55 000 км, 430 тыс. руб. Т. 8-922-3679-475

Hyundai Solaris 1.6 AT, 2013, 47 000 км, 489 тыс. руб. Т. 8-982-2341-722

Hyundai Solaris в отл. сост., куплен у официального дилера в 2012 году, кузов седан не битый, своевременное обслуживание, ухоженный салон, дв. 1.6 литра АКПП, ГУР, подушки безопасности, кондиционер, ABS, ЦЗ, ЭСП, музыка, сигнализация, тонировка, антикор, литые диски, защита двигателя, без вложений. Торг, обмен, кредит. Т. 8-922-3027-452

Hyundai Solaris в отличном состоянии, 2012 г/в, двигатель 1.4 л, 107 л.с., МКП, ABS и EBD, ЦЗ, кондиционер, электрозеркала, подогрев передних сидений, музыка, сигнализация, защита двигателя и др. Т. 8-922-3679-475

Hyundai Solaris, в отл. сост., куплен у официального дилера в декабре 2013 года, седан, не битый, не крашеный, своевременное сервисное обслуживание у дилера, ухоженный салон, дв. 1.4 литра АКПП, бортовой компьютер, ГУР, подушки безопасности, ABS, ESP, ЦЗ, 4ЭСП, кондиционер, подогрев сидений, обогрев зоны дворников, музыка, сигнализация, противотуманки, антикор, защита двигателя, без вложений. Т. 8-922-3027-452

Hyundai Solaris, декабрь 2012 г.в., в отличном состоянии, пробег 46 т.км. (родной, подтвержденный сервисной книжкой), седан, не битый, не крашеный, своевременное обслуживание, бережная эксплуатация, ухоженный салон, дв. 1.6 л, коробка автомат, подушки безопасности, ABS, ЦЗ, ЭСП, кондиционер, подогрев сидений, музыка, сигнализация, противотуманки, тонировка, антикор, защита двигателя, без вложений. Торг, обмен, кредит. Т. 8-922-3027-452

Hyundai i30, 10 г.в., в отл. сост., не битый, не крашеный, обслуживание только у официального дилера, бережная эксплуатация, ухоженный салон, дв. 1.4 л, пробег 45 тыс. км (родной), МКПП, бортовой компьютер, ABS, ESP, подушки безопасности, кондиционер, подогрев сидений ЭСП, ЦЗ, музыка, сигнализация, противотуманки, защита двигателя, антикор, без вложений. Т. 8-922-3027-452

Infiniti EX35, 08 г/в, в отл. сост., не битый, не крашеный, макс. комплектация Elite, бережная эксплуатация, ухоженный салон, дв. 3.5 л, бензин, АКПП, полный привод, салон кожа, камеры по кругу, полный электропакет, подушки безопасности, бесключевой доступ, кнопка запуска двигателя, полностью обслужен, вложений не требует. Торг, обмен, кредит. Т. 8-922-3027-452

JAC 10-тонник 2008 г.в., промтоварный фургон, 875 тыс. руб. Т. 8-963-1433-266

KIA Granbird Т. 8-922-3070-726

KIA Picanto, 2006 г/в, хэтчбек, цвет красный, мотор 1.0, 192 тыс. руб. Т. 8-922-3379-574

KIA Rio 1.4 MT, 2013, 85 км, 469 тыс. руб. Т. 8-992-2052-338

KIA Rio 1.5 MT, 2005, 182 000 км, 199 тыс. руб. Т. 8-922-3003-653

KIA Rio 1.6 MT, 2016, 690 тыс. руб. Т. 8-992-2052-338

KIA Sportage 2.0 MT, 2010, 109 км, 729 тыс. руб. Т. 8-922-3763-852

KIA-Rio, 13 г/э, 1 хозяин, дв. 1,4 л (107 л.с.), ГУР, 2ЭСП, ABS, ПТФ, музыка MP3+USB, кондиционер, элекрозеркала с а/з, обогревом, регулировка сидения по высоте, ТО проводилось согласно регламенту все отметки стоят в сервисной книжке. Т. 8-992-2052-338

Kawasaki Vulcan 1500, 210 тыс. руб. Т. 8-982-4522-752

Kia Picanto, 13 г/в, в отл. сост., обслуживание у официального дилера, бережная эксплуатация, чистый салон, своевременное сервисное обслуживание, без ДТП, на гарантии, максимальная комплектация, двигатель 1.2 л, 85 л/с, АКПП, ЭУР, Airbag, 4ЭСП, ESP, ABS, ЦЗ, сигнализация, безключевой доступ, кнопка Start/Stop, подогрев передних сидений, подогрев руля и зеркал, электрозеркала, климат-контроль, юридически чистый. Т. 8-922-3027-452

Kia Picanto, в отл. сост., 13 г/в, обслуживание у официального дилера, бережная эксплуатация, чистый салон, своевременное сервисное обслуживание, без ДТП, на гарантии, максимальная комплектация, двигатель 1.2 л, 85 л/с, АКПП, ЭУР, Airbag, 4ЭСП, ESP, ABS, ЦЗ, сигнализация, безключевой доступ, кнопка Start/Stop, подогрев передних сидений, подогрев руля и зеркал, электрозеркала, климат-контроль, юридически чистый, торг, обмен, возможен кредит. Т. 8-922-3027-452

Kia Rio, 06 г.в., в отличном состоянии, хэтчбэк, дв. 1.4 литра, МКПП, ГУР, ABS, подушки безопасности, 4ЭСП, ЦЗ, кондиционер, музыка, сигнализация, антикор, защита двигателя, литые диски, без вложений, торг, обмен, кредит. Т. 8-922-3027-452

Kia Rio, 2016 г/в, двигатель 1,6 л (123 л.с.), новый, без пробега, цвета серый, серебристый, синий, коричневый, ГУР, 2 ЭСП, ABS, ПТФ, музыка MP3+USB, кожаный мультируль, подогрев зоны дворников, электрозеркала с обогревом, кондиционер, подогрев перед. сидений, регулировка водительского сидения по высоте. Т. 8-992-2052-338

Kia-Rio, 16 г/в, новый, без пробега, Дв. 1,6 л (123 л.с.), комплектация комфорт + теплые опции: ГУР, 2ЭСП, ABS, ЦЗ, ПТФ, ходовые огни, музыка MP3+USB, кондиционер, электрозеркала с обогревом, 2 подушки безопасности, подогрев передних сидений, подогрев зоны дворников, подогрев руля, регулировка сидения по высоте, складной задний ряд сидений. Т. 8-902-7942-282

LADA 4x4 (Нива) 1.7 MT, 1997, 107 263 км, 120 тыс. руб. Т. 8-922-3564-147

LADA 4x4 (Нива) 1.7 MT, 2003, 120 000 км, 120 тыс. руб. Т. 8-992-2052-338

LADA 4x4 (Нива) 1.7 MT, 2005, 100 000 км, 170 тыс. руб. Т. 8-922-3158-144

LADA 4x4 (Нива) 1.7 MT, 2012, 20 000 км, 265 тыс. руб. Т. 8-922-3133-931

LADA 4x4 (Нива) 1.7 MT, 2013, 87 000 км, 210 тыс. руб. Т. 8-922-2443-000

LADA 4x4 (Нива) 1.8 MT, 2004, 110 000 км, 130 тыс. руб. Т. 8-964-1999-414

LADA Granta 1.6 MT, 2013, 62 000 км, 215 тыс. руб. Т. 8-922-3523-209

LADA Granta 1.6 MT, 2015, 20 000 км, 380 тыс. руб. Т. 8-919-4528-265

LADA Kalina 1.4 MT, 2012, 1 000 000 км, 220 тыс. руб. Т. 8-919-4528-265

LADA Kalina 1.6 MT, 2007, 101 000 км, 129 тыс. руб. Т. 8-922-3701-417

LADA Kalina 1.6 MT, 2011, 70 658 км, 190 тыс. руб. Т. 8-958-8734-100

LADA Kalina 1.6 MT, 2011, 78 000 км, 210 тыс. руб. Т. 8-922-3524-151

LADA Kalina 1.6 MT, 2012, 48 000 км, 230 тыс. руб. Т. 8-922-6402-252

LADA Kalina 1.6 MT, 2013, 58 423 км, 285 тыс. руб. Т. 8-958-8734-100

LADA Kalina 1.6 MT, 2014, 39 500 км, 349 тыс. руб. Т. 8-982-2341-722

LADA Kalina, 2007 г/в, хэтчбек, цвет серый, 128 тыс. руб. Т. 8-922-3379-574

LADA Priora 1.6 MT, 2009, 109 км, 179 тыс. руб. Т. 8-982-2341-722

LADA Priora 1.6 MT, 2009, 84 000 км, 150 тыс. руб. Т. 8-922-2414-442

LADA Priora 1.6 MT, 2010, 200 000 км, 200 тыс. руб. Т. 8-912-5988-164

LADA Priora 1.6 MT, 2013, 61 045 км, 265 тыс. руб. Т. 8-922-3235-484

LADA Priora 1.6 MT, 2015, 22 000 км, 370 тыс. руб. Т. 8-904-8448-751

LADA XRAY 1.6 MT, 2016, 589 тыс. руб. Т. 8-922-3133-931

LADA XRAY 1.8 AT, 2016, 1 630 км, 700 тыс. руб. Т. 8-922-3235-484

LIFAN Smily (320) 1.3 MT, 2013, 40 000 км, 210 тыс. руб. Т. 8-992-2052-338

LIFAN Solano 1.6 MT, 2012, 63 000 км, 285 тыс. руб. Т. 8-992-2052-338

LIFAN X60 1.8 MT, 2013, 71 000 км, 430 тыс. руб. Т. 8-912-4811-857

LIFAN X60 1.8 MT, 2016, 649 тыс. руб. Т. 8-922-3133-931

Lada 212140 Lada 4x4 (Нива), новый, без пробега, ПТС в наличии, зеленый внедорожник, 3 двери, 2016 г/в, дв. 1.7 л (80 л.с.), ГУР, защита двигателя, коврики в салон, заводской антикор. Т. 8-992-2052-338

ПОДАТЬ ОБЪЯВЛЕНИЕ В «ЧИ» ЛЕГКО! >222-68 НА ЭЛЕКТРОННУЮ ПОЧТУ bo@chaint.ru 8-922-3122-226 КРУГЛОСУТОЧНО НА САЙТЕ chaint.ru В ГРУППЕ ВК vk.com/chaint В РЕДАКЦИИ ул. Мира, 1А Объявления в текущий номер **принимаются до 14:00 вторника.** Купон и правила подачи объявлений **на стр.10**

Lada 4x4, Нива 2131, 2004 г/в, серебристая, 128 тыс. руб. Т. 8-922-3379-574

Lada Granta, 13 г.в., 1 хозяин, дв. 1.6 л (8-клап.), пр. 62 тыс. км, ЭУР, кондиционер, 2 ЭСП, 1 под. безоп., ЦЗ, музыка MP3+USB, тонировка, ходовые огни, антикор, локера, в отл. сост., береж. экспл., без ДТП, чистый ухоженный салон, своевременное ТО. Т. 8-902-7942-282

Lada Granta, 13 г/в, 1 хозяин, дв. 1,6 л (87 л.с.), пр. 67 тыс. км, цвет серебро, ГУР, 2 ЭСП, ЦЗ, бортовой компьютер, сигнализация с а/з, музыка MP3+USB, тонировка, локера, антикор, в отл. сост. Т. 8-992-2052-338

Lada Granta, 13 г/в, 1 хозяин, дв. 1,6 л (87 л.с.), пр. 69 тыс. км, цвет белый, ЭУР, электрозеркала, 2 ЭСП, кондиционер, защита двигателя, сигнализация с а/з, музыка MP3+USB, тонировка, локера, антикор, состояние нового авто, своевременное ТО. Т. 8-992-2052-338

Lada Granta, 14 г/э, пр. 64 тыс. км, цв. черный, 1 хозяин, АКПП, люкс, дв. 1.6 (16-клап.), ЭУР, кондиционер, 4 ЭСП, ABS, ЦЗ, ПТФ, эл/зеркала с подогревом, подогрев сидений, 2 подушки безопасности, музыка MP3+USB+DVD, литые диски R15, состояние отличное, бережная эксплуатация. Т. 8-902-7942-282

Lada Kalina, 10 г/в, седан, пр. 78 тыс. км., дв. 1.6 л., цв. серебро, 2ЭСП, сигнализация, музыка MP3+USB, локера, антикор. Состояние отличное. Т. 8-902-7942-282

Lada Kalina, 12 г/в, универсал, 1 хозяин, цв. черный, дв. 1.6 л (8-клап.), пр. 47 тыс. км, ЭУР, 2 ЭСП, кондиционер, ЦЗ, сигнализация, музыка MP3+USB, тонировка, локера, антикор, чехлы, состояние отличное. Т. 8-902-7942-282

Lada Kalina, 14 г.в., в отл. сост., 1 собственник, универсал, не битый, не крашеный, бережная эксплуатация, чистый салон, своевременное сервисное обслуживание, пробег 39 тыс. км, дв. 1,6 л, 8-кл., подушки безопасности, бортовой компьютер, МКПП, ЭУР, ЭСП, ABS, ЦЗ, климат контроль, подогрев сидений, музыка Alpine, антикор, защита двигателя, без вложений. Т. 8-922-3027-452

Lada Largus, 2012 г.в., в отличном состоянии, один хозяин, ГУР, 2 ЭСП, кондиционер, abs, подогрев сидений, музыка, сигнализация с а/запуском, бережная эксплуатация, своевременное ТО. Т. 8-922-3235-353

Lada Priora, 09 г.в., в отл. сост., хетчбэк, двигатель 1.6 л, МКПП, своевременное обслуживание, бережная эксплуатация, подушки безопасности, ABS, ГУР, кондиционер, ЭСП, ЦЗ, музыка, сигнализация, тонировка, антикор, защита двигателя, без вложений. Торг, обмен, кредит. Т. 8-922-3027-452

Lada Priora, 2012 г.в., в отличном состоянии, седан, не битый, своевременное обслуживание у официального дилера, бережная эксплуатация, ухоженный салон, комплектация: подушка безопасности, ABS, 2ЭСП, ЦЗ, ГУР, музыка с USB, тонировка, сигнализация с о/с, антикор, защита двигателя, поменяны все расходники, ремень ГРМ, авто без вложений, торг, обмен, кредит. Т. 8-922-3027-452

Lexus GS 2.5 AT, 2012, 60 000 км, 1 750 тыс. руб. Т. 8-982-4949-000

Lifan Smily, 13 г.в., пробег 40 тыс. км, дв. 1,3 л (88 л.с.), цвет синий, ГУР, кондиционер, 4 ЭСП, ПТФ, ABS, штатная аудиосистема, 2 подушки безопасности, эл. зеркала с подогревом, лит. диски R-14, тонировка, в отл. сост., не битая, не крашеная, ухоженный салон, своевременное ТО. Т. 8-992-2052-338

Lifan Smily, ноябрь 13 г/в, в отл. сост., хетчбэк, не битый, дв. 1.3 л, МКПП, ABS, подушки безопасности, ГУР, ЦЗ, ЭСП, кондиционер, подогрев сидений, музыка, сигнализация, тонировка, защита двигателя, литые диски, полностью обслужен, вложений не требует. Торг, обмен, кредит. Т. 8-922-3027-452

Lifan Smily, ноябрь 2013 г/в, в отличном состоянии, хэтчбэк, не битый не крашеный, дв. 1.3 литра, МКПП, ABS, подушки безопасности, ГУР, ЦЗ, ЭСП, кондиционер, подогрев сидений, музыка, сигнализация, тонировка, защита двигателя, литые диски, полностью обслужен, вложений не требует. Торг. Т. 8-922-3027-452

Lifan Solano, 12 г/в, цв. серый, пр. 50 тыс. км, дв. 1.6 л, ГУР, кондиционер, 4 ЭСП, ABS, ПТФ, 2 подушки безопасности, сигнализация, музыка MP3+USB, состояние отличное. Т. 8-902-7942-282

Lifan Solano, 16 г/в, новый, от официального дилера, цвет коричневый, дв. 1,5 л (103 л.с.), МКПП, ГУР, кондиционер, 4 ЭСП, ABS+ESP, ПТФ, Ц/З, электрозеркала с подогревом, 2 подушки безопасности, кожаный салон, релинги, литые диски R15, ходовые огни, музыка MP3+USB с ТВ, гарантия 5 лет или 150 тыс. км пробега, ПТС в наличии. Т. 8-992-2052-338

Lifan Solano, 2012 г/в, пробег 62 тыс. км, объем двигателя 1,6 л (106 л.с.), цвет серый, ГУР, кондиционер, 4 ЭСП, ABS, EBD, ПТФ, эл. зеркала с подогревом, ЦЗ, музыка USB, сигнализация, 2 подушки безопасности, датчик света, бортовой компьютер, лифт водительского сидения, складной задний ряд сидений, антикор, большой вместительный багажник, кожаный салон, своевременное ТО. Т. 8-992-2052-338

Lifan X60, 14 г/э, куплен в конце 2013 года, дв. 1,8 л (128 л.с.), цв. пурпурный, МКПП, ГУР, кондиционер, 4 ЭСП, ABS+ESP, ПТФ, Ц/З, электрозеркала с подогревом, 2 подушки безопасности, кожаный салон, релинги, литые диски R16, ходовые огни, датчик света, музыка MP3+USB. Т. 8-992-2052-338

Logan 12 г.в., дв. 1,4 л (75 л.с.), ГУР, кондиционер, 2 ЭСП, 1 подушка безопасности, ЦЗ, сигнализация с а/запуском, музыка MP3, чехлы, тонировка, резина зима-лето, в отл. сост., бережная эксплуатация, без ДТП, чистый ухоженный салон. Т. 8-902-7942-282

Mazda 3 1.6 MT, 2010, 66 000 км, 480 тыс. руб. Т. 8-922-3818-787

Mazda CX-7 2.3 AT, 2008, 100 000 км, 550 тыс. руб. Т. 8-922-3795-045

Mitsubishi Airtrek 2.0 AT, 2001, 260 000 км, 250 тыс. руб. Т. 8-982-4621-448

Nissan Almera Classic 1.6 MT, 2008, 131 000 км, 270 тыс. руб. Т. 8-922-6449-623

Nissan Cube 1.3 AT, 2000, 185 000 км, 120 тыс. руб. Т. 8-952-3255-487

Nissan Juke 1.6 AT, 2013, 19 680 км, 755 тыс. руб. Т. 8-982-2341-722

Nissan Juke 1.6 AT, 2014, 38 500 км, 755 тыс. руб. Т. 8-982-2341-722

Nissan Juke, в идеал. сост., английская сборка, куплен у официального дилера в 2014 году, там же проходил обслуживание своевременно (есть сервисная книжка), 1 собственник, бережная эксплуатация, ПТС оригинал, чистый, не протертый салон, пробег 38,5 тыс.км, не битый, не крашеный, комплектация SE+, двигатель 1,6 л (цепь), 117 л/с, АКПП, ESP, ABS, ЭУР, 4ЭСП, ПТФ, подушки безопасности, климат-контроль, подогрев передних сидений, музыка, сигнализация с а/з, эл. зеркала, омыватель фар, литые диски, защита двигателя, вложений не требует, юридически чистый, без вложений, торг, обмен, возможен кредит. Т. 8-922-3027-452

Nissan Juke, 14 г/в, цв. белый, дв. 1,6 л (117 л.с.) МКПП, комплектация SE, ГУР, ESP, ABS, EBD, BAS, SRS airbag, ПТФ, климат-контроль, электрозеркала, 4 ЭСП, штатная аудиосистема, сигнализация с а/з, чистый салон не прокурен, подогревы сидений, защита двигателя, литые диски R 16, юридически чистый автомобиль, своевременное ТО, резина зима-лето. Т. 8-992-2052-338

Nissan Juke, ноябрь 2013 г.в, эксплуатация с 2014 года, в идеальном состоянии, 1 хозяин, ПТС оригинал, английская сборка, бережная эксплуатация, чистый, не протертый салон, кузов хетчбэк, цвет темно-фиолетовый, пробег 19 тыс.км, своевременное сервисное обслуживание, не битый, не крашеный, любые проверки, комплектация SE+, двигатель 1,6 л (цепь), 117 л/с, АКПП, ESP, ABS, ЭУР, 4ЭСП, ПТФ, подушки безопасности, климат-контроль, подогрев передних сидений, музыка, сигнализация с а/з, эл. зеркала, омыватель фар, литые диски, защита двигателя, вложений не требует, юридически чистый авто. Т. 8-922-3027-452

Nissan Patrol 4.8 AT, 2006, 110 000 км, 900 тыс. руб. Т. 8-999-1158-481

Nissan Patrol 5.6 AT, 2012, 110 000 км Т. 8-922-3422-042

Nissan Qashkai, в отл. сост., 1 собственник, куплен в официального дилера в 2010 г., состояние отличное, бережная эксплуатация, родной ПТС, цвет темно вишневый металлик, АКПП, передний привод, дв. 2,0 л., 100% без ДТП в заводской краске, любые проверки, пробег 63 тыс. км, ГУР, ESP, ABS, EBD, BAS, SRS airbag, климат-контроль, электрозеркала, музыка, сигнализация с а/з, салон не прокурен, подогревы сидений, стеклоподъёмники, защита двигателя, противотуманки, юридически чистый автомобиль, без вложений. Торг, обмен, кредит. Т. 8-922-3027-452

Nissan Qashqai 2.0 CVT, 2007, 130 000 км, 505 тыс. руб. Т. 8-922-3010-738

Nissan Qashqai, 2008, дв. 2.0 л, пробег 143 тыс. км, максимальная компл., отличное состояние, не битый, ПТС родной, 599 тыс. руб. Т. 8-919-4521-370

Nissan X-Trail, 04 г/в, дв. 2.5 л (165 л.с.), пр. 127 тыс. км, климат-контроль, MP3 магнитола, антикор, рейлинги, 4 ЭСП, ГУР, ABS, ПТФ, 4WD, подогрев передних сидений, эл/зеркала с подогревом, 4 подушки безопасности, сигнализация, защита двигателя, отличном состоянии. Т. 8-992-2052-338

Nissan X-Trail, 07 г.в., в хорошем состоянии, отличный внедорожник с подключаемым полным приводом, дв. 2.0 литра, МКПП, своевременное сервисное обслуживание, бережная эксплуатация, ухоженный салон, подушки безопасности, ABS, ESP, ГУР, ЦЗ,ЭСП, климат-контроль, подогревы сидений, музыка, сигнализация, тонировка, противотуманки, омыватель фар, защита двигателя, фаркоп, литые диски, торг, обмен, кредит. Т. 8-922-3027-452

Opel Astra 1.8 AT, 2011, 110 000 км, 650 тыс. руб. Т. 8-922-3251-115

Opel Astra 1.8 MT, 2008, 110 000 км, 350 тыс. руб. Т. 8-922-3059-088

Opel Astra, 09 г/э., дв 1.6 л (115 л.с.) пр. 95 тыс. км., комплектация косма, МКПП, ГУР, бортовой компьютер, 2-зон. климат-контроль, 2 ЭСП, штатный ксенон, электрозеркала с подогревом, салон комбинированный кожа/ткань, датчик дождя, датчик света, круиз-контроль, ЦЗ, иммобилайзер, ABS, мультируль, AUX, подогрев сидений, литье R16. Т. 8-992-2052-338

Opel Corsa 1.2 MT, 2008, 120 000 км, 280 тыс. руб. Т. 8-922-3192-369

Opel Corsa, 07 г/в, дв. 1 л (60 л.с.), цвет серый, ГУР, кондиционер, 2 ЭСП, ABS, ПТФ, электрозеркала с подогревом, тонировка, музыка MP3, состояние отличное, своевременное ТО. Т. 8-992-2052-338

Opel astra h хетчбек, 2007 г/в, пробег 155, цвет темно-синий, 116 л. Т. 8-922-3065-174

Patron Sport 150, 47 тыс. руб. Т. 8-922-3430-901

Peugeot 308, в отл. сост., куплен у официального дилера в декабре 2011 года, эксплуатация с 2012 г., хетчбэк, не битый, не крашеный, бережная эксплуатация, ухоженный салон, своевременное обслуживание, дв. 1.6 л, коробка автомат, подушки безопасности, бортовой компьютер, ABS, ESP, ГУР, ЦЗ, подогрев сидений, музыка, сигнализация, антикор, защита двигателя, антикор, без вложений. Торг, обмен, кредит. Т. 8-922-3027-452

Peugeot 407 2.0 AT, 2005, 122 000 км, 300 тыс. руб. Т. 8-982-2520-172

Peugeot Boxer 2.2 MT, 2008, 150 000 км, 550 тыс. руб. Т. 8-999-1231-710

Priora, 09 г/в, хэтчбек, цв. серебро, дв. 1.6 (98 л.с), пр. 128 тыс. км., ЭУР, кондиционер, 2 ЭСП, 1 подушка безопасности, ABS, ПТФ, ЦЗ, сигнализация, эл/зеркала с подогревом, музыка MP3+USB, подиумы, литые диски R14, тонировка, антикор, состояние отличное. Т. 8-902-7942-282

Priora, 09 г/э, хэтчбек, цв. кварц, ГУР, 2 ЭСП, эл/зеркала с подогревом, ПТФ, литые диски, ЦЗ, тонировка, в отл. сост. Т. 8-902-7942-282

Renault Duster, 13 г.в., идеальное состояние, отличный внедорожник с полным приводом, бережная эксплуатация, своевременное обслуживание, ухоженный салон, дв. 1.5 л, дизель расход 6 литров город, МКПП, полный подключаемый привод, подушки безопасности, ABS, ГУР, ЦЗ, ЭСП, подогревы сидений, кондиционер, музыка, двудиновая магнитола, противотуманки, сигнализация с а/з, антикор, защита двигателя, без вложений. Т. 8-922-3027-452

Renault Duster, 13 г/в, пр. 69 тыс. км, цв. черный, дв. 1.6 л (102 л.с.), МКПП, ГУР, ABS, 1 подушка безопасности, сигнализация с о/с, музыка MP3+USB, чехлы. Т. 8-902-7942-282

Renault Logan 1.4 MT, 2008, 135 000 км, 210 тыс. руб. Т. 8-967-8791-752

Renault Logan 1.6 MT, 2010, 97 000 км, 259 тыс. руб. Т. 8-982-2341-722

Renault Logan 16 г.в., новый, без пробега, дв. 1,6 л (82 л.с.), ГУР, кондиционер, 4ЭСП, ABS, ПТФ, круиз-контроль, электрозеркала с подогревом, подогрев перед. сидений, лит. диски R16, есть большой модельный ряд авто, интересующие вопросы к менеджеру автосалона, продажа от официального дилера, ПТС в наличии, различная цветовая гамма и комплектации. Т. 8-992-2052-338

Renault Logan, 08 г/в, дв. 1.4, пр. 98 тыс. км, ГУР, 2 ПБ, МКПП, лит. диски, сигнал., конд., вложений не треб. Т. 8-922-3038-575

Renault Logan, 11 г/в, цв. голубой, машина в достойном состоянии, пробег реальный 33000 км, сигнализация с о/с, музыка с USB, два комплекта колес на дисках, есть крашеные элементы. Т. 8-902-6388-777

Renault Logan, 2010 г.в., в отл. сост., ПТС оригинал, не битый, любые проверки, кузов седан, цвет черный, дв. 1.6 л, 102 л.с., своевременное сервисное обслуживание, бережная эксплуатация, чистый салон, ГУР, 2ЭСП, кондиционер, музыка, сигнализация, защита двигателя, юридически чистый, торг, обмен, кредит. Т. 8-922-3027-452

Renault Megane 1.5 MT, 2008, 214 000 км, 230 тыс. руб. Т. 8-922-3023-768

Renault Megane 1.6 AT, 2007, 98 000 км, 285 тыс. руб. Т. 8-999-1156-887

Renault Sandero 1.6 MT, 2012, 49 500 км, 370 тыс. руб. Т. 8-982-2341-722

Renault Sandero Stepway 1.6 MT, 2013, 34 000 км, 485 тыс. руб. Т. 8-992-2052-338

Renault Sandero Stepway 1.6 MT, 2014, 48 000 км, 499 тыс. руб. Т. 8-982-2341-722

Renault Sandero Stepway 1.6 MT, 2017, 1 км, 639 900 руб. Т. 8-992-2052-338

Renault Sandero Stepway 1.6 MT, 2017, 639 тыс. руб. Т. 8-992-2052-338

Renault Sandero Stepway 1.7 MT, 2016, 649 990 руб. Т. 8-922-3133-931

Renault Sandero Stepway, 13 г.в., цвет серый, дв. 1.6 л (84 л.с.), пробег 38 тыс. км, ГУР, кондиционер, 4 ЭСП, ABS, ПТФ, электрозеркала с подогревом, подогрев перед. сидений, лит. диски R15, тонировка, музыка MP3, сигнализация с а/с, состояние отличное, не крашеная, своевременное ТО. Т. 8-992-2052-338

Renault Sandero Stepway, 13 г/э, в отл. сост., ПТС декабрь 2012 год, 1 собственник, не битый, бережная эксплуатация, чистый салон, двигатель 1.6 л, 84 л.с., МКПП, подушки безопасности, ABS, ГУР, ЭСП, подогрев передних сидений, кондиционер, музыка, ЦЗ, противотуманки, антикор, защита двигателя, литые диски, без вложений, торг, обмен, кредит. Т. 8-922-3027-452

Renault Sandero Stepway, 17 г.в., новый, без пробега, дв. 1,6 л (84 л.с.), ГУР, кондиционер, 4 ЭСП, ABS, ПТФ, круиз-контроль, электрозеркала с подогревом, подогрев перед. сидений, лит. диски R-16, есть большой модельный ряд авто, интересующие вопросы к менеджеру автосалона, продажа от официального дилера, ПТС в наличии, различная цветовая гамма и комплектации. Т. 8-992-2052-338

Renault Sandero Stepway, 2013 г.э., в отличном состоянии, один хозяин, цвет красный, пробег 60 тыс. км, ГУР, 2 ЭСП, кондиционер, abs, подогрев сидений, ПТФ, музыка, сигнализация с а/запуском. Т. 8-922-3235-353

Renault Sandero Stepway, 2014 г.в, в отличном состоянии, 1 собственник, своевременное обслуживание, бережная эксплуатация, чистый салон, кузов хетчбэк, цвет бордовый металлик, пробег 47 т.км., не битый, в родной краске, любые проверки, максимальная комплектация, двигатель 1,6 л., 84 л/с, ГУР, 4ЭСП, кондиционер, подогрев передних сидений, музыка, ЦЗ, ПТФ, сигнализация с а/з, литые диски, рэлинги на крыше, защита двигателя, юридически чистый, вложений не требует. Т. 8-922-3027-452

Renault Sandero, 2012 г.в., в отл. сост., 1 собственник, кузов хетчбэк, не битый, не крашеный, бережная эксплуатация, чистый салон, дв. 1.6 л, 84 л.с., ГУР, ЦЗ, 2ЭСП, сигнализация, музыка, защита двигателя, антикор, без вложений. Т. 8-922-3027-452

Renault Sandero, декабрь 11 г.в., эксплуатация с 2012, состояние отличное, 1 собственник, не битый, не крашеный, бережная эксплуатация, чистый салон, своевременное сервисное обслуживание (имеется сервисная книжка с отметками), дв. 1.6 л, 84 л.с., МКПП, подушка безопасности, ABS, ГУР, 4ЭСП, подогрев передних сидений, кондиционер, музыка, ЦЗ, противотуманки, фаркоп, антикор, защита двигателя, без вложений, торг, обмен, кредит. Т. 8-922-3027-452

Renault Simbol, 05 г/в, дв. 1,4 л (75 л.с.), ГУР, кондиционер, 2 ЭСП, ABS, ЦЗ, ПТФ, 1 подушка безопасности, омыватели фар, лит. диски R-13, штатная магнитола, резина зима-лето, тонировка, состояние отличное, чистый ухоженный салон, все расходники поменяны (ремень ГРМ, масло и т.д.). Т. 8-902-7942-282

Renault Simbol, 07 г.в., дв. 1,4 л (75 л.с.), цвет синий, ГУР, кондиционер, 2 ЭСП, ABS, ЦЗ, ПТФ, сигнализация, 1 подушка безопасности, тонировка, состояние отличное, чистый ухоженный салон. Т. 8-992-2052-338

Renault Symbol 1.4 MT, 2005, 160 000 км, 155 тыс. руб. Т. 8-922-6402-252

Renault Symbol 1.4 MT, 2007, 75 000 км, 225 тыс. руб. Т. 8-992-2052-338

Skoda Octavia 1.6 MT, 2011, 69 000 км, 490 тыс. руб. Т. 8-982-2341-722

Skoda Octavia 1.6 MT, 2013, 64 250 км, 520 тыс. руб. Т. 8-922-3235-484

Skoda Octavia, 2011 г.в., в отл. сост., бережная эксплуатация, своевременное обслуживание, кузов лифтбэк, в авариях не участвовал, дв. 1.6 л, МКПП, бортовой компьютер, подушки безопасности, ABS, ГУР, ЦЗ, ЭСП, двухзонный климат-контроль, подогревы сидений, музыка, сигнализация, противотуманки, защита двигателя, полностью обслужен, вложений не требует. Торг, обмен, кредит. Т. 8-922-3027-452

Skoda Yeti, 13 г.в., в отл. сост., 1 собственник, своевременное обслуживание, кузов универсал не битый не крашеный, бережная эксплуатация, ухоженный салон, подушки безопасности, ABS, ESP, ГУР, ЭСП, ЦЗ, кондиционер, музыка, сигнализация, тонировка, противотуманки, антикор, защита двигателя, без вложений. Торг, обмен, кредит. Т. 8-922-3027-452

SsangYong Action, ноябрь 2013 г.в., в отличном состоянии, 1 собственник, сервисное обслуживание у официального дилера, бережная эксплуатация, ухоженный салон, не битый, не крашеный, двигатель 2.0 л, передний привод, МКПП, подушки безопасности, ГУР, ЭСП, ЦЗ, подогревы сидений, кондиционер, круиз-контроль, музыка, сигнализация, тонировка, защита двигателя, литые диски, полностью обслужен, вложений не требует. Т. 8-922-3027-452

Subaru Forester 2.0 MT, 2008, 105 000 км, 675 тыс. руб. Т. 8-982-2341-722

Subaru Impreza 1.5 AT, 1995, 280 000 км, 95 тыс. руб. Т. 8-922-3344-400

Subaru Impreza 1.5 AT, 2005, битый, 200 000 км, 250 тыс. руб. Т. 8-922-3058-674

Suzuki Grand Vitara, 2008 г.в., 2.4, 169 л.с., пр. 110000 км, синий, м.т., 4ЭСП, ESP, ABS, курсовая устойчивость, подогрев сидений, эл. зеркала, сигнализация с а/з, в отл. техн. сост., 630 тыс. руб., торг. Т. 8-922-3029-451

Toyota Auris 1.6 AT, 2009, 88 000 км, 410 тыс. руб. Т. 8-922-3243-218

Toyota Avensis, 11 г/в, в отл. сост., седан, не битый, не крашеный, бережная эксплуатация, ухоженный кожаный салон, подушки безопасности, ABS, ESP, ЭУР, полный электропакет, климат-контроль, подогрев сидений, музыка, сигнализация с /з, тонировка, защита двигателя, антикор, литые диски, без вложений, торг, обмен, кредит. Т. 8-922-3027-452

Toyota Camry 2.0 AT, 1993, 280 000 км, 60 тыс. руб. Т. 8-922-3354-938

Toyota Corolla, 12 г.в., в отл. сост., 1 владелец, седан, не битый, не крашеный, бережная эксплуатация, сервисное обслуживание у официального дилера (сервисная книжка с отметками), подушки безопасности, ABS, ЭУР, ЦЗ, ЭСП, кондиционер, подогрев сидений, музыка, сигнализация, тонировка, антикор, защита двигателя, литые диски, юридически чистый, вложений не требует. Торг, обмен, кредит. Т. 8-922-3027-452

Toyota Corona 1.6 MT, 2008, 140 000 км, 435 тыс. руб. Т. 8-965-5509-220

Toyota Land Cruiser Prado, декабрь 2011 г/в, куплен в 2012, родной ПТС, 1 хозяин, в отл. сост., комплектация Элеганс, 100% не битый, родной пр. 72 тыс. км, своевременное обслуживание, дв. 3,0 л дизель, 173 л/с, АКПП, полный привод, ESP, ABS, EBD, BAS, 8 SRS Airbag, камера заднего вида, круиз контроль, адаптивный ксенон, полный электропакет, климат-контроль, диски R17, сигнализация, подогрев сидений, защита двигателя, салон не протёрт, не продавлен, не прокурен, локера колёсных арок, автомобиль не требует вложений, 1720 тыс. руб., торг у капота! Т. 8-922-3027-452

Toyota RAV4 2.0 AT, 2004, 175 000 км, 400 тыс. руб. Т. 8-922-3050-309

Toyota RAV4, цвет золотой, 2011 г/в, АКПП 2.0, пробег 77 тыс. км. Т. 8-922-3379-574

VW Polo, 12 г/в, 1 хозяин, цв. серебристый, пр. 50 тыс. км., дв. 1.6 л (105 л.с), ЭУР, кондиционер, 4ЭСП, эл/зеркала с подогревом, подогрев сидений, штатная магнитола MP3, ЦЗ, тонировка, литые диски R15, состояние отличное, без ДТП. Т. 8-902-7942-282

VW Polo, 2013 г/в, 1,6 л, сервисн. обслуж., бережн. экспл., ABS, ESP, ГУР, центр. замок, эл/ст/подъем., музыка, подуш. безоп., сигнализ. с а/запуском, антикор, защита двигат., без вложений. Т. 2-78-59, 8-922-6428-669

Volkswagen Caravelle 2.0 MT, 2011, 110 000 км, 1 200 тыс. руб. Т. 8-902-4755-676

Volkswagen Golf 1.6 MT, 1993, 270 000 км, 150 тыс. руб. Т. 8-922-3205-890

Volkswagen Golf 1.9 AT, 2003, 180 000 км, 300 тыс. руб. Т. 8-922-3179-668

Volkswagen Golf GTI 2.0 AT, 2011, 115 000 км, 739 тыс. руб. Т. 8-922-3020-042

Volkswagen Passat 1.8 AT, 2011, 190 000 км, 669 тыс. руб. Т. 8-922-3000-059

Volkswagen Passat 1.8 MT, 1997, 200 000 км Т. 8-922-3160-373

Volkswagen Polo 1.6 MT, 2011, 110 000 км, 440 тыс. руб. Т. 8-904-8470-622

Volkswagen Polo, 10/12 г/в, эксплуатация с 2013 г., в отл. сост., седан, дв. 1.6 литра, коробка автомат, сервисное обслуживание у официального дилера, бережная эксплуатация, ухоженный салон, подушки безопасности, ABS, ESP, ГУР, ЦЗ, ЭСП, подогревы сидений, кондиционер, музыка, сигнализация с а/з, антикор, защита двигателя, без вложений. Торг, обмен, кредит. Т. 8-922-3027-452

Volkswagen Polo, в отл. сост., седан, дв. 1.6 литра, коробка автомат, сервисное обслуживание у официального дилера, бережная эксплуатация, ухоженный салон, подушки безопасности, ABS, ESP, ГУР, ЦЗ, ЭСП, подогревы сидений, кондиционер, музыка, сигнализация с а/з, антикор, защита двигателя, без вложений. Торг, обмен, кредит. Т. 8-922-3027-452

Volkswagen Tiguan 1.4 MT, 2012, 51 000 км, 757 тыс. руб. Т. 8-922-2418-400

Volkswagen Tiguan, 14 г.в., в отл. сост., бережная эксплуатация, ухоженный салон, сервисное обслуживание у дилера, не битый, дв. 2.0 л, дизель, расход город 7 л, трасса 5,5 л, полный привод, коробка полноценный автомат (не робот), подушки безопасности, ABS, ESP, ГУР, 4 ЭСП, ЦЗ, климат-контроль, подогревы сидений, музыка, сигнализация с турботаймером, противотуманки, защита двигателя, литые диски, полностью обслужен, вложений не требует. Торг, обмен, кредит. Т. 8-922-3027-452

Yamaha 55 beds 2011 г. в, 180 тыс. руб. Т. 8-912-8880-032

ВАЗ 1111 Ока 1.0 MT, 2007, 49 000 км, 78 тыс. руб. Т. 8-922-3263-009

ВАЗ 2106 1.5 MT, 1992, 57 500 км, 25 тыс. руб. Т. 8-922-3522-869

ВАЗ 2107 1.3 MT, 2007, 74 000 км, 50 тыс. руб. Т. 8-922-3002-375

ВАЗ 2107 1.5 MT, 2007, 77 000 км, 42 тыс. руб. Т. 8-922-3194-064

ВАЗ 2107 1.6 MT, 2006, 82 000 км, 75 тыс. руб. Т. 8-922-6402-252

ВАЗ 2107 1.6 MT, 2008, 34 000 км, 50 тыс. руб. Т. 8-922-6413-108

ВАЗ 2107 1.7 MT, 2011, 51 000 км, 145 тыс. руб. Т. 8-992-2052-338

ВАЗ 21074, 06 г/в, цв. синий (Атлантика), пр. 82 тыс. км., музыка MP3+USB, чехлы, локера, антикор, тонировка, в отличном состоянии. Т. 8-902-7942-282

ВАЗ 2109 1.5 MT, 1996, 180 000 км Т. 8-922-2445-375

ВАЗ 2109 1.5 MT, 2000, 215 000 км, 13 тыс. руб. Т. 8-922-6448-220

ВАЗ 2109, 02 г/в, инжектор, не гнилая, 35 тыс. руб., или меняю на другое авто. Т. 8-922-6401-114

ВАЗ 21099 1.5 MT, 2001, 150 000 км, 35 тыс. руб. Т. 8-964-1999-414

ВАЗ 2110 1.5 MT, 2003, 999 999 км, 60 тыс. руб. Т. 8-922-5009-119

ВАЗ 2112 1.5 MT, 2005, 100 000 км, 100 тыс. руб. Т. 8-922-3244-194

ВАЗ 2112 1.6 MT, 2008, 97 000 км, 130 тыс. руб. Т. 8-922-3243-366

ВАЗ 2113 Samara 1.6 MT, 2010, 93 000 км, 139 тыс. руб. Т. 8-922-6460-202

ВАЗ 2114 Samara 1.5 MT, 2006, 150 000 км, 63 тыс. руб. Т. 8-902-6365-963

ВАЗ 2114 Samara 1.6 MT, 2007, 170 000 км, 99 тыс. руб. Т. 8-922-2467-789

ВАЗ 2114 Samara 1.6 MT, 2008, 120 000 км, 95 тыс. руб. Т. 8-922-3233-073

ВАЗ 2114 Samara 1.6 MT, 2013, 86 000 км, 185 тыс. руб. Т. 8-922-3320-553

ВАЗ 2115, 08 г/в, двиг. 1.6 л (81 л.с.), цвет серый, 2 ЭСП, музыка MP3, ПТФ, сигнализация с а/з, бортовой компьютер, тонировка, антикор, локера, своевременное ТО. Т. 8-992-2052-338

ВАЗ 2115, 08 г/э, двиг. 1.6 л (81 л.с.), цвет серый, 2 ЭСП, музыка MP3, ПТФ, бортовой компьютер, антикор, локера, своевременное ТО. Т. 8-912-5902-007

ВАЗ Kalina, 2009 г/в, дв. 1,6 л (90 л.с.), пробег 85 тыс. км, бортовой компьютер, ЭУР, 2 ЭСП, кондиционер, музыка, ЦЗ, сигнализация, локера, антикор, в отличном состоянии, вложений не требует. Т. 8-992-2052-338

ВАЗ, 06 г/в, 1 хоз., в отл. сост. Т. 3-41-19

ВАЗ-11193, Kalina, 13 г/в, хетчбэк, цв. портвейн, дв. 1.6 л (8-клап.), пр. 42 тыс. км, ЭУР, кондиционер, 2 ЭСП, сигнализация с о/связью, музыка MP3+USB, литые диски R14, локера, антикор, в отличном состоянии, бережная эксплуатация, без ДТП. Т. 8-902-7942-282

ВАЗ-21074, 04 г/в, цв. серо-синий, пр. 149 тыс. км, сост. норм., 25 тыс. руб. Т. 8-922-2450-201

ВАЗ-210740, 2011 г/в, дв.1.6 л (73 л.с.), 1 хозяин, пр. 50 тыс. км., сигнализация, тонировка, антикор, локера, в отл. сост., вложений не требует, своевременное ТО. Т. 8-992-2052-338

ВАЗ-210740, цвет белый, 2010 г/в, 1 хозяин, дв. 1.6 л (73 л.с.), пробег 66 тыс. км, музыка MP3+USB, сигнализация, тонировка, антикор, локера, в отличном состоянии, вложений не требует. Т. 8-992-2052-338

ВАЗ-2112, 03 г/в, цвет серебристый. Т. 8-912-7817-372

ВАЗ-2114, 07 г/в, бортовой компьютер, музыка, тонировка, чехлы, 2 комплекта резины, ходовая, двигатель в идеальном состоянии, без вложений, 127 тыс. руб. Т. 8-922-3609-880

ВАЗ-2114, в идеал. сост., 1 собственник, куплен у официального дилера в ноябре 2012 г.в., эксплуатация с 2013 г., ПТС оригинал, кузов хетчбэк, цвет серо-зелёный металлик, не битая, не крашеная, бережная эксплуатация, чистый салон, только сервисное обслуживание у официального дилера, пробег 36 тыс. км, (имеется сервисная книжка с отметками), дв. 1.6 л, 87 л.с., МКПП, 2 ЭСП, ЦЗ, сигнализация с а/з, хорошая, дорогая музыка, подогрев передних сидений, тонировка, шумоизоляция салона, атермальные стекла, дефлектора, антикор, локера, зимняя резина hakkapellita 7, R-13, 2 комплекта ключей, без вложений, торг, обмен, кредит. Т. 8-922-3027-452

ВАЗ-212140 Нива, 12 г/в, пр. 39 тыс. км, цв. темно-зеленый, один хоз., не битая, 310 тыс. руб. Т. 8-932-3318-861

ВАЗ-212182, Нива, броневик, 99 г/в, эксп. с 07 г/в, пр. 100 тыс. км. Т. 8-902-7942-282

ВАЗ-2174 Приора, 07 г/в, цв. серо-зеленый, два хозяина, в хор. сост., тонировка, сигнал., музыка, 165 тыс. руб., торг. Т. 8-922-6455-361

ГАЗ ГАЗель 2.5 MT, 2008, 100 000 км, 280 тыс. руб. Т. 8-904-8472-448

ГАЗ ГАЗель 2705 2.7 MT, 2001, 220 000 км, 160 тыс. руб. Т. 8-912-4824-810

ГАЗ ГАЗель 3302 2.7 MT, 2013, 140 000 км, 390 тыс. руб. Т. 8-992-2052-338

ГАЗ ГАЗель 33023 2.7 MT, 2012, 20 000 км, 550 тыс. руб. Т. 8-992-2052-338

ГАЗ Соболь 2217 2.4 MT, 2002, 220 000 км, 110 тыс. руб. Т. 8-912-7827-437

ГАЗ Соболь 2217 2.9 MT, 2012, 99 499 км, 370 тыс. руб. Т. 8-922-3666-887

Газ 3308 Садко Бортовой, 290 тыс. руб. Т. 8-922-3029-587

Газ-33023, 07 г/в, 285 тыс. руб. Т. 8-922-6442-790

Газ-51, 50 тыс. руб. Т. 8-932-3317-023

Газель Фермер, 12 г/э, 1 хозяин, состояние нового авто, дв. Каменск, диз., 2.7 л (120 л.с.) пр. 20 тыс. км, стоит вебаста, подогреватель электрический, сигнализация, музыка MP-3, рама целая, своевременное ТО сделано, вложений не требует. Т. 8-992-2052-338

Газель, 02 г/в, дв., 2.3 л (100 л.с.), 405, карбюратор, термобудка, музыка MP-3. Т. 8-992-2052-338

Газель, длина кузова 4,20, 13 г/э, 1 хозяин, состояние нового авто, дв. Каменск, диз.,

ПОДАТЬ ОБЪЯВЛЕНИЕ В «ЧИ» ЛЕГКО! >222-68 НА ЭЛЕКТРОННУЮ ПОЧТУ bo@chaint.ru 8-922-3122-226 КРУГЛОСУТОЧНО НА САЙТЕ chaint.ru В ГРУППЕ ВК vk.com/chaint В РЕДАКЦИИ ул. Мира, 1А Объявления в текущий номер **принимаются до 14:00 вторника.** Купон и правила подачи объявлений **на стр.10**

Ковровец, 10 тыс. руб. Т. 8-922-3779-135

Лада Гранта, 13 г.э., АКПП, дв.1,6л. (98 л.с), максимальная комплектация: ЭУР, кондиционер, 4 ЭСП, ПТФ, ABS, 2 подушки безопасности, эл. зеркала с подогревом, подогрев сидений, датчик света и дождя, ЦЗ, сигнализация, штатная мультимедиа CD+DVD+USB, парктроник, тонировка, защита двигателя. Состояние отличное. Бережная эксплуатация. Без ДТП. Чистый ухоженный салон. Т. 8-992-2052-338

Лада Гранта, 2013 г.в., один хозяин, цвет белый, пробег 51 тыс. км, ЭУР, 2 ЭСП, музыка, сигнализация ЦЗ, локера, антикор. Т. 8-922-3235-353

Лада Калина 2, 2013 г.в., цвет магма, один хозяин, пробег 58 тыс. км, ЭУР, 2 ЭСП, музыка, сигнализация с а/запуском, бережная эксплуатация, своевременное ТО. Т. 8-922-3235-353

Лада Калина универсал, 2010 г/в, цв. черный, не битая, не требует доп. вложений, бережная эксплуатация, ЦЗ, локера, зимняя резина на литых дисках, музыка. Т. 8-922-3262-826

Лада Калина-2, универсал, нояб. 2014 г/в, цв. Рислинг, дв. 1,6, 8-клап., 87 л. с., пр. 9 тыс. км, один хоз., магнитола, сигнал., резина зима-лето. Обр.: Зипуново, 34А. Т. 5-62-03

Лада Приора 2011 г.в., хетчбэк, музыка, сигнализ., 240 тыс. руб., торг. Т. 8-932-3322-607

Лада Приора, седан, 2007 г.в., в отличном тех. состоянии, 1 владелец, не битая, сделано полное обслуживание, 159 тыс. руб., торг. Т. 8-922-3348-406

Лодка ПВХ Silverado 31A, 25 тыс. руб. Т. 8-922-6451-917

МКСМ-800, 160 тыс. руб. Т. 8-912-4824-810

Маз-5336 (Фургон) 2008 г, 399 тыс. руб. Т. 8-902-6378-851

Микроавтобус, дизель, 2011г. в, 360 тыс. руб. Т. 8-982-4731-325

Мопед Racer Grifon Cometa, 12 г/в, 50 куб. см, 4-тактный, в отл. сост., каска в подарок, 12 тыс. руб. Т. 8-922-2432-112

Москвич-412, более 10 лет стоит в гараже. Т. 8-922-6463-275, 8-951-9334-012

Мотор Mercury 9.9 4Т, Лодка ПВХ нднд compas 350, 120 тыс. руб. Т. 8-922-3236-168

Мотоцикл nanfang NF150T-4F, 28 тыс. руб. Т. 8-922-2401-390

Нива 4х4 (21214М), 2013 г.в., пробег 48600, темно-зелёный, состояние отличное, зимняя резина на литье BridgeStone, антикор, антигравий, в комплекте Кама 232 на штамп. дисках, 333 тыс. руб., без торга. Т. 8-912-8789-532

Нива 21214М (Niva 4х4), 2013 г.в., тёмно-зеленая, в отличном состоянии, пробег 48 тыс. км, антикор, антигравий, все ТО у официального дилера, + грязевая резина Cordiant на литых дисках, 370 тыс. руб. Т. 8-912-8789-532

Нива 4х4, 11 г.в., дв. 1.7 литра, МКПП, полный привод, ГУР, ЦЗ, музыка, сигнализация, антикор, литые диски, торг, обмен, кредит. Т. 8-922-3027-452

Нива 4х4, 2016 г/в, новый, без пр.а, продажа от официального дилера, цв. темно-красный металлик, объем двигателя 1,7 л. (80 л.с.), ПТС в наличии, ABS, ГУР, защита двигателя, литье, подогрев передних сидений, ковры в салон и багажник, заводской антикор. Т. 8-902-7942-282

Нива, 15 г/э, дв. 1.7 л (80 л.с.), 1 хозяин, ГУР, ABS, музыка, сигнализация, защита дв., коврики в салон, заводской антикор, подвеска и мотор работают как часы, своевременное ТО. Т. 8-992-2052-338

Нива, 2010 г/в, дв. 1.7 л (80 л.с.), ГУР, ABS, музыка, сигнализация, защита двигателя, коврики в салон, заводской антикор, подвеска и мотор работают как часы, своевременное ТО. Т. 8-992-2052-338

Нива, 4х4, 11г.в. в отл. сост., куплен у оф. дилера в 11 г., только летняя эксплуат., сервис. обслуж., бережная эксплуатация, пр. 45 тыс. км, ГУР, музыка, сигнал., тонировка, полностью обслужен, без вложений. Т. 8-922-3027-452

Chevrolet |Lanos, седан, в идеальном состоянии, 11 г/в, 1 хозяин, не битый, не крашеный, полностью обслужен, вложений не требует. Т. 8-922-3027-452

Снегоход BRP yeti 600 EFI army, 850 тыс. руб. Т. 8-922-3253-914

Снегоход Ski-Doo Skandic WT 900 ace новый, 1 254 тыс. руб. Т. 8-922-3001-030

Снегоход Стелс Викинг, 320 тыс. руб. Т. 8-922-3253-914

Тайга SVT550, 260 тыс. руб. Т. 8-922-3224-449

Трактор МТЗ-82 с навеской, нож передний, большая кабина, запуск стартер, в хорошем состоянии. Т. 8-922-3277-110

Трактор МТЗ-82 с ножом, есть телега. Т. 8-922-3277-110

Трактор МТЗ-82, 1998 года выпуска; трактор МТЗ-82, 1990 года выпуска. Т. 8-950-4740-792

Трактор ЮМЗ, в хорошем состоянии, документы в порядке, есть запасные части. Т. 2-89-59

Трактор колесный Т-16 (самоходное шасси), 120 тыс. руб. Т. 8-922-3645-767

УАЗ Hunter 2.2 MT, 2007, 70 000 км, 400 тыс. руб. Т. 8-922-2466-260

УАЗ, 1998 г/в., дв. 2.7 л (100 л.с.), пр. 118 тыс. км, мосты военные, раздатка и мосты работают отлично, подойдет охотникам и рыбакам, на отличном ходу, вложений не требует. Т. 8-992-2052-338

УАЗ-390995, 11 г/в, дв. 2,7 л (112 л.с.), цвет белый, грузопассажирский, 5-местный, ГУР, музыка, раздатка и мосты работают отлично. Т. 8-992-2052-338

Хендай Солярис, июль 2015 г/в, хетчбэк, 1,6 АТ, коричневый металлик, комплектация актив, 2 комплекта резины на дисках, сигнализация с а/запуском, пробег 128 тыс. км, состояние идеальное, юридически чистый, 580 тыс. руб. Т. 8-922-33-53-073

Хендай Солярис, июль 2015 г/в, хетчбэк, 1,6АТ, цв. корич. металлик, компл. Актив, два компл. резины на дисках, сигнал. с а/запуском, пробег 12,5 тыс. км, сост. идеальное, юр. чистый, 580 тыс. руб. Т. 8-922-3353-073

Хороший, неприхотливый автомобиль, промовилен, стойки KYB, резина зима-лето, торг у капота. Т. 8-922-6415-558

Шевроле Круз, в идеальном состоянии, куплен в салоне, март 2014 г., сигнализация с автозапуском и обратной связью, два комплекта ключей, оригинал пос., один владелец, гаражное хранение, разумный торг. Т. 8-922-3524-884

Шевроле-Нива, 13 г/в, цв. серый металлик, максимальная комплектация, есть все, 2 комплекта колес, фаркоп, в отличном состоянии, в родной краске, 420 тыс. руб. Т. 8-922-3104-048

Воткинск. Е-класс, . Mercedes-Benz 190 (W201), 1993 (200 тыс.км., МКПП, 2.0 л, бензин, чёрный, седан) Не нужен. С документами все в порядке, хорошее состояние, на ходу . Цена 140000 руб. (торг). Т. 8-950-174-66-99, 6-99-96

Воткинск. Chevrolet Cruze, 2013 г.в. (белый, не бит, не краш.). Цена 240 тыс.руб. Т. 8-963-069-96-81

Воткинск. Chevrolet Niva (08 г.в., цв. кварц, 56 т. км., муз., сигнал.). Цена 245 тыс.руб. Т. 8-922-689-69-23

Воткинск. Chevrolet Niva "Ниагара", 2006 г.в. (85 тыс.км., серебро) музыка, сигнализ. с автозап., 2 компл.резины. Цена 250 тыс.руб. Т. 8-912-457-77-75

Воткинск. Chevrolet Niva, 2004 г.в. (94 тыс.км., серебряный, не бита, не крашена, муз., л/диски на 16, в хор. сост.) в подарок эксклюзивн. багажник Т. 8-912-463-66-45

Воткинск. Chevrolet Niva, 2010 г.в. (серебристый) в хор. сост. СРОЧНО. Цена 235 тыс.руб. Т. 8-922-178-64-77

Воткинск. Daewoo Nexia 2005 г.в.. Цена 95 тыс.руб. Т. 8-982-994-06-02, 8-951-209-35-46

Воткинск. Daewoo Nexia, 2004 г.в. (на ходу). Цена 60 тыс. руб. Т. 8-912-754-56-26

Воткинск. Daewoo Nexia, 2006 г.в. (муз., сигнал., чехлы). Цена 95 тыс.руб. (торг). Т. 8-963-064-83-74

Воткинск. Daewoo Nexia, 2011 г.в. (после ДТП, касательн. удар, на ходу, 1 хоз., до ДТП в идеал. сост.), торг . Цена 140 тыс.руб. Т. 8-909-713-43-01

Воткинск. Ford Focus 2, 2010 г.в. (67 тыс.км., 1.8 л, синий) макс.компл., 2 хоз, 125 л.с, датчик дождя, подогрев сидений. Цена 450 тыс.руб. Т. 8-950-160-16-40

Воткинск. Ford Focus 3 (13 г.в., цв. черн., двиг. 2 л, хор. компл.), хор. торг. Цена 500 тыс.руб. Т. 8-951-204-57-80

Воткинск. Ford Focus, 2007 г.в. (90 тыс.км., МКПП, цв. чёрный, 2 хоз) Т. 8-922-366-43-34

Воткинск. Ford Fusion, 2002 г.в. (196 тыс.км., МКПП, 1.4 л, бензин, чёрный, универсал) 2002 год, в хорошем состоянии, на ходу, производство Германия. ГУР,Кондиционер,ABS, Кузов оцинковка, салон чистый. Ездил только летом, зимой очень редко. . Цена 170 тыс. руб. (торг). Т. 8-912-871-09-42

Воткинск. Ford Fusion, 2008 г.в. (хетчбэк, цв красный, двиг. 1,4, пробег 112 тыс.км., АБС, ГУР, 2 ЭСП, музыка, подушки безопасности). Т. 8-963-028-00-92

Воткинск. Honda CR-V (15 г.в., муз., сигнал., антикор, АКПП, цв. темная вишня, 2 комплекта резины, автозапуск, парктроник), недорого, возм. обмен. Т. 8-982-795-84-31

Воткинск. Honda Stepwgn, 2006 г.в. (2.0 л, 150 л.с.. климат-контроль, 2 печки, подключаем. полн. привод, 2 боков. эл. двери с доводчиками, 8 мест, салон-трансформер, в РФ с 2010 г., 2 хоз., 148 т.км.), обмен на более дешевую с доплатой. Цена 650 тыс.руб. (торг). Т. 8-909-052-58-47

Воткинск. Hyundai Santa Fe, 2011 г.в. (2.4 л, 174 л.с., чёрный, передн. привод). Цена 860 тыс.руб. Т. 5-27-60, 8-904-249-38-20

Воткинск. Hyundai Solaris (декабрь 2014 г.в, серебр.металлик, полная комплект., зимн.резина) Т. 8-982-127-71-60

Воткинск. Hyundai Tucson, 2007 г.в. (144 тыс.км., АКПП, 2.0 л, бензин, голубой, внедорожник)полный привод, комплектация GLS. Цена 560000 руб. Т. 8-922-510-42-52

Воткинск. Kia Sportage, 2012 г.в. (76 тыс.км., 2.0 л, МКПП, передний привод, бензин, белый). Комплектация Luxe, 1 хозяин. Цена 870 тыс.руб. Т. 8-912-459-81-60

Воткинск. Lifan (11 г.в., полн. компл., 2 компл. резины). Цена 100 тыс.руб. (торг). Т. 8-950-824-66-82

Воткинск. Mitsubishi Aspire 2005 г.в., цв. черный металик, дв. 130 л.с., механика, отличное сост., пробег 140 тыс. км, 2 комплекта резины.. Цена 415 тыс.руб. Т. 8-951-192-97-57

Воткинск. Mitsubishi Carisma, 2003 г.в. (145 тыс.км., МКПП, 1.6 л, бензин, чёрный, хетчбэк)ПРОДАМ МИТЦУБИСИ КАРИЗМА 2003.г.в.ЛИФТБЭК.НЕ БИТАЯ,НЕ КРАШЕННАЯ. ПОЛНАЯ КОМПЛЕКТАЦИЯ. ЧИСТЫЙ УХОЖЕННЫЙ САЛОН. ВСЕ РАСХОДНИКИ ЗАМЕНЕНЫ.ДОСТОЙНОЕ СОСТОЯНИЕ. ТОРГ. . Цена 175 тыс.руб. (торг). Т. 8-950-155-50-60

Воткинск. Nissan Qashqai, 2012 г.в. (АКПП, цв. чёрный, 1 хоз., полная компл.) Т. 8-922-366-43-34

Воткинск. Opel , 2011 г.в. (64 тыс.км., МКПП, 1.6 л, бензин, голубой, универсал, кондиционер, подогрев передних сидений, abs, магнитола MP3, 6 динамиков, комплект зимней резины на литых дисках, есть фаркоп, сигнализация с автозапуском, vin XWF0AHL35B0010673). Цена 470 тыс.руб. Т. 8-912-742-15-85

Воткинск. Opel Corsa, 2007 г.в. (93 тыс.км., МКПП, 1.4 л, бензин, синий, хетчбэк)ПРОДАМ ОПЕЛЬ КОРСА 2007 г.в.РОДНОЙ ПТС 3-ХОЗ.НЕ БИТАЯ В ДТП НЕ УЧАСТВОВАЛА.ПОЛНАЯ КОМПЛЕКТАЦИЯ.ВСЕ РАСХОДНИКИ ЗАМЕНЕНЫ.ТОРГ.. Цена 265 тыс.руб. (торг). Т. 8-950-155-50-60

Воткинск. Renault Logan, 2012 г.в. (красный, максимальной комплектации). Цена 350 тыс.руб. Т. 8-912-764-90-24

Воткинск. Renault Megane (универсал, дизель, чёрный, полная комплект., эл.люк, в отличном состоянии). Цена 380 тыс.руб. Т. 8-950-834-59-23

Воткинск. Renault Sandero (12 г. в., куплен в 13 г., сост. нового, гаражное хранение). Цена 320 тыс.руб. Т. 8-963-029-13-32

Воткинск. Renault Sandero (10 г. в., полная комп.). Цена 300 тыс.руб. (торг). Т. 8-951-215-95-55

Воткинск. Skoda Fabia, 2001 г.в. (155 тыс.км., красный, хетчбэк, МТ 1,4, борт.компл., кондиционер, сигнализация, ЭГУР, противотуманная фара, передние стеклоподъемники,автомагнитола СОНИ, 6 колонок, обогрев заднего стекла со стеклоотчистителем, нов. акб, глушитель, сцепление, зимняя резина (Nokian, R14), не бит., не крашена, 3 хозяина по ПТС). Цена 150 тыс.руб. Т. 8-982-997-52-00

Воткинск. Skoda Fabia, 2004 г.в. (красный), чешск.сборка, лит.диски, центр.замок. Цена 180 тыс.руб. Т. 8-912-447-88-89

Воткинск. Skoda Fabia, 2008 г.в. (после ДТП, все з/ч поврежден. в наличии). Цена 160 тыс.руб. Т. 8-909-713-43-01

Воткинск. Skoda Octavia A5, 2011 г.в. (кондиц.. муз., сигнал.). Цена 430 тыс.руб. Т. 8-909-051-26-04

Воткинск. Ssang Yong Actyon (11 г. в., цв. черный, дв. 2,0 дизель, МКПП, в богатой комп.). Цена 550 тыс.руб. (торг). Т. 8-912-447-40-40

Воткинск. Suzuki SX4, 2007 г.в. (Родной птс, 3 хоз., в полной комплектации, 95 тыс.км., МКПП, 1.6 л, бензин, серый, хетчбэк). Цена 368 тыс.руб. (торг). Т. 8-912-461-84-13

Воткинск. Toyota Land Cruiser Prada (2008 г.в., цв. черный, дв. 4л, АКПП, полный привод, салон велюр). Цена 1,125 млн.р. Т. 8-950-826-71-61

Воткинск. Toyota Soarer 2001 г.в.. Т. 8-912-743-56-77

Воткинск. Volkswagen Polo (ноябрь 10 г.в., не бит, не краш., цв. серебристо-желтый, 39 т. км., 105 л.с., отл. сост., летн. экспл.). Цена 340 тыс.руб. Т. 8-912-016-03-00

Воткинск. Volkswagen Transporter T5 2007 г.в. (отл. сост.). Цена 600 тыс.руб. (торг). Т. 8-912-762-98-23

Воткинск. ВАЗ 1111 Ока (01 г.в., цв. баклажан). Цена 35 тыс. руб. Т. 8-912-459-32-05

Воткинск. ВАЗ 2103, 1974 г.в. (210 тыс.км., МКПП, 1.5 л, бензин, белый, седан). Цена 50 тыс.руб. (торг). Т. 8-912-750-13-06

Воткинск. ВАЗ 2104, 1994 г.в. (цв.вишня, кап.ремонт 2016г). Цена 35 тыс.руб. Т. 8-982-121-62-80

Воткинск. ВАЗ 2105, 1998 г.в. (зелёный) Т. 8-963-484-05-07

Воткинск. ВАЗ 2107 (2005 г.в., не гнилой, пробег 85 тыс. км, зимняя резина, муз., сигнал).. Цена 37 тыс.руб. Т. 8-965-841-27-30

Воткинск. ВАЗ 2107 (битая, не на ходу, есть все) Т. 8-950-813-46-66

Воткинск. ВАЗ 2107 (00 г.в., хор. сост.). Цена 27 тыс.руб. Т. 8-952-400-61-00

Воткинск. ВАЗ 2107, 2011 г.в. (50 тыс.км.) в отл.сост. Цена 70 тыс.руб. Т. 8-952-402-76-25

Воткинск. ВАЗ 21099 (97 г.в.). Цена 15 тыс.руб. Т. 8-904-838-69-37

$ВАЗ 21099, 1997 г.в. в раб. сост., цв. серебристо-серый, инжектор. Цена 15 т.р. Т. 8-904-837-53-48

Воткинск. ВАЗ 21099, 2000 г.в. . Цена 12 тыс.руб. Т. 8-922-308-32-44

Воткинск. ВАЗ 21099, 2002 г.в. (красный коралл, зимн. и л/резина на литье, двигат., ходовая в порядке). Цена 50 тыс.руб. Т. 8-952-408-40-81

Воткинск. ВАЗ 21099, 2004 г.в. (серебристо-желтый, хор. сост., на ходу). Цена 50 тыс.руб. Т. 8-950-151-53-14

Воткинск. ВАЗ 2110 (98 г.в., цв. белый, карбюратор, двигатель после капремонта), или обмен. Цена 30 тыс. руб. Т. 8-912-751-18-28

Воткинск. ВАЗ 2110, 2001 г.в. (140 тыс.км., 1.5 л,На запчасти.8 клапанов,Порогов нет. Битое переднее и заднее левое крыло.) Т. 8-912-017-98-19

Воткинск. ВАЗ 2110, 2001 г.в. (120 тыс.км., МКПП, 1.5 л, бензин, синий, седан)ПРОДАМ ВАЗ-2110.2001. г.в.РОДНОЙ ПТС.ДВИГАТЕЛЬ 8-ми КЛАПАННЫЙ.ЭСП, МУЗЫКА, ЧЕХЛЫ,ТОНИРОВКА,СИГНАЛИЗАЦИЯ.ЧИСТЫЙ УХОЖЕННЫЙ САЛОН.НА ОТЛИЧНОМ ХОДУ.ТОРГ.. Цена 58 тыс.руб. (торг). Т. 8-950-155-50-60

Воткинск. ВАЗ 21103, 2002 г.в. (130 тыс.км.) цв. серебристый, сигнализ с автозап., сост. хор. Цена 78 тыс.руб. (торг). Т. 8-950-819-90-56

Воткинск. ВАЗ 2111, 2002 г.в. (100 тыс.км., МКПП, 1.6 л, синий, универсал). Цена 65000 руб. (торг). Т. 8-951-190-94-50(Александр)

Воткинск. ВАЗ 2112 (хор. сост., 01 г.в.). Цена 50 тыс.руб. Т. 8-952-400-61-00

Воткинск. ВАЗ 2112, 2005 г.в. (цв. серебр., двиг. 1,6 16 клап., двиг. 124, родной ПТС, 3 хоз., не битая, ЭСП, музыка, чехлы - эко-кожа, литые диски, в хор. сост.). Цена 93 т.р. Т. 8-982-120-48-45

Воткинск. ВАЗ 2112, 2005 г.в. (родной птс, 3 хозяина, эсп, птф, музыка, чехлы, тонировка, МКПП, 1.6 л, 124й, бензин, синий, хетчбэк). Цена 88 тыс.руб. (торг). Т. 8-950-155-50-60

Воткинск. ВАЗ 2115 (10 г. в., цв. "сочи", в отл сост., 1 хоз.). Цена 125 тыс.руб. (торг). Т. 8-912-447-40-40

Воткинск. ВАЗ 2115, 2002 г.в. (цв.серебристо-голубой, хорошее техническое состояние, сигнализация, подогрев сидений, музыка). Цена 55 тыс.руб. Т. 8-963-481-76-74

Воткинск. ВАЗ 2115, 2005 г.в. (чёрный). Цена 95 тыс.руб. (торг). Т. 8-950-817-40-30

Воткинск. ВАЗ 2115, 2006 г.в. (отл. сост., без "рыжиков"). Цена 90 тыс.руб. (торг). Т. 8-951-197-24-37

Воткинск. ВАЗ 2115, 2008 г.в. (цв. черный металлик, люкс, 2 комп. резины на литых дисках, сигнал. с а/з, 2 хозяина, машина не бита и не крашена). Цена 110 т.р. Т. 8-912-753-85-25

Воткинск. ВАЗ 2121 Нива, 2002 г.в. (120 тыс.км., МКПП, 1.7 л, бензин, зелёный, внедорожник)ПРОДАМ ВАЗ-21213-НИВА 2002.г.в. РОДНОЙ ПТС. МУЗЫКА, ЧЕХЛЫ,ТОНИРОВКА,СИГНАЛИЗАЦИЯ, НОВЫЕ ЛИТЫЕ ДИСКИ НА НОВОЙ РЕЗИНЕ КАМА-ФЛАЙМ. ВСЕ РАСХОДНИКИ ЗАМЕНЕНЫ ,ДВИГАТЕЛЬ КОРОБКА РАЗДАТКА ХОДОВАЯ НА ОТЛИЧНО. ТОРГ. Цена 100 тыс.руб. (торг). Т. 8-950-155-50-60

Воткинск. ВАЗ Kalina, 2007 г.в. (87 тыс.км., седан) не бита, не крашена, 1 хоз.. Цена 148 тыс.руб. (торг). Т. 8-909-061-42-63

Воткинск. ВАЗ Priora, 2010 г.в. (70 тыс.км., сигнал. с а/зап., ЭСП, муз., чехлы, комплект летн. резины). Цена 210 тыс. руб. Т. 8-912-028-55-47

Воткинск. ВАЗ Priora, 2011 г.в. (55 тыс.км., универсал). Цена 200 тыс.руб. (торг). Т. 8-982-828-01-89

Воткинск. ВАЗ Priora, 2011 г.в. (48 тыс.км., 1.6 л, 98 л.с). Цена 260 тыс.руб. Т. 8-919-907-99-14

Воткинск. ГАЗ 31029 Волга (96 г.в., двиг. 402, 90 л.с., докум. в порядке, не гнилой, на ходу, цв. белый), или обмен на авто по предлож.. Цена 32 тыс.руб. (торг). Т. 8-982-997-48-81

Воткинск. ГАЗ 3110 Волга (цв. мурена зеленый, 03 г.в., 1 хоз., не бит, не краш., хор. сост.). Цена 55 тыс.руб. Т. 8-919-905-10-10

Воткинск. ГАЗ 31105 Волга, 2005 г.в. (серебристо-серый, двигат. 406, инжектор, 5-ст. КПП, сигнал., л/диски на 15 зимн., докум.. учет, треб. небольш. ремонт двигат.). Цена 45 тыс.руб. (торг). Т. 8-982-997-48-81

Воткинск. ГАЗ ГАЗель 2007 г.в. (борт. тент, длина 4,2, высота 2,2 м., дв. 406 инжектор, в хор. сост., с работой). Цена 280 тыс.руб. (торг). Т. 8-912-753-59-66

Воткинск. ГАЗ ГАЗель-микроавтобус 2005 г.в. (жёлтый, 14 мест, треб. вложения), обмен. Цена 78 тыс.руб. (торг). Т. 8-922-683-31-65, 8-912-757-09-66

Воткинск. ГАЗ М20 Победа . Цена 60 тыс.руб. Т. 8-963-548-02-05

Воткинск. ГАЗель 2015 г.в., 8+1 посадочных мест Т. 8-982-997-06-54

Воткинск. ГАЗель- феремр, 2007 г.в. (двиг. 140 л.с., газ, сигнал., шипов. резина, длина кузова 4,2 м., высота 2,2 м., в хор. сост.). Цена 320 т.р. Т. 8-922-507-00-00

Воткинск. ИЖ 2125 (пикап) Т. 8-950-154-80-00

Воткинск. ИЖ 2126, 2006 г.в. (двс ВАЗ 2106, не битая, не крашенная, два хозяина, 100 тыс.км., МКПП, 1.6 л, бензин, зелёный, хетчбэк, отличное состояние). Цена 48 тыс.руб. (торг). Т. 8-950-155-50-60

Воткинск. ЛАДА Granta (серебро, 2013 г.в., пробег 30 тыс. км). Цена 230 тыс.руб. Т. 8-950-154-70-68

Воткинск. Лада Kalina цв. Сине-фиолетовый 06 г.в. , муз., сигн., тонировка, тюнинг. . Цена 130 тыс.руб. Т. 8-982-791-52-67

Воткинск. СРОЧНО ПРОДАЮ МАШИНУ. Машина в хорошем состояний не битая. Есть климат-контроль,подогрет лобового и заднего стекла,боковых зеркал,подогрет передних сидений,передние стеклоподъемники, датчик света-дождя. . Цена 490000 тыс.руб. (торг). Т. 8-950-812-26-65, 89501597955(Звонить после 18-00)

Воткинск. УАЗ 469 Хантер (03 г.в., новая ходовая, мотор и коробка в хор. сост.). Цена 75 т.р. Т. 8-950-826-71-61

Воткинск. УАЗ бортовой АДР. Освобождения 16

Воткинск. УАЗ буханка, 1999 г.в. (хор. сост.) Т. 8-950-826-37-41

Воткинск. SsangYong Actyon Sport (2011 г.в., дизель 2 л. пробег 72 тыс.км, АКПП, все опции).. Цена 690 тыс.руб. Т. 8-904-317-34-51

МОТОЦИКЛЫ И МОТОТЕХНИКА

Воткинск. Квадрацикл CF X-800 (13 г.в., цв. синий, в отл. сост., пробег 300 км.) . Цена 300 тыс.руб. Т. 8-909-713-43-01

Воткинск. Снегоход Буран (эл. стартер, отл. сост.) . . Цена 70 тыс.руб. Т. 8-912-767-32-72

Воткинск. Снегоход Brp Lynx Yeti Pro V-800 (армеец) 2007/2008 года. Пробег 4900 км, в хорошем состоянии. Стоит новый ремень вариатора, новый вариатор PowerBlock 80, усилена рама и ходовка, новый аккумулятор. Заменены масла, фильтры. Гусеница 61 см. Есть небольшие косяки по внешнему виду. Небольшой торг.. Цена 420 тыс.руб. Т. 8-909-053-21-75

Воткинск. Каракат на базе Иж.П5 (установлено электрон. зажигание, отл. сост.). Цена 30 тыс.руб. Т. 8-912-754-56-26

Воткинск. Мотоколяска СЗД (91 г.в., двиг. Планета 3, эл. стартер, генератор, новые колеса, запаска, на ходу, списан). Цена 25 тыс.руб. (торг). Т. 8-982-997-48-81

Воткинск. Мотоколяска СЗД (инвалидка, 91 г.в., на ходу, без докум., новые колеса и запаска, заводится с эл. стартера). Цена 25 тыс.руб. Т. 8-982-997-48-81

Воткинск. Мотоцикл Иж П3 (пробег 3 тыс.км) Т. 8-912-467-01-11

Воткинск. Мотоцикл Иж Юпитер 3 Т. 5-70-61

Воткинск. Мотоцикл Иж- ЮЗ (без докум., списан, на ходу, с коляской). Цена 6 тыс.руб. (торг). Т. 8-982-997-48-81

Воткинск. Мотоцикл Муравей (грузовой) . Цена 15 тыс.руб. Т. 8-912-754-56-26

Воткинск. Мотоцикл Урал (88 г.в., докум., одиночка, нов. аккумулятор). Цена 25 тыс.руб. Т. 8-982-997-48-81

Воткинск. Мотоцикл Урал (88 г.в., без коляски, докум.). Цена 23 тыс.руб. (торг). Т. 8-982-997-48-81

$продается "иж-к16" 350 кубов. цена 40 т. руб., торг. Т. 8-912-755-06-38

Воткинск. Скутер "Скиф" в раб. сост., можно на з/ч с документами. Цена 10 т.р. Т. 8-922-503-35-01, 8-912-858-70-46

Воткинск. Скутер патрон СТ 50 2008 г.в. (больш. колеса на 12, 2-местн.) обмен на а/м по предлож.. Цена 20 тыс.руб. (торг). Т. 8-982-997-48-81

Воткинск. Скутер Патрон ФТ50 (08 г.в., на ходу, докум., л/диски R12), или обмен по предлож.. Цена 15 тыс.руб. (торг). Т. 8-982-997-48-81

Воткинск. Скутер Ямаха Джо 1998 г.в. или обмен на а/м. Цена 17 тыс.руб. (торг). Т. 8-982-997-48-81

Воткинск. Скутер Ямаха Джой (97 г.в., Япония), или обмен по предлож.. Цена 15 тыс.руб. (торг). Т. 8-982-997-48-81

Воткинск. Эндуро patron amagi 250ый мот ухоженный масла фильтра заменены пробег 2300 из тюнинга усиленный руль рычаги не ломайки защита рук светодиодные поворотники. Цена 63000 руб. Т. 8-952-409-28-78

Воткинск. Камаз-топливозаправщик (10 куб.м.) Т. 8-950-154-80-00

Воткинск. Краз 255 (лаптежник) Т. 8-912-744-86-78

Воткинск. Погрузчик фронтальн. UN-053 (Чехия, в хор. сост.) Т. 8-950-154-80-00

Воткинск. Погрузчик фронтальный Митсубер (3 тонны) Т. 8-950-154-80-00

Воткинск. Урал цистерна (9 куб.м.) Т. 8-950-154-80-00

Воткинск. Автобус 4234 (ДВС 245, ТУРБОдизель, 2005 г.в, 30 пос.мест) обмен, аренда. . Цена 162 тыс.руб. Т. 8-912-753-59-66

Воткинск. Автобус ПАЗ 3205 1996 г.в. (бензин, 25 мест), обмен. Цена 62 тыс.руб. (торг). Т. 8-912-757-09-66, 8-922-683-31-65

Воткинск. Автобус ПАЗ 3205 (96 г. в., в раб.сост., ДВС бензин, 8 цилиндр., 25 пос. мест), рассмотрим варианты обмена, аренды. Т. 8-912-753-59-66

Воткинск. автобус ПАЗ 4234 (турбодизель, 05 г.в., 30 мест), обмен. Цена 162 тыс.руб. (торг). Т. 8-912-757-09-66, 8-922-683-31-65

Воткинск. Автокран Камаз 07 г.в. (установка ивановская, г/п 25 тонн, стрела 22 м.) Т. 8-912-744-86-78

Воткинск. Адаптационный комплект Ямз на грузовик Камаз Т. 8-950-316-18-97

Воткинск. БКМ Бурильно-трактор машин (отл./сост.) СРОЧНО . Цена 1,2 млн.руб. Т. 8-912-054-84-57

Воткинск. Вагон 2013 г.в. (6х3 , новый). Цена 55 Т. 8-961-206-19-84

Воткинск. Вагон 2015 г.в. (зимний вариант, ламинат, стены обшиты вагонкой, 3х6). Цена 50 тыс.руб. Т. 8-963-069-96-81

Воткинск. Газель микроавтобус (14 посад. мест, 05 г. в., двиг. 406, газ-бензин, цв. желтый, на ходу), рассмотрим варианты обмена, аренды Т. 8-965-842-65-48

Воткинск. Газель-тент 2007 г.в. (кузов 4,2х2 м, ДВС 406 инжектор, в раб. сост.) Рассмотрим варианты обмена.. Цена 270 тыс.руб. (торг). Т. 8-950-153-70-52

Воткинск. Газель-тент 2007 г.в. (кузов 4,2х2 м, ДВС 406 инжектор, в раб. сост.) Рассмотрим варианты обмена.. Цена 270 тыс.руб. (торг). Т. 8-950-153-70-52

Воткинск. Грузовой а/м МАН 8-210 (07 г.в.). Цена 2 млн.руб. Т. 8-912-455-16-11

Воткинск. ЗИЛ 131 топливозаправщик, 5 куб.м Т. 8-950-154-80-00

Воткинск. ЗИЛ 5301 (01 г. в., турбодизель, ДВС 245, термофургон, оборудован под баню с комнатой отдыха, топится снаружи дровами), рассмотри варианты обмена, аренды. Цена 182 тыс.руб. (торг). Т. 8-912-753-59-66

Воткинск. ЗИЛ-5301 турбодизель, термофургон, переоборудован под баню на колесах, в хор. сост. Цена 180 т.р. Торг, обмен. Т. 8-950-153-70-52

Воткинск. Краз ЦА 320 Т. 8-912-744-86-78

Воткинск. Микроавтоб. Газель 322132 (цв.желтый, газ/бензин, 2005 г.в, 14 пос.мест) обмен, аренда. Т. 8-912-753-59-66

Воткинск. Навесной культиватор-окучник к Т-40, Т-25 (новый, 3-рядный) Т. 8-963-543-78-44, 4-19-24

Воткинск. Окучник-культиватор 3-рядн. (нов.) Т. 4-19-24, 8-963-543-78-44

Воткинск. Снегоход Буран 2К (после капремонта, на ходу) Т. 8-922-692-92-14(Владимир)

Воткинск. Трактор МТЗ 82 Белорус (лопата, телега, метла, плуг, с большой кабиной, перед.привод, со всем оборудованием). Цена 320 тыс.руб. Т. 8-961-206-19-84

Воткинск. Трактор МТЗ 82 Белорус. Цена 350 тыс.руб. Т. 8-963-069-96-81

Воткинск. Трактор МТЗ-82 Белорус, 2013г. Цена: 280 тыс. руб. Т. 8-961-207-43-19

Воткинск. Трактор МТЗ-82, 2012 г.в в комплекте: грабли, резина. СРОЧНО. Цена 360 тыс.руб. Т. 8-922-178-64-77

Воткинск. Трактор Т-16 (влож.не треб, на ходу). Цена 105 т.р+окучник культиват. Т. 4-19-24

Воткинск. Урал манипулятор с п/прицепом Т. 8-950-154-80-00

Воткинск. Урал-с/вариант Т. 8-912-744-86-78

Воткинск. Установочный комплект двигателя Ямз на маз. краз.зил.трактор Т. 8-950-316-18-97

Воткинск. 2 новые гребные лодки (материал оцинковка, фанера, пластик) Т. 8-912-755-90-28

Воткинск. З/ч к ВАЗ-2109 (двигатель, КПП, балка, панель приборов, рулев. рейка, бензобак, крышка багажн., фары передн. и задн. Т. 8-982-997-48-81

Воткинск. Лодка "Фрегат" ПВХ 300+лодочный мотор Suzuki (5 л.с., 4-тактный). Все в идеальном сост.. Цена 60 тыс. руб. Т. 8-904-278-22-28

Воткинск. Лодка резиновая 2х местная . Цена 5500 руб. Т. 8-905-875-78-14

Воткинск. Лодочный мотор "Ямаха"2013г.в. 9,9 л.с.. Цена 50 тыс.руб. Т. 8-922-178-64-77

Воткинск. Лодочный мотор "Ямаха"2015г.в. (9,9 л.с). Цена 40 тыс.руб. Т. 8-963-069-96-81

Воткинск. Лодочный мотор Ямаха (9,9л.с, 2015г, 2х-контактный). Цена: 40 т.р. Т. 8-961-207-43-19

Воткинск. лодочный мотор Ямаха 9,9 л.с 2-х контактн., 12 г.в. . Цена 35 тыс.руб. Т. 8-909-187-83-21

15.2 КУПЛЮ

Выкуп автомобилей, в любом состоянии, ВАЗ, иномарки, Газель. Т. 8-922-3233-073

А/м, легковой, можно кредитный, после ДТП. Т. 8-912-8886-308

***ВАЗ, ГАЗ, УАЗ

ПОДАТЬ ОБЪЯВЛЕНИЕ В «ЧИ» ЛЕГКО! >222-68 НА ЭЛЕКТРОННУЮ ПОЧТУ bo@chaint.ru 8-922-3122-226 КРУГЛОСУТОЧНО НА САЙТЕ chaint.ru В ГРУППЕ ВК vk.com/chaint В РЕДАКЦИИ ул. Мира, 1А Объявления в текущий номер **принимаются до 14:00 вторника.** Купон и правила подачи объявлений **на стр.10**

Воткинск. куплю колеса для мотоблока для вспашки огорода рассмотрим варианты Т. 8-912-855-85-82

Воткинск. Мопед Т. 8-950-826-37-41

Воткинск. Мотороллер Муравей, можно не на ходу, недорого Т. 8-982-997-48-81

Воткинск. Мотоцикл Иж. П-3,5 в любом сост. до 2 т.р. Т. 8-982-997-48-81

Воткинск. Мотоцикл Урал в раб. сост. Т. 8-950-826-37-41

Воткинск. Скутер или Мопед. Т. 8-919-906-01-23

Воткинск. Снегокат Т. 8-964-180-76-65

Воткинск. Возьму в аренду (возможно с выкупом) фронтальный погрузчик Камаз-самосвал (г/п 15-25 т., в хорошем состоянии) Т. 8-912-887-09-33

Воткинск. Камаз Т. 8-950-154-80-00

Воткинск. Кировец Т. 8-950-154-80-00

Воткинск. Лодку ПВХ + мотор (можно по отдельности). Т. 8-950-826-37-41

ЗАПЧАСТИ

16.1 ПРОДАМ

ОБЪЯВЛЕНИЯ О ПРОДАЖЕ/ОБМЕНЕ/ПОКУПКЕ/АРЕНДЕ БОЛЬШЕГРУЗНЫХ АВТОМОБИЛЕЙ, КОМПЛЕКТУЮЩИХ И ЗАПЧАСТЕЙ К НИМ – ПЛАТНЫЕ

А/резина Fulda, 7 500 руб. Т. 8-922-3821-913

Daewoo Tico, 500 руб. Т. 8-922-3838-000

KIA Grandirb, 1 тыс. руб. Т. 8-922-3030-003

Michelin XZL 16.00R20, 85 тыс. руб. Т. 8-902-6316-310

Prado 120, задние фары / оптика, 2 100 руб. Т. 8-922-2464-999

Sony CD307-CDI-Island-KW2000, 5 тыс. руб. Т. 8-922-3001-003

Toyota Noah, 80 тыс. руб. Т. 8-922-3374-386

А/резина 175/60, R-14, к ВАЗ зим., 2 колеса, 165/13, 645/13, Матадор 175/70 R-13, 175/70 R-13. Т. 8-912-7864-298

А/резина 280, нов., с диском, на Камаз, 10 тыс. руб., зад. редуктор, средний редуктор, б/у, после ремонта, по 1.5 тыс. руб. Т. 8-929-2334-326

А/резина Dunlop, 500 руб. Т. 8-922-3821-913

А/резина Goodyear на экскаватор-погрузчик, б/у. Т. 8-922-3246-337

А/резина Pirelli, 13 500 руб. Т. 8-922-3821-913

А/резина лет., 165/80 R-13, 1 шт., нов., с диском, 165/70 R-13, 2 шт., нов., с диском, з/ч к ВАЗ-04-05, на разбор. Т. 8-922-3015-235

Автолюлька, 2 тыс. руб. Т. 8-912-4964-929

Авторезина Dunlop, летняя, R-18, 225/55, 1 шт., б/у, в отл. состоянии, 8500 руб. Т. 8-922-3634-630

Авторезина зимняя, 2 шт.,R-17, б/у, износ 20-30%, производства Nokian, автосигнализация б/у. Т. 3-41-93, 8-929-2340-381

Автосигнализация, 5 500 руб. Т. 8-922-6461-646

Адаптационный комплект ЯМЗ на Камаз, МАЗ, Урал. Т. 8-950-3161-897

Аккумуляторы, 2 800 руб. Т. 8-922-6478-755

Активный саббуфер edge ED Bass 10 Active, 7 тыс. руб. Т. 8-922-2438-108

Амортизатор задний Huyndai Getz, 2 тыс. руб. Т. 8-912-7833-168

Б/у задний мост газ21 (УАЗ), 8 тыс. руб. Т. 8-922-3116-488

Балка на ВАЗ, 2 500 руб. Т. 8-922-3610-243

Бампер задний Chevrolet Niva Bertone (б/у), 1 тыс. руб. Т. 8-902-8380-991

Бампер задний Opel Astra J, 2 500 руб. Т. 8-992-2140-264

Бампер передний Mazda CX-5, 3 тыс. руб. Т. 8-902-8380-991

Бампер передний toyota camry, 5 тыс. руб. Т. 8-922-2414-728

Бачок омывателя на ВАЗ классику. Новый. Самовывоз, 250 руб. Т. 8-982-4905-595

Би-Ксенон, 2 200 руб. Т. 8-922-2414-728

Блок управления АКПП Nissan Primera, 2 500 руб. Т. 8-922-3838-000

Болт ГБЦ Volkswagen Touareg двиг. BKS, 500 руб. Т. 8-922-3590-707

ВАЗ 2111, 500 руб. Т. 8-982-4494-154

Ваз-2107 на з/ч, двиг. по з/ч, КПП 5-ступ., генератор, стартер, кардан, зад. мост, печка, панель приборов, стёкла, двери, вакуумник, сиденье, многое другое. Т. 8-922-6463-275, 8-951-9334-012

Вентилятор в машину 12 Вольт, 200 руб. Т. 8-922-3236-168

Вентилятор отопл. Опель Вектра 1990. 89223397594, 1 500 руб. Т. 8-922-3206-498

Впускной коллектор на ВАЗ, 3 тыс. руб. Т. 8-922-3610-243

Генератор ВАЗ-2109, 1 тыс. руб. Т. 8-902-6378-851

Генератор на Жигули, 700 руб. Т. 8-922-3314-773

Генератор. Опель Вектра 1990. 89223397594, 2 тыс. руб. Т. 8-922-3206-498

Гидроусилитель руля ЗИЛ 5301, 4 тыс. руб. Т. 8-929-2340-880

Гидроцилиндр, 10 тыс. руб. Т. 8-922-3042-869

Глушитель УАЗ Хантер новый, 1 500 руб. Т. 8-922-3084-130

Головное устройство Toyota Corolla, 4 тыс. руб. Т. 8-922-3005-573

Горелка бензиновая, 300 руб. Т. 8-919-4423-543

ДВС 238, ТНВД, насос масляный, корзина и др, 5 тыс. руб. Т. 8-982-4906-947

Датчик холостого хода ауди 100, 2 тыс. руб. Т. 8-922-3590-707

Дверь от Mitsubishi lancer XI седан, 8 тыс. руб. Т. 8-922-2468-246

Двигатель 402, с документами, после капремонта, 16 тыс. руб. Т. 8-922-6442-790

Двигатель Deutz F8L413F, 420 тыс. руб. Т. 8-916-7236-955

Двигатель ВАЗ 1.5, 16-клап., инжектор с эбу, двигатель узам 1.5, двигатель от Дэу Нексии, 8-клап., двигатель от ВАЗ-2101. Т. 8-922-6463-275, 8-951-9334-012

Двигатель УД2-М1, 12 тыс. руб. Т. 8-922-3158-137

Диск Штамповка р14 ВАЗ, 500 руб. Т. 8-929-2340-069

Диск штампованный Рено, 1 тыс. руб. Т. 8-922-3173-617

Диски Land Rover Freelander, 10 тыс. руб. Т. 8-932-3319-010

Диски Nissan, 600 руб. Т. 8-922-6409-072

Диски Литые, 10 тыс. руб. Т. 8-922-2436-460

Диски литые ВСМПО R-13, состояние отличное, для автомобиля LADA, 4 шт., 6000 руб., торг. Т. 8-922-6475-084

Диски от Рав-4 редкий оригинал, 25 тыс. руб. Т. 8-922-3422-042

Диски с шинами, 4 тыс. руб. Т. 8-922-2467-648

Диски тормозные, задние барабаны, для ВАЗ-08-099, фары и др., КПП 5-ст., передний бампер, сиденья, диски R-13. Т. 8-922-3084-997

Диски штамп., новые, пр-во Германия, цветчерный, R-15, 5х112, 4 шт., 5000 руб. Т. 8-922-3634-630

Для КамАЗа комплект кронштейнов для установки двигателя ямз на раму камаз с переходником кпп камаз (zf.урал), 1 комплект, 51 тыс. руб. Т. 8-960-0674-673

Для двигателя ЯМЗ: кронштейн Камаз. кожух Камаз. Т. 8-900-3281-784

Дроссель на ВАЗ, 700 руб. Т. 8-922-3610-243

Заднее стекло для ВАЗ 2107, 2106, 500 руб. Т. 8-922-3197-330

Запчасти двигатель Ивеко Дейли 3Л, ГРМ цепь, 100 руб. Т. 8-922-6437-583

Запчасти на Jawa 634 Т. 8-922-3696-516

Защита двигателя на Калину, 1200 руб., защита двигателя на Матиз, 1000 руб. Т. 8-922-3262-826

Зимние коврики, 1 500 руб. Т. 8-982-4424-259

Знак аварийной остановки, 2 шт., новые, Германия, крепкие, большие, 300 р./шт. Т. 8-922-3701-612

К ВАЗ-06: стартер, радиатор, вентилятор, бак, торпеда, зад. двери, стекло зад. с подогревом, печка, генератор, колесо лет., аккамулятор Титан, на гарантии. Т. 8-982-2449-611

К ВАЗ-2101: з/ч б/у, двигатель, КПП, зад. мост, генератор, стартер, карбюратор, трамблёр, кардан, оптика, стёкла, панель, печка, радиатор, балка, двери, капот, крышка багажника, многое другое. Т. 8-922-6463-275, 8-951-9334-012

К ВАЗ-2104 и ВАЗ 2107: передняя панель, новая, 3 тыс. руб. Т. 8-909-7316-873

К ВАЗ-2106: трамблер, насос маслен., насос бензин., привод стеклоочистителя, глушитель, подшипник распредвала, катушка, диск, колеса. Т. 8-922-3087-132

К Ваз-2110: двигатель 16-клап., приборка, балка, печка, перед. бампер, зад. фонари, стёкла, двери, рулевая рейка, многое другое. Т. 8-922-6463-275, 8-951-9334-012

К Волге-29: КПП-4-ступ., генератор, зад. стекло, сиденья. Т. 8-922-6463-275, 8-951-9334-012

К ГАЗ, Газель: радиатор отопителя, медный. Т. 8-902-8091-916

К Газели: кузов 3 м; чулок задний; балка передняя; полуоси; люк. Т. 8-922-6442-790

К Дэу Матиз рулевая рейка б/у, не гур, 2 тыс. руб. Т. 8-919-7135-018

К Дэу Нексия: двигатель 8-клап., КПП, рулевая рейка, печка, двери, стёкла, элементы салона, стойки, стартер, генератор, панель приборов, фары, вакуумник, радиатор, бампера, многое другое. Т. 8-922-6463-275, 8-951-9334-012

К ИЖ-2126, двигатель 1.5, документы, подрамник, вакумник, сцепление, стартер, генератор, фары, радиатор, печка, панель приборов, проводка, локера, защита двигателя/порогов, ступицы, блок предохранителей, кардан, капот, двери, стекла. Т. 8-922-6463-275, 8-951-9334-012

К Москвичу-2141: двигатель узам, кпп- 5-ступ., стартер, балка, стёкла, печка, фары, рулевая рейка, генератор, стойки, фаркоп, ступицы, многое другое. Т. 8-922-6463-275, 8-951-9334-012

Кама Евро 224, 10 тыс. руб. Т. 8-912-0593-899

Кама-Evro 185/60 R-14, 4 шт., лето, на штамп. дис., 6.5 тыс. руб., Кама-205, 175/70 R-13, 4 шт., лето, на штамп. дис., 5.5 тыс. руб., Amtel Planet 175/70 R-13, 4 шт., лето, на штамп. (ланос, нексия, шанс), 7 тыс. руб. Т. 8-922-3014-577

Камеры размер 260 Камаз, ЗИЛ, 1 тыс. руб. Т. 8-922-3058-892

Канистра 20л б/у (много), 50 руб. Т. 8-922-3084-130

Канистра, 1 тыс. руб. Т. 8-922-3641-077

Капот Skoda Octavia, 7 тыс. руб. Т. 8-902-8380-991

Карбюратор К-151 на Газель, Волгу, 800 руб., мотор лодочный Стрела, 15 тыс. руб. Т. 8-922-3670-028

Картер ВАЗ 2110, 2 300 руб. Т. 8-912-7833-168

Каски мотоциклетные, веретенное масло, 10 л. Т. 8-922-3658-691

Колеса б/у R15/185, 5 тыс. руб. Т. 8-922-3197-330

Колеса летние R14, 900 руб. Т. 8-922-3197-330

Колеса лето на KIA, Hyundai, 7 900 руб. Т. 8-982-2341-722

Коллектор впускной и выпускной дв.402, 2 тыс. руб. Т. 8-922-3590-707

Колодки новые, 2 шт., 300 руб. за обе. Т. 8-982-4905-595

Колпаки KIA R-15, 500 руб. Т. 8-922-6442-790

Комплект зимних колёс на штампах Nord Master 175/70/R-13, сверловка 4х98, Кама Evro-519 185/70/R-14 сверловка 4х114.3. Т. 8-922-6463-275, 8-951-9334-012

Компрессор кондиционера Opel Astra-J, 15 500 руб. Т. 8-902-6336-014

Крыло Волга, 500 руб. Т. 8-922-3636-841

Крышка багажника ВАЗ 2109 2114, 1 тыс. руб. Т. 8-932-3316-815

Ксенон и лампочки, 300 руб. Т. 8-922-3013-565

Летние колёса, 10 тыс. руб. Т. 8-922-2414-728

Летние шины б/у 4 шт, 2 тыс. руб. Т. 8-922-6455-087

Летние шины, 2 500 руб. Т. 8-922-2414-728

Литые диски Opel Mokka R 18, 15 тыс. руб. Т. 8-992-2004-989

Литые диски R14, 4х100 матовый черный, 8 тыс. руб. Т. 8-922-3363-060

Литые диски с летней резиной, 10 500 руб. Т. 8-922-2445-065

Литьё 3 шт, 750 руб. Т. 8-929-2340-069

Лобовое стекло на Лексус-RX, новое, 5900 руб. Т. 8-922-3172-020

Логотип марки автомобиля (светодиодная проекция в двери) HYUNDAI (4 линзы), 1500 руб. Т. 8-922-2437-254

Логотип марки автомобиля (светодиодная проекция в двери) Hyundai, 4 линзы, 1500 руб. Т. 8-922-2437-254

Магнитола Clarion 2DIN, 2 500 руб. Т. 8-922-3095-045

Магнитола Ford Focus-3, 2 тыс. руб. Т. 8-909-1005-090

Механизм рулевой ГАЗ-3110.31105.3102, 4 500 руб. Т. 8-922-3182-591

На Hyundai Solaris правую, ПТФ, новая (DEPO), 1400 руб. Т. 8-902-8380-991

Навигатор Explai, 2 500 руб. Т. 8-908-2667-580

Накладка двери багажника на Ford Focus 2 (рестайл), 1 тыс. руб. Т. 8-922-6447-771

Нейтрализатор ВАЗ, 2 500 руб. Т. 8-912-7833-168

Новая рулевая рейка, 3 тыс. руб. Т. 8-922-3056-573

Отопитель кабины Урал-4320 новый, 4 500 руб. Т. 8-922-3182-591

Парктроник, 4 датчика, новый, 1000 руб. Т. 8-922-2437-254

Парктроник, 4 датчика, новый, 1000 руб. Т. 8-922-2437-254

Передняя накладка Mugen Хонда CRV, 6 тыс. руб. Т. 8-922-2442-301

Плита переходная ЯМЗ для КПП Камаз, кронштейн на раму Камаз. Т. 8-951-0618-565

Пневмостойка левая на Туарег 08, 18 тыс. руб. Т. 8-922-2466-260

Поддон (картер) Fiat Ducato, 3 тыс. руб. Т. 8-912-4964-929

Правая ПТФ Solaris, 1 400 руб. Т. 8-902-8380-991

Преобразователь напряжения, 2 тыс. руб. Т. 8-917-6540-741

Прибор для проверки эффективности тормозов Эфтор, 5 тыс. руб. Т. 8-922-3590-707

Приора бампер, 3 тыс. руб. Т. 8-922-3073-121

Прицепы для легкового транспорта, 28 900 руб. Т. 8-922-3133-931

Продавец в продуктовый павильон, желательно проживающий на Основном посёлке. Т. 8-922-6403-688, 8-922-2420-222

Противоугонное средство (автосигнализация) для любого автомобиля, иммобилайзер марки Pandect IS-470, в упаковке, 3500 руб. Т. 8-902-8091-916

Пружина задняя Опель Вектра Б, 1995- 2002 г.в., 800 руб. Т. 8-922-3701-612

Пружина задняя Опель Калибра, Вектра Б до 2002 г, 1 тыс. руб. Т. 8-922-3236-168

Радиатор алюминиевый на ГАЗ-3110. Т. 8-922-3396-823

Радиатор, 1 500 руб. Т. 8-922-3206-498

Разбираю на з/ч ВАЗ-2101, 2107, 2109, 2110, Дэу Нексия, ИЖ-2126, Москвич-412, 2141. Т. 8-922-6463-275, 8-951-9334-012

Рамка прижимного поддона Fiat Ducato, 2 500 руб. Т. 8-912-4964-929

Растяжка передних стоек Mazda 6. В упаковке, 2 тыс. руб. Т. 8-922-3277-022

Редуктор ЗИЛ-131, 5 тыс. руб. Т. 8-922-3388-424

Редуктор Урал, 48 зубьев, новый, мотор масляного отопителя Татра-815, горелка автономки Татра-815. Т. 8-922-3412-680

Редуктор поворотный на экскаватор, 25 тыс. руб. Т. 8-922-3042-869

Резина 185/75 R16C, 500 руб. Т. 8-922-3095-045

Резина летняя, 2 тыс. руб. Т. 8-922-3389-329

Резину шипованную, 800 руб. Т. 8-922-3192-253

Ремни задние инерц. для ВАЗ 2109, 500 руб. Т. 8-922-3011-786

Рулевая рейка Рено Симбол, 4 500 руб. Т. 8-922-3191-693

Рулевая рейка корандо, муссо, роадпартнер, 7000 руб. Т. 8-922-3388-424

Руль Subaru, 1 тыс. руб. Т. 8-922-3095-045

Руль Subaru, 2 тыс. руб. Т. 8-922-3095-045

Рычаг Opel Omega, 1 тыс. руб. Т. 8-922-6478-755

Саб Pioneer, 4 тыс. руб. Т. 8-950-4610-358

Сабвуфер Fusion, 2 тыс. руб. Т. 8-922-6460-126

Сабвуфер Sony, 1350 Ватт, 4500 руб. Т. 8-922-3272-764

Сабвуфер, 3 500 руб. Т. 8-922-3191-693

Светодиодная лента, 1 500 руб. Т. 8-922-3444-902

Седло для Урала, 300 руб. Т. 8-922-3838-000

Сигнализация, 2 500 руб. Т. 8-996-3238-459

Сиденье на подвеске пневматической, 19 500 руб. Т. 8-922-3084-130

Спойлер обтекатель Ман, 5 тыс. руб. Т. 8-950-4773-271

Стартер Ауди, Фольксвагген, 2 тыс. руб. Т. 8-922-3590-707

Стартер Опель Вектра 1990. 89223397594, 2 тыс. руб. Т. 8-922-3206-498

Стартер, 2 500 руб. Т. 8-922-3042-869

Стойка передняя левая Митсубиси Харизма, 1 тыс. руб. Т. 8-922-3504-404

Стойки на Акцент, в сборе, с пружинами, передние (Каяба), привода, супорта, радиатор охлаждения, радиатор кондиционера, зеркало зад вида (правое), зад. левый фонарь, торпеда, панель приборов. Т. 8-922-6463-275, 8-951-9334-012

Стойки на дверь багажника Рено Сандеро, 1 500 руб. Т. 8-982-4753-699

Стойки, амортизаторы для Nissan Primera, 550 руб. Т. 8-922-3838-000

Стробоскопы на диоды, 1 тыс. руб. Т. 8-922-3274-535

Толщиномер ЛКП автомобиля, 7 тыс. руб. Т. 8-932-3354-640

Топливный фильтр KS (Германия), арт. 625-FP на а/м Audi, Skoda, VW, Seat, новый, 500 руб. Т. 8-902-8380-991

Тюнинг фары Нексия N100, 5 тыс. руб. Т. 8-922-2467-648

Фаркоп для ВАЗ 2109, 500 руб. Т. 8-922-3011-786

Фары на VW Passat B5, 2 500 руб. Т. 8-922-3026-099

Фонарь задний Suzuki SX-4, 1 800 руб. Т. 8-992-2140-264

Фонарь левый наружний Hyundai Solaris (б/у), 1 500 руб. Т. 8-902-8380-991

Форсунка Евро-3 Камаз Донфенг Cummins, 10 тыс. руб. Т. 8-982-4512-393

Цепи противоскольжения Т-150К (мордовки), 11 тыс. руб. Т. 8-922-2421-336

Цепи противоскольжения для грузовиков, 5 300 руб. Т. 8-932-3317-715

Цепь ГРМ, 14 тыс. руб. Т. 8-922-3011-380

Чехол для машины Daewoo Nexia ,цвет синий, в хорошем состоянии. Т. 8-922-3098-052

Чехол силиконовый на брелок сигнализации Starline A6-9, 200 руб. Т. 8-922-2437-254

Чехол силиконовый, на брелок сигнализации Starline A6-9, 200 руб. Т. 8-922-2437-254

Шаровая опора SsangYong Rexton, 2 тыс. руб. Т. 8-922-3590-707

Шина GoogYear, 500 руб. Т. 8-922-3095-045

Шины R-14, летние, б/у 1 сезон, 4 шт., 6000 руб. Т. 8-922-2452-477

Шины Yokohama AC02 C. Drive 2, 9 тыс. руб. Т. 8-909-1199-550

Шины лето, 1 500 руб. Т. 8-922-6478-755

Шины, 4 тыс. руб. Т. 8-922-3011-380

Штампы, 2 тыс. руб. Т. 8-950-4610-358

Щетки генератора иностранного производства на легковой автомобиль, 50 руб. Т. 8-902-8380-991

ЭБУ на ВАЗ, 1 тыс. руб. Т. 8-922-3314-773

ЭУР Приора, 10 тыс. руб. Т. 8-904-3132-999

Электронная педаль, 750 руб. Т. 8-922-3610-243

Электронный блок управ., 3 500 руб. Т. 8-922-3206-498

Воткинск. 2 автопокрышки 215/55 на 16 Цена 2.5 т.р./обе Т. 8-904-249-38-20, 5-27-60

Воткинск. Багажник на классику, ВАЗ 2108-15 Т. 8-951-197-24-37

Воткинск. Багажники на "Ниву Шевроле", "Деу Нексия", "Рено Логан", Рено Сандеро, Лада Гранта. Цена 1 т. р./шт Т. 8-904-836-97-59

Воткинск. Бампер задн. на Приору хэтчбек и ВАЗ-2114, фонари задн. на Приору хэтчбек Т. 8-912-753-85-25

Воткинск. З/ч для Камаз, Урал, Краз, К-700 Т. 8-965-843-53-73

Воткинск. З/ч к "М-401": двигатель, КПП, стекла, колеса. Т. 8-950-826-37-41

Воткинск. З/ч к Ауди 100: Корзина с диском сцепления Т. 8-912-857-30-85

Воткинск. З/ч к ВАЗ-2108: крыло передн. лев. (нов.), железо на днище и др Т. 8-922-507-36-36

Воткинск. З/ч к ГАЗ 69 и ГАЗ 53 Т. 8-922-507-36-36

Воткинск. З/ч к М-412: нов. кардан задн. и другие Т. 8-922-507-36-36

Воткинск. Ковш на экскаватор Беларусь (маленький) . Цена 11,5 тыс.руб. Т. 8-904-249-38-20, 5-27-60

Воткинск. Колеса R-13 на дисках Т. 8-922-507-36-36

Воткинск. Колеса к Москвичу на дисках с мордовками снежинка, в сборе. Цена 1 т.р/оба Т. 8-950-830-28-81

Воткинск. Колеса шипован. снежинка (нов., 2 шт.) для ВАЗ Т. 4-60-38, 8-912-852-88-58

Воткинск. Колпаки хромирован. на ВАЗ 2101 оригинал Т. 8-909-059-03-52

Воткинск. Компрессор для подкачки шин стационарн. на 220 вольт Т. 8-909-059-03-52

Воткинск. Оптика на Камаз (круглая) Т. 8-909-059-03-52

Воткинск. Покрышки на Камаз с камерами (2 шт., нов.) Т. 8-982-127-71-60

Воткинск. Покрышки на МАЗ (2 шт., нов.) Т. 8-982-127-71-60

Воткинск. Прицеп к ГАЗ без докум. Т. 8-912-859-38-93

Воткинск. Распредвал для ВАЗ (в упаковке) Т. 8-912-852-88-58, 4-60-38

Воткинск. Резина (зимняя, комплект, шипованная, 205х55, R 16) . Цена 2,5 тыс.руб. Т. 8-904-249-38-20, 5-27-60

Воткинск. Резина зимн. Кама 515 на дисках 215/65 на 16 (4 шт.) Т. 8-912-859-38-93

Воткинск. Резина зимн. на 13 Кардиант, Кама, Амтел, Наст (в отл. сост.) недорого Т. 8-951-197-24-37

Воткинск. Резина зимн. на 13, 14 Кама, Амтел, Нордман, Кардиант большой выбор от 2,5 т.р. по 1,2.3,4 шт. Т. 8-951-197-24-37

Воткинск. Резина зимн. на 13, 14, 15 Нордмастер, Амтел, Кама евро, Нордман-4, Наст, Кардиант, Сномакс, Кардиант Полар, Кама ирбис от 2.5 т.р. по 1-4 шт. Т. 8-982-128-59-91

Воткинск. Резина зимняя "Снежинка" R13, 2 шт Т. 8-912-852-88-58, 4-60-38

Воткинск. Резина Кардиант (2-4 шт., 185/60, 175/65 R-14, в хор.сост) Т. 8-951-197-24-37

Воткинск. Резина Кардиант сномакс (4 шт.. без дефектов, без износа) . . Цена 6 тыс.руб. Т. 8-951-197-24-37

Воткинск. Резина кумхо летн. 235/65 на 17 . Цена 16 тыс. руб. Т. 8-904-249-38-20, 5-27-60

Воткинск. Резина Кумхо на 14 (частично шипован.) Т. 8-909-059-03-52

Воткинск. Резина летняя 165/80 R-14 (б/у) Т. 8-912-447-97-99

Воткинск. Стартер 09-10 . Цена 1650 руб. Т. 8-963-548-02-05

Воткинск. Труба приемная для ВАЗ (2 шт.) Т. 4-60-38, 8-912-852-88-58

Воткинск. Коврики в багажник: ВАЗ 2110 цена 150 руб., УАЗ Патриот-150 руб., ВАЗ 21213 Нива - 100 руб Т. 8-922-686-17-65

Воткинск. 2 колеса Барум бриллиант на14 165/80 (2 шт.) Т. 8-964-180-76-65

Воткинск. 2-диновая магнитола пионер состояние новой, коробка документы все в наличии, очень хороший звук, много настроек, блютуз, юсб, . Цена 7500 руб. (торг). Т. 8-909-054-28-17

Воткинск. Зимняя и летняя резина 13, 14, 15, 16" (комплекты, в хор. сост.). Т. 8-904-834-77-47

Воткинск. 3х фазный автомат на 580 вольт. Т. 8-904-838-09-46, 8-950-167-69-39

Воткинск. 4 колеса 225х65 R16 - 1 тыс.руб. за всё Т. 8-950-160-16-68

Воткинск. 4 стальных диска от паджеро-хундай, R15 Т. 8-950-160-16-68

Воткинск. А/з от "ИЖ-2715 Москвич", "ЗИЛ-130,131"; "ГАЗель". Т. 8-922-503-35-01, 8-912-858-70-46

Воткинск. А/запчасти к а/м ВАЗ 2110 Т. 8-912-468-83-29

Воткинск. А/магнитола Алпайн CDA-9883R (читает форматы MP3, BMA, AAC, 50 ватт, 4 канала, разъем под сабвуфер). Цена 2,5 тыс.руб. (торг). Т. 8-982-997-48-81

Воткинск. Автозапчасти на Mitsubishi Galant "Хэтчбек", 1989 г.в. Т. 8-912-468-83-29

Воткинск. Автомобильный прицеп (Вятско - Полянский, с документами) Т. 8-950-826-37-41

Воткинск. Авторадар-детектор (7 диапазонов, новый) . Цена 2 тыс.руб. Т. 8-964-180-76-65

Воткинск. Авторадар-детектор (7 диапазонов, новый) . Цена 2,5 тыс.руб. Т. 8-909-713-43-01

Воткинск. Автосцеп Т - 40 МТЗ. Т. 4-19-24, 8-963-543-78-44

Воткинск. Автотрансформатор АОСН 20/220/75 УХЛ4 Т. 8-904-833-92-56

Воткинск. Аккумулятор Аком 55 Ач (б/у 1 год). Цена 3,2 тыс. руб. Т. 8-904-834-77-47

Воткинск. Багажник на а/м . Цена 500 руб. Т. 8-912-455-41-01

Воткинск. Багажник на а/м Т. 8-912-467-01-11

Воткинск. Багажник на УАЗ-буханку Т. 8-912-859-38-93

Воткинск. Бензонасос на на Москвич-401 в рабочем состоянии. Цена 1000 Т. 8-912-855-85-82

Воткинск. ВАЗ "Ока", ВАЗ 2109 и ВАЗ 2110 на запчасти. Т. 8-982-997-48-81

Воткинск. Велосипед с новым мотором, колесо на мотто «Урал», два колеса для мопеда (на 26), два колеса для грузового мотороллера, эл.двигатели для стиральных машин «Фея», «Кама», моторчик с конденсатором для наждака, диоды 4 шт (на 250А), запчасти для машины жигули от 1й до 6й модели, диск сцепления, колодки тормозные, ручки дверные (для москвича 412), полуось, фары, крестовины, бензонасос, бабина, стеклоочиститель, подшипник выжимной, знак остановки, трос буксировочный (стальной, 3м) Т. 8-904-838-09-46, АДР. ул. Урицкого, 115

Воткинск. Вентилятор печки. Продается рабочий вентилятор отопителя с эл. моторчиком от Ваз 2108 для Хендай Туссан. . Цена 1200 руб. Т. 8-922-510-42-52

Воткинск. Видеорегистратор DVR-G100 (нов.) . Цена 2,5 тыс.руб. Т. 8-964-180-76-65

Воткинск. Видеорегистратор DVR-G100 (нов.) . Цена 2,8 тыс.руб. Т. 8-909-713-43-01

Воткинск. Видеорегистратор Highscreen BlackBox HD-mini Корпус видеорегистратора из прорезиненного пластика(не бьющийся), с камерой, с экраном Количество каналов записи видео/звука1/1 Запись видео1280x720 Режим записициклическая Функция детектора движения в кадре Записьвремени и даты Встроенный микрофон Угол обзора120° (по диагонали) Ночной режим, ИК-подсветка Режим фотосъемки с разрешением 2560x1920 Запись видео ролика2 мин, 5 мин Формат записиAVI Питание от аккумулятора, от бортовой сети автомобиля Емкость аккумулятора360 мАч Экран диагональю 2" Разрешение480x234 Подключение к компьютеру по USB Поддержка карт памятимicroSD (microSDHC) до 32 Гб Размеры (ширина x высота x толщина)62x49x26 мм. Цена 3000 руб. Т. 8-912-752-99-77

Воткинск. Видеорегистратор LNt e 60 VX-127 (угол обзора 120 град., вращение по вертикали 90 мин). Цена 1200 руб. Т. 8-919-907-60-35

Воткинск. Вкладыши сталеалюмин. к ЗИЛ 130, 131, 375 Т. 8-904-833-92-56

Воткинск. Генератор (Мазда 2,0, дизель; рено шафран; тайота) Т. 8-950-160-16-68

Воткинск. Генератор для электронного зажигания Т. 8-904-838-09-46, АДР. Урицкого, 115

Воткинск. Генератор, насос гура, распределитель, ЭБУ от рено шафран Т. 8-950-160-16-68

Воткинск. Генератор, распред. вал (Мазда 26 2,0 дизель) Т. 8-950-160-16-68

Воткинск. Граната наружн. к а/м "Мазда3" Т. 8-909-713-43-01

Воткинск. Двери (задняя и боковая) для автомобиля Таврия Т. 8-904-833-92-56

Воткинск. Двигатель для а/м ВАЗ 2107 (инжектор) в сборе Т. 8-912-468-83-29

Воткинск. Двигатель от снегохода Т125 Т. 8-922-308-32-44

Воткинск. Двигатель УВМЗ-402 в комплекте с навесным оборудованием Т. 8-951-204-42-10

Воткинск. ДВС на з/п (W1,9, дизель) Т. 8-950-160-16-68

Воткинск. динамик Для сабуфера модель sony xs-gtr100l. Обмен на летнюю резину 13 радиуса. Цена 3200 руб. Т. 8-912-017-98-19

Воткинск. Диск колесный №13, б/у, внутр. отв. 5шт. Т. 8-982-996-18-22, 4-16-39

Воткинск. Диск литой 1 шт. N2 Nitro 10 лучей. Крепёжные отверстия 5X100, радиус R17, ширина обода 7,5, вылет ET42. На фото есть все подробные параметры. Состояние отличное. Цена 1500 рублей, торг при осмотре.. Цена 1500 руб. (торг). Т. 8-912-464-30-07

Воткинск. Диск на 13 от ВАЗ-Калина Т. 8-912-757-07-32

Воткинск. Диск на Фольксваген (штампов., черный, 5 отверстий) Т. 8-904-249-38-20, 5-27-60

Воткинск. Диски на Mitsubishi Lancer, разболтовка 4х10, комплект. Цена 700 руб./шт. Т. 8-922-686-17-65

Воткинск. Диски (хромированные) на Toyota R16. Цена 5 тыс.руб. Т. 8-912-457-77-75

Воткинск. Диски г15 5*112 Диски штамп R-15 Разболтовка 5*112 4 штуки! От ауди, фольксгваген, шкода! Не гнутые! Цена за комплект!. Цена 1900 руб. Т. 8-904-278-22-86

Воткинск. Диски литые к Mitsubishi Galant (комплект). Т. 8-912-744-66-99

Воткинск. Диски литые, комплекты (ВАЗ, Нексия 13, 14"; AVEO 5 отв. 15"; FORD FOCUS-I 14", -II 15", Lacetti 15"). Т. 8-904-834-77-47

Воткинск. Диски штампованные ВАЗ 13, 14" (1-2-4 шт.); MATIZ 13"; NEXIA 13, 14, 15"; LOGAN 14, 15"; KIA RIO, SPECTRA 14, 15"; ACCENT 13, 14"; GETZ 14"; FORD FOCUS I 14, 15", FOCUS II 15"; FORD FUSION 15", TOYOTA 14"; AUDI 14"; SOLARIS 15"; SKODA FABIA 14", OCTAVIA 15"; OPEL 15, 16"; KIA Cerato (Ceed) 15"; Lancer-9 15"; Lacetti 15", NISSAN ALMERA 15", HONDA CIVIC 15"; SYMBOL 13"; ВОЛГА 15" и др. Т. 8-904-834-77-47

Воткинск. Диски штампованные ВАЗ 14" новые, в упак. (4 шт., без экспл., ТЗСК г.Тольятти, цв. серебр.) – 3,6 т.р./компл.; диски штамп. ВАЗ 13" новые (4 шт., без экспл.) – 2 т.р./компл. Т. 8-904-834-77-47

Воткинск. З/п на ВАЗ 2109: стартер, фары задние, генератор, бампер передн. и задн, панель высокая и др. или продам а/м целиком Т. 8-950-174-18-29

Воткинск. З/п на ГАЗ 3110 Волга Т. 8-912-468-83-29

Воткинск. З/ч к ВАЗ 2101-05-07-09-099, б/у Т. 8-912-468-83-29

Воткинск. З/ч к ВАЗ 2109 инжекторн.: двигат. 8-клапан., 5-ст. ККП, балка, инжектор, комп., проводка, крышка багажн., фары, бензобак, передн. и задн. стойки, пружины Т. 8-982-997-48-81

Воткинск. З/ч к ВАЗ Ока (01 г.в., двиг., коробка передач, балка, карбюратор, электроника, топливн. бак, сиденья, панель приборов, колеса, кузовн. железо) Т. 8-982-997-48-81

Воткинск. З/ч к ВАЗ-2109 карбюраторн., 2000 г.в.: двигат. 1,5, 4-ст. КПП, бензобак, панель приборов низкая, руль, блок предохранителей, фары Т. 8-982-997-48-81

Воткинск. З/ч к ВАЗ-21099(крышка багажника, датчик массов. расхода воздуха (нов.) и др Т. 8-922-507-36-36

Воткинск. З/ч к ВАЗ-2109: двигат., 4-ст.КПП, балка задн., панель приборов низкая, карбюратор, стартер, генератор и др. бензобак, рулев. рейка, радиатор, крышка багажн., стойки передн. Т. 8-982-997-48-81

ПОДАТЬ ОБЪЯВЛЕНИЕ В «ЧИ» ЛЕГКО! >222-68 НА ЭЛЕКТРОННУЮ ПОЧТУ bo@chaint.ru 8-922-3122-226 КРУГЛОСУТОЧНО НА САЙТЕ chaint.ru В ГРУППЕ ВК vk.com/chaint В РЕДАКЦИИ ул. Мира, 1А
Объявления в текущий номер **принимаются до 14:00 вторника.** Купон и правила подачи объявлений **на стр.10**

РЕКЛАМА
★★★★★ автосалон АВТОМИР
г. Чайковский, шоссе Космонавтов, р-н Мичуринка со стороны Аэропорта
(34241) 25-200
vk.com/club112243431
АВТОКРЕДИТ, АВТОСТРАХОВАНИЕ, ПОКУПКА, ПРОДАЖА, АВТО С ПРОБЕГОМ, ОБМЕН, ТРЕЙД-ИН, ПРИЕМ НА КОМИССИЮ, СРОЧНЫЙ ВЫКУП.
НОВЫЕ АВТО

Воткинск. З/ч к ГАЗ Волга 31105 (двигатель 406 инжектор, 5-ст. КПП, стартер, генератор, ЗБУ, сиденья, капот, фары, колеса на л/дисках R15, зимняя резина, бензобак, электроника, выхлоп. система, панель, печка) Т. 8-982-997-48-81

Воткинск. З/ч к Жигули классика Т. 8-982-127-71-60

Воткинск. З/ч к Камазу (новые и б/у) Т. 8-912-455-16-11

Воткинск. З/ч к М 2141 Т. 8-904-310-00-45, 5-37-20

Воткинск. З/ч к М-412, 2141, орбита б/у Т. 8-912-468-83-29

Воткинск. З/ч к МАЗ б/у: ТНВД, гильзы, торм. колодки, поршня Т. 8-982-997-48-38

Воткинск. З/ч к мотоциклу Иж Т. 8-982-127-71-60

Воткинск. З/ч к мотоциклу Иж.П Т. 8-922-507-36-36

Воткинск. З/ч к Т-40: задняя и передняя бортовая, передний мост, блок двиг. Т. 8-919-907-28-36

Воткинск. З/ч на "ГАЗ-2752", диск R 13, 1 шт. Т. 8-912-447-97-99

Воткинск. З/ч на ВАЗ-2107 05 г.в., карбюраторн.: Двигат. 1.6, 4-ст. КПП, задн. мост, кардан, доска приборов, фары, вакуум, рулев. редуктор Т. 8-982-997-48-81

Воткинск. З/ч на ВАЗ-2110, инжекторн.: 5-ст. КПП, привода, бензобак, насос инжекторн., панель приборов, крышка багажн., рейка рулев., электроника, балка задн., руль, вакуум Т. 8-982-997-48-81

Воткинск. З/ч на скутера китайские: рама, бензобак, руль, вилка передн.. колеса, крышки и т.д. Т. 8-982-997-48-81

Воткинск. З/ч на скутера японские и китайские б/у и нов. моторы, рамы, колеса, бензобак, диски, электроника, пластик Т. 8-982-997-48-81

Воткинск. Заднее стекло с подогревом к ВАЗ-2107 Т. 8-950-826-37-41

Воткинск. Задний мост на Т-16 М. Т. 8-963-543-78-44, 4-19-24

Воткинск. Запчасти Продается блок управления CY-EH8101AB, на двигатель K20A к автомобилю Honda 2000 руб. Свечи зажигания «Autolite nascar» нов. 500 руб. Блок – фара на автомобиль Мерседес, на модель W124 нов. 500 руб. Подогреватель тосола электрический 500 руб. Топливная рейка на 409 двигатель с регулятором давления 500 руб. Пыльник шруса на Мерседес 300 руб. Т. 8-982-995-44-99

Воткинск. Запчасти на ВАЗ 2121 "Нива", разные. Т. 8-982-997-48-81

Воткинск. запчасти ВАЗ 2110 головка блока 1000р блок с поршневой 1000р модуль 500р трапеция дворников 500 р вакуум с тормозным(состоянии нового)800р бампер 500 р двери 1000 р колпаки на 14 крышка багажника 1000р подголовники заднее сиденье 1000р обшивка потолка 200р блок предохранителей 800р солнечные козырьки 100р торпедо 300р руль 300 р печка 800 р передние стойки бу 300р заднее стекло задние фонари 500р бензобак 300р бензонасос 500р приборная панель 500 р инжектор 800 (торг). Т. 8-982-115-10-44

Воткинск. запчасти ВАЗ 2110 головка блока 1000р блок с поршневой 1000р модуль 500р трапеция дворников 500 р вакуум с тормозным(состоянии нового)800р бампер 500 р двери 1000 р колпаки на 14 крышка багажника 1000р подголовники заднее сиденье 1000р обшивка потолка 200р блок предохранителей 800р солнечные козырьки 100р торпедо 300р руль 300 р печка 800 р передние стойки бу 300р заднее стекло задние фонари 500р бензобак 300р бензонасос 500р приборная панель 500 р инжектор 800 (торг). Т. 8-982-115-10-44

Воткинск. Запчасти на ВАЗ 2107 Т. 8-919-908-53-50

Воткинск. Запчасти на ВАЗ 2107 и колеса. Т. 8-912-766-19-06

Воткинск. Запчасти на ВАЗ 2109: КПП, фары, задние фонари, бамперы, панель высокая, генераторы 0,9 и 0,14, стартер 0,9 и другие. Т. 8-950-174-18-29

Воткинск. Запчасти на ВАЗ 2110 Т. 8-919-908-53-50

Воткинск. Запчасти на ГАЗ 3110 - рулевой редуктор, печка, рулевая колонна, задняя левая дверь Т. 8-919-908-53-50

Воткинск. Запчасти на Деу Матиз Т. 8-919-908-53-50

Воткинск. Запчасти на Деу Нексия Т. 8-919-908-53-50

Воткинск. Запчасти на Ниссан Санни Т. 8-919-908-53-50

Воткинск. Запчасти на ОКУ Т. 8-919-908-53-50

Воткинск. Запчасти на УАЗ зеркала, ускорители, фонарь зад. Т. 8-922-686-17-65

Воткинск. Запчасти на УАЗ зеркала, ускорители, фонарь зад. Т. 8-922-686-17-65

Воткинск. Запчасти от ВАЗ 2109 Т. 8-919-908-53-50

Воткинск. Запчасти от М-2141 - рулевая рейка, задние фары, радиатор печки, вентилятор радиатора, панель приборов, все стекла, крышка багажника. Т. 8-919-908-53-50

Воткинск. Запчасти от М-412 Т. 8-919-908-53-50

Воткинск. Запчасти от Тайота Камри 1988г.в Т. 8-950-160-16-68

Воткинск. Зимняя Резина R13 Кама евро 519 на литых дисках NZ, б/у 2-е зимы. На двух не хватает по 5-ть шипов, на 2-х все шипы на месте. Износ минимален. . Цена 9500 руб. (торг). Т. 8-906-818-31-41

Воткинск. Зимняя солярка 15 руб. за литр Т. 8-922-178-64-77

Воткинск. Инерционные ремни безопасности передние от иномарки. Цена 500 руб. Т. 8-950-160-16-68

Воткинск. Камера для мотоцикла «Восход» и роликовый подшипник для ведущей шестерни Т. 8-950-167-69-39, 8-904-838-09-46, АДР. ул. Урицкого, 115

Воткинск. Камеры 12, 13, 14, 15, 16". Т. 8-904-834-77-47

Воткинск. Кардан передний, ступица б/у от Нивы Т. 8-950-160-16-68

Воткинск. Катушка зажигания для ВАЗ Т. 4-60-38, 8-912-852-88-58

Воткинск. Книга по ремонту Москвича 2141-21412 (96 г.в., Лапшин, Пешков) Т. 8-904-833-92-56

Воткинск. Коврики резиновые. 2 штуки. 750 х 750 х 5. по 500 руб./ шт. Т. 8-950-177-26-81

Воткинск. Коленвал к Волге 402 стандарт. Цена 4 тыс.руб. Т. 8-950-830-28-81

Воткинск. Коленвал к двигат. 402 . Цена 3 тыс.руб. Т. 8-950-830-28-81

Воткинск. Коленвал, шатуны, насос маслянный, ГБЦ, бензонасос, КПП, привод, ГУР от Тайота 2,0 Т. 8-950-160-16-68

Воткинск. колеса диски течлайн и летняя резина формула энерджи в сборе всего один сезон,диски не мятые без сколов и царапин резина без проколов и порезов 205\55\R16 стояли на ниссан примера P12.. Цена 15000 руб. Т. 8-904-277-70-96, 8-950-169-77-78(звонить в любое время)

Воткинск. Колеса (комплект, к "Оке"). Т. 8-912-744-66-99

Воткинск. Колеса (4 шт., "Гудвич" АТ. р-р 31х10,5, R15).. Цена 10 тыс.руб. Т. 8-950-160-16-68

Воткинск. Колеса 4 шт, летние, от Hyundai Accent . Т. 8-982-212-83-11

Воткинск. Колеса шипов. (комплект) лит.диски, на а/м Део Матиз Т. 8-909-053-93-35

Воткинск. Колеса зимн. шипован. Т. 8-912-445-62-70

Воткинск. Колеса зимние и летние 13, 14, 15, 16 (по 2-4 шт., хор. сост.). Т. 8-919-911-84-86

Воткинск. Колеса к Фольксваген Поло (на штам. дисках, шипов. резина Нокиа Хакапелита R15) Т. 8-912-456-13-70

Воткинск. Колеса на Ваз 3 колеса на 13, 2 из них на дисках. Б/у 1 сезон, в хорошем состоянии.Цена 2,5 за все.. Цена 2500 руб. Т. 8-912-765-08-64

Воткинск. Колеса на матиз P13 155/65 Кумхо, на штампованных дисках, б/у мало, также отдам комплект гаек бонусом. Цена 7200 руб. (торг). Т. 8-909-054-28-17

Воткинск. Колеса с литыми дисками R-15 "Кама евро", в отл.сост. Можно по отдельности. Цена 9500 руб. Т. 8-951-197-24-37

Воткинск. Колесо 4-00-8, 110-203;колесо для мотоцикла "Урал"; колесо для велосипеда "Школьник"; моторный велосипед с новым двигателем; цепь для мопеда; полуось для москвича 412; крестовины; фары. Т. 8-904-838-09-46, АДР. ул.Урицкого 115

Воткинск. Компл. летней резины Кама евро (195/60, R15, нов., 4 шт.). Цена 4 тыс.руб. Т. 8-909-060-33-23

Воткинск. Компл. летней резины на штамп. дисках (205/70, R15, Баргузин, б/у). Цена 5 тыс.руб. Т. 8-909-060-33-23

Воткинск. комплект летней резины Hankook Optimo 225*60 R17 на штатных дисках Chevrolet Captiva Т. 8-912-447-88-89

Воткинск. Компрессор 1-цилиндровый "Икарус", фильта воздуш. "КАМАЗ", клиновид. ремни профиль "А" размеры разные, инструмент - ключи больших размеров, циркуляционный насос охлаждения 24 и 12 вольт Т. 8-922-243-40-92

Воткинск. Конденсатор (100 мКФ, 600 V) Т. 8-912-468-04-16

Воткинск. Конденсаторы, реле Т. 8-904-838-09-46, АДР. Урицкого, 115

Воткинск. Корзину сцепления с диском б/у от Паджеро 3,0 Т. 8-950-160-16-68

Воткинск. Коробка передач от УАЗ Т. 8-951-204-42-10

Воткинск. КПП 09 . Цена 3,5 тыс.руб. Т. 8-912-748-92-34

Воткинск. Кпп для ВАЗ ПП 2108-2115 КПП б/у---Стартер на три шпилки, все крутится передачи включаются.. Цена 2300 руб. (торг). Т. 8-906-818-31-41, 8-909-059-79-98

Воткинск. КПП от "Волги" Т. 8-951-204-42-10

Воткинск. КПП, привода, стартер, трамблер, щитокприборов, переключатели от Нисан 1,4 Т. 8-950-160-16-68

Воткинск. КПП: Нисан 1,4: Тайота 2,0; Мицубиси рунер 1,6; Фольксваген 1,6-2,4; Ауди; Хундай; Кио; БМВ; Форд 1,6 - на запчасти Т. 8-950-160-16-68

Воткинск. Крышка багажн. от ВАЗ 2115 с фонарями (без спойлера) Т. 8-909-713-43-01

Воткинск. Летняя и зимняя резина (13, 14, 15, по 2-4 шт., хор. сост.). Т. 8-963-484-23-24

Воткинск. Летняя и зимняя резина на 13 (4 шт., б/у 1 сез.). Т. 8-963-484-23-24

Воткинск. Летняя и зимняя резина на 14 (4 шт., б/у 1 сез.). Т. 8-963-484-23-24

Воткинск. Летняя резина R-15 на "ВАЗ". Т. 8-912-753-85-25

Воткинск. Летняя резина P14 175/65 P14 кама 217 2 шт. б/у цена 2000, кама евро 129 175/65 р14 2 шт. б/у сезон. Цена 2500 (торг). Т. 8-909-054-28-17

Воткинск. Летняя резина P15, б/у один сезон 195/50 максис виктра, грыж порезов нет, состояние отличное. Цена 7500 руб. Т. 8-909-054-28-17

Воткинск. Литые диски R13 и 14, в комплекте. Т. 8-950-153-70-52

Воткинск. Литые диски на ваз P14, P15 состояние хорошее цена от 6500 в зависимости от радиуса и состояния. Цена 6500 руб. (торг). Т. 8-909-054-28-17

Воткинск. Литые диски P14 на шкоду фабия, фольцваген поло, тойота и т.д. болты 5/100, б/у один сезон, состояние отличное. Цена 7000 руб. Т. 8-909-054-28-17

Воткинск. Маховик (автомат) Паджеро-2 (2,5 дизель) Т. 8-950-160-16-68

Воткинск. Мелкие з./части к легк. Жигули, Москвич, и груз. а/м. Т. 8-982-996-18-22, 4-16-39

Воткинск. Мосты от Камаз Т. 8-912-744-86-78

Воткинск. на газ 21 4 советских колеса в сборе 5000 рублей задний мост 1300 коробка передач без механизма переключается 1500 Т. 8-912-017-98-19

Воткинск. на рено логан передние тормозные диски,мухоотбойник, катушка зажигания, радиатор, блок цилиндров, голова в сборе, обменяю что нибудь на летнюю резину 13 радиуса Т. 8-912-017-98-19

Воткинск. Насос электрический, циркуляционный, к системе охлаждения автомобиля 24 и 12 Вольт. Т. 8-922-243-40-92

Воткинск. Насос масляный (новый), поршня, граната, диск сцепления, постель валов б/у от W1,4 Т. 8-950-160-16-68

Воткинск. Нитроэмаль автомобильная. Цвет палевый. 3 банки по 1 кг. Банка 500 руб. Т. 8-950-177-26-81

Воткинск. Новый блок двигателя, на Toyota Corolla 1.6 Покупался на Toyota Corolla 2010г. Не понадобился, забыли про него. Сейчас все ещё лежит в магазине в коробке! Осмотр там же. Цена очень хорошая! за новую вещь! сейчас которая стоит космических денег. Продаю даже чуть дешевле чем покупал, машину поменял.. Цена 30000 руб. (торг). Т. 8-950-174-66-99, 8-341-456-99-96

Воткинск. Новый передний рычаг от Матиза Т. 8-950-160-16-68

Воткинск. Нож к трактору МТ380. . Цена 6 тыс.руб. Т. 8-951-204-27-85

Воткинск. Перед. стойки и опорные подшипники на "ВАЗ-2110" б/у. Цена 3 т.р. Т. 8-912-456-48-33

Воткинск. Покрышки Баргузин 205/70 на 15 (нов.) Т. 8-909-713-49-14

Воткинск. Покрышки Баргузин (новые, 205/70, R15, 4 шт.). Цена 7 тыс.руб. Т. 8-909-713-49-14

Воткинск. полный набор цепи грм на ниссан примера P12 двигатель 1.8. Цена 14000 руб. Т. 8-904-277-70-96, 8-950-169-77-78(в любое время)

Воткинск. Поршневая группа ГАЗ - 53 Т. 8-963-543-78-44, 4-19-24

Воткинск. Поршневая от УАЗ д.92мм, насос масляный (нов.). Недорого Т. 8-950-160-16-68

Воткинск. Поршня, гильза, кольца дима.92, насос маслян. от УАЗ (все новое). Цена 3 т.р Т. 8-950-160-16-68

Воткинск. Приводной вал к а/м Hyundai Tucson Т. 8-922-243-40-92

Воткинск. Прицеп к ГАЗ без докум. Т. 8-912-859-38-93

Воткинск. Прицеп Пчелка (г/п 200 кг, отл. сост.). Цена 15 тыс.руб. Т. 8-909-057-79-28

Воткинск. Прицепное устр-во на классику Т. 8-912-467-01-11

Воткинск. Продам Бензонасос от москвича 403 в рабочем состоянии Т. 8-950-826-37-41

Воткинск. Продам моста от УАЗ в рабочем состояеии Т. 8-950-826-37-41

Воткинск. Продам штору в гараж. Б.у. В хор.состоянии. На большие ворота. Т. 8-919-910-44-21

Воткинск. Радиатор от "Волги" Т. 8-951-204-42-10

Воткинск. Раздатку кардан передний, ступицу. Всё б/у от Нивы Т. 8-950-160-16-68

Воткинск. Распределительный вал, генератор от мазда дизель 2,0 Т. 8-950-160-16-68

$Резина летняя (R-16, б/у 1 сезон, отл.сост). Цена 13,5 т.р. Т. 8-912-453-27-63

Воткинск. Резина на дисках, шипов. Michelin, комплект, 185х65, R15/. Цена 6 тыс.руб. Т. 8-912-744-66-99

Воткинск. Резина "Кама" Флаен от Нивы, 1 шт.. Цена 2000 Т. 8-922-686-17-65

Воткинск. Резина "УАЗ" на дисках R 15, радиалка, 4 комп . Цена 6 тыс.руб. (торг). Т. 8-950-153-70-52

Воткинск. Резина 195 х 65 х 15 "Континенталь" 2 шт. - 500 р. / шт. Т. 8-922-686-17-65

Воткинск. Резина 195х60 R 14 Бриджстоун, 1 шт . Цена 300 руб. Т. 8-922-686-17-65

Воткинск. Резина зимняя Cordiant с дисками R13. Т. 8-912-445-56-02

Воткинск. Резина зимняя 205/55 R16. Т. 8-904-834-77-47

Воткинск. Резина зимняя и летняя на 13, 14, 15, 16 (б/у и нов.) Т. 8-904-834-77-47

Воткинск. Резина летн. 175/70 на 14 (нов., 4 шт.). Цена 5 тыс. руб. (торг). Т. 8-952-404-24-07

Воткинск. Резина летняя Кама Евро 185/60 R15 (б/у, 4 шт). Цена 4 тыс.руб. Т. 8-912-450-68-49

Воткинск. Резина на Ниву (205 Х 70, летняя); кардан новый задний; реактивные тяги; чехлы;, противотуманные фары. Т. 8-982-821-69-08

Воткинск. Резина на Ниву ВЛИ 5 175/80 на 16 на дисках б/у . Цена 10 тыс.руб. Т. 8-904-247-67-64

Воткинск. Резина на УАЗ на дисках на 15 (комплект) Т. 8-965-842-65-48

Воткинск. Резиновые коврики к а/м, б/у - 2 шт Т. 8-982-996-18-22, 4-16-39

Воткинск. Резонатор новый на Приору ВАЗ-2110, 2109 Т. 8-982-127-71-60

Воткинск. Ремень на 1650 Т. 8-904-247-67-64

Воткинск. Ремни безопасности к УАЗ Т. 8-912-859-38-93

Воткинск. Рулевая рейка с гуром от рено Т. 8-950-160-16-68

Воткинск. Рулевые усы, подшипник зад.ступицы Nissan X-TRAIL Т. 8-950-160-16-68

Воткинск. Ручное управление на а/м "Матиз, ВАЗ-2107, Ниву" на сцепление Т. 8-908-275-05-36

Воткинск. Сабвуфер Сони Х плойд (1000 ватт, пассивный, коробка, докум., нов.). Цена 7 тыс.руб. Т. 8-982-997-48-81

Воткинск. Сабвуфер супра 900 ватт Т. 8-950-813-46-66

Воткинск. Стартер на Камаз Т. 8-922-243-40-92

Воткинск. Стартер на классику в хорошем состояние. Цена 1000 руб. Т. 8-982-120-54-99

Воткинск. Стартер на классику в хорошем состояние. Цена 1000 руб. Т. 8-982-120-54-99

Воткинск. Стартер, трамблер, рулевой редуктор, КПП, стекла, кардан от БМВ 84 г.в Т. 8-950-160-16-68

Воткинск. Стартер: нисан 1,4; тайота; опель-нексия; форд 1,6 дизель; фольксваген 1,6-1,9 дизель; БМВ 525 Т. 8-950-160-16-68

Воткинск. Стекло задн. с обогревом на ВАЗ 2108 - 09 Т. 8-909-053-93-35

Воткинск. Стойки и генератор к а/м Ока Т. 8-922-243-40-92

Воткинск. Стойки Нексия Т. 8-963-548-02-05

Воткинск. ТНВД W 1,6-2,4 Тайота 2,0, Опель 2,3, Форд 1,6 Т. 8-950-160-16-68

Воткинск. ТНВД: Форд 1,6; Опель 2,3; орольц 1,6-2,4; тайота 2,0 Т. 8-950-160-16-68

Воткинск. Толщиномер в аренду. Т. 8-919-910-44-21

Воткинск. Трубину от Паджеро, Хендай б/у . Цена 5 тыс. руб. Т. 8-950-160-16-68

Воткинск. Фара б/у, правая, от ВАЗ-Калина (фирма киржач, в хор. сост.) Т. 8-951-218-46-69, 8-950-172-51-52

Воткинск. фара для ВАЗ 05-07 Т. 8-950-162-89-86

Воткинск. Фаркоп к ВАЗ Т. 8-951-197-24-37

Воткинск. Фаркоп к ВАЗ 2104 Т. 8-982-997-48-81

Воткинск. Фаркоп к ГАЗ Волга Т. 8-982-997-48-81

Воткинск. Фары п/туман. от "Тойота Аурис" Т. 8-909-713-43-01

Воткинск. Форд Фокус 2, шаровая. б/у, размер на 21 мм. Есть небольшой порез на резинке, на фото видно. Больше подойдёт на продаваемую машину. Цена 290 руб. (торг). Т. 8-912-464-30-07

Воткинск. Цилиндр 2 ПТС 6. Т. 8-982-995-49-01

Воткинск. Чехлы 2110-1,5 т.р., 2111-1,5 т.р. Т. 8-904-834-77-47

Воткинск. Шатуны с поршнями 0,5 рем маховик, корзину, диск от опель 1,6 Т. 8-950-160-16-68

Воткинск. Штамп. диски на 16 к Ниве . Цена 3 тыс.руб. Т. 8-964-183-74-08

Воткинск. Штамповки для. Honda Civic новые Новые + колпаки . Цена 5000 руб. Т. 8-950-174-66-99, 6-99-96

Воткинск. Штампы P14 на нексию, ланос, рио, гетц состояние хорошее, звонить после 18-00. Цена 2500 руб. (торг). Т. 8-909-054-28-17

Воткинск. ЭБУ от ВАЗ 2107 в хорошем состоянии. Цена 1700 Т. 8-912-855-85-82

Воткинск. Эл.двигатель и два колеса для электрокары Т. 8-904-838-09-46

Воткинск. Эл.движок на печку 2109 Т. 8-912-468-04-16

Воткинск. Электродвигатель на 7,5 квт, 550 об/мин Т. 8-951-204-42-10

16.2 КУПЛЮ

Аккумулятор отработанный. Т. 8-922-3302-511

Аккумуляторы отработанные. Т. 8-922-2437-254

Аккумуляторы отработанные. Т. 8-922-2437-254

Двигатель от мотоколяски инвалидка, запчасти к мотороллеру Муравей, Тула 200, Электрон или обменяюсь. Т. 8-922-3174-257

Для лодочного мотора Стрела или ЗИФ-5, или мотор целиком. Т. 8-922-6451-917, 8-902-8383-227

Стартер, генератор, аккумулятор, б/у. Т. 8-922-6448-023

Воткинск. Гидроцилиндр подъема кузова Камаз, ЗИЛ Т. 8-950-154-80-00

Воткинск. Домкрат гидравлич., инструмент, з/ч на "КАМАЗ" Т. 8-922-692-65-72

Воткинск. З/ч к Тойота Таун Айс (минивен) Т. 8-922-507-36-36

Воткинск. З/ч на Камаз и К-700 (Кировец), а/резину Т. 8-922-692-65-72

Воткинск. Кардан на Камаз, Кировец Т. 8-922-692-65-72

Воткинск. Коленчатый вал модель "ЯМЗ-238" и на а/м "Камаз" Т. 8-922-692-65-72

Воткинск. Корзину сцепления с дисками на Камаз Т. 8-950-154-80-00

Воткинск. Автомагнитолу с USB или CD Т. 8-919-906-01-23

Воткинск. Аккумулятор в хорошем состоянии. Т. 8-919-906-01-23

Воткинск. Антирадар, навигатор, регистратор. Т. 8-919-906-01-23

Воткинск. ГУР на Камаз Т. 8-950-154-80-00

Воткинск. Домкрат реечный хай джек Т. 8-950-826-37-41

Воткинск. Инструменты для машины (по предложению). Т. 8-919-906-01-23

Воткинск. Камеры и шины на Камаз, К-700 Т. 8-922-692-65-72

Воткинск. Кованые диски Т. 8-909-066-88-37

Воткинск. Колеса металл. от мотоблока "Вайма". Т. 8-912-011-14-36

Воткинск. Компрессор воздушн. на Камаз Т. 8-950-154-80-00

Воткинск. Куплю авто мойку штиль, керхер рассмотрим любые варианты! Т. 8-912-855-85-82

Воткинск. Куплю зарядное устройство для автомобильных АКБ рассмотрим любые варианты! Т. 8-912-855-85-82

Воткинск. Редуктор КПП на Урал, Камаз Т. 8-922-692-65-72

Воткинск. Резину зимн. и летн. Т. 8-909-052-46-06

Воткинск. Сабвуфер машинный. Т. 8-919-906-01-23

Воткинск. Стартер на Камаз, МАЗ Т. 8-922-692-65-72

Воткинск. Цепь ИЖ ЮПИТЕР . Цена 150 руб. Т. 8-951-197-27-12(звонить 9-17)

Воткинск. Цистерну 8-16 куб.м Т. 8-950-154-80-00

СТРОЙМАТЕРИАЛЫ

17.1 ПРОДАМ

Качественный пиломатериал: доска, брус, доска заборная, штакет. Любые размеры. Т. 8-922-3346-641

Доска заборная, столбики, жерди, навоз, опил, перегной. Т. 8-922-3098-717

ПЕСОК, ПГС, ОТСЫПКА, СУГЛИНОК, ГЛИНА, ОПИЛ от 1 до 25 тонн. Т. 8-902-6447-916

ПИЛОМАТЕРИАЛ В НАЛИЧИИ И ПОД ЗАКАЗ, любая форма оплаты. Доставка бесплатно. Пенсионерам скидка. Т. 8-902-6447-916

Брус, доска в наличии и под заказ, дрова колотые, тюльки, сухара, из любых пород дерева, ПГС, ОПГС, песок. Любая форма оплаты, рассрочка. Пенсионерам скидка. Т. 8-922-3098-717

ПЕНОБЛОК D-600
188х300х588
Качество, геометрия
Принимаем заявки на зиму-весну 2017.
Т. 8-922-365-60-49, 8-965-555-6895

Арматура стеклопластиковая, 14 руб. Т. 8-922-3600-060

Балка двутавровая, 55, дл. 6.2 м, 11 тыс. руб. Т. 8-904-8486-981

Бетономешалка Прораб, на 6 ведер бетона, б/у мало, бережная эксплуатация, в отличном состоянии, недорого. Т. 8-922-3237-229

Бикрост, 900 руб. Т. 8-922-3700-739

Блок керамзитобетонный, 41 руб. Т. 8-902-4788-505

Блок монтажный, 1 тыс. руб. Т. 8-922-3102-516

Блок стеновой крепыш, 40 руб. Т. 8-922-6448-220

Блоки газобетонные заводские Uniblock, 3 400 руб. Т. 8-922-3334-200

Ботинки нов., рабочие, р-р 43, 2 пары. Т. 8-908-8343-798

Бочка пластиковая, 600 руб. Т. 8-922-6450-005

Бочок сливной, 1 500 руб. Т. 8-922-3048-776

Бытовка на колесах, в хор. сост. Т. 8-950-4476-821

Вагончик бытовка, 35 тыс. руб. Т. 8-922-3357-057

Ванна чугунная, 1 400 руб. Т. 8-922-3003-413

Ванну акриловую, 5 тыс. руб. Т. 8-922-3417-630

Винтовые сваи НКТ 73.89 мод.2000.2500, 150 руб. Т. 8-961-7578-589

Винтовые сваи, 1 470 руб. Т. 8-922-6491-544

Ворота гаражные, 37 тыс. руб. Т. 8-922-3017-540

Ворота для гаража Алютех 2500х2270 ручное, 26 800 руб. Т. 8-912-8563-096

Дверь заводская, 200х90, новая. Т. 6-27-14, 8-922-3095-548

Дверь, 1 тыс. руб. Т. 8-912-9816-155

Дверь, 3 тыс. руб. Т. 8-922-3244-400

Дверь, 3 тыс. руб. Т. 8-932-3356-364

ГАЗОБЕТОН РЕКЛАМА автоклав.(Уфа) с дост. 2800,00 р/м3
ПЛИТА ПК 60-12 7700,00 р/шт
ПЛИТА OSB 440,00 р/лист
КИРПИЧ М125 пустот.-8,50р/шт, желт.-19,50р
КЕРАМЗИТ 1550,00р/м3
КЕРАМЗИТОБЛОК 2650,00р/м3
а также любые строительные материалы!
8 (342) 298-1525, 237-6148

РЕКЛАМА
Организация изготавливает и реализует
БЛОКИ:
• керамзит • бетонные
• перегородочные керамзитобетонные
• перегородочные бетонные
ДОСТАВКА, РАЗГРУЗКА 8 (34145) 4-86-58, 8-912-452-22-78

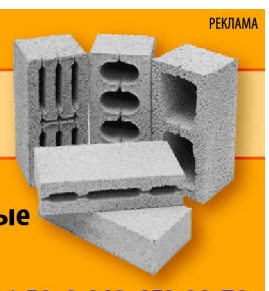

КИРОВЧЕРМЕТ
www.kirovchermet.ru
ПОКУПАЕМ ЛОМ ЦВЕТНЫХ И ЧЕРНЫХ МЕТАЛЛОВ
УТИЛИЗАЦИЯ АВТОМОБИЛЕЙ И БЫТОВОЙ ТЕХНИКИ
ул. Декабристов, 23/12
8-922-354-09-54
лицензия № 0001 от 23.03.2012
РЕКЛАМА

УНИБЛОК
ГАЗОБЛОК
ПЕНОБЛОК
КЕРАМЗИТОБЛОК
АКЦИЯ! Оплати СЕЙЧАС – привезём ЛЕТОМ
Ж/б кольца колодезные, кирпич М-125
Консультация и расчеты – БЕСПЛАТНО. КРЕДИТ. ДОСТАВКА.
г. Воткинск, ул. Пролетарская, 154
8-912-015-00-40, 8-912-015-35-54,
(8-800-500-42-50 звонок бесплатный)
сайт: www.cementinvest.com
РЕКЛАМА

ПОДАТЬ ОБЪЯВЛЕНИЕ В «ЧИ» ЛЕГКО! >222-68 | НА ЭЛЕКТРОННУЮ ПОЧТУ bo@chaint.ru | 8-922-3122-226 КРУГЛОСУТОЧНО | НА САЙТЕ chaint.ru В ГРУППЕ ВК vk.com/chaint В РЕДАКЦИИ ул. Мира, 1А | Объявления в текущий номер **принимаются до 14:00 вторника.** Купон и правила подачи объявлений **на стр.10**

Дрова колотые, чурками, длинномером. Т. 8-922-2418-811

Душевая кабина новая, 22 тыс. руб. Т. 8-922-6402-122

Емкость из под ГСМ, 30 тыс. руб. Т. 8-922-3357-057

Ж/б кольца, диам. 1 м. Т. 8-922-3435-003

Железная дверь, 1 600 руб. Т. 8-950-4445-233

Железную дверь, 1 500 руб. Т. 8-922-3006-881

Задвижки чугунные 100х10 - 1 шт., 50х10 - 2 шт., флянцы чугунные 100х10 - 4 шт., 150х10 - 6 шт., 200х10 - 1 шт. Т. 8-922-3353-073

Кабель-канал, 200 руб. Т. 8-904-8482-144

Костюм сварщика, брезент, новый, р-р 52-54. Т. 8-902-8343-798

Краска Tikkurila, 2 500 руб. Т. 8-922-3092-223

Лестницы, балясины, 35 тыс. руб. Т. 8-951-9291-489

Металлические двери, б/у, от 2000 до 2500 руб., возможна доставка. Т. 8-922-4233-254

Мешки кубовые, 200 руб. Т. 8-922-2433-295

Мойка, 500 руб. Т. 8-922-2433-295

Окна деревянные, 1 тыс. руб. Т. 8-922-6427-878

Паллеты белые, 5 500 руб. Т. 8-922-3523-197

Панель керамзитобетонная, стеновая, р-р 6х1.8, 6х1.5, 10 тыс. руб./шт., доставка. Т. 8-922-3232-554

Перчатки сварщика, 360 руб. Т. 8-922-3239-997

Печь буржуйка, 8 тыс. руб. Т. 8-908-2593-804

Печь в баню топи-мойся. Т. 8-922-3399-807

Печь на отработке, 3 тыс. руб. Т. 8-922-3664-550

Печь-буржуйка, 3 тыс. руб. Т. 8-922-3086-151

Пластиковое окно, створка, 2 500 руб. Т. 8-922-3205-890

Плинтус для кухонного фартука, 1 тыс. руб. Т. 8-922-6449-913

Плинтус с кабель-каналом, 55 руб. Т. 8-922-3892-277

Полотенцесушитель, новый, латунь, 1 тыс. руб., 5 шт. Т. 8-922-3099-030

Радиатор отопления, чугунный, на 14 ребер, 5000 руб., на 7 ребер, 2100 руб. Т. 8-922-3099-030

Радиаторы отопления чугунные, 320 руб. Т. 8-922-3330-451

Раковина в ванную, фаянсовая, б/у, площадка под бачок смывной, фарфоровая, недорого. Т. 8-922-3658-691

Раковину новую, 2 500 руб. Т. 8-951-9511-647

Растровый светильник, 200 руб. Т. 8-922-3130-457

Рельс, 10 500 руб. Т. 8-902-4788-505

Рубероид, 4 рулона, дешево, труба стальная Ф69, таль КД-10 японская, бензопила Дружба2, дешево, железо черное, 708120, дешево. Т. 8-912-7864-290, 8-918-1958-054

Светильник 600х600, 300 руб. Т. 8-922-3009-350

Сруб 6х5, срублен в лапу, высота 2 м, ошлифован, покрыт антисептиком. Т. 8-922-6445-131

Сруб для бани 6х3х2.3м, 50 тыс. руб. Т. 8-922-3092-223

Сруб на баню, 3х3 метра, новый, сосна, под крышей, с потолком, есть новая печка, можно по отдельности, 50 тыс. сруб, 10 тыс. печка. Т. 8-922-3480-189

Текстолит, 3 листа, 1х1.5, 20 мм, вес 27 кг, 150 кг. Т. 8-902-8343-697

Теплица в разобранном виде, все элементы есть, готовые уголки разных размеров и углов, соединительные углы, арматура, все для сбора крепкой, надежной теплицы с помощью сварки. Все элементы по размерам. Т. 8-922-2404-200

Труба пласт., гладкая, нов., диам. 50 мм, длина разная, наибольшая 4.2 метра, применяется для водопровода, канализации, протяжки проводов, слива с крыш, не гниет, держит давл. до 18 атмосфер. Т. 8-922-3237-229

Трубы б/у, 145 руб. Т. 8-922-3600-060

Фотообои фирмы Ideal Decor (Швейцария), 5 тыс. руб. Т. 8-922-3429-994

Электроды по чугуну, ЧЦ-4, 3 мм, недорого. Т. 8-902-8343-798

Эмаль краска ПФ-115, 3 тыс. руб. Т. 8-922-3330-451

17.2 КУПЛЮ

Нержавейку, лист 4-5 мм, для конструкции. Т. 8-922-3174-257

Плиту ДСП, 5 шт., недорого. Т. 8-909-7316-873

УСЛУГИ

18.1 РАЗНЫЕ

РУБРИКА ПЛАТНАЯ

Вспашу зем. участок мотокультиватором, а также окучу мотокультиватором. Т. 8-922-3180-365

Дизайн, верстка, редактирование документов: замена фотографии, правка текста, исправление ошибок, любой вид обработки, группа в ВК: vk.com/copydesign. Т. 8-922-2432-112

ИЗГОТОВИМ СРУБЫ
ЛЮБОЙ СЛОЖНОСТИ
(дома, бани)
ЛЮБЫЕ СТРОИТЕЛЬНЫЕ РАБОТЫ
Т.: 8-950-8175-140, 8-922-5156-330
РЕКЛАМА

18.2 ФИНАНСЫ

Дам деньги под %, залог обязателен. Т. 8-922-3319-697

ДЕНЬГИ ВЗАЙМЫ
реально выдаем, ответ по телефону, в том числе пенсионерам, нужен только паспорт, быстро и удобно.
Т. 8-904-8494-472

Деньги быстро, минимум документов. При отказах в банках. ООО Финансы. Т. 8-952-6424-293

Деньги при наличии других кредитов, от 5 % в месяц, до трех лет, платежи ежемесячно, высокая одобряемость, нужен только паспорт. Т. 8-922-3409-955

18.3 УЧЁБА

Дипломные и курсовые работы, практические и контрольные задания по юриспруденции, истории, политологии, философии, обществознанию, русскому, английскому и немецкому языку, логике, экономике, педагогике, психологии, праву социального обеспечения, сооружению и эксплуатации газонефтепроводов и газонефтехранилищ. Т. 3-78-52, 8-905-8605-779

Компьютерные курсы для пенсионеров и начинающих, всего 10 занятий, на которых возможно освоить работу за компьютером: самостоятельно создавать документы, войти в Интернет, поговорить с родными по Скайпу, послать эл. письмо, фотографии и др. Т. 8-922-3073-749

Практические и контрольные задания по физике, электротехнике, химии, биологии, математике, информатике, инженерной графике, технической механике, биомеханике, метрологии, стандартизации, сопротивлению материалов, гидравлике, материаловедению, строительству, электрике, статистике, эконометрике, электроснабжению, деталям машин, электронике. Т. 3-78-52, 8-905-8605-779

Репетитор по русскому языку, 1-5 классы. Т. 8-922-3118-231

Репетитор по русскому языку, 3-7 классы. Т. 8-922-3041-478

Репетитор по русскому языку. Т. 8-922-3678-342

18.4 ОТДЫХ

Проведение свадеб, юбилеев, корпоративных вечеров. Т. 8-922-3260-255

Проведём свадьбу, юбилей, корпоратив, выпускной ЯРКО и ПОЗИТИВНО, недорого и креативно. Без заезженных конкурсов и затёртых сценариев + ЖИВОЙ ВОКАЛ. **Т. 8-922-2445-687**

В/съемка и ф/съемка свадеб, юбилеев, утренников в д/с, оцифровка в/кассет. Т. 3-60-24, 8-963-8801-423

Проведение свадеб, юбилеев, корпоративов, выпускных. Аренда муз. аппаратуры, живая музыка, в/съемка, караоке, индивидуальный подход к каждому клиенту. Т. 8-922-3424-719, 8-902-4741-368

Фотосъемка: свадьбы, юбилеи, корпоративы, выпускные альбомы. Т. 8-922-3272-748

18.5 ЗДОРОВЬЕ

МАССАЖ классический, антицеллюлитный, медовый, детский, расслабляющий. Т. 8-922-3648-461

СТИЛЬНЫЕ ПРИЧЕСКИ, КОСЫ И КОСИЧКИ
Красота и неповторимый образ для Вас!
Т. 8-922-3244-841

18.6 ДОМ

УНИЧТОЖЕНИЕ ПАРАЗИТОВ (насекомых, грызунов) **Т. 8-922-3021-511**

БУРЕНИЕ СКВАЖИН под воду, сваи, промывка заиленных скважин, видеодиагностика. **Т. 8-922-300-52-52**

РЕМОНТ ТЕЛЕВИЗОРОВ
Вызов бесплатно. Гарантия.
Т. 4-99-63, 8-922-3001-003

Ремонт холодильников на дому. Заправка автокондиционеров. Т. 8-922-2437-254

РЕМОНТ СТИРАЛЬНЫХ МАШИН, ВОДОНАГРЕВАТЕЛЬНЫХ КОТЛОВ
Оперативно и качественно.
З/ч в наличии и под заказ.
Т. 8-922-2414-061, 4-77-33

РЕМОНТ ХОЛОДИЛЬНИКОВ
Пенсионерам скидки.
Т. 8-922-3237-720, 2-04-01

РЕМОНТ СТИРАЛЬНЫХ И ПОСУДОМОЕЧНЫХ МАШИН
Оперативно и качественно.
З/ч в наличии и под заказ.
Т. 48-778, 8-922-3030-764

Ремонт холодильников и кондиционеров. Т. 4-99-99

РЕМОНТ ТЕЛЕВИЗОРОВ на дому. Гарантия. **Т. 8-922-6401-134**

Установка Windows - антивирус в подарок. Удаление вирусов, баннера. Замена комплектующих, чистка от пыли, замена термопасты. Выезд на дом бесплатно. Большой опыт, низкие цены. Т. 8-922-3422-100

ЭЛЕКТРИК
Т. 8-922-3021-511

КОСМЕТИЧЕСКИЙ РЕМОНТ КВАРТИР, ламинат, линолеум, каф. плитка, сантехника, электрика. **Т. 8-963-8780-812**

РЕМОНТ КВАРТИР, ДОМОВ (электрик, сантехник) **Т. 8-922-3021-511**

РЕМОНТ КВАРТИР, ПОМЕЩЕНИЙ. Демонтаж, монтаж перегородок, обои, шпаклевка, ГКЛ, кафель, сантехника, электрика, уст. дверей и мн. др.
Т. 2-10-97 (д), 8-922-6468-039

Ремонт квартир. Недорого. Быстро. Качественно. Услуги электрика. Пенсионерам скидки. Т. 4-97-67, 8-932-3359-048

САНТЕХРАБОТЫ
Т. 8-922-3122-334

Сантехработы любой сложности, все виды работ. Установка котлов, монтаж системы, любые сварочные работы, опыт 20 лет, скидки. Т. 2-86-46

ШТУКАТУРКА - 80 РУБ.
ШПАКЛЕВКА - 60 РУБ.
ПОКРАСКА - 50 РУБ.
ОБОИ - 70 РУБ.
Т. 8-922-3675-329

МАСТЕР НА ДОМ!
Сантехник, электрик, плотник, маляр. Творческий подход к делу.
Т. 8-909-1175-107

ЭЛЕКТРИК
Все виды работ. Пенсионерам скидки.
Т. 8-922-3368-443

ЭКСКАВАТОР-ПОГРУЗЧИК JCB-4cx, ГИДРОМОЛОТ
1200-1300 руб./час **Скидки**
8-922-328-3008, 8-922-3082-888
РЕКЛАМА

СТРОИТЕЛЬСТВО, ОТДЕЛКА, РЕМОНТ, ПЕРЕПЛАНИРОВКА.
Фасад, кровля. Дизайн интерьера. Договор, рассрочка.
Т. 8-922-3566-181

Монтаж, ремонт крыш, подшив карниза, фронтонов, установка мансардных окон, утепление стен, монтаж сайдинга, отливы, откосы. Переустройство чердаков в мансарды. Монтаж перегородок, полов, потолков, отделка домов, вагонка, ГКЛ, МДФ, OSB и др. Веранды. Т. 8-922-6494-642

СТРОИТЕЛЬНО-ОТДЕЛОЧНЫЕ РАБОТЫ
Быстро, качественно, недорого.
Т. 8-965-555-6895, 8-922-3656-049

ВСКРЫТИЕ ДВЕРЕЙ
Ремонт/замена замков, круглосуточно.
Т. 2-44-54, 8-922-6423-429

Все виды внутренних и наружных работ, укладка брусчатки любые фасадные работы, максимальное качество в короткие сроки. Т. 8-922-3708-118, 8-922-3354-762, 8-922-3392-567

Любые строительные работы, уборка снега, пенсионерам скидки. Т. 8-932-3350-072

Сантехмонтаж: монтаж сантехсистем и оборудования, аварийно-восстановительные работы, сварка. Т. 8-922-3109-601

Сварочные работы любой сложности, выезд в любой район. Т. 8-922-3431-910

Строительно-отделочные работы, сантехника, монтаж/демонтаж, установка, кровля, отделка. Мастер со стажем и внушительным портфолио. Т. 8-922-3042-198

Услуги каменщика, кладка из кирпича: облицовка - 900 руб./кв. м, под штукатурку - 600 руб./кв. м. Т. 8-922-3809-046

18.7 АВТОРЕМОНТ

Ремонт дизельной топливной аппаратуры (ТНВД, ТННД и форсунок), автомобилей и тракторов. Т. 8-922-2446-723

Ремонт отечественных автомобилей, выезд на место ремонта. Т. 8-922-3161-290

18.8 АВТОУСЛУГИ

КОТОМКА
Т. 8-922-3093-428

КОТОМКА
Быстро, недорого.
Т. 8-922-3120-647

ГРУЗЧИКИ
все физические работы
ГАЗЕЛЬ
Т. 8-922-3435-120, 8-902-8352-184

ГАЗЕЛЬ
пассажирская, 12 мест
Город, район, край, Россия
8-922-3137-069,8-922-3137-343

ГАЗЕЛЬ-ФЕРМЕР
Переезд без проблем. Услуги грузчиков.
Т. 8-922-3169-529

ГАЗЕЛИ
100% подача авто
Т. 8-922-3304-171

ГАЗЕЛЬ-ТЕНТ
Грузчики.
Т. 8-922-6467-286

ГАЗЕЛЬ
по городу.
Т. 8-922-2450-033

ГАЗЕЛЬ-ТЕНТ
Без выходных. Грузчики.
Т. 8-922-6416-327

ГАЗЕЛЬ-фермер
6 мест, фургон 12 кубов, выс. 2 м, дл. 3 м.
Т. 8-922-3127-466

КРАН-БОРТ

стрела 8 м, 3 т, борт 5 т, 6 м, 800 руб./час.
Т. 8-922-2432-480

КРАН-БОРТ АВТОВЫШКА
высота подъема 23 м, г/п стрелы 10 т, дл. борта 8 м, г/п борта 11 т.

Т. 8-922-3246-337, 8-904-8486-981

ЭКСКАВАТОР-ПОГРУЗЧИК JCB

ГИДРОМОЛОТ
Т. 8-904-8486-981, 8-922-3246-337

КРАН-БОРТ MITSUBISHI
800 руб./час.
Т. 8-922-2410-827

АВТОГРУЗОПЕРЕВОЗКИ
800 руб./час

Т. 8-922-3357-057

САМОСВАЛ, 5 т, КАМАЗ-самосвал, 10 т, Рено-самосвал, 25 т,
оплата почасовая. **Т. 8-922-6412-030**

КРАН-БОРТ
Т. 8-922-3357-057

VOLKSWAGEN TRANSPORTER
8 мест. По России.
Т. 8-922-3310-676

ФРОНТАЛЬНЫЙ ПОГРУЗЧИК
ковш 1.9 куба, грузоподъемность 3 т.
Т. 8-922-6412-030

Ассенизатор КАМАЗ
Вакуумная бочка 10 куб., от 900 рублей.
Т. 8-922-3105-106

Кран-борт Mitsubishi. Т. 8-922-2410-827

МАЗ кран-борт, 7 метров, стрела 8 метров, с прицепом, коники, автобетоносмеситель 7 кубов. Т. 8-922-2418-811

ЭЛЕКТРОМОНТАЖ любой сложности
- проектные работы;
- строительные работы (СРО);
- работы на высоте (автовышка 22 м);
- электролаборатория;
- монтаж линий электропередачи, установка опор.

Тел. 8-922-3404-172, Алексей
МЦК
РЕКЛАМА

РЕКЛАМА
ЭВАКУАЦИЯ ЛЕГКОВЫХ АВТОМОБИЛЕЙ ЛЮБОЙ СЛОЖНОСТИ

КРУГЛОСУТОЧНО
тел. 5-32-12
8-922-3555-077, 8-922-356-21-24

ПОДАТЬ ОБЪЯВЛЕНИЕ В «ЧИ» ЛЕГКО! >222-68 | НА ЭЛЕКТРОННУЮ ПОЧТУ bo@chaint.ru | 8-922-3122-226 КРУГЛОСУТОЧНО | НА САЙТЕ chaint.ru В ГРУППЕ ВК vk.com/chaint В РЕДАКЦИИ ул. Мира, 1А | Объявления в текущий номер **принимаются до 14:00 вторника.** Купон и правила подачи объявлений **на стр.10**

ЦЕНТР ЗАНЯТОСТИ НАСЕЛЕНИЯ информирует жителей Чайковского района об имеющихся вакансиях

Телефон: 3-58-28. Адрес: ул. Кабалевского, 25. Режим работы: ПН-ПТ 8.00-17.00

Агент страховой
Агроном
Администратор
Аккумуляторщик
Антикоррозийщик
Бетонщик
Бухгалтер
Водитель автомобиля
Водитель автобуса
Водитель вездехода
Воспитатель (семейной воспитательной группы)
Воспитатель
Врач патологоанатом, кардиолог, неонатолог, хирург
Врач скорой мед.помощи
Врач акушер-гинеколог
Врач функциональной диагностики
Врач отоларинголог, рентгенолог, уролог
Врач-методист
Врач-терапевт участковый
Врач-психиатр-нарколог
Врач-стоматолог (хирург)
Врач-стоматолог (терапевт)
Врач-стоматолог (ортопед)
Врач невролог, хирург, травматолог-ортопед
Врач-педиатр участковый
Вулканизаторщик
Геодезист
Делопроизводитель
Дизайнер
Диспетчер (оператор ПК)
Жестянщик
Зам. начальника ПТО
Заточник
Закройщик
Изготовитель лекал
Изготовитель пищевых полуфабрикатов (поварпельменщица)
Инженер БД
Инженер-конструктор
Инженер-нормировщик
Инженер-проектировщик (электрик)
Инженер ОПС
Инженер ПТО
Инженер по лесовосстановлению
Инженер-конструктор
Инженер-механик
Инженер по сварке
Инженер-проектировщик
Инженер-технолог
Инженер по слаботочным системам и КИПиА
Инженер по наладке и испытаниям (электрик)
Инженер по организации и нормированию труда
Инженер-химик
Инженер-энергетик
Инструктор группы эксплуатации почтовой связи
Инструктор по лечебной физкультуре
Инструктор ЛФК
Инструктор тренажерного зала
Испектор ДПС
Кладовщик
Кровельщик
Контролер качества продукции и технологического процесса
Культорганизатор
Кухонный рабочий
Лаборант
Лаборант химического анализа
Маляр
Мастер леса
Мастер в цех полуфабрикатов
Мастер производства бетонов и раствора
Мастер ОКиК
Мастер КИПиА
Мастер производственного обучения (по металлообработке)
Машинист крана (крановщик)
Машинист крана автомобильного
Машинист крана автомобильного
Машинист моечных машин (автомойщик)
Машинист бульдозера
Машинист холодильных установок
Медицинская сестра
Медицинская сестра по физиотерапии
Медицинская сестра (старшая)
Медицинская сестра палатная
Медицинская сестра детского сада (Сосновский ФАП)
Медицинская сестра по массажу
Медицинская сестра (прививочная)
Медник
Менеджер корпоративных продаж
Менеджер по продаже нефтепродуктов
Менеджер по снабжению
Механик
Младший воспитатель
Монтажник мет.конструкций
Монтажник-отделочник
Монтажник ОПС
Монтажник
Наладчик станков и манипуляторов с ПУ
Начальник отдела технического контроля
Начальник отдела мониторинга (гидрохимлаборатории)
Начальник СМУ
Оператор машинного доения
Оператор по искусственному осеменению животных (техник)
Оператор станков с программным управлением
Оператор фрезерных станков с программным управлением
Оперуполномоченный
Операционист
Отделочник железобетонных изделий
Отделочник железобетонных изделий
Пекарь
Повар
Подсобный рабочий
Полицейский
Портной
Почтальон
Преподаватель истории, физики
Преподаватель англ. и немец.языка
Преподаватель биологии и химии
Преподаватель (Сооружение и экспл. газонефтепроводов и газонефтехранилищ)
Преподаватель философии
Преподаватель математики
Преподаватель (хирургические болезни)
Преподаватель (микробиология и инфекционные болезни)
Преподаватель (детские болезни)
Преподаватель (акушерство и гинекология)
Преподаватель терапии "Внутренние болезни"
Преподаватель художественного слова и актерского мастерства
Провизор
Программист
Рабочий по уходу (санитарка)
Рабочий по уходу за животными
Руководитель звена
Сверловщик
Свиновод
Следователь-дознователь
Слесарь аварийно-восстановительных работ
Слесарь по контрольно-измерительным приборам и автоматике
Слесарь по контрольно-измерительным приборам и автоматике
Слесарь механосборочных работ
Слесарь по ремонту автомобилей
Слесарь по ремонту автомобилей (автоэлектрик)
Слесарь по ремонту оборудования тепловых сетей
Слесарь по топливной аппаратуре
Слесарь по эксплуатации и ремонту газового оборудования
Слесарь-сантехник
Слесарь - электрик по ремонту электрооборудования
Специалист по закупкам
Столяр
Стропальщик
Техник по слаботочным системам и КИПиА
Технолог
Ткач
Токарь-наладчик станков с ПУ
Токарь
Токарь-универсал
Токарь-карусельщик
Токарь-шлифовщик
Тракторист
Тракторист - машинист сельскохозяйственного производства
Тренер по фигурному катанию
Уборщик производственных и служебных помещений
Учитель ЛФК
Учитель англ.языка
Учитель истории и обществознания
Учитель рус.языка и литературы
Учитель физики, математики
Учитель ЛФК
Учитель англ.языка
Учитель русс.языка и литературы
Фармацевт
Фельдшер
Фельдшер ФАП с. Засечный
Фельдшер-лаборант
Фрезеровщик по металлу
Швея
Штукатур
Экономист
Электрогазосварщик
Электромонтажник вентиляционного оборудования
Электромонтажник по кабельным сетям
Электромонтажник по освещению и осветительным сетям
Электромонтажник по силовым сетям и электрооборудованию
Электромонтер охранно-пожарной сигнализации
Электромонтер по ремонту и обслуживанию электрооборудования
Электромонтер по эксплуатации распределительных сетей
Электросварщик на автоматических и полуавтоматических машина

ООО фирма «Чайковский Партнер»
приглашает на постоянную работу по профессии:

ШВЕЯ

Требования:
- навыки пооперационного метода пошива изделий
- знание и опыт работы на промышленном оборудовании

Условия:
- график работы 5/2, односменный (с 8.30 до 17.00)
- официальное трудоустройство и стабильная зарплата (до 25 тыс. руб.)
- бесплатное питание и спецодежда;
- для иногородних, одиноких женщин предоставляется общежитие

Справки по тел.: (34241) **7-70-63, 7-73-70**

РАБОТА
19.1 ТРЕБУЕТСЯ

Мастер по иготовлению корпусной мебели, о/р не менее 1 года обяз. Оплата сдельная. Т. 8-922-3109-756

Парк культуры примет на работу механика, техника, электрика, плотника, столяра, садовника, администратора. Т. 3-38-86

НАБОРЩИК, неполная занятость. Т. 8-982-445-22-14

В салон красоты «Ольги Савельевой» треб. ПАРИКМАХЕРЫ, график 2/2. СРОЧНО! Т. 8-922-3083-513

В объединённую службу такси 2-22-22 требуются ВОДИТЕЛИ на л/а
Ждём желающих работать и зарабатывать!
Т. 2-22-22, 6-70-70

ВОДИТЕЛИ категории Е, на межгород. Т. 8-922-2468-541

5 человек для работы на делянках в Чайковском районе, нужны: один тракторист, один вальщик, два сучкоруба, один раскряжевщик. Т. 8-908-2489-279

Bosch Car Service по Сосновой, 19/2, примет на работу кассира, опыт работы и знание ПК обязательны, график работы 2/2, с 8 до 22, з/п 15 тыс. рублей. Т. 8-992-2261-887

Активные и целеустремленные люди, желающие улучшить свою жизнь и получить дополнительный доход. Т. 8-922-3012-664

Бетонщик (Чайковский), 35 тыс. руб. Т. 8-919-9191-005

В аптеку требуется специалист с фармацевтическим или медицинским образованием. Т. 8-922-2466-476

В кафе ФаСоль, по Советской, 47, в связи с расширением производства требуются: повар 5 разряда и пекарь-кондитер, график работы 2/2, все подробности обсуждаются на собеседовании. Обр.: ул. Советская, 47. Т. 4-91-29

Вахта в Челябинской области (завод), сварщики рд, монтажники ТТ, слесари по сборке МК, з/п от 46-48 тыс. руб., питание, проживание, спецодежда - бесплатно. Т. 8-919-3139-676

Вахта, все строительные профессии, г. Керчь, жилье, проезд, питание, спецодежда. СРОЧНО! Т. 8-908-2489-279

Веломеханик, 18 тыс. руб. Т. 8-909-1156-266

Водители АСС вакуум кат. С, на пост. работу, вахта в различных регионах, о/р от 5 лет, удостоверение, полный соцпакет, з/п от 55 тыс. руб. Т. 8-922-3277-183

Водители ВолатМЗКТ, вахта в различных регионах, на пост. работу, о/р на технике, вод. кат. С, Е+ тракторные кат. Е, F, полный соцпакет, з/п от 50 тыс. руб. Т. 8-922-3277-183

Водители ТМ-130, на пост. работу, вахта в различных регионах, о/р, средне-проф. обр. по профилю, удостоверение, полный соцпакет, з/п от 50 тыс. руб. Т. 8-922-3277-183

Водители кат. В, С, Д, Е, вахта в различных регионах, о/р от 3 лет, на пост. работу, з/п от 50 тыс. руб., полный соцпакет. Т. 8-922-3277-183

Водители кат. Е, для работы на севере. Т. 8-912-9391-599

Водители кат. С, Е + ДОПОГ на пост. работу, вахта в различных регионах, о/р от 3 лет, полный соцпакет, з/п от 50 тыс. руб. Т. 8-922-3277-183

Водители категории Е, на межгород. Т. 8-922-2468-541

Водитель Трекола, кат. А2, на пост. работу, вахта в различных регионах, о/р, удостоверение, полный соцпакет, з/п от 55 тыс. руб. Т. 8-922-3277-183

Водитель УМП 5-6 разр., на пост. работувхг, о/р, удостоверение, полный соцпакет, з/п от 55 тыс. руб. Т. 8-922-3277-183

Водитель высотного штабелера (вахта) г. Коломна, 60 тыс. руб. Т. 8-929-2333-234

Водитель кат. С, Е, на Урал-лесовоз с гидроманипулятором, график с 9 до 18, офиц.трудоустройство, з/п сдельная 20-40 тыс. руб./мес., рейсы по району. Т. 8-912-8866-291

Водитель на МАЗ кран-борт, автомиксер. Т. 8-922-2418-811

Водитель на кран-борт манипулятор, возм. пенсионер, з/п при собеседовании. Т. 8-922-3579-877

Водитель на тягач, со знанием межгорода, о/р от 5 лет, знание ТС, о/р на межгороде, ответственность, добросовестность. Т. 8-912-0263-037

Водитель-экспедитор. Т. 8-922-3215-352

Геодезисты, 9 разряда, на пост. работу, вахта в различных регионах, о/р, в/о, средне-спец. обр. по профилю, работа с тахеометрами, программа Autokad, полный соцпакет, з/п от 60 тыс. руб. Т. 8-922-3277-183

Главный бухгалтер, опыт работы более 10 лет, с рекомендациями, з/п от 30 тыс. руб., подробности на собеседовании. Т. 8-992-2362-682

Главный бухгалтер. Т. 8-952-6542-202

Главный энергетик, высшее профильное образование, опыт работы по специальности от 5 лет (желательно иметь опыт работы на руководящей должности). Резюме отправлять по эл. почте: okadroff2014@yandex.ru

Дизайнер в рекламное агентство, можно без опыта, возможно совмещение. Резюме обязательно, отправлять на reklama34241@mail.ru. Все подробности при собеседовании. Т. 8-922-3050-557

Инженер по ОТиПБ на пост. работу, вахта в различных регионах, о/р, высшее проф. обр. по профилю, полный соцпакет, з/п от 40 тыс. руб. Т. 8-922-3277-183

Инженер по организации и нормированию труда на пост. работу, вахта в различных регионах, о/р, в/о по профилю, от 30-35 тыс. руб., полный соцпакет. Т. 8-922-3277-183

Инженер по сварке на постоянную работу, график с 8.00 до 17.00, о/р, удостоверение НАКС, полный соцпакет, з/п от 35 тыс. руб. Т. 8-922-3277-183

Инженер производственного отдела на пост. работу, вахта в различных регионах, о/р, высшее проф. обр. по профилю, полный соцпакет, з/п от 60 тыс. руб. Т. 8-922-3277-183

Инженер-химик, стаж работы не менее 3 лет; слесарь КИПиА. Т. 8-912-9888-649

Кассир, 20 тыс. руб. Т. 8-342-4195-359

Кассир-операционист, 18 тыс. руб. Т. 8-800-1006-733

Комплектовщик, упаковщица. Вахта, 35 тыс. руб. Т. 8-908-2489-456

Комплектовщики, грузчики, упаковщики косметики, отправка из Чайковского, склады подмосковья, жилье и спецодежда предоставляются, еженедельное авансирование, з/п каждые 2 недели. СРОЧНО! Обр.: Шлюзовая, 1а

Контролер ТСА на пост. работу, вахта в различных регионах, о/р, высшее, средне-профессиональное образование по профилю, полный соцпакет, з/п от 25 тыс. руб. Т. 8-922-3277-183

Контролеры ТСА, на пост. работу, вахта в различных регионах, о/р, в/о, средне-проф. обр. по профилю, полный соцпакет, з/п 25-30 тыс. руб. Т. 8-922-3277-183

Мастер ПРР, на пост. работу, вахта в различных регионах, о/р, средне-проф. обр. по профилю, удостоверение, полный соцпакет, з/п от 35 тыс. руб. Т. 8-922-3277-183

Мастер по изготовлению корпусной мебели, 40 тыс. руб. Т. 8-922-3674-525

Машинист крана-манипулятора на пост. работу, вахта в различных регионах, о/р, удостоверение, полный соцпакет, з/п от 55 тыс. руб. Т. 8-922-3277-183

Машинисты фронтального погрузчика, на пост. работу, вахта в различных регионах, о/р, удостоверение тракториста машиниста, A, B, C, D, E, F, за от 50 тыс. руб., полный соцпакет. Т. 8-922-3277-183

Медники 5 разряда, на пост. работу, вахта в различных регионах, база в Чайковском, о/р, средне-профессиональное обр. по профилю, удостоверение, полный соцпакет, з/п от 40 тыс. руб. Т. 8-922-3277-183

Менеджер по продажам а/м, с о/р, знание ПК. Т. 8-902-4789-929, 8-922-6402-252

Менеджер по продажам, 15 тыс. руб. Т. 8-342-2111-523

Менеджер по продажам, 30 тыс. руб. Т. 8-800-1006-733

Менеджер по рекламе в рекламное агентство, можно без опыта, возможно совмещение, оклад + % от продаж, резюме обязательно, отправлять на reklama34241@mail.ru. Все подробности при собеседовании. Т. 8-922-3050-557

Менеджер по туризму, резюме отправлять на эл.ящик: info2267@mail.ru Собеседование планируется после 14.03.2017 г. Т. 3-29-34

Менеджер, 18 тыс. руб. Т. 8-919-4868-566

Менеджер, водитель, торговый представитель, продавец, 20 тыс. руб. Т. 8-908-2613-290

Механик в магазин велосипедов, график работы 4/2, основная обязанность ремонт велосипедов, в свободное время продавец-консультант, з/п 700 руб./смена + 30% от выручки в мастерской. Т. 8-909-1156-266

Механик на пост. работу, вахта в различных регионах, о/р, высшее, среднее-профессиональное образование по профилю, полный соцпакет, з/п от 35 тыс. руб. Т. 8-922-3277-183

Мойщики на автомойку, з/п сдельно, еженедельно, график 2/2, опыт работы приветствуется. Т. 8-909-1126-283

Монтажники; электрогазосварщики; штукатуры маляры; сварщики; арматурщики; электромонтеры; стропальщики, график работы 6/1, проживание, спецодежда бесплатно. Обр.: Шлюзовая, 1а

Мужчина с удостоверением НАКС 1-го уровня НГДО на полуавтомат; опыт от 1 года, сварка порошковой проволокой, диаметр трубы 1400; заполнение и облицовка. Обр.: Шлюзовая, 1а

Наборщик текстов, дистанционно (на дому), график свободный, з/п сдельная (в зависимости от выбранного задания). Т. 8-922-3303-255. IKEkom177@gmail.com

Начальник отдела технического контроля, 16 тыс. руб. Т. 8-922-2444-070

Ночной сторож на а/стоянку. Т. 8-902-4789-929

Няня для троих детей, 15 тыс. руб. Т. 8-919-4868-566

Оператор ПК, от 3 тыс. руб. в неделю, возм. совместительство, 3-4 часа в день, не маркетинг, не продажи, стабильная работа, надолго, обучаемость, от вас - компьютер. 123f.sistema@gmail.com

Оператор входящих/исходящих линий, соцопросы, консультирование, з/п от 12000, при полной занятости, подработка от 4 часов в день. Т. 8-922-2444-123

Оператор-кассир, 11 500 руб. Т. 8-951-9511-002

Организация примет на работу главного энергетика на конкурсной основе, высшее образование, опыт работы на руководящей должности от 3 лет. Резюме отправлять на эл. почту: sppp.chaik@mail.ru

Официант. Т. 8-342-4145-090

Охранному агентству треб. охранники с удостоверением. Т. 8-922-3788-976

Оценщик, обязательно с опытом работы не менее 1 года, полный рабочий день, з/п 10 тыс. руб. + процент от сделки. Резюме: n.tut@list.ru Т. 8-922-3309-090

Парикмахерской Шарм, мастера женского зала, с опытом работы. Т. 6-09-95

Повар в кафе (можно без опыта) (ТЦ Ермак) Т. 8-912-4814-534

Представитель Ростелеком г. Чайковский, 15 тыс. руб. Т. 8-963-8618-421

Приемщик обуви в киоск на К.Маркса, 200 рублей за смену, 2 выходных. Т. 8-922-3671-120

Продавец в продуктовый магазин в Завокзальном. Т. 2-71-78, с 9.00 до 16.00

Продавец в салон связи Евросеть (г. Чайковский), 20 тыс. руб. Т. 8-909-1184-845

Продавец-кассир в прилавочный магазин на Уральской, график 2/2, 11 тыс. руб. Т. 8-922-3285-266

Продавец-консультант, 15 тыс. руб. Т. 8-912-7448-407

Продавец-консультант, 20 тыс. руб. Т. 8-342-4195-359

Прораб, 20 тыс. руб. Т. 8-919-4868-566

Работа в Удмуртии: сварщики НАКС НГДО, монтажники ТТ или МК (опыт работы на резервуарах), з/п достойная. Т. 8-929-2333-234

Работа вахтовым методом, 45 тыс. руб. Т. 8-912-4412-660

СРОЧНО! Вальщик леса, з/п высокая. Т. 8-908-2489-279

Слесари по ремонту (топливной аппаратуры, ТО, ТР, агрегатов) на пост. работу, 5-6 разряда, вахта в различных регионах, о/р, полный соцпакет, з/п от 40 тыс. руб. Т. 8-922-3277-183

Слесари по ремонту ДВС 3-5 разр., на пост. работу, вахта в различных регионах, о/р, средне-профес. обр., документы об образовании, полный соцпакет, з/п от 40 тыс. руб. Т. 8-922-3277-183

Слесари по ремонту и обслуживанию электрооборудования автомобилей, на пост. работу, вахта в различных регионах, о/р, средне-профес. обр., документы об образовании, полный соцпакет, з/п от 40 тыс. руб. Т. 8-922-3277-183

РАБОТА ДЛЯ СТУДЕНТОВ от 20 лет
ЧАСТНЫЙ ИНТЕРЕС ★ ГАЗЕТА, ПРИНОСЯЩАЯ УДАЧУ

вакансия
МЕНЕДЖЕР ПО РЕКЛАМЕ
ПОИСК И ПРИВЛЕЧЕНИЕ КЛИЕНТОВ
Ты ищешь работу?
Но у тебя нет опыта и ты хочешь совмещать работу и учебу?
Это возможно!
Звони! 22-311, 8-982-445-22-14
e-mail: reklama@chaint.ru

Слесари-инструментальщики, 4-5 разряда, на пост. работу, вахта в различных регионах, о/р, средне-профес. обр. по профилю, удостоверение, полный соцпакет, з/п от 40 тыс. руб. Т. 8-922-3277-183

Слесарь МСР, 31 тыс. руб. Т. 8-912-4584-188

Слесарь-электрик по ремонту электрооборудования. Обр.: Промышленная, 21. Т. 6-03-03, 8-922-3230-285

Специалист для чистки вентиляции в пятиэтажном доме. Т. 8-922-3107-551

Специалисты строительных специальностей, обязательное условие - диплом о высшем строительном образовании и стаж работы не менее 20 лет, подробности при собеседовании. Т. 8 (34241) 6-48-29, г. Чайковский, ул. Советская, 1/13, корп. 20, 3 этаж ООО ЭнергоТехнологии

Токари на пост. работу, вахта в различных регионах, о/р, удостоверение, з/п от 35 тыс. руб., полный соцпакет. Т. 8-922-3277-183

Токарь-шлифовщик 5-6 разр., на пост. работу, вахта в различных регионах, о/р, средне-проф. обр. по профилю, удостоверение, полный соцпакет, з/п от 40 тыс. руб. Т. 8-922-3277-183

Уборщик на неполный рабочий день. Т. 4-25-65

Уборщик, дворник, дворник, з/п от 10 тыс. руб. Т. 8-950-4476-821

Уборщица в магазин (Чайковский), 9 тыс. руб. Т. 8-922-3746-767

Укладчицы, 25 тыс. руб. Т. 8-912-7674-235

Упаковщики и комплектовщики на склад в Московскую область, для работы в логистической компании, с бесплатным проживанием, упаковка косметики, отправка из Чайковского. Обр.: Шлюзовая, 1а

Управляющий сети салонов Стрижка за Стрижкой, 30 тыс. руб. Т. 8-922-6464-674

Ученики для обучения наращиванию ресниц. Т. 8-922-3093-148

Ученики для обучения ногтевому сервису, модели. Т. 8-922-3093-148

Штукатуры-маляры, на полный рабочий день, оклад + премиальные. Наличие опыта обязательно. Т. 8-922-3379-822

Эксперт-оценщик в ломбард, 20 тыс. руб. Т. 8-912-0107-049

19.2 ИЩУ РАБОТУ

Бухгалтера, стаж 12 лет, УСНО, ЕНВД. Т. 8-922-6432-424

Водителя кат. В, или тракториста. Т. 8-922-6455-361

Воспитателем в д/с, или няней по уходу за ребенком. Т. 8-922-4590-025

Вышивальщица картин крестиком и из бисера. Т. 8-922-3662-015, Екатерина

Девушка ищет подработку. Т. 8-908-2493-489

Девушка, 34 года, продавца-консультанта, порядочная, ответственная, без в/п. Т. 8-922-3710-230

Девушка, 34 года, продавца-консультанта, порядочная, ответственная, без в/п. Т. 8-922-3710-230

Ищу работу на л/а Лада Гранта, гр. любой, опыт, знание дорог города, Удмуртии, края, оплата по дог. Т. 8-902-6363-362, 8-982-4342-012

М/ч 25 лет, без вредных привычек (не пью, не курю), электрогазосварщика, опыт работы имеется. Т. 8-987-1387-179

Младшего воспитателя в д/у, есть опыт работы. Т. 8-922-3093-148

Мужчина 28 лет, сред.-спец. образов., без в/п, работу продавцом, дворником или разовую (уборка территории и т.п.). Т. 8-922-3369-024

Мужчина 61 год, сторожа с постоянным дежурством, желательно с предоставлением жилья, охранять дом, коттедж и др. Т. 8-922-3590-921

Мужчина, 46 лет, водитель категорий В, С, стаж 28 лет. Работал на автомобилях: Камаз (стандартный КПП и MAN), ЗИЛ, МАЗ, ГАЗ, ВАЗ, автослесарь, электромонтёр, ответственный, без в/п. Олег Аркадьевич. Т. 8-922-2429-066

Официальное трудовое устройство, занятость полная, есть СПО образование, имею водительское удостоверение кат. В, тракторные права кат С, служил в армии 1 год, з/п от 18000 руб. Т. 8-922-3870-586, 8-922-3226-036

По сопровождению ребенка на разные занятия и кружки (танцы, акробатика, шахматы и др.), или забрать ребенка из школы. Т. 8-922-4590-025

Семья ищет работу по уходу за животными, с проживанием. Опыт работы имеется. Т. 8-922-3709-175

Сиделки, большой о/р с больными и престарелыми. Т. 8-982-4960-024

БЮРО НАХОДОК
20.1 УТЕРЯНО

Диплом на имя Павловой Марины Анатольевны, выд.ПНИПУ,№627 считать недействительным в связи с утерей.

Ключи в связке с брелком для а/сигнализации на пути от РМЗ до Завокзального, вдоль ж/д путей, 07.03.2017 г., нашедшего прошу вернуть за вознагр. Т. 8-964-1886-415

20.2 НАЙДЕНО

Водительское удостоверение на имя Окуловой Анны Васильевны, верну, за вознаграждение. Т. 8-922-3362-783, Ольга

20.3 ИЩУ ТЕБЯ

Партнера по бальным танцам для девочки 8 лет, ТСК Виват, руководитель Ильшат Рафисович. Т. 8-922-3573-584

ОКАЖИ–ПОЛУЧИ
21.1 ПОМОЩЬ

Окажу услугу по уходу за больным или престарелым, за вознаграждение, на моей территории, рассм. все варианты. Т. 8-922-3043-305

Приму в дар мягкую мебель, шкафы, самовывоз. Т. 8-922-3305-030

Приму в дар слуховой аппарат, усилитель звука - куплю за 500 руб., писать SMS. Т. 8-902-8352-184

В газету «Частный Интерес» требуется:

МЕНЕДЖЕР ОТДЕЛА РАСПРОСТРАНЕНИЯ

✓ **Личные качества:** коммуникабельность, лидерские данные, гибкость, умение принимать самостоятельные решения.

✓ **Обязанности:** распространение печатной продукции рекламного характера.

Тел.: 3-75-00, 8-919-455-55-53
Резюме на e-mail: chaintres@chaint.ru

«СНЕЖИНКА»: СИТУАЦИЯ СЛОЖНАЯ, НО НЕ КРИТИЧЕСКАЯ

РЕКТОР ЧГИФК ФАНАВИ ЗЕКРИН ПРОКОММЕНТИРОВАЛ СОСТОЯНИЕ, В КОТОРОМ КОМПЛЕКС «СНЕЖИНКА» ОКАЗАЛСЯ НАКАНУНЕ МЕЖДУНАРОДНЫХ СОРЕВНОВАНИЙ.

Меньше недели остаётся до старта Континентального кубка по прыжкам на лыжах в Чайковском. Но вокруг комплекса не стихают разного рода слухи. Некоторые утверждают, что соревнования такого высокого уровня на «Снежинке» не провести. И дело не только в погодных условиях, а прежде всего в недофинансировании объекта.

СВОБОДНЫЙ ПОЛЁТ

Существующие проблемы у спортивных объектов Чайковского института физкультуры возникли с этого года. Дело в том, что в Министерстве спорта, которому в принципе принадлежит ВУЗ и весь спортивный комплекс, ввели жёсткий контроль над формированием и расходованием средств, выделяемых из казны. Образовательную деятельность отнесли к приоритетной и обязательной, финансирование этих расходов полностью гарантированы казной. Что касается дополнительных видов услуг, в том числе содержания спортивных комплексов, то Минспорт РФ переложил финансовое бремя на комплексы, обязав их самим искать источники внебюджетных доходов (самоокупаемость). В общем, заставили чисто казённое учреждение заниматься бизнесом, отправив их, так сказать, в свободный полет.

Если в прошлом году сезон для Снежинки складывался благополучно и доходы были приличные, то в этом всё намного скромнее. И погода подкачала, и соревнований намного меньше. Отсюда и проблемы недофинансирования, сокращение расходов и, как результат, увольнение опытных сотрудников.

ПОМОЩИ НЕТ, ЕСТЬ ТОЛЬКО ОЖИДАНИЕ

Сложившаяся ситуация, так сказать, не устраивает никого – ни руководство ВУЗа, ни работников. Ситуация обостряется день ото дня, но пока все ведомства, от которых ждут действенной реакции, молчат. Буквально на днях руководитель ВУЗа Фанави Зекрин при поддержке депутатов Государственной Думы Прикамья адресовал письмо премьер-министру Дмитрию Медведеву, в котором изложил все проблемы, в частности, распределение бюджетных ассигнований. Возможно, этот крик о помощи будет услышан.

ОБРАТНАЯ СТОРОНА МЕДАЛИ

Фанави Зекрин в беседе с корреспондентом рассказал, что на сегодня комплекс готов на 100% к приёму спортсменов и проведению состязаний международного уровня. Что касается увольнения работников, собеседник подтвердил, что это действительно так, только некоторые СМИ несколько сгустили краски вокруг этого.

Более двух недель назад 10 сотрудников и руководитель комплекса «Снежинка», недовольные снижением уровня заработной платы, написали заявления об уходе по собственному желанию. Мотивом такого поступка, как они сами объяснили, явилось снижение уровня заработной платы. Со слов руководителя института, в чьём ведомстве находится комплекс, снижение составило от 5 до 2 тысяч рублей, так сказать, стимулирующей части. Хотя, со слов уволившихся, снижение уровня довольно существенное, некоторые рассказывали, что оклад уменьшился почти вдвое спустившись до отметки в 8 000 рублей. В настоящее время из десяти сотрудников трое уже получили выходное пособие, четверо отозвали своё заявление, трое находятся в раздумьях – уходить или остаться.

СОРЕВНОВАНИЯМ БЫТЬ...

«Что касается предстоящих соревнований, то комплекс готов на все 100%, – заявил Фанави Зекрин. – Спортивную форму комплекса мы поддерживаем постоянно, соревнования различного уровня у нас не прекращаются, погода заставляется нас держаться в тонусе».

Комплекс – это большой слаженный механизм, который требует постоянного внимания. Чтобы всё работало, как часы, привлекаются специалисты, волонтёры и студенты ВУЗа. Именно на их плечи будет возложена ответственная и важная задача – подготовка и проведение соревнований. Так что, сомневаться или переживать по поводу срыва соревнований, нас заверили, не стоит. Всё, что намечено, будет проведено на самом высоком уровне.

Вячеслав Олин
chaintres@chaint.ru

ЛЫЖНИКИ ВЫСОКОГО ПОЛЁТА

18-19 МАРТА В ЧАЙКОВСКОМ НА ТРАМПЛИННОМ КОМПЛЕКСЕ “СНЕЖИНКА” В ФИНАЛЕ КОНТИНЕНТАЛЬНОГО КУБКА ПО ПРЫЖКАМ НА ЛЫЖАХ С ТРАМПЛИНА ВЫСТУПЯТ СИЛЬНЕЙШИЕ ЛЕТАЮЩИЕ ЛЫЖНИКИ СБОРНЫХ ВЕЛИКОБРИТАНИИ, КАНАДЫ, ЮЖНОЙ КОРЕИ, ПОЛЬШИ, ГЕРМАНИИ, АВСТРИИ, СЛОВЕНИИ И РОССИИ.

Федеральный центр подготовки по зимним видам спорта “Снежинка” им. А. Данилова Чайковского государственного института физической культуры – ультрасовременный комплекс, на территории которого находятся пять трамплинов. Комплекс входит в ТОП 40 красивейших трамплинов в мире (из более чем 1500). Финал Континентального Кубка пройдёт на трамплине HS140.

Пермский край принимает финал Континентального Кубка по прыжкам на лыжах с трамплина во второй раз. В нынешнем сезоне, как и прошлой весной, победителя общего зачёта мы не будем знать до последней минуты.

ПРОГРАММА СОРЕВНОВАНИЙ В ЧАЙКОВСКОМ

17 марта (вход свободный):
16.00 - официальная тренировка (Трамплин HS-140).

18 марта (вход по билетам):
16.00 - пробная попытка;
16.45 - церемония открытия;
17.00 - первая зачётная попытка;
финальная попытка;

Церемония награждения.
19 марта (вход по билетам):
12.00 - пробная попытка;
13.00 - первая зачётная попытка;
финальная попытка;
Церемония награждения.

Стоимость билетов - 250 рублей, есть скидки для пенсионеров и детей.

Этапы Континентального Кубка по прыжкам на лыжах с трамплина — самые значимые соревнования после этапов Кубка мира. Именно в этих стартах спортсмены зарабатывают рейтинговые очки, которые позволяют им выступать в Кубке мира, поэтому в протоколах этих соревнований можно увидеть как именитых спортсменов, так и начинающих юных прыгунов. Здесь соревнуются спортсмены, готовые в любой момент войти в основные составы национальных сборных. Количество участников таких соревнований, как правило, более 50 человек, и конкуренция между спортсменами за рейтинговые 30 мест очень высока.

ОМВД

НА ВОРЕ ШАПКА ГОРИТ

Житель Чайковского украл из чужой квартиры 7 тысяч рублей и был задержан по горячим следам.

Преступление совершено на прошлой неделе. Стражи порядка оперативно задержали любителя поживиться чужим имуществом. Подозреваемого в краже 27-летнего мужчину доставили в дежурную часть чайковского ОМВД для дальнейших разбирательств. По факту кражи возбуждено уголовное дело, ведётся следствие.

СДАЙТЕ ОРУЖИЕ!

В Чайковском районе **с 13 по 24 марта** проводится оперативно-профилактическое мероприятие «Арсенал».

Цель стражей порядка – изъятие из незаконного оборота огнестрельного оружия, боеприпасов, взрывчатых веществ и взрывных устройств, выявление и раскрытие преступлений, связанных с незаконным оборотом оружия.

Правоохранители обращаются к жителям Чайковского района с просьбой сообщить известную им информацию о незаконном обороте огнестрельного оружия, боеприпасов, взрывчатых веществ и взрывных устройств. Телефон: 02, с мобильного – 102 (звонок бесплатный).

Сотрудники полиции напоминают, что лица, добровольно сдавшие огнестрельное оружие, освобождаются от уголовной ответственности. Сдать оружие можно в любом пункте полиции.

НЕТ – НАРКОТИКАМ

В Чайковском стартовал I этап общероссийской антинаркотической акции «Сообщи, где торгуют смертью». Она пройдёт с 13 по 24 марта.

Цель акции – привлечение общественности к участию в противодействии незаконному обороту наркотиков и профилактике их немедицинского потребления, организация работы по приёму оперативной информации, консультация и оказание квалифицированной помощи в вопросах лечения и реабилитации наркозависимых.

Стражи порядка обращаются к жителям Чайковского района с просьбой сообщить известную им информацию о местах хранения и сбыта наркотиков, наркопритонах и лицах, распространяющих запрещённые вещества. Телефон: 02, с мобильного – 102 (звонок бесплатный).

Можно передать сведения участковому уполномоченному полиции по месту жительства. Анонимность гарантируется.

ГИБДД

НА СОВЕТСКОЙ ПЕШЕХОДА СБИЛИ НА ПЕРЕХОДЕ

Пострадавший с травмами госпитализирован.

ДТП произошло **12 марта** около 14 часов на регулируемом пешеходном переходе по ул. Советской. В районе дома № 1 автомобиль «ВАЗ-21101» под управлением 36-летнего водителя допустил наезд на 35-летнего пешехода.

В результате ДТП пешеход с травмами был госпитализирован, сообщили в чайковском ОГИБДД.

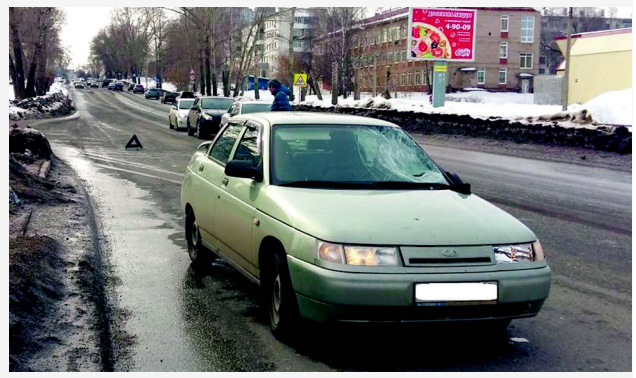

По факту дорожно-транспортного происшествия проводится проверка, разыскиваются очевидцы, выясняются все обстоятельства произошедшего.

ВНИМАНИЕ! РАЗЫСКИВАЮТСЯ ОЧЕВИДЦЫ

В Чайковском произошло два ДТП с припаркованными автомобилями.

На ул. Камской 9 марта около 20 часов в районе дома № 13 неизвестный автомобиль повредил припаркованный «Шевроле Авео».

Днём позже, **10 марта**, около 7.30 на ул. Уральских танкистов был совершён наезд на стоящий возле дома № 7/2 ««ВАЗ-2112».

В обоих случаях водители с места ДТП скрылись. Автоинспекторы проводят проверку, разыскиваются очевидцы, выясняются обстоятельства произошедшего, сообщили в чайковском ОГИБДД.

Правоохранители обращаются к свидетелям и очевидцам этих событий с просьбой сообщить известную им информацию в отдел МВД по телефонам 02, с мобильного – 020 (звонок бесплатный). Полиция работает круглосуточно.

Подготовила Вера Аверина.

ДОМБАЙСКИЙ ВАЛЬС

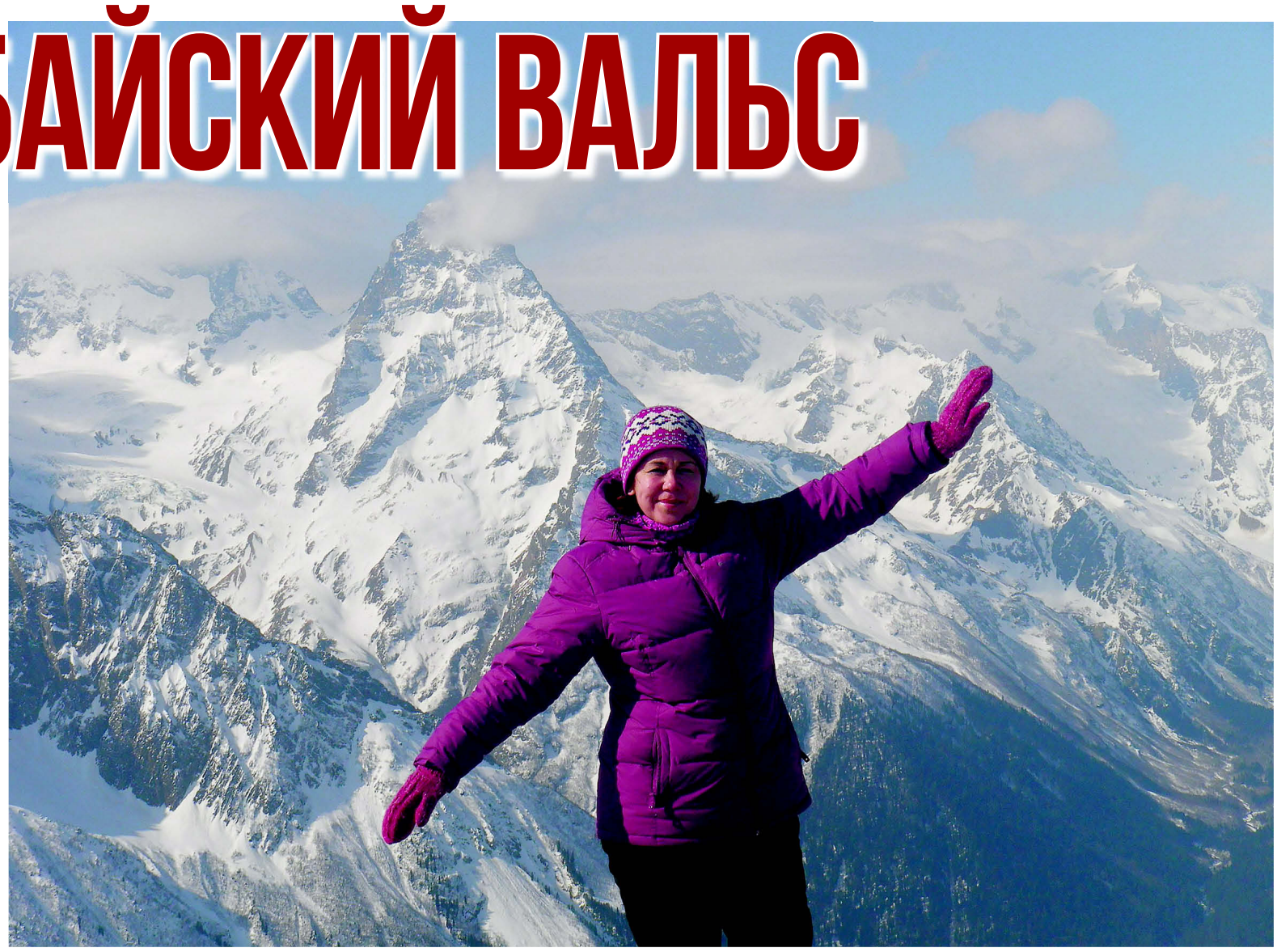

За мной Эльбрус.

ЛЫЖИ НА ПОЛКЕ ЛЕЖАТ... ПЕРЕСТУК ПОЕЗДА. ЗАКРЫВАЕШЬ ГЛАЗА И ВИДИШЬ СНЕЖНО-КАМЕННЫЕ ПИКИ. ОНИ СИЯЮТ. И МОЛЧАТ. МЫ ЕДЕМ С ДОМБАЯ.

ДОМБАЙ И ВИЗБОР

Старая любимая песня Визбора привела на Домбай. «Лыжи у печки» – горное солнце, март, гордый красавец Эрцог – Домбай. Я полюбила это место заочно, в песне. Домбайский вальс... Многим ли местам посвящают вальсы?

Домбай – туристический посёлок на уютной небольшой поляне среди гор Северного Кавказа, вокруг пихты и скалистые вершины высотой 3 - 4 тысячи метров – легенды советского альпинизма: Суфруджу, Эрцог, Сулахат, пик Инэ. Аура, составленная из одержимости учёных, альпинистов, поэтов, которых покорил этот край. Они, полюбив горный край, оставили ему частичку своей души. И это воспринимается уже как неотъемлемая сущность Домбая. Правда, трудно с ним расставаться. Он врезается в сердце, заставляет надеяться на новую встречу. «Помни, надейся, скучай...»

ДОМБАЙ ГОРНОЛЫЖНЫЙ

На Домбае на горных лыжах катаются с 1963 года – тогда был построен первый подъёмник, однокресельный, до сих пор действует. Лыжные спуски проложены на западном склоне горы Мусс-Ачитара (3012 м), до её вершины можно добраться на трёх очередях подъёмников. Сейчас основное катание происходит на высоте с 3000 до 2000 м. Длина спусков по нашей прикидке примерно 2 км.

«ПРИНЯЛ СТАРТ – БЫСТРЕЕ МЧИ!»

В первый спуск понесло по красной трассе. Впечатление, что ты едешь по краю пропасти, за которой встают скалистые вершины.

Плюхнулась, оглядываюсь. Я, конечно, с Урала, но такого не представляла. Надо ехать вниз. Восторженная паника, нет, больше панический восторг. Подбадривает муж – напарник по экстриму. «О бездне-пропасти, высоте и крутизне не думай», – уговариваю я себя. Пролётик взят. Остановка, минута отдыха. Время посмотреть на красоты. Аж-ж-ж дух захватывает! Собрались с ним, то есть с духом, поехали. При спуске – максимум внимания. На подъёмнике – отдых и осмотр окрестностей. Всё-таки это невозможный пейзаж!

Спуски круты. Круты захватывающе, потрясающе. И не только по сложности и углу наклона. Тем, что уходят горизонтом в пропасть... В этом году на Домбае небывало мало снега. Оттаявшие под первым мартовским солнцем камни, скрежещущие под лыжами, сродни подножке, норовящей сбить с темпа и равновесия. Обледенелостью. Узостью.

ДОМБАЙСКАЯ ПОГОДА: «ШТИЛИ ВЫМЕТАЯ ОБЛАКАМИ»

Во второй день была облачная погода. Высота 2-3 тысячи метров приходится как раз на место расположения облаков. То есть катались буквально в тучках. Видно на два метра. Ориентация больше по звуку. Пересидели в кафе. Когда покатились, опять туча накрыла. Друг за другом, медленно. Спуск «на ощупь».

На следующий день – солнце. Ни облачка. Небо голубое. Для катания – погодка супер. Видимость отличная. С вершины Мусса-Ачитары виден двуглавый Эльбрус. Но и у хорошей погоды свои закорючки. Без защитных очков на Муссе невозможно находиться: ослепителен под горным солнцем снег. Его блеск режет глаза. В очках все, кто есть на горе. Нос и щеки тоже лучше закрывать... Хотя, как ни старайся, домбайского загара не избежать. Жаркое солнце к полудню растапливает трассы, снег становится тяжёлым, оттаивают коварные камни.

Домбай – посёлок в Тебердинском районе Карачаево-Черкесской республики на Северо-Западном Кавказе. Домбайская поляна расположена на высоте 1630 м над уровнем моря в долине реки и горы (4046 м) с одним названием – Домбай-Ульген.

И все же, и все же – радость переполняет, потому что красота вокруг почти неземная: блистающие пики, зубцы, ледники... Люди в ярких костюмах кажутся вставленными в эти блистательно-немые, застывшие горные пейзажи.

Мои ожидания от Домбая поблекли перед реальностью. И то, что я сейчас пытаюсь описать, – это просто слова. Его надо видеть воочию, слышать «воушие» молчание снежных пиков.

Про трассы почему-то также бесполезно рассказывать. Их нужно увидеть, прокатать. То же и с подъёмниками. Мы старались изучить их в Интернете. Но по-настоящему прочувствовали спуски и разобрались с подъёмниками только на практике. Например, всюду написано про «югославку». Оказалось, она не работает уже три года. А спуск её самый адекватный – там снег и почти нет камней и «крутяков». Вот лыжники по ней в основном и катались, ну а подъёмниками пользовались с соседних трасс: новым шестикресельным и старым двухкресельным.

Кстати, на все «что, где, почём» лучше всего отвечает сарафанное домбайское радио. Люди открыты, доброжелательны, с удовольствием делятся информацией, впечатлениями. Мы это сразу поняли и не стеснялись спрашивать обо всём, что нам было интересно и важно – и получали вежливые и полные ответы.

ДОМБАЙ АЛЬПИНИСТСКИЙ: «ГОРЫ – ЭТО ВЕЧНОЕ СВИДАНИЕ С ТЕМИ, КТО УШЁЛ И КТО ПРИДЁТ».

Местные жители говорят, что при покорении вершины Эрцог погиб каждый второй альпинист. Горы хребта Домбай-Ульген скалисты и неприступны. Покорить-поклониться вершинам Домбая - честь для альпинистов. В ущелье реки Алибек расположился альплагерь, образованный ещё в 1963. Отсюда берут начало многие первовосхождения. В километре от него – кладбище альпинистов. «Погибла при восхождении на Белала-кая», «И тебя не обошла лавина...» – надписи на трёх десятках камней под раскидистой пихтой.

На склонах Мусса-Ачитары.

Летающая тарелка-мини-гостиница, подаренная итальянцами, стала символом Домбая.

ДОМБАЙ ЗАПОВЕДНЫЙ: «ТРИ ТЫЩИ ЛЕТ СТОИТ КАВКАЗ»...

Домбайский горный комплекс входит в заповедник Тебердинский. Долины нарзанов. Серны, туры, яки, орлы, в реках форель, пихты-исполины и горы в вечных ледниках. Альпийские луга. Водопады и озера. Даже под подъёмниками по утрам на свежем снегу – звериные тропы. Географы пишут: «Ни в одном районе Кавказа не встретишь такого разнообразия и богатства природы».

Туристические маршруты различной сложности. Например, один из них – 43-й (сейчас закрыт в связи с образованием госграницы с Грузией) – ведёт через Клухорский перевал в Сухуми – столицу Абхазии. До моря по прямой 60-65 км. Столько же, кстати, до Эльбруса.

Край заповедный, особенный, притягивающий.

Мы едем с Домбая. С горячей надеждой увидеться вновь. «Снежные флаги разлук вывесил старый Домбай».

Дарья Воронова
Фото автора.
chaintres@chaint.ru

ОВЕН. На этой неделе Вы можете быть настроены на революционные перемены в своей жизни. Основным движущим мотивом для вас, станет стремление к личной свободе и независимости. Вы будете крайне нетерпимы к попыткам навязать вам те или иные мнения, поступки. В эти дни у вас хватит решимости для того, чтобы освободить себя от внешней опеки и выйти в свободное плавание. Однако помните, что так вы взваливаете на себя дополнительный груз ответственности.

ТЕЛЕЦ. Для Тельцов эта неделя может быть связана с какими-либо ограничивающими влияниями. Возможно, вы окажетесь перед сложным выбором и будете испытывать неуверенность в целесообразности тех или иных своих поступков. Кроме того, звёзды советуют чаще оставаться наедине с собой. Это поможет вам лучше осмыслить события последнего времени и обрести душевную гармонию. Вы сможете заново проанализировать некоторые события.

БЛИЗНЕЦЫ. Неделя пройдёт для Близнецов весьма бурно. Основные события, будут вращаться вокруг дружеских связей. Потребность в общении будет в этот период сильна как никогда. Если у вас много друзей, можно пригласить их на вечеринку, организовать весёлое времяпровождение. Тем, у кого мало друзей, сейчас удастся обзавестись новыми интересными знакомствами. Люди, с которыми вы начнёте общаться, будут весьма оригинальными личностями.

РАК. У Раков на этой неделе могут произойти события, в результате которых вам придётся заново переосмыслить некоторые свои стратегические цели и задачи. Прежде всего они затронут вопросы вашей карьеры. Изменениям могут подвергнуться любые жизненные цели. Не стоит сейчас торопиться совершать резкие повороты и принимать радикальные решения. Лучше всего воспринимать эти дни как испытание на прочность.

ЛЕВ. Львам на этой неделе придётся многому учиться. Хорошо, если у вас есть человек, которого вы могли бы назвать своим духовным наставником. Если такого человека нет, то не исключено, что именно в этот период состоится знакомство с ним. Это очень важный период с точки зрения формирования нравственных установок, поиска авторитетов, кумиров, на которых хотелось бы равняться. Возможно, усилится интерес к вопросам религии.

ДЕВА. Девы могут часто попадать в экстремальные ситуации. Скорее всего, ваше внимание сейчас будет привлекать информация, связанная с криминальной хроникой, происшествиями. Причина этого кроется в подсознательном стремлении к получению острых впечатлений. Если вы занимаетесь спортом, то участие в соревнованиях позволит вам получить желанную порцию адреналина. Между тем будьте осторожнее с бытовой техникой: есть вероятность мелких травм.

Победитель прошлой игры – Наталья ЗАРУБИНА, 47 лет, педагог-организатор школы №11.

ИНТЕЛЛЕКТУАЛЬНАЯ КУХНЯ

Вопрос предыдущей недели:
В одном из эпизодов мультсериала Гомер Симпсон на распродаже, рассматривая содержимое коробки с вещами за 5 центов каждая, среди прочих редких сокровищ находит «Перевернутую Дженни» и отбрасывает со словами: «Пф, самолет вверх тормашками!» Что собой представляет «Перевернутая Дженни»?

Ответ: *Почтовую марку*

Комментарий: Самолёт на марке ошибочно напечатан вверх ногами. Из-за этого стоимость каждой такой марки составляет несколько сотен тысяч долларов.

Новый вопрос ищите в следующем номере от 22 марта 2017 года.

Ближайшие игры – 19 и 26 марта 2017 г.
Более подробная информация об участии и регистрация команд: https://vk.com/iqchaik и по телефону 4-94-65

Уважаемые коллеги, поздравляю вас с профессиональным праздником – днем образования подразделения экономической безопасности в системе МВД России.

По случаю профессионального праздника желаю вам выдержки и силы духа, вдохновения и оптимизма, крепкого здоровья и семейного счастья, добра, мира, спокойствия и процветания! Пусть человеческое уважение и доверие станут достойным ориентиром в вашей ежедневной работе!

С уважением, начальник отдела МВД России по Чайковскому району А.В. Агафонов

ЧИжик

Привет, мой юный друг, с тобой снова я, ЧИжик. В прошлый раз я рассказывал тебе о необычных видах птиц, это очень интересные создания. Но и вокруг нас с тобой много пташек, которые не всегда могут найти себе корм. И здесь всегда приходят на помощь добрые люди, подкармливающие пернатых друзей. Я верю, что ты тоже не равнодушен к птицам, а потому хочу научить тебя делать кормушки своими руками. Если не справишься сам, позови на помощь взрослых.

ОРИГИНАЛЬНАЯ КОРМУШКА ИЗ ТЫКВЫ СВОИМИ РУКАМИ

ВАМ ПОНАДОБИТСЯ:
- небольшая тыква;
- деревянные перекладины (можно ровные ветки);
- тонкая проволока.

1. От тыквы нужно отрезать верхнюю часть.
2. С помощью ножа или отвертки сделайте 4 отверстия в тыкве, чтобы вставить в них ветки или деревянные перекладины. Сделайте 2 противоположных отверстия на одной высоте и два других противоположных чуть ниже – так у вас одна веточка будет немного выше другой.
3. Возьмите тонкую проволоку и обмотайте ее вокруг каждого конца веток, чтобы кормушку можно было повесить на дерево. Соедините все концы проволоки так, чтобы кормушка могла ровно висеть. Закрутите их в крючок.

ОРИГИНАЛЬНАЯ КОРМУШКА ИЗ ЖЕСТЯНЫХ БАНОК СВОИМИ РУКАМИ

ВАМ ПОНАДОБИТСЯ:
- 3 банки из-под краски или консервов;
- кусок ветки или деревянной палки;
- лента;
- горячий клей;
- краски (при желании).

Можете покрасить банки, а можете оставить как есть.

1. Приклейте кусок ветки к банке, чтобы птицы могли приземлиться и поесть.
2. Обмотайте прочную нить или ленту вокруг банки и завяжите концы на узел. Можете закрепить ленту клеем, чтобы она лучше держалась на банке.
3. Заполните банки кормом и готово!

Встречай весну вместе с нашими друзьями – птицами!
До встречи, твой друг ЧИжик!

ВЕСЫ. У Весов на этой неделе могут произойти изменения в деловом партнёрстве и в супружеских отношениях. Возможно, партнёр станет вести себя излишне независимо. Вас такое поведение может задеть, особенно если вы настроены на конструктивный диалог и совместное обсуждение стратегий действий. Если вы очень заинтересованы в сохранении отношений, постарайтесь не высказывать претензий. Это будет самым верным решением.

СКОРПИОН. Вероятны поломки, требующие срочного ремонта и немалых финансовых трат. Но после 15 марта ситуация стабилизируется. Теперь вы ощущаете поддержку партнёра (и эмоциональную, и материальную), так что все проблемы решаются гораздо легче. Некоторые из вас займутся благотворительностью, возможно, это подтолкнет вас к мысли о том, чтобы создать фонд помощи нуждающимся или стать волонтёром.

СТРЕЛЕЦ. У Стрельцов, переживающих период влюблённости, на этой неделе возможно испытание чувств на прочность. Скорее всего, сейчас вы будете ценить личную свободу, в отношениях же с любимым человеком придётся считаться не только со своим мнением, но и учитывать его желания. Если вы по-настоящему дорожите своими отношениями, будьте готовы пойти на компромисс. Постарайтесь поставить объект своей симпатии в центр собственных интересов.

КОЗЕРОГ. У Козерогов, неделя пройдёт в суете и заботах. Основное ваше внимание будет приковано к семейным делам. Возможно, вы почувствуете большое желание что-то поменять в доме. Не исключено, что неожиданно для себя даже начнёте делать ремонт в квартире или передвигать мебель. Если вы живёте с семьёй или в родительском доме, то желание все изменить может натолкнуться на сопротивление других членов семьи.

ВОДОЛЕЙ. У Водолеев эта неделя пройдёт весьма динамично и увлекательно. Вас будет окружать множество контактов и самой разной информации. Потребность быть в курсе текущих событий, происходящих с друзьями, знакомыми или родственниками, можно будет удовлетворить как при личной встрече, так и по телефону. В связи с этим много времени будет уходить именно на подобные контакты. Также на этой неделе ваше внимание может особенно привлекать учеба.

РЫБЫ. Многие актуальные вопросы будут вращаться вокруг темы финансов. Возможно, вы будете обеспокоены тем, где взять деньги, и проявите при этом немалую фантазию и выдумку. Звёзды советуют выполнять простое правило: тратить ровно столько денег, сколько вы зарабатываете. Для кредита сейчас не самое благоприятное время. Проблемная тема недели может касаться взаимоотношений с любимым человеком: не исключены разногласия.

АНЕКДОТЫ

● **Два друга встречаются:**
– Как твои экзамены в ГАИ?
– Завалил.
– На красный проехал?
– Да нет. Даже тронуться не дали.
– Гы, что на заднее сиденье сел?
– Да нет. Все нормально. Сел, подготовил место, пристегнулся...
– Ну?
– А потом поворачиваюсь к инспектору и говорю: «И вам советую пристегнуться».

● **Вовочка приходит из школы с запиской от учительницы родителям:**
– Ваш сын сильно воняет, Вовочку надо мыть.
Отец отписал ответ:
– Вовочку не надо нюхать, Вовочку надо учить!

● **Едет грузовик, его останавливает ГИБДДэшник:**
– Слышь, мужик, ты что, отмороженный? Я тебя третий раз останавливаю и третий раз говорю: у тебя из кузова высыпается что-то.
– Слышь, ты меня хоть восьмой раз останови, я тебе скажу: «Зима! Гололёд! Скользко! Дорогу песком посыпаю!»

● **Муж звонит домой:**
– Дорогая, я сегодня не приду домой, мы у Димки в карты играем!
Жена, усмехнувшись, тихонько говорит:
– Димка, ты слышал? Он у тебя в карты играет...

● **Поподает на тот свет негр и предстал перед вратами рая. Святой Петр спрашивает:**
– Ты кто?
Негр отвечает:
– Леонардо Ди Каприо!
Святой Пётр вытаскивает сотовый, звонит богу и говорит:
– Шеф что-то не догоняю, Титаник сгорел или утонул?

● **Моя бабушка думает, что если 50 раз сказать слово «Алё» с разной интонацией, то связь восстановится.**

● **Петух закатывает в курятник страусиное яйцо и говорит:**
– Не хотелось бы Вас критиковать, милые дамы, но посмотрите, как работают другие!

● **Директор приводит в класс новую учительницу:**
– Дети, это ваша новая учительница. Надеюсь, вам она понравится.
Вовочка:
– Да, фигурка ничего.
Директор (гордо):
– Сам выбирал!

● **Пошёл мужик набрать червей на рыбалку, набрал и смотрит-один червяк маленький такой, он решил его пока у себя оставить, откормить.**
Через год пошёл на рыбалку с этим откормленным червем, насадил его на крючок,закинул удочку в прорубь,где-то минуты через две выныривает червяк с двумя лещами в зубах и говорит:
– Петрович,они могли меня съесть!

Чтобы решить судоку, заполните пустые клетки цифрами от 1 до 9 так, чтобы в любой строке, в любом столбце и в любом блоке 3х3 не было одинаковых цифр. Желаем удачи!

СУДОКУ

	7	9	4		6	3	1	
4								6
1		3	9		2	8		7
3		7		4		1		9
			3		1			
8		1		2		7		3
6		4	8		3	2		5
7								1
	8	2	7		5	6	3	

Ответы на судоку из № 10

9	1	4	5	2	6	7	3	8
3	2	8	4	9	7	6	1	5
5	6	7	8	3	1	9	2	4
6	8	5	2	4	9	1	7	3
2	4	1	6	7	3	8	5	9
7	9	3	1	8	5	2	4	6
4	3	2	7	6	8	5	9	1
8	5	9	3	1	2	4	6	7
1	7	6	9	5	4	3	8	2

ДУМАЙ С ВЫГОДОЙ!

Еженедельно разыгрывается **6** призов по **100 руб.** Выигрыш выдается после выхода газеты. **Условия розыгрыша:** сканворд вырежьте и принесите в редакцию до **17.00 понедельника, 20 марта,** розыгрыш в 17.15.

Желающие могут принять участие в определении победителей. Неподписанные сканворды в розыгрыше не участвуют. **Фамилию, имя и отчество следует указывать полностью. Выигрыш за № 11 выдаётся до 27 марта 2017 года строго при предъявлении паспорта.**

МЕСТО ДЛЯ ВАШЕЙ РЕКЛАМЫ
ЗНАЕТЕ ЛИ ВЫ, ЧТО РЕКЛАМА В СКАНВОРДЕ ЛУЧШЕ ВСЕГО ПРИКОВЫВАЕТ ВНИМАНИЕ И ОКУПАЕТ СЕБЯ?
ТЕЛЕФОН РЕКЛАМНОГО ОТДЕЛА: 22-311
ЧАСТНЫЙ ИНТЕРЕС
ГАЗЕТА, ПРИНОСЯЩАЯ УДАЧУ

Ответы на сканворд из № 10

По горизонтали: Сатрап. Кипа. Елань. Раут. Юбиляр. Акела. Пиар. Дза. Очаг. Лузга. Медяк. Евр. Оленина. Агнец. Ария. Иуда. Обед. Скейт. Акын. Рига. Очко. Авизо. Апис. Омоним. Злато. Иго. Одеяло. Утёс. Тратта. Бизе. Урон. Реликт.

По вертикали: Молоковоз. Апачи. Латник. Алле. Кожа. Ротару. Надлом. Тостер. Заир. Обод. Пеленг. Ниссан. Есаул. Амаяк. Вития. Три. Парад. Ефим. Глоток. Зодчий. Лоо. Ант. Вьюга. Утро. МКАД. Клико. Гаага. Член. Кап. Пряха. Весы. Герц. НДС.

Участвовало 23 сканворда. Правильных 23. **ПОБЕДИТЕЛИ:** Дукин Н.И., Третьяков В.Е., Имайкин Ф.Ф., Земеров В.И. Акимов Н.С., Дементьева М.Я.

«Частный Интерес», № 11 (967) от 15 марта 2017 г. (16+)

Учредитель, издатель - Мартюшев Евгений Михайлович
Главный редактор - С. М. Мартюшева
Выпускающий редактор - В.В. Олин, тел. (34241) 22-310, e-mail: redaktor.chi@gmail.com
АРТ-редактор - И.В. Александров,
Дизайн, верстка - Е.Н. Харламова.
Набор - Ю.О. Пальгова, **Корректор** - В.В. Мухаметдинова

Газета отпечатана ОАО «ИПК «Звезда» Россия, 614990, г. Пермь, ГСП-131, ул. Дружбы, 34
Тираж 11000 экз. **Заказ 1749**
Цена свободная
Дата выхода – 15.03.17 г.
Время подписания номера в печать: по графику – 14.03.17 20:00, фактическое – 14.03.17 20:00

Газета зарегистрирована Управлением Федеральной службы по надзору в сфере связи, информационных технологий и массовых коммуникаций по Пермскому краю.
Свидетельство о регистрации ПИ № ТУ 59 – 1058 от 22.10.15.
Адрес издателя: 617760 Пермский край, г. Чайковский, ул. Ленина, 63/2
Адрес редакции: 617760, Пермский край, г. Чайковский, ул. Мира, 1а
Тел./Факс: (34241) 37-500, E-mail: chaintres@chaint.ru, Сайт: www.chaint.ru
Рекламный отдел - (34241) 22-311, e-mail: reklama@chaint.ru

• Перепечатка материалов и использование их в любой форме, в т.ч. в электронных СМИ, без письменного разрешения не допускается.
• Рукописи не возвращаются и не рецензируются.
• Редакция не несет ответственности за достоверность информации, опубликованной в рекламных объявлениях. Словами «Реклама», «На правах рекламы» отмечены рекламные материалы и модули.

Телефон для подачи бесплатных объявлений - (34241) 222-68

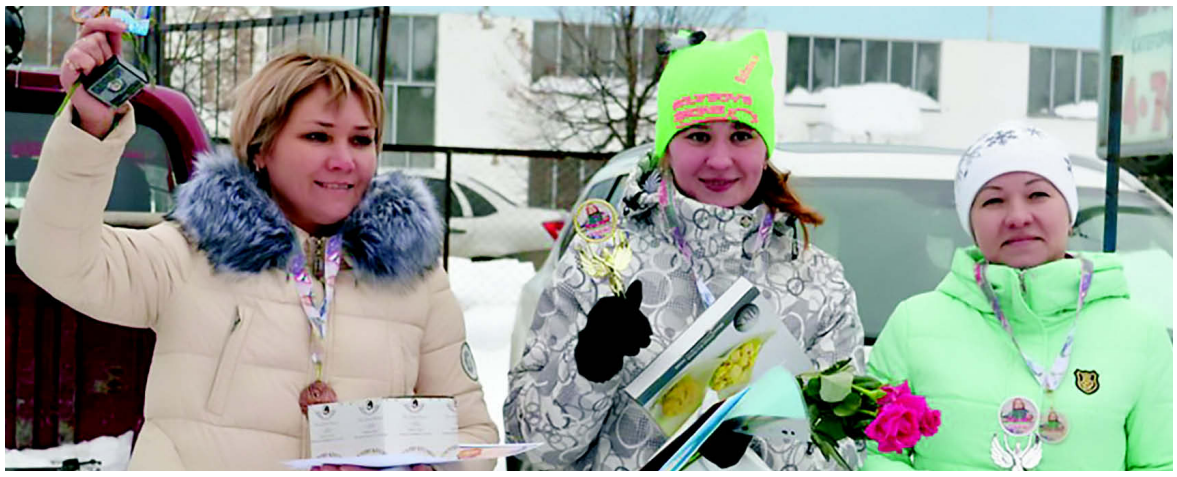

Победительницы конкурса «Автоледи-2017» после церемонии награждения (слева направо: Елена Смоляк, Ксения Каракулина и Лариса Ильина).

ЛОМАЯ СТЕРЕОТИПЫ

В ЧАЙКОВСКОМ ПРОШЁЛ 11-Й КОНКУРС ВОДИТЕЛЬСКОГО МАСТЕРСТВА СРЕДИ ПРЕКРАСНОЙ ПОЛОВИНЫ ЧЕЛОВЕЧЕСТВА.

У большинства обывателей существует мнение, что женщина за рулём – это потенциальная опасность за других участников дорожного движения. Но как показывает статистика дорожно-транспортных происшествий, это утверждение далеко от истины. Автомобиль для многих дам, прежде всего, средство передвижения, а не гоночный болид. В одиннадцатый раз это доказали тридцать представительниц так называемого слабого пола.

КРУТОЙ ВИРАЖ ИЛИ ЖЕЛАНИЕ ПОБЕДИТЬ

В солнечный субботний день на автодроме состоялся очередной конкурс «Автоледи-2017». В этом году в нём изъявили желание участвовать тридцать дам в возрасте от 20 лет, расширилась и география представительниц: Ижевск, Уфа, Воткинск. Большая часть участниц впервые решили попробовать себя в роли гонщиц.

Водительский стаж у Анастасии Цветковой всего ничего – полгода назад она получила водительское удостоверение и впервые решила проверить себя в столь серьёзном испытании. «Впечатления потрясающие! Участвую для того чтобы проверить себя, испытать новые впечатления и попробовать свои силы, – такими эмоциями поделилась героиня, закончив гонку. – Считаю, что подобные соревнования нужны всем, а дамам обязательно, чтоб поднять свою самооценку».

Участницы выходили на старт парами, после первого круга менялись автомобилями, поскольку партнёрами были предоставлены две совершенно разные по комплекции и оснащённости машины, чтобы дать равные возможности обеим участницам, а в зачёт было решено брать среднее после двух заездов время.

АДРЕНАЛИН – ЭТО ЗДОРОВО!

После ознакомительных заездов участницы на автомобилях Lada Kalina Sport и Lada Vesta приступили к покорению трассы. В этом году трассу усложнили и вместо привычной восьмёрки предложили трассу с коварными поворотами на 90 градусов, змейкой, горкой, эстафетой и стоп-линией. Невыполнение последних упражнений наказывалось 20 штрафными секундами, что не дало занять место на подиуме прошлогоднему серебряному призёру Ягофаровой Гульнаре, постоянным участницам соревнований Куцевой Жанне, Богдановой Екатерине.

Безупречно пройдя все повороты и выполнив все упражнения, уверенную победу одержала Каракулина Ксения, наша землячка, в последнее время проживающая в столице Прикамья – Перми, второе место у Ильиной Ларисы из посёлка Нового, а на третьей позиции Смоляк Елена из Чайковского.

Вячеслав Олин
Фото автора
chaintres@chaint.ru

– Вот и прошёл этот долгожданный день. Вновь новые машины, новые эмоции, новая интересная трасса (которая стала сложнее, что порадовало), волнение перед заездом, адреналин, безумные повороты, нелепый антизанос на «Весте», но все же мы справились.

Спасибо организаторам за такую классную идею проведения соревнований. Спасибо судьям за справедливое судейство, а ведущему – за информационное сопровождение.

Каракулина Ксения, победительница конкурса «Автоледи 2017»

– Впечатления – очень волнительно, до сих пор руки трясутся. Боюсь, что не всё сделала правильно, где-то допустила ошибку. Для себя выводы сделаю потом. Пока всё нравится.

Марина ШУХАРДИНА, водительский стаж 4 года (п. Новый)

– Эта гонка стала уже традицией. Впервые мы организовали состязание летом, потом решили приурочить его к празднику 8 марта. Это своеобразный подарок всем нашим дамам. Посмотрите – это настоящий праздник не только для участниц, но и для членов их семей. Приходят болеть целыми семьями. Все переживают и поддерживают. Разве это не здорово. Отдельное спасибо нашим партнёрам, которые поддерживают нас в этом нужном деле.

Андрей СМЕТАНИН, идейный вдохновитель, организатор конкурса

– Участвовать в конкурсе мы решили с подругой. Впечатления от трассы и от конкурса прекрасные. Хотелось проверить себя и почувствовать что-то новое. Думаю, что не всё сделала, что могла. Но пусть это будет заявкой на следующий год.

Оксана КИСС, водительский стаж 8 лет (г. Чайковский)