№ 24 (1084)
19 июня 2019 г.
ЧАЙКОВСКИЙ ЕЖЕНЕДЕЛЬНИК

www.chaint.ru
цена 30 рублей

16+

ЧАСТНЫЙ
ИНТЕРЕС
★ газета, приносящая удачу

«Россия веками развивалась как многонациональное государство, государство-цивилизация, скреплённое русским народом, русским языком и русской культурой, которые для всех нас родные, которые всех нас объединяют и не дают раствориться в этом многообразном мире».

В.В. Путин

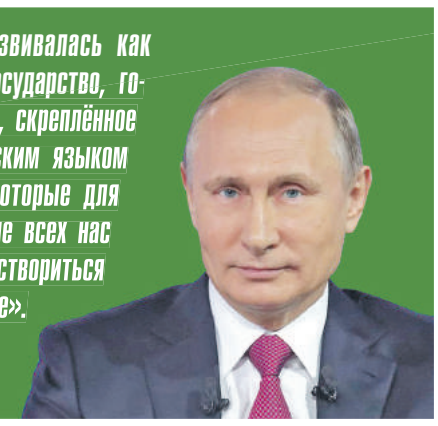

БАРЫШ ДЕНЬ В САЙГАТКЕ: ЖИВАЯ ИСТОРИЯ

Фото предоставлено Чайковским центром развития культуры и Коллах Елены Гильмутдиновой

В День России – 12 июня – на территории усадьбы крестьянина-старообрядца в Сайгатке прошёл народный праздник «Барыш день», который стал кульминацией большого проекта создания музейной экспозиции торговой лавки конца XIX – начала XX века в доме по улице Гагарина, 100.Добро пожаловать в Чайковский!

→ стр. 8

ЧЕЙ МУСОР?

Участники проекта «ОберегайКа» второй месяц убирают мусор за тех жителей Чайковского, кого, очевидно, делать это не научили.

→ стр. 3

ПРОЩАЙ, 88!

9 июня при показе сказки Эдуарда Успенского «Вниз по волшебной реке» в режиссуре Светланы Тетеновой и комедии положений режиссёра Алексея Орлова «Дети понедельника» по пьесе Ивана Алифанова свет рампы в последний раз озарил 88-й театральный сезон Чайковского театра драмы и комедии.

→ стр. 5

ЗАДЕВАЯ СТРУНЫ ДУШИ

Если бы меня лет 10 назад спросили о моих музыкальных предпочтениях, я бы назвала несколько групп из Великобритании, играющих альтернативный рок и синти-поп музыку. Словосочетание «русские народные инструменты» у меня ассоциировалось с лавкой для иностранных туристов, где между матрёшками и лаптями продаются доморощенные балалайки. Кто бы мог подумать, что сегодня я буду увлеченно играть на одном из древнейших инструментов народов России – на гуслях! А русские песни так глубоко и искренне будут отзываться в моей душе.

→ стр. 9

ISSN 2499-9571
9 772499 957202

Водолей
БУРЕНИЕ СКВАЖИН И АВТОМАТИЗАЦИЯ ВОДОСНАБЖЕНИЯ
+7 (3412) 56-78-85
+7 (912) 85-67-885
ВОТКИНСКОЕ ШОССЕ, 178 Е
реклама

*Акция до 30 июня 2019г.
Finnmark
Оконные решения
СКИДКА 30%
Рассрочка 6 месяцев, без участия банка
Успей купить до 30 июня
ОКНА REHAU прямо с завода
ул. Ленина, 2
FINN-MARK.RU
Звоните: 3-77-66
8 (922) 335-10-07
реклама

СБЕРЕГАТЕЛЬНЫЙ СОЮЗ | КПК
КАК УВЕЛИЧИТЬ ПЕНСИЮ НА 35 700 РУБЛЕЙ В ГОД?
• Сотни довольных пенсионеров
• Проверено ЦБ РФ
• Надежная форма сбережения средств
• Стабильные ежемесячные выплаты
*Пример размещения сбережений по программе «Пенсионный» в размере 255 000 руб. с капитализацией
+7 (3422) 25-07-29
г. Пермь, Комсомольский пр-кт, д. 51
ПУТЁМ РАЗМЕЩЕНИЯ ПОД +13,5% ГОДОВЫХ
Кредитный потребительский кооператив «Сберегательный союз». ИНН 7707396871, ОГРН 5177746114684. Сберегательная программа «Пенсионный» Ставка 13,5% годовых (удерживается НДФЛ). Срок сбережения 12 месяцев. В сберегательной программе предусмотрена возможность капитализации или ежемесячная выплата процентов (на выбор). Минимальная вносимая сумма сбережений - 1000 руб. Максимальная вносимая сумма сбережений согласно действующему законодательству. Возможно пополнение сбережений от 1000 руб. Частичное снятие денежных средств в течение срока действия договора отсутствует. При досрочном расторжении —ставка перерасчета 0,35% годовых. Для оформления тарифа «Пенсионный» необходимо предъявить пенсионное удостоверение. Сбережения принимаются только от пайщиков кооператива, которыми могут стать юридические лица, а также физические лица, достигшие возраста 16 лет, оплатившие вступительный взнос 20 руб., обязательный паевой взнос 20 руб. Пайщики кооператива солидарно с другими членами кооператива несут субсидиарную ответственность по обязательствам кооператива в пределах невнесенной части дополнительного взноса. Условия действительны на момент выхода рекламы. *НКО "МОВС" Лицензия Банка России ВСП№4349 от 7.02.2018 г. реклама КПК "Сберегательный союз"

ПЁТР ДРАНГА

НА ДНЕ МОЛОДЁЖИ В ЧАЙКОВСКОМ

90 ЛЕТ ПЕРМСКОЙ НЕФТИ ЛУКОЙЛ

БОЛЬШИМ ПРАЗДНИКОМ МУЗЫКИ ДЛЯ ЖИТЕЛЕЙ ПЕРМСКОГО КРАЯ СТАНУТ КОНЦЕРТЫ ИЗВЕСТНОГО РОССИЙСКОГО МУЗЫКАНТА, АККОРДЕОНИСТА И ПЕВЦА ПЕТРА ДРАНГИ, КОТОРЫЕ ПРОЙДУТ В ПЕРМСКОМ КРАЕ С 23 ПО 30 ИЮНЯ В РАМКАХ 90-ЛЕТИЯ ПЕРМСКОЙ НЕФТИ. ЖИТЕЛИ ЧАЙКОВСКОГО ТАКЖЕ СМОГУТ НАСЛАДИТЬСЯ ВЫСТУПЛЕНИЕМ АРТИСТА.

Пётр Дранга – уникальное явление на российской эстраде, он сумел в глазах любителей эстрадной музыки «реанимировать» совсем не популярный до недавнего времени аккордеон. Известный артист объехал со своими концертами всю страну, с успехом был принят в Америке и Италии. Его регулярно приглашают в свои концерты Олег Газманов, Дмитрий Коган и Патрисия Каас. Выступления музыканта – это увлекательный театральный перформанс, микс рока и этномузыки.

Первый населённый пункт в гастрольном туре артиста – Чернушка. Здесь 23 июня на фестивальной площади состоится совместное выступление приглашённого артиста с местной знаменитостью – 12-летним Иваном Стариковым, участником популярного проекта «Голос. Дети». Вместе они исполнят гимн Пермской нефти в знак того, что развитие посёлка, которому исполняется 95 лет, неразрывно связано с историей добычи нефти в районе. Мероприятие пройдёт в рамках краевого фестиваля этнокультур «На земле единой – в семье Прикамской» и слёта социальных предпринимателей, которые традиционно поддерживают лукойловцы. Продолжится тур в Осе и Добрянке встречами с учащимися музыкальных школ.

В Чайковском певец даст концерт 28 июня. Он состоится в 19.30 в Парке культуры и отдыха (Кабалевского, 9) в День молодёжи в рамках краевого фестиваля ГТО.

Затем гастрольный тур артиста продолжится на территории курорта «Демидково», где состоится большая встреча артиста с участниками фестиваля «Формула успеха». Увидят артиста и на большом концерте в честь дня рождения города Березники, а завершатся гастроли певца по Прикамью в Кунгуре на фестивале «Небесная ярмарка».

В общей сложности семь территорий и тысячи жителей региона смогут оценить творчество известного аккордеониста, который впервые посетит районы Пермского края по приглашению нефтяников.

«Жители Пермского края – большие ценители хорошей музыки и всегда очень тепло принимают приглашённых нами артистов. Юбилей пермской нефти – это прекрасный повод отметить это значимое для всей Волго-Уральской нефтегазоносной провинции событие вместе с жителями наших территорий»,– сказал представитель Президента ПАО «ЛУКОЙЛ» в Пермском крае Олег Третьяков.

ЧЕЙ МУСОР?

УЧАСТНИКИ ПРОЕКТА «ОБЕРЕГАЙКА» ВТОРОЙ МЕСЯЦ УБИРАЮТ МУСОР ЗА ТЕХ ЖИТЕЛЕЙ ЧАЙКОВСКОГО, КОГО, ОЧЕВИДНО, ДЕЛАТЬ ЭТО НЕ НАУЧИЛИ.

Теперь городская набережная очень красивая и чистая благодаря участникам проекта «ОберегайКа»

Вот идёшь, бывает, по улице, а впереди тебя группа подростков, влюблённая парочка, мама с ребятишками – что-то жуют на ходу, разговаривают и, как в порядке вещей, выбрасывают всё, что не было съедено, себе под ноги. С теми, кто грешит такими делами, всё понятно – другому их не научили. А у того, кто идёт следом, в голове, кроме негодования, две мысли – пройти мимо, словно не заметив, либо сделать замечание, заставив подобрать.

22 и 23 июня в с. Нечкино будет проходить большой ЭКОФЕСТИВАЛЬ «Чистые берега-чистая река» – вместе с участниками из Удмуртии к насыщенной программе присоединятся и представители «ОберегайКи».

Число последних, к сожалению, убавляется – боятся люди нравов непредсказуемой, часто агрессивной молодёжи, да и некоторые взрослые в выражениях им не уступают. Подходы к воспитанию не меняются, зато с геометрической прогрессией в общественных местах растут горы разномастного мусора.

В Чайковском, как и в других городах планеты, с каждым годом набирает обороты движение «гринписовцев» – разумеется, они не придерживаются толерантных взглядов на устои таких сограждан. Однако и мириться с необратимыми последствиями для экологии в результате её регулярного замусоривания не могут.

Социальный проект «ОберегайКа» на слуху у многих наших жителей – его участники, добровольцы из числа неравнодушных к сигналам SOS от природы из Чайковского, ежегодно на добровольных началах выходят на уборку с целью открыть природе «второе дыхание». Вот уже второй месяц подряд с 11 мая по 9 июня «ОберегайКа» выходит на побережье нашего водохранилища для раздельного сбора мусора. Эковолонтёры с привлечением местных предпринимателей при поддержке администрации и общественных организаций города уже навели порядок на городской набережной, прибрежной полосе в пос. Новом, в Шоссейном переулке, что прилегает к Каме в районе Сайгатки, по берегу речки Суколда, а в числе последних, 9 июня, субботник состоялся и на территории «Красной речки».

«Только на уборке прибрежной полосы Воткинского водохранилища с нами работали порядка 50 защитников природы, – рассказала один из идейных вдохновителей проекта, индивидуальный предприниматель Татьяна Пивоварова, – *мы собрали 118 мешков (по 100-180л) разного хлама, из них 7 мешков бытового мусора отнесли к контейнерам, а 111 мешков стекла и пластика сдали на предприятие по переработке. Вот так, несколько десятков килограммов мусора стали сырьем для производства тротуарной плитки».*

Татьяна отмечает, что занимаясь этим проектом, волонтёры обнаружили много несанкционированных свалок: в Ольховке, в районе аэропорта, по дороге на Красную речку – борьба с такими свалками, к слову, стоит в первоочередных задачах, обозначенных перед местными коммунальщиками. *«Горы мусора были совсем рядом с трассой: видно, что приезжают на машинах, скорее всего на грузовых: свалены заполненные мешки, строительные и бытовые отходы, стекло»*, – рассказывает наша собеседница.

В компании, в которой трудится Татьяна Пивоварова, создан особый благотворительный фонд – «Мир вокруг тебя». В рамках этого фонда компания выделила 50% от стоимости всех расходов на проект «ОберегайКа». *«За это время расходов у нас получилось в общей сложности на 56 тысяч рублей, компания оказала поддержку на 28 тысяч – на эти средства мы сделали очень много хороших дел,* – отмечает Татьяна, – *остальные расходы получились уже за наш счёт, ну и не обошлось без добровольной помощи участников».*

Безусловно, что расходов у участников «ОберегайКи» всегда много – чего стоят одни только транспортные расходы! Но планов на реализацию новых добрых дел в целях сохранения красоты и богатств родной природы меньше не становится: в проекте также есть и другие мероприятия по повышению экокультуры населения и подрастающего поколения: обустройство родничков на территории национального парка «Нечкинский», снятие проб воды на пригодность, подготовка и установка в местах активного отдыха табличек, вывесок, проведение познавательных конкурсов мемов. В смелых планах экоактивистов также значится проведение целого экологического сплава на катамаранах и очистка берега.

Между тем, уже 20 июня в Чайковском пройдёт оригинальный в своём роде «Арт-Пикник» – мероприятие, организуемое Чайковским краеведческим музеем и ОО «Зелёная эволюция», всех желающих присоединиться к интересному событию ждут к 10 часам утра у музея на ул. Мира. Подробности, секреты и сюрпризы, которые ожидают участников экопраздника и просто прохожих, пока держатся в тайне, но организаторы обещают, что поскучать не получится. В этот же день экоактивисты из числа волонтёров Заринского микрорайона планируют выйти на чистку Заринского пруда.

Желающих присоединиться к рядам «зелёных» защитников природы всегда встретят с радостью. Следить за новостями и самим участвовать в самых ярких и полезных мероприятиях можно с помощью групп сети «ВКонтакте» «ОберегайКа» и «Чайковский. Зелёная эволюция».

Современная молодёжь любит свой город и родную природу

МИТИНГ В «ЗАВОКЗАЛЬНОМ»

В МИНУВШУЮ ПЯТНИЦУ, 13 ИЮНЯ, В ПОДДЕРЖКУ МАЛОГО И СРЕДНЕГО БИЗНЕСА И ПРЕДПРИНИМАТЕЛЕЙ, КОТОРЫМ УЖЕ ВЫДАЛИ ПРЕДПИСАНИЕ О ДЕМОНТАЖЕ ТОРГОВЫХ ПАВИЛЬОНОВ, ВЫСТУПИЛИ ПРЕДСТАВИТЕЛИ МЕСТНОГО ОТДЕЛЕНИЯ ПАРТИИ КОММУНИСТОВ.

Митинг прошёл неподалёку от торговых павильонов местной торговой площади в Завокзальном микрорайоне, где собрались те, кто не согласен с решением местных властей о прекращении деятельности микрорынков в Чайковском – в Завокзальном, Уральском и Заринском микрорайонах.

Акцентировав внимание на актуальных проблемах, с которыми сейчас сталкиваются практически все индивидуальные предприниматели, а также подчеркнув востребованность у населения торговых точек с более свежим ассортиментом продукции, собравшиеся пытались таким образом в очередной раз привлечь внимание администрации Чайковского городского округа.

Митингующим, заручившимся поддержкой местного прокурора, удалось собрать более 280 подписей граждан, также не согласных с планами сноса микрорынка в Завокзальном микрорайоне.

Участники достаточно массового протеста сошлись во мнении, что пока будут ждать мирного разрешения вопроса, заявив о готовности обсудить варианты развития событий с главой Чайковского городского округа. При этом собравшиеся потребовали, чтобы предпринимателям дали возможность воспользоваться приоритетным правом заключения договора аренды в рамках действующей сегодня схемы, рассчитанной на срок до 2021 года включительно.

Владелец торговой точки «Глобус» на микрорынке в Завокзальном Александр Краснопёров: *«Если всё пойдёт по тому пути, по которому двигаются власти, убытки будут огромными. Наш торговый павильон работает здесь уже почти 15 лет, при этом сама износостойкость полностью оборудованной всем необходимым торговой точки, по заключению экспертов, сейчас не составляет и 10% – рынок практически новый. И сносить, чтобы что-то построить,– мы не видим в этом острой необходимости. На всех трёх мини-рынках имеет своё дело в общей сложности около 60-70 ИП, которые предоставили рабочие места около трёстам работникам – «социальный взрыв» может быть внушительным, если дело действительно дойдёт до ликвидации».*

Итогом митинга стала подготовленная резолюция, в которой участники обратились к депутатам городской Думы с требованием поспособствовать в вопросе отзыва уведомлений о демонтаже павильонов, а также к парламентариям Законодательного Собрания края – помочь защитить права и законные интересы предпринимателей. Как отреагируют на эту просьбу местные депутаты, станет известно уже в ближайшее время – 19 июня состоится очередное заседание народных избранников. Стоит отметить, что некоторые из них выступили в поддержку предпринимателей прямо на митинге – Алексей Наборщиков и Дмитрий Новокрещенов.

Материалы страницы подготовленны Евгенией Смеловой
Фото автора

БЕЛЫЙ ХАЛАТ:
НАДЕЖДА, ПОМОЩЬ И ЗАБОТА

ДЕНЬ МЕДИЦИНСКОГО РАБОТНИКА, КОТОРЫЙ ТАКЖЕ НАЗЫВАЮТ ПРАЗДНИКОМ «ЛЮДЕЙ В БЕЛЫХ ХАЛАТАХ», В РОССИИ ОТМЕТИЛИ ТРАДИЦИОННО В ТРЕТЬЕ ВОСКРЕСЕНЬЕ – 16 ИЮНЯ.

Репутация уважаемого врача складывается из профессионализма, отношения к больному, полной самоотдачи, компетентности, владения теоретическими знаниями и практическими навыками, повышения профессионального уровня и мастерства. Врачами она описывается как «знание своей профессии, специальности, своего дела», «профессиональная мудрость», «хорошая интуиция, чутьё».

Профессия врача предполагает широкий кругозор, интеллектуальный потенциал, признание и поддержку коллег, постоянное повышение квалификации, внедрение передового опыта. Уважаемого врача характеризуют доверительное отношение с больным, владение психологическими навыками и приёмами, наличие личностных качеств: доброта, гуманность, чуткость, сострадание, выдержка, терпение, эмоциональная адекватность.

И стрежнем, осью всего этого набора качеств является глубокая человеческая душевность. Без неё профессиональные навыки остаются формальными и пустыми. Именно о человечности и её роли в столь уважаемой профессии, о том чем радует работа и о пожеланиях горожанам мы хотели поговорить с местными врачами.

Редакционный совет
Фото Веры Мухаметдиновой

Кожевников Александр Васильевич, главный врач Чайковской центральной городской больницы:

– Человеческий фактор нередко играет самую решающую роль в принятии решений, осуществлении целей и задач, которые стоят перед нами, и в контроле за результатами.

В работе всегда радует то, что профессиональные навыки, которые мы получили ещё на институтской скамье, могут быть реализованы в практической работе и ежедневном профессиональном служении делу.

В ближайшем будущем для больницы необходимо продолжить реализацию национальных, федеральных, краевых и городских проектов по внедрению различных методик, методов диагностики, взаимодействия с пациентами – проектов очень много.

Жителям Чайковского хочу пожелать быть не только ответственными за своё здоровье, но быть и вместе с нами, когда мы это здоровье сохраняем.

Марина Мясхутовна Алимова, заместитель главврача по медицинской части:

– Стандарты клинические рекомендации, разрабатываемые для нас Минздравом, это всё нужно и хорошо, но интуиция и опыт врача, так называемый человеческий фактор безусловно важны и нужны.

Мне нравится применять в нашей профессии разные роли – практически каждый врач в нашей больнице владеет не одной специализацией.

Хочу пожелать комфорта, здоровья – психического и психологического и позитива!

Светлана Анатольевна Ломаева, старший фельдшер-лаборант:

– Ум, опыт, практика, человеческое отношение к людям – всё вместе делает медицинского работника профессионалом своего дела, способным помочь в нужной ситуации.

Радует в профессии то, что мы приходим на работу и понимаем, что мы здесь нужны, наша работа важна, без лаборатории медицина не обходится.

Всем чайковцам желаю здоровья – это самое главное, прекрасного настроения, больше позитива и меньше огорчений.

Валентина Алексеевна Жукова, врач-лаборант клинико-диагностической территории ЦГБ, 45 лет работает в больнице:

– В нашей профессии человеческий фактор играет основную роль – надо к каждому подходить индивидуально, ведь перед тобой – живой человек. Я руководствуюсь этим правилом всегда.

Хочу пожелать всем беречь своё здоровье, это так важно! Ну и материального благополучия и спокойствия каждой семье.

До стыковки двух ветвей водопровода остались последние метры

СТРОИМ НОВОЕ,
РЕКОНСТРУИРУЕМ СТАРОЕ

МУП «ВОДОКАНАЛ» ЗАВЕРШАЕТ ПРОКЛАДЫВАНИЕ ВОДОПРОВОДА К СТРОЯЩЕЙСЯ ШКОЛЕ В САЙГАТКЕ.

Строительство новой школы на 850 учеников на ул. Кирьянова-Шлюзовой в Чайковском потребовало замены сетей водоснабжения и канализации. Поскольку старые коммуникации не смогли бы выдержать резко возрастающую на них нагрузку, возникла необходимость их реконструкции, а также усовершенствования системы подачи воды в микрорайоне «Уральский».

Для этого вдоль ул. Шлюзовой МУП «Водоканал» прокладывает новый полиэтиленовый водопровод диаметром 225 мм вместо старого чугунного на 150 мм. Изменение диаметра трубы нужно для увеличения её пропускной способности. После этого всем абонентам в частном секторе поменяют врезки на дома, на инженерных коммуникациях заменят старые колодцы на новые, установят секущие задвижки и сделают два ввода на школу: один – на пожарный гидрант, другой – на основной.

Кроме того, в настоящее время у водопровода в этой части города нет «закольцовки», в результате вода в тупиковой ветке, на которой стоит заглушка, застаивается, становится мутной. После замены водопровода и соединения двух веток между собой (ул. Камской с ул. Кирьянова) этого застоя не будет. Буквально в конце июня вода станет проточной, и жители территории, прилегающей к новой школе, почувствуют, как улучшился её вкус и цвет. Пока же люди пользуются старым водопроводом.

«Когда мы закончим с монтажом водопроводных сетей, то перейдём к прокладыванию нового канализационного коллектора,– сообщил мастер участка УЭСВиК МУП «Водоканал» Максим Стерхов. *– Он пройдёт по ул. Кирьянова от ул. Советской до ул. Гагарина. Диаметр трубы тоже будет увеличен до 300 мм в соответствии с потребностями новой школы. До конца июля канализацию должны смонтировать, думаю, в эти сроки мы уложимся».*

НОВАЯ ТРУБА, общая длина которой около 400 м, укладывается в траншею параллельно старой ветке на глубину 2,5 м. Это немного ниже горизонта промерзания грунта в нашем регионе. Все работы по врезке существующих абонентов в новую систему и пуску водопровода ремонтники завершат до 25 ИЮНЯ.

На период земляных работ движение автотранспорта по ул. Шлюзовой перекрыто. Его восстановят после того, как запустят водопровод и благоустроят территорию. Труба проходит в стороне от дороги, поэтому, как только ремонтники засыплют траншею, проезд по ул. Шлюзовой снова откроют.

Позже обустроят тротуар вдоль новой школы. Но этим будет заниматься администрация Чайковского городского округа и, скорее всего, уже в следующем году, т.к. грунт должен хорошо просесть.

Ольга Шестакова,
начальник отдела по связям с общественностью МУП «Водоканал»
Фото автора

2019 ГОД ТЕАТРА В РОССИИ

ПРОЩАЙ, 88!

9 ИЮНЯ ПРИ ПОКАЗЕ СКАЗКИ ЭДУАРДА УСПЕНСКОГО «ВНИЗ ПО ВОЛШЕБНОЙ РЕКЕ» В РЕЖИССУРЕ СВЕТЛАНЫ ТЕТЕНОВОЙ И КОМЕДИИ ПОЛОЖЕНИЙ РЕЖИССЁРА АЛЕКСЕЯ ОРЛОВА «ДЕТИ ПОНЕДЕЛЬНИКА» ПО ПЬЕСЕ ИВАНА АЛИФАНОВА СВЕТ РАМПЫ В ПОСЛЕДНИЙ РАЗ ОЗАРИЛ 88-Й ТЕАТРАЛЬНЫЙ СЕЗОН ЧАЙКОВСКОГО ТЕАТРА ДРАМЫ И КОМЕДИИ.

Несмотря на ясный тёплый летний день с его соблазнами и на многочисленные мероприятия по случаю празднования Дня города, проводы театрального сезона прошли почти при полном зрительном зале. И при дневном, и при вечернем показах спектаклей!

Пересказывать их содержание не имеет смысла. У маленьких и взрослых чайковских театралов каждый из них имел в сезоне большой успех. Поэтому эти спектакли хорошо известны широкому кругу зрителей. Лишь отмечу: несмотря на разножанровость финальных спектаклей, их обращение к различным по возрастному восприятию категориям зрителей, постановки связывают акценты на «тёмные» морально-этические стороны человеческих характеров. В сказке режиссёра Светланы Тетеновой «Вниз по волшебной реке» обречённый на власть царь-батюшка дал слабину. И неожиданно с горечью узнал, кто среди его подданных был настоящим другом, а кто – завистником и льстецом и тем самым, будучи скрытым врагом, стал предателем. И в комедии положений Алексея Орлова «Дети понедельника» легкомысленный аферист Лоренцо – закадычный приятель сеньора Фабрицио постоянно вторгается в жизнь своего друга. И тридцатилетний умница, знаток юриспруденции, чтобы выпутаться из щекотливых положений, вынужден выполнять головокружительные «сальто-мортале» – в переносном смысле, конечно.

И. Алифанов. Дети понидельника в режиссуре А. Орлова. Сеньор Фабрицио – актёр А. Палкин, Джулия – А. Баталова

Отрадно, что оба финальных спектакля прошли на высоком профессиональном уровне с предельно гармоничной самоотдачей актёрских ансамблей. Артисты, занятые в обоих спектаклях, продемонстрировали в них подлинное искусство перевоплощения. К примеру, актёр Сергей Пантющев в сказке – двуличный прислужник Гаврила, а в «Детях понедельника» – уже жестокий мафиози Марчелло Мазератти, актриса Александра Баталова – обаятельная, степенная Василиса Премудрая и менеджер по кадрам компании «Интеса Санпаоло» Джулия Гведиччи. В сказке «Вниз по волшебной реке» Артём Палкин явил маленькому зрителю ленивого Стражника-соню, а в вечерней комедии положений он – темпераментный сеньор Фабрицио. Иван Костоусов, Елена Сенько, Дарья Карпушина – все они отличились глубокой разработкой образов с богатой палитрой сценических красок.

Очевидное невероятное, но… Впервые восемьдесят восьмой сезон заносили в скрижали чайковского театрального искусства «по-домашнему»: в родном кругу зрителей и служителей храма чайковской Мельпомены. Впервые в истории Чайковского театра драмы и комедии после вечернего показа спектакля не было традиционного помпезно-торжественного официоза: соревнования в ораторском искусстве городских представителей власть придержавших и депутатского корпуса, награждения отличившихся финалистов сезона с их купанием в море цветов и прочая, прочая, прочая. Однако бурные зрительские аплодисменты, перешедшие в овации в «положении стоя», были – после тёплой сердечной речи главного режиссёра театра Алексея Орлова, поздравившего работников театра с окончанием сезона и поблагодарившего зрителей за внимание к творчеству.

Душевно, содержательно и на хорошем художественном уровне прошла и корпоративная часть праздника. Художественный руководитель театра Валерий Эминов и коллеги по сцене в первую очередь тепло поздравили Артёма Олеговича Палкина с присвоением ему в Год театра в России звания «Человек года» в сфере

Э. Успенский. Вниз по волшебной реке. Сцена из сказки в режиссуре С. Тетеновой

культуры. В прошлом году он был признан лауреатом государственной стипендии Союза театральных деятелей Российской Федерации, завоевал диплом лауреата II степени XII Фестиваля-конкурса театральных капустников сценических коллективов Пермского края «Солёные уши» (он был посвящён 150-летию со дня рождения русского писателя, прозаика и драматурга Максима Горького). В режиссуре Артёма Палкина с огромным успехом на сцене театра прошла мелодрама «Как боги» по пьесе Юрия Полякова и авторское новогоднее представление «Битва Ледяных престолов». Об актёрской же деятельности Артёма Олеговича можно сказать кратко и ёмко: это ведущий мастер сцены Чайковского театра драмы и комедии.

Традиционно нашлось время и разбору «полётов», и подведению итогов сезона. Активно выступили заслуженные артистки России Лидия Волкова и Инесса Муран, а также актриса и режиссёр Светлана Тетенова. Много благодарственных слов адресовалось администрации Чайковского театра драмы и комедии, обеспечившей выполнение репертуарного плана успешной активностью в различных грантовых конкурсах. Так, за счёт федеральной субсидии и субсидии из бюджета Пермского края открытие 88-го театрального сезона 5-6 октября прошлого года ознаменовалось премьерой чеховской «Чайки» в режиссуре челябинца Олега Хапова. А сказку для семейного просмотра Юлия Кима «Три Ивана» Алексей Орлов подарил юным зрителям при финансовой поддержке Министерства культуры Пермского края.

Под «занавес» же 88-го сезона благодаря участию театра в федеральном проекте «Культура малой Родины» партии «Единая Россия» увидела свет рампы сказка Корнея Чуковского «Муха-Цокотуха» в инсценировке и режиссуре Алексея Орлова. Этот же источник финансирования положил начало работе Алексея Алексеевича над постановкой бессмертных «Маленьких трагедий» Пушкина (ими театр собирается открыть свой 89-й сезон в начале октября текущего года).

Прощай, восемьдесят восьмой! В межсезонье театру предстоит вживаться в начало капитального ремонта, интенсивно вести подготовку к открытию 89-го, предъюбилейного сезона, и совершить гастроли в город Ирбит Свердловской области и в Губаху.

Вадим Бедерман
Фото предоставлено Чайковским театром драмы и комедии

ЕГЭ: ПЕРВЫЕ ИТОГИ

В ПЕРМСКОМ КРАЕ ОБЪЯВЛЕНЫ ПЕРВЫЕ РЕЗУЛЬТАТЫ ЕДИНЫХ ГОСУДАРСТВЕННЫХ ЭКЗАМЕНОВ ПО ЛИТЕРАТУРЕ, ГЕОГРАФИИ, ХИМИИ, ИСТОРИИ, БАЗОВОЙ И ПРОФИЛЬНОЙ МАТЕМАТИКЕ, КОТОРЫЕ ВЫПУСКНИКИ ПЕРМСКОГО КРАЯ СДАВАЛИ С 27 МАЯ ПО 13 ИЮНЯ. СТОБАЛЛЬНИКАМИ СТАЛИ 36 УЧЕНИКОВ, СРЕДИ НИХ ВЫПУСКНИКИ ЧАЙКОВСКОГО.

Так, ЕГЭ по литературе сдавал 771 школьник региона, шесть из них получили наивысший балл. К сожалению, 12 человек не преодолели минимальную границу в 32 балла. По сообщению пресс-службы краевого Министерства образования Пермского края, в среднем участники сдачи госэкзаменов набрали 67 баллов. В экзамене по географии приняли участие более 600 человек. Максимальные 100 баллов набрали девять выпускников школ. Не смогли «перейти» минимальную границу в 37 баллов всего три человека. При этом средний балл составил 68. Чайковских выпускников – стобалльников и «несправившихся» – по этим предметам не было.

Математику базового уровня сдавали более 4500 человек, более 80% из них получили четвёрки и пятёрки, а 3% не смогли преодолеть минимальный порог, заработав двойки.

Самым массовым стал ЕГЭ по профильной математике – его сдавали более 6800 человек. Минимальную границу в 27 баллов не преодолели около 4% из них. Десять человек набрали 100 баллов: это шесть выпускников школы № 146 и два из гимназии № 17 в Перми, по одному одиннадцатикласснику из школы № 3 в Березниках и из Гимназии в Чайковском.

Все интересующие вопросы по теме ЕГЭ можно задать по номеру горячей линии Министерства образования и науки Пермского края: +7 (342) 217-79-31

Надо отметить, что в 2019 году единые государственные экзамены на территории Чайковского городского округа прошли в соответствии с требованиями, нарушений по процедуре проведения ЕГЭ со стороны организаторов и участников экзаменов зафиксировано не было. Об этом свидетельствуют, в том числе, акты контрольных мероприятий в отношении пунктов проведения экзаменов № 3196 (МБОУ СОШ № 7) и № 3198 (МАОУ Гимназия), составленные специалистами управления надзора и контроля в сфере образования Министерства образования и науки Пермского края в мае-июне 2019 года.

В период с 27 мая по 13 июня в Чайковском городском округе участие в ЕГЭ приняли 473 человека, в том числе около 30 человек – обучающиеся учреждений СПО.

В это число вошли и 28 учеников 10 класса, которым была предоставлена возможность сдать ЕГЭ по географии, т.к. они закончили изучение этого предметам в текущем учебном году. Экзамены ими сданы очень успешно. Средний балл ЕГЭ географии по территории составляет 71 балл при общем количестве участников 48 человек. Лучшие результаты по данному предмету (92 балла) показали именно 10-классники из СОШ № 1 и Фокинской СОШ. Высокие результаты учеников – это заслуга учителей географии Людмилы Александровны Султаншиной и Нины Павловны Шишигиной.

Главной отрадой последних дней является достижение чайковскими выпускниками наивысшего результата ЕГЭ – 100 баллов. На сегодняшний день отличились уже три ученика:100 баллов по математике профильной у Артёма Анисимова из Гимназии, 100 баллов по химии сразу у двух девушек – Натальи Ступаковой из лицея «Синтон» и Ольги Климановой из Гимназии. Поздравляем педагогов Гимназии Елену Владимировну Баталову и Марину Леонидовну Смирнову, а также учителя химии лицея «Синтон» Надежду Петровну Ощепкову.

Будем ждать результаты экзаменов по остальным предметам и очень надеемся на успешную сдачу ЕГЭ в текущем году всеми выпускниками.

В этом году 35 выпускников из 11 школ претендовали на получение аттестатов о среднем общем образовании с отличием и медалей «За особые успехи в учении». В соответствии с новыми федеральными нормативными документами в текущем учебном году право получить данный документ имеют обучающиеся, не только имеющие итоговые отметки «отлично» по всем предметам, изучавшимся в 10 и 11 классах, но и сдавшие ЕГЭ по математике профильной и русскому языку не менее чем на 70 баллов, а также получившие не ниже отметки «отлично» по базовой математике.

На сегодняшний день по результатам ЕГЭ профильной математики 6 выпускников из 35 исключены из списка претендующих на получение вышеуказанных документов.

Отметим, что основной период ЕГЭ в этом году – с 27 мая по 1 июля. В ближайшее время пройдут экзамены по биологии, информатике и ИКТ. Затем начнутся резервные дни: для тех, кто по уважительным причинам не смог сдать экзамены вместе со всеми, а также для выпускников прошлых лет.

Наталья Герасина, начальник отдела общего и дополнительного образования Управления образования

7 лет лишения свободы, штраф 300 тысяч и ограничение свободы на один год получил 34-летний чайковец за разбойное нападение, совершённое в декабре прошлого года. Мужчина в маске похитил из офиса торговой компании 700 тысяч рублей, угрожая сотрудникам предметом, похожим на обрез гладкоствольного длинноствольного охотничьего ружья. Злоумышленника задержали по горячим следам. Преступник признался, что на преступление его толкнуло трудное финансовое положение.

«АВТОБУС ЖЕЛАНИЙ»

Краш-курс с таким названием был проведён Госавтоинспекцией совместно с представителем общественного совета при ОМВД России по Чайковскому району и отделом профилактики ММЦ для детей, отдыхающих в детских лагерях. Организаторы в очередной раз напомнили о важности соблюдения ПДД и осознании личной ответственности за действия, совершаемые на дороге. Ребята посмотрели фильм с дорожными ситуациями, поговорили о травмах на дорогах, поучаствовали в игре «Колёсики», повторив правила дорожного движения.

УГОДИЛ ПОД ВАЗ

11 и 12 июня в Пермском крае произошло 105 дорожно-транспортных происшествий, в 19 авариях 24 участника (девять несовершеннолетних) получили травмы различной степени тяжести. Одно ДТП произошло в Чайковском 12 июня. Водитель ВАЗ-2153 наехал на 17-летнего велосипедиста, который пересекал проезжую часть на велосипеде, не спешившись, тем самым создал помеху в движении транспортному средству. Подростку назначено амбулаторное лечение.

С ДНЁМ ОБРАЗОВАНИЯ ПОДРАЗДЕЛЕНИЙ ИАЗ В СИСТЕМЕ МВД РОССИИ

В.А. Котельников,
начальник Отдела МВД России,
полковник полиции

Сотрудники этих подразделений вносят решающий вклад в организацию административной практики, обеспечение защиты прав и законных интересов граждан.

В этот день передаю сердечные поздравления сотрудникам и ветеранам подразделений по исполнению административного законодательства, их родным.

С профессиональным праздником! Желаю крепкого здоровья, профессиональных успехов и личного благополучия.

Выражаю уверенность в дальнейшей плодотворной работе по обеспечению общественного порядка и добросовестном выполнении служебного долга в интересах граждан России.

ДЕЛА АДМИНИСТРАТИВНЫЕ

20 ЛЕТ СО ДНЯ СВОЕГО ОБРАЗОВАНИЯ ОТМЕЧАЕТ 22 ИЮНЯ ОТДЕЛ ПО ИСПОЛНЕНИЮ АДМИНИСТРАТИВНОГО ЗАКОНОДАТЕЛЬСТВА ОТДЕЛА МВД РОССИИ ПО ЧАЙКОВСКОМУ РАЙОНУ. С КАКИМИ ИТОГАМИ ПОДОШЛО ДАННОЕ ПОДРАЗДЕЛЕНИЕ К СВОЕМУ ЮБИЛЕЮ, РАССКАЗАЛ НАМ НАЧАЛЬНИК ОИАЗ, МАЙОР ПОЛИЦИИ АРТУР ОЛЕГОВИЧ СЕРОВ.

Чем же занимается небольшое, но очень весомое в полиции подразделение? Можно сказать, что работа по исполнению административного законодательства состоит из двух объёмных составляющих – административной практики и выявления правонарушений в сфере потребительских услуг. Административная практика подразумевает статистику правонарушений, то есть цифры, учётные данные, контроль над взысканием штрафов, административными протоколами, работа с которыми подразумевает доскональное знание Кодекса об административных правонарушениях РФ и много других законов. Кроме работы с документацией инспекторы ОИАЗ выезжают совместно с судебными приставами в рейды по взысканию задолженностей.

Второй немаловажной составляющей работы отдела является выявление правонарушений на потребительском рынке. Здесь сотрудники подразделения выявляют и работают с различными правонарушениями в области предпринимательской деятельности: осуществление данной деятельности без лицензии, незаконная продажа товаров, свободная реализация которых запрещена или ограничена, контрафактная продукция, розничная продажа алкоголя несовершеннолетним, нарушение правил продажи этилового спирта и другие.

Результативность любой работы зависит, прежде всего, от людей, выполняющих её. Настало время познакомиться с сотрудниками отдела по исполнению административного законодательства. Вот они – хрупкие, женственные, привлекательные, надёжные, умные – профессионалы своего дела инспекторы ОИАЗ: майор милиции в отставке, ветеран МВД Розалия Занина, капитан полиции Лилия Вшивкова и старший лейтенант полиции Наталья Коровина, более 10 лет занимающиеся практикой по исполнению административного законодательства, и две гражданских служащих – Екатерина Глухова и Татьяна Пономарёва. Чисто женский коллектив возглавляет его начальник – майор полиции Артур Олегович Серов, работающий здесь уже на протяжении 15 лет.

К своему юбилею отдел по исполнению административного законодательства ОМВД России по Чайковскому району подходит с хорошими результатами – за пять месяцев текущего года сотрудниками ОМВД, в том числе ОИАЗ, пресечено более трёх тысяч правонарушений, большая часть из них – в области общественного порядка и безопасности: мелкое хулиганство, распитие спиртных напитков и появление в общественном месте в состоянии опьянения. Более 50 нарушений пресечены в области предпринимательской деятельности.

Накануне профессионального праздника Артур Олегович поздравил своих коллег – сотрудниц ОИАЗ с юбилеем, пожелав здоровья и благополучия в семьях, профессионального роста и успехов в работе.

ВОПРОС ПРОКУРОРУ

КАКИЕ НОВЫЕ ПРАВИЛА ПЕРЕВОДА ЖИЛОГО ПОМЕЩЕНИЯ В НЕЖИЛОЕ СУЩЕСТВУЮТ НА СЕГОДНЯШНИЙ ДЕНЬ?

Отвечает
городской прокурор,
Советник юстиции
Егор Павлович Шмырин:

– Вступил в силу Федеральный закон № 116-ФЗ от 29.05.2019 «О внесении изменений в Жилищный кодекс Российской Федерации», в соответствии с которым для перевода жилого помещения в нежилое теперь требуется согласие общего собрания собственников помещений в многоквартирном доме, оформленное протоколом, а также письменное согласие каждого собственника всех помещений, примыкающих к переводимому помещению.

Примыкающими к переводимому помещению признаются помещения, имеющие общую с переводимым помещением стену или расположенные непосредственно над или под переводимым помещением.

Кроме того, изменениям подверглись положения ЖК РФ, касающиеся определения кворума общего собрания для решения вопроса о даче согласия на перевод помещения из жилого в нежилое. Теперь, если в доме только один подъезд – кворум собрания составляет две трети голосов от общего числа голосов собственников помещений. Если же в доме более одного подъезда – то для кворума необходимо участие более 50 процентов голосов от общего числа голосов в доме, в том числе более двух третей голосов от общего числа голосов собственников в подъезде, где расположено переводимое помещение.

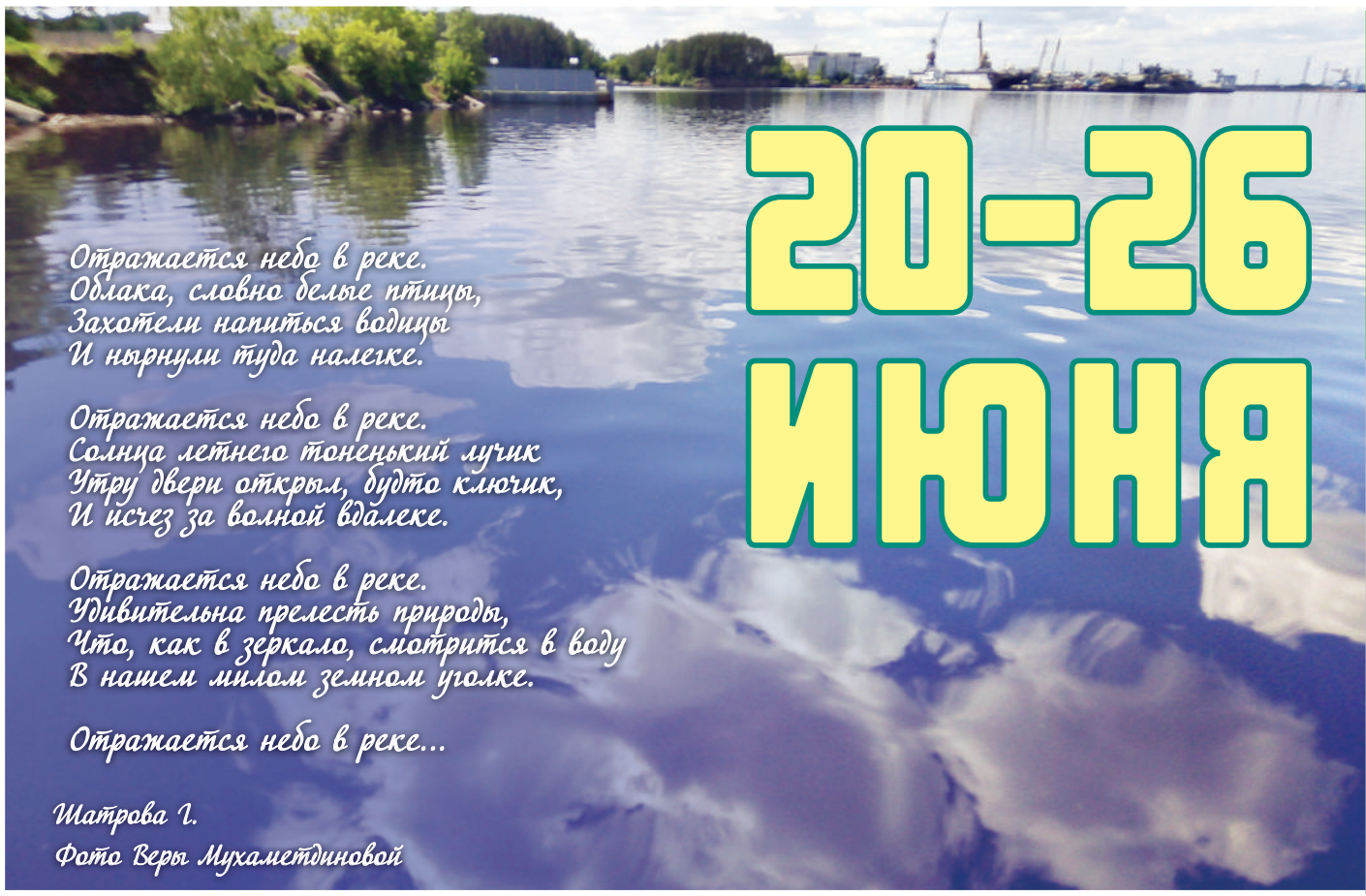

20-26 июня

Отражается небо в реке.
Облака, словно белые птицы,
Захотели напиться водицы
И нырнули туда налегке.

Отражается небо в реке.
Солнца летнего тоненький лучик
Утру двери открыл, будто ключик,
И исчез за волной вдалеке.

Отражается небо в реке.
Удивительна прелесть природы,
Что, как в зеркало, смотрится в воду
В нашем милом земном уголке.

Отражается небо в реке...

Шатрова Г.
Фото Веры Мухаметдиновой

НАРОДНЫЕ ПРИМЕТЫ

- **Поздний расцвет рябины — к долгой осени.**
- **В июне моросит тёплый дождь - к хорошему урожаю.**

10 ЛЕТ НАЗАД

22 июня 2009 года звание «Заслуженный артист России» присвоено актрисе Чайковского театра драмы и комедии Инессе Муран.

90 ЛЕТ НАЗАД

22 июня 1929 года родился Павел Фёдорович Куляшов, прозаик и публицист. В 1960 году по путёвке Союза журналистов Удмуртии он приехал на строительство Воткинской ГЭС.

С 1963 по 1974 год редактировал чайковскую газету «Камский строитель», стоял у истоков литературного объединения города.

23 июня

БИБЛИОТЕКА НА ЗАРЕ: ИСТОРИЯ И СОВРЕМЕННОСТЬ

23 ИЮНЯ 1959 ГОДА – 60 ЛЕТ НАЗАД – БЫЛА ОТКРЫТА ЗАРИНСКАЯ СЕЛЬСКАЯ БИБЛИОТЕКА (СЕЙЧАС БИБЛИОТЕКА №1 МБУК «ЧАЙКОВСКАЯ ЦЕНТРАЛИЗОВАННАЯ БИБЛИОТЕЧНАЯ СИСТЕМА). В ЭТОМ НОМЕРЕ МЫ РАССКАЗЫВАЕМ ЕЁ ИСТОРИЮ.

Первый заринский библиотекарь, Мария Петровна Белокрылова, январь 1962г.

Заринская сельская библиотека Ольховского сельсовета Фокинского района была открыта по решению Фокинского отдела культуры. Фонд её сформировался из книг детской районной библиотеки (250 экземпляров) и книг Кемульской сельской библиотеки (71 экземпляр) и к началу 1962 года уже составлял 2646 экземпляров. Что же читали тогда наши мамы и папы? В библиотеке можно было найти научно-популярные издания, художественные произведения для детей и взрослых, историческую литературу, в том числе труды В.Ленина и К.Маркса.

Библиотеку разместили в деревянном бараке с печным отоплением на улице Трактовой – в совсем не большом помещении стояло два стола со стульями, книги расположились на четырёх стеллажах, самые популярные книжные издания были представлены на двух витринах. И это уютное помещение стало центром культурной жизни наших жителей, которые на тот момент жили в частных домах на территории современного района Заря-2. Студенты писали здесь свои курсовые, ребятишки с увлечением листали журналы и зачитывались приключенческими рассказами, люди постарше обсуждали последние новости, с удовольствием перечитывая классические произведения. В то время услугами библиотеки пользовались более 500 читателей! На каждого из них заводились читательские формуляры, по которым можно проследить путь становления и развития читателя.

А руководила всем читательским процессом Мария Петровна Белокрылова – она стала первой заведующей Заринской библиотеки и работала с 1959 по 1971 год. Сколько интересных встреч с читателями, выставок и ягоды – не счесть. Увидев из отчётных документов тех лет, сколько читателей разного возраста было привлечено в книжный мир, можно только поразиться энтузиазму и энергии этой женщины.

В 1979 году Заринская библиотека вошла в состав Централизованной библиотечной системы и была реорганизована в библиотеку-филиал №1, а в начале 80-х библиотека переместилась в новое просторное помещение по улице Декабристов, 5, где и находится по сей день. В 1984 году детский отдел отделился и стал самостоятельной детской библиотекой, расположенной в здании по улице Декабристов,19.

С тех пор в библиотеке №1 сменилось немало замечательных, интеллигентных библиотекарей – профессионалов своего дела, пополнился книжный фонд до 20 тысяч экземпляров, создана уютная атмосфера и все условия для удобства читателей.

Чем живёт Заринская библиотека №1 сейчас, нам поведала Ирина Юрьевна Фёдорова, заведующая детской библиотекой №7, которая рассказала также о Светлане Михайловне Лузиной, главном библиотекаре библиотеки №1.

С 2017 года Светлана Михайловна работает в библиотеке одна. «Основной вид её деятельности – это обслуживание читателей, но при этом она не только сумела сохранить все традиции, заложенные её предшественниками, но и привнесла много нового», – рассказывает Ирина Юрьевна. И действительно, на базе библиотеки на протяжении многих лет работает клуб любителей пения «Вдохновение» под руководством Маргариты Семёновны Плетнёвой, который посещают преимущественно люди пожилого возраста. Светлана Михайловна тесно сотрудничает с Советом ветеранов и Советом микрорайона «Заринский», которые являются её главными помощниками при проведении различных мероприятий. «*Но основной вид деятельности – работа с молодёжью, поставленная у Светланы Михайловны хорошо, их сотрудничество продолжается уже на протяжении нескольких лет. Она активно привлекает молодых людей не только к чтению, но и к проведению различных акций и мероприятий. К примеру, совместной работой со студентами является акция «Чистый четверг», когда библиотечный фонд приводится в порядок, или прошедшая акция «Дублёр», где студенты смогли побывать в течение дня в роли библиотекаря»,* – рассказывает наша собеседница.

В настоящее время Светлана Лузина как человек, увлечённый своей работой, имеет постоянный поток читателей – около тысячи человек, продолжая работать в этом направлении: в библиотеке оформлены интересные выставки, библиотечный фонд, на данный момент составляющий около 20 тысяч экземпляров, периодически пополняется интересными новинками, а сама она с энтузиазмом рассказывает о своей профессии, увлекая своим примером не только своих родных и знакомых, но и всех, кто встречается на её пути.

Поздравляем библиотеку №1 МБУК «Чайковская ЦБС» с замечательным юбилеем и желаем расцветать, продолжая увлекать чтением всё новых и новых людей!

На фото слева направо: Ирина Фёдорова и Светлана Лузина

Материалы страницы подготовила Вера Мухаметдинова

МЕРОПРИЯТИЯ

20 июня

Экологический праздник «Арт-пикник» пройдёт на территории Чайковской художественной галереи с 10.00, 0+

21 июня

Всероссийская акция «Свеча памяти» начнётся в 21.30 на площади Победы, 0+

ПРАЗДНИКИ

23 июня

День государственной службы ООН

Международный олимпийский день

1889 года – 120 лет назад родилась поэтесса Анна Ахматова

25 июня

День дружбы и единения славян

День изобретателя и рационализатора

прогноз погоды по данным www.gismeteo.ru

20 июня — днём +25°С, ночью +19°С
Убывающая Луна в Водолее. Не рекомендуется поливать, подкармливать. Посадки лучше перенести на другие дни.

21 июня — днём +25°С, ночью +19°С
Убывающая Луна в Водолее. Можно заняться удалением больных растений, пасынкованием, прищипкой, формированием плетей огурцов.

22 июня — днём +28°С, ночью +23°С
Луна в Водолее. Можно полоть, бороться с вредителями и болезнями, скашиванием газона, спиливанием сухих деревьев.

23 июня — днём +27°С, ночью +20°С
Убывающая Луна в Рыбах. Рекомендуется посадка корнеплодов, посев салатного цикория, шпината позднеспелого, кресс-салата, многолетних овощных культур.

24 июня — днём +21°С, ночью +16°С
Убывающая Луна в Рыбах. Хороший день для посадки клубнелуковичных цветов. Не рекомендуется обрезка, обработка от вредителей, болезней.

25 июня — днём +18°С, ночью +15°С
Убывающая Луна в Овне. Можно бороться с сорняками, окучивать, рыхлить сухую почву, пропалывать, прореживать всходы, обрезать усы у земляники.

26 июня — днём +18°С, ночью +16°С
Убывающая Луна в Овне. Не рекомендуется обрезка, пикировка, пересадка, укоренение, пасынкование, поливы и подкормки..

БАРЫШ ДЕНЬ В САЙГАТКЕ: ЖИВАЯ ИСТОРИЯ

В ДЕНЬ РОССИИ – 12 ИЮНЯ – НА ТЕРРИТОРИИ УСАДЬБЫ КРЕСТЬЯНИНА-СТАРООБРЯДЦА В САЙГАТКЕ ПРОШЁЛ НАРОДНЫЙ ПРАЗДНИК «БАРЫШ ДЕНЬ», КОТОРЫЙ СТАЛ КУЛЬМИНАЦИЕЙ БОЛЬШОГО ПРОЕКТА – СОЗДАНИЯ МУЗЕЙНОЙ ЭКСПОЗИЦИИ ТОРГОВОЙ ЛАВКИ КОНЦА XIX – НАЧАЛА XX ВЕКА В ДОМЕ ПО УЛИЦЕ ГАГАРИНА, 100.

Внутреннее убранство комнаты, в которой жила семья торговца конца 19 – начала 20 века

Весёлые русские наигрыши на русской гармошке были слышны издалека – привлекаемые задорными мелодиями, к архитектурно-этнографическому комплексу, находящемуся на территории бывшего села Сайгатки, подходил народ. На широкой улице Гагарина можно было пройтись по торговым рядам, где продавалось всё, что душе угодно – от колоритных изделий, сотворённых нашими земляками – народными умельцами, до разнообразных вкусностей.

Барыш день в Сайгатке – это ярмарка, приуроченная к календарному празднику Бориса и Глеба сеятелей, который отмечается 15 мая. Этот день праздновали купцы и торговцы разных уровней и мастей. Но к тому времени торговая лавка в доме 100 на улице Гагарина ещё не была готова, поэтому действо развернулось 12 июня. Народный праздник был подготовлен Чайковским центром развития культуры в сотворчестве с историко-культурным музеем и состоялся благодаря финансовой поддержке нефтяников. Проект «Барыш день в Сайгатке» стал победителем XVIII конкурса социальных и культурных проектов компании «ЛУКОЙЛ».

Новое музейное пространство – «Сельская торговая лавка конца XIX – начала XX века», рассказывающая о жизни крестьян в досоветский период, было открыто в этот день абсолютно для всех. Данный дом был выбран не случайно – по воспоминаниям местных жителей, именно здесь торговая лавка и находилась. Дом был передан музею и в прошлом году полностью разобран по брёвнышку, а затем собран заново. В нём заменили часть сгнивших венцов, собрали крышу, сделали новый пол, высокое крыльцо, а в течение последнего полугодия работники музея готовили историческую экспозицию. Предметы, представленные в торговой лавке, частично закуплены, частично взяты из музейных фондов. К открытию была подготовлена театрализованная экскурсия, роли в которой исполнили музейные работники, преображённые с помощью исторических костюмов.

Открытие дома-музея началось с его освящения и добрых напутственных слов почётных гостей – начальника Управления культуры и молодёжной политики администрации Чайковского городского округа Елены Ивановны Смирновой и директора Чайковского историко-художественного музея и руководителя культурного проекта «Барыш день в Сайгатке» Раисы Михайловны Романовой. Елена Ивановна отметила, что в этот день произошло чудо: *«Маленькими шажками благодаря выигранному гранту от нефтяников мы открываем сегодня эту экспозицию. Это историческая мекка – самое первое место поселения наших предков».* Елена Смирнова также поблагодарила за внимание к объекту исторического наследия главу городского округа Юрия Геннадьевича Вострикова, а за финансовую поддержку компанию «ЛУКОЙЛ-ПЕРМЬ», благодаря которой в архитектурно-этнографическом комплексе «Сайгатка» было реализовано около десяти проектов – данный объект поддерживается нефтяниками с 2006 года.

«Идея создания музейного комплекса возникла 25 лет назад, этот юбилей музей-усадьба отметила в прошлом году, – отметила Раиса Михайловна.– *Три года назад работа стала продвигаться достаточно быстрыми темпами, результаты мы сегодня видим – открылся второй дом на Гагарина, 100. Это сельская торговая лавка, расположенная в доме, которому более 100 лет. Преимущество нашего комплекса в том, что он никуда не перевозился. Он здесь был с тех времён, как появилась Сайгатка. Она осталась как дань памяти нашим предкам – Сайгатка живёт, хотя на карте такого населённого пункта нет».*

Желающих посетить новый музей оказалось предостаточно – перед деревянным домом образовалась большая очередь. Формируя небольшие группы, работники музея проводили увлекательную экскурсию, из которой можно было узнать, как жили крестьяне более 100 лет назад, увидеть своими глазами предметы их быта. В торговой лавке можно было найти абсолютно всё – от продуктов питания до промышленных товаров. Лавка являлась центром жизни всего села – сюда ходили не только за покупками, но и для общения.

А за стенами крестьянской избы разгулялось настоящее народное веселье – для пришедших на праздник людей выступали артисты, на мастер-классах можно было научиться плести из лозы, ткать ароматные коврики или создавать на гончарном круге глиняные вазы. А если кто заскучает, того вовлекали в народные игры и хороводы, погружая в русскую игровую историю.

Архитектурно-этнографический комплекс почти полностью восстанавливается на средства нефтяников – благодаря гранту, выигранному в прошлом году, был реализован проект «Подворье сайгатсого куркуля», благодаря которому был восстановлен и музеефицирован дом по Гагарина, 100. На деньги, выделенные в этом году, в доме были проведены работы по открытию экспозиции сельской торговой лавки кон. XIX-XX вв. Следующий объект – дом по Гагарина, 102, в котором планируется разместить музейную экспозицию, посвящённую жизни зажиточных крестьян, живших в 30-40-е годы XX века. Предполагаемая длительность проекта – пять лет. В ближайшие два года планируется восстановить надворные постройки рядом с уже отреставрированными домами – конюшню, амбар, баню по-чёрному, навесы для овец и другие. В скором времени на территории бывшего села Сайгатки, на месте которого и стоит наш Чайковский, будет образован большой музейный комплекс, состоящий из трёх домов и усадебных построек рядом: сувенирных лавок, ремесленных мастерских, будет сделана большая ярмарочная площадь, построены предприятия общественного питания – в комплексе интересно и с пользой можно будет провести целый день.

И всё это историческое богатство находится рядом с нами, наша с вами задача – бережно сохранять традиции, изучать историю своего народа, пробуждая интерес к своим корням у наших детей.

Вера Мухаметдинова
Фото автора

Жаровских Татьяна Ивановна, приёмный родитель:

– Мы сегодня привезли приёмные семьи со всего района, чтобы показать детям нашу историю. Все с большим интересом посмотрели выставки, приобрели сувениры, поучаствовали в мастер-классах. Посмотрев на внутреннее убранство дома, сделали вывод, что крестьяне жили достаточно богато, а некоторые предметы интерьера есть и у наших бабушек до сих пор.

Галина Яковлевна Амосова, г. Санкт-Петербург, долгое время жила в Чайковском:

– Все эти вещи я видела в деревне Шубино Еловского района у двоюродной тёти – они жили в такой же избе. В детстве я сама пользовалась такими предметами обихода, а в торговой лавке мне взвешивали конфеты на точно таких же весах. Поэтому могу сказать, что всё воссоздано очень точно и правдиво. Большое спасибо за организацию этого музея. Пусть наши дети и внуки видят истоки русского народа.

Умельцем-ремесленником мог почувствовать себя каждый

ЗАДЕВАЯ СТРУНЫ ДУШИ

ЕСЛИ БЫ МЕНЯ ЛЕТ 10 НАЗАД СПРОСИЛИ О МОИХ МУЗЫКАЛЬНЫХ ПРЕДПОЧТЕНИЯХ, Я БЫ НАЗВАЛА НЕСКОЛЬКО ГРУПП ИЗ ВЕЛИКОБРИТАНИИ, ИГРАЮЩИХ АЛЬТЕРНАТИВНЫЙ РОК И СИНТИ-ПОП МУЗЫКУ. СЛОВОСОЧЕТАНИЕ «РУССКИЕ НАРОДНЫЕ ИНСТРУМЕНТЫ» У МЕНЯ АССОЦИИРОВАЛОСЬ С ЛАВКОЙ ДЛЯ ИНОСТРАННЫХ ТУРИСТОВ, ГДЕ МЕЖДУ МАТРЁШКАМИ И ЛАПТЯМИ ПРОДАЮТСЯ ДОМОРОЩЕННЫЕ БАЛАЛАЙКИ. КТО БЫ МОГ ПОДУМАТЬ, ЧТО СЕГОДНЯ Я БУДУ УВЛЕЧЁННО ИГРАТЬ НА ОДНОМ ИЗ ДРЕВНЕЙШИХ ИНСТРУМЕНТОВ НАРОДОВ РОССИИ – НА ГУСЛЯХ! А РУССКИЕ ПЕСНИ ТАК ГЛУБОКО И ИСКРЕННЕ БУДУТ ОТЗЫВАТЬСЯ В МОЕЙ ДУШЕ.

Гусельки «поселились» у меня дома несколько лет назад. Вспоминаю, что первый раз взглянув на инструмент, мне подумалось: *«Тебе никогда не освоить... У тебя же нет музыкального образования!»* Но тут мне на выручку пришла ещё одна вполне логичная мысль: *«Сможешь! Освоишь! Инструмент же народный, а простой люд в давние времена вряд ли имел хоть какое-то понимание музыкальной грамоты. Даже слепые старцы играли».*

Не могу сказать, что у меня была какая-то цель или тайный умысел, я шла по этому пути интуитивно, по-женски. Поиграть дома для души, для себя и близких – это своего рода медитация, погружение в чудесное и гармоничное состояние. Навыки игры я осваивала неспеша, ходила раз в неделю на занятия с педагогом, которая бережно меня направляла. Сегодня в моём репертуаре несколько наигрышей, народных песен, очень люблю песню на стихи Есенина, есть и более современные из репертуара группы «Мельница». Однажды даже попробовала сыграть Земфиру... Получилось необычно, но вполне узнаваемо. Сейчас моя наставница переехала в другой город, и я ещё в процессе повторения пройденного. Новые песни пока не разучиваю, но есть намерение двигаться дальше. Может быть даже решусь и что-то авторское сочинить в будущем! Инструмент волшебный, его музыкальный потенциал потрясающий.

ПОЧЕМУ ГУСЛИ?

Этот вопрос мне задавали не раз. Так получилось... Лет пять назад на индивидуальном занятии по вокалу с Надеждой Дьяковой мы решили спеть песню «Марья-искусница» из репертуара группы «Мельница». Дома у Надежды было много музыкальных инструментов и один из них – небольшие звончатые гусли, переданные ей в дар от участника народного ансамбля. Мы взяли три аккорда и звук настолько мне понравился, что я поняла – это моё! Пару раз брала гусли напрокат к себе домой, но потом поняла, что хочу купить свой инструмент.

Сделала заказ мастеру из Перми – гусли шлемовидные на 18 струн. Все лето я брала «шабашки», а потом были недели ожидания...

Очень хорошо помню день первой встречи со своей будущей любовью и первые чувства трепета и восхищения от соприкосновения со струнами.

Инструмент волшебный – говорили все люди, которых я знакомила со звучанием. А когда я начала изучать историю инструмента, ощущение причастности к очень тонким древним энергиям усилилось.

НЕМНОГО ИСТОРИИ

Гусли – чисто русский феномен, говорят учёные. Хотя музыкальные инструменты со сходными названиями есть у многих славянских народов. Название происходит от глагола «гудеть». В русских диалектах «гу» значит «звучать». Не гукнуть – значит, не прозвучать, не издать ни единого звука. Ни гука – ни звука.

В старину корпус гуслей делали из сухой еловой или кленовой доски. Особенно мастерами был любим клён явор, отсюда и название гуслей – «яровчатые». Как только струны из жил были заменены на металлические и инструмент «зазвенел», гусли стали называть «звончатыми». Самое малое количество струн, зафиксированное на гуслях,– пять. Это число может доходить до 66.

Гусли звучали и в повседневной жизни обычных людей, и на княжеских пирах, гусляры провожали воинов на поле брани, участвовали в обрядах. Под гусли исполняли в основном былины, а также народные песни. Если мы вспомним героев русского былинного эпоса – Садко, Добрыню Никитича, Соловья Будимировича – все они играли на этом инструменте.

КУДА ИСЧЕЗЛИ ГУСЛЯРЫ?

Как много гусляров знаете лично вы? Не очень много, правда? Намного чаще можно услышать балалайку. А вот гусли – редкость. Так почему же так вышло, что некогда повсеместно распространённый народный инструмент стал диковинкой?

Дело в том, что на гусляров в момент укрепления государственности и православной веры начались гонения, так как народные певцы нелестно пели о властях и воспевали древних богов.

...О волюшке, о долюшке
былинник запоёт,
И сердце к вольной волюшке
покличет, позовёт.
Великой злобой дыбились
вельможи да цари,
Чтоб на Руси повывелись
бродяги гусляры.
Но пели гусли звонкие,
и был их лад суров,
И шли бунты жестокие от
песен гусляров.

Проповедник XII века Кирилл Туровский грозил посмертными муками тем, *«кто ворожит, гудит в гусли, сказывает сказки».* В требнике XVI века среди вопросов на исповеди есть такие: *«Не пел ли яси песней бесовских, не играл ли яси в гусли?»* А игумен Памфил ругал псковичей за то, что *«они во время купальской ночи играли в бубны и сопели и гудением струнным».* Исторические документы свидетельствуют, что во времена Алексея Михайловича Романова гусли изымались у населения и сжигались возами.

Но тут у меня возникли вопросы. А почему нельзя было петь какие-то шуточные и обличающие власть песни под балалайку? Почему уничтожались именно гусли? И тут я нашла ответ! Дело в том, что в древней языческой традиции под гусли исполнялись кощуны. Кощунами называли древние сказания про славянских богов: Перуна, Велеса, Мокоши, а также песенные просьбы к ним. Они соответствуют современному понятию молитвы. От слова «кощуны» и пошло слово «кощунствовать», т.е. вообще рассказывать эти истории, просить древних богов во времена христианства о чём-то. Теперь слово употребляют в другом смысле и 99% населения даже не знает, откуда оно взялось. Также подозреваю, что и слово Кощей могло взяться оттуда, из древнего эпоса. Если следовать этимологии слова, то это должен был быть бессмертный колдун, черпающий силу в древних богах и обращениях к ним. Потому и ставший в христианских сказках уже злодеем.

То есть в глазах православного священства гусляры были колдунами. А гусли, соответственно, колдовским атрибутом.

А вот балалайка, которая сейчас считается самым русским народным инструментом, вошла в оборот лишь в XVII веке и, получается, к Древней Руси не имеет никакого отношения. Этот инструмент не был опасен в глазах церкви. Вот поэтому гуслей сегодня так мало, а балалайка распространена.

О БУДУЩЕМ

Мы живём в современном мире, и играть на гуслях можно вполне легально. Интерес к инструменту заметно вырос в последние годы, а в Интернете можно найти сообщества, предлагающие приобрести инструменты по доступной цене. Одна из самых популярных мастерских «Мир гуслей» была построена, а точнее воссоздана после пожара благодаря народным пожертвованиям.

Гусли – очень душевный сакральный инструмент, простой в освоении. Через его звучание мы прикасаемся к нашим истокам, корням, чему-то понятному и такому родному. К нашей генетической памяти.

Наталья Васильева
Фото из архива автора

Наталья Васильева стремится возродить древние традиции игры на легендарном музыкальном инструменте – гуслях

ВКЛЮ ЧИ МОЗГИ

УСЛОВИЯ УЧАСТИЯ

Еженедельно мы разыгрываем **6 призов по 100 руб.** Для того, чтобы стать участником розыгрыша, необходимо правильно **разгадать сканворд или судоку** и принести его в редакцию либо отправить на эл.адрес office@chaint.ru **до 17.00 понедельника, 24 июня.** Розыгрыш состоится в **17.15.** Желающие могут принять участие в определении победителей. Выигрыш будет выдаваться **до 1 июля** включительно строго при предъявлении паспорта.

Желаем удачи!

ФИО _____

_____

Тел. _____

СКАНВОРД

Съестное
Искатель удовольствий
Территориальное деление в Киргизии
Первый лётчик
Опыт работы
Делимое неубитого медведя
Ядовитый газ
Жилище, приют
Импровизатор из аула
Первый парень в ауле
Крупное дерево
Правитель маленького государства
Один из видов классического театра Японии
Металлорежущий инструмент
Млекопитающее рода кошек
Дорожная сумка
Род кустарников семейства вересковых
Вьющиеся волосы
Полный порядок
Трибуна праведника
Застеклённый выступ в стене здания
Предмет одежды
Хорошая репутация
Вид попугаев
Разновидность тилаки
Лососевая рыба
Пресноводный дельфин
Велодром
Наиболее плотная часть ядра галактики
Монах в православии
Индоиранцы
Условный язык воров
«Нежная» маленькая хищница
Группа сжатых льдин
Уходит на Федота
Кожа с бархатистой поверхностью
Необходимый атрибут Масленицы
Упаковка товаров
Обруч, стянутый кожей
Птица, попугай
Тип соцветия
Горбатый одомашненный вол
Горящая частица
Выходной за сверхурочный труд
Верба, ветла
Эфирный корень
Широкое женское пальто
Хозяин, начальник, руководитель
Зерновая культура
Разновидность кураги
«Пропуск» на новую квартиру
Беззвучие
Швейный материал
Оросительный канал

Участвовало 17 сканвордов и судоку, правильных – 17.
ПОБЕДИТЕЛИ: Клименко С.В., Останика Л.В., Ершов С.С., Радостева Т.А., Царукян Р.П., Мирзасалихова С.В.

ОТВЕТЫ НА СКАНВОРД ИЗ № 23

ПО ГОРИЗОНТАЛИ: ПУПС. ТРАТА. СЛОВО. МАНТА. ТИР. МИОКАРД. КАТАЛА. ВЕТЕРАН. ТРАЛ. ВЕС. АГАВА. РАЛО. ТОМ. ОРДА. ГЮРЗА. ТРОМБ. МАНКА. АИЛ. БАЗА. АЙВА. ЛУКА. АЛЬТ. ТАЛЬК. ПОНИ. ТРИО. УРАН. РОДЕО. РАДИСТ. ЯПЕТ. АККА.

ПО ВЕРТИКАЛИ: УСТА. ГЕРОЙ. ПЛИТКА. ССОРА. ВОМБАТ. АРБА. АНОА. ТОМАТ. АМАЛЬТЕЯ. САМОВАР. УКРОП. ТАКЕЛАЖНИК. КАНАТ. АПОРТ. ТРЕВОГА. ПАДРЕ. ЗАНУДА. АСТРА. ЛИРИК. ОЗИМЬ. АСК. ЯМАЛ. ТАНТА.

Цель длительного хождения женщины с мужиком по магазину – довести его до такого состояния, чтобы он был готов купить что угодно за любую цену, лишь бы это кончилось.

***

Я один не понимаю, как выбирают мисс Вселенная, если с других планет никто не участвует?

Звонит телефон. В трубке раздается приятный женский голос:
– Женское такси вызывали?
– Да, вызывали.
– А зачем? Ехать или посмеяться?
– Да, в общем-то, если честно, второе…
– Тогда выходите: уже подъезжает, сейчас будет парковаться.

***

Дети будущего будут говорить не АГУ, а АГУГЛ…

Достаточно сравнить качество российских дорог с лунным ландшафтом, чтобы не осталось сомнений – поверхность Луны это территория РФ.

***

Если вы переживаете, что ваш ребёнок не знает номер вашего телефона, просто установите свой номер на пароль домашнего компьютера.

– Официант, что Вы порекомендуете к вашему фирменному блюду, сухое или полусухое?
– Вы с дамой?
– Разумеется.
– Это та, которая сейчас пошла танцевать?
– Ну да.
– Закажите водочки.

***

Вчера вечером гулял по скверу. Скверная была прогулка…

ОТВЕТЫ НА СУДОКУ ИЗ №23

6	4	2	3	7	8	9	5	1
1	8	7	9	2	5	6	4	3
5	3	9	1	4	6	2	7	8
3	9	8	4	6	7	1	2	5
7	5	4	2	8	1	3	6	9
2	6	1	5	3	9	7	8	4
4	1	6	7	5	3	8	9	2
9	7	5	8	1	2	4	3	6
8	2	3	6	9	4	5	1	7

АСТРОПРОГНОЗ
С 24 ПО 30 ИЮНЯ

ОВЕН. На этой неделе не следует избегать ответственности за близких людей. На работе следует вести себя, как мудрый стратег. Подружитесь с трудовым коллективом, и это станет залогом продуктивной работы. В выходные посетите кабинет косметолога, займитесь водными процедурами или совершите поездку на лоно природы.

БЛИЗНЕЦ. На этой неделе, скорее всего, не будет ни крупных проблем, ни поводов для восторга. Жизнь примет свой неспешный разбег, не переставая радовать стабильностью и в личных делах, и в сфере финансов. Юным Близнецам самое время подумать о том, как обрести финансовую самостоятельность.

ЛЕВ. На этой неделе не позволительно вступать в сделку с собственной совестью. Даже если некая хитроумная авантюра поможет решить сразу несколько важных задач, стоит просчитать все потенциальные риски. Предпринимателям пока не рекомендуется приступать к новым проектам. Львам старшего возраста стоит ловить каждый летний денёк.

ВЕСЫ. На этой неделе смогут оказать помощь особе, которая оказалась в беде. В общении с сослуживцами не стоит забывать про вдумчивое и серьёзное поведение. К концу недели предвидятся выездные дела. Весам в браке рекомендуется присмотреться к поведению партнёра по браку. Есть риск, что он заскучал и нашёл увлечение за пределами дома.

СТРЕЛЕЦ. Для кого-то на этой недели задачей номер один станет профессиональный успех, кто-то задумается о домашнем ремонте, кто-то будет устраивать личную жизнь, кто-то решится на перемены внутри брака. Ближе к выходным ожидайте гостей. Предпринимателям будет не лишним ещё раз перепроверить работу своего персонала.

ВОДОЛЕЙ. На этой неделе можно позволить себе немного пассивности в профессиональных делах. Уделите время себе посетите косметолога, поэкспериментируйте с причёской или займитесь составлением нового гардероба с учётом всех модных тенденций. В выходные рекомендуется устроить вечеринку или другое мероприятие за пределами дома.

ТЕЛЕЦ. Эта неделя может подарить крупные победы. Кто-то достигнет небывалых успехов в любви, кто-то существенно продвинет свой бизнес или карьеру. Предвидится мероприятие, подразумевающий расход, но способное принести неиссякаемый заряд позитива. Может состояться знакомство, которое окажется судьбоносным.

РАК. На этой неделе откажутся использовать шанс на успех. Вероятно, причиной тому станет апатия, которая появится без всяких причин и с которой просто невозможно бороться. Тем, у кого нет интересного хобби, стоит поскорее исправиться. Выходные, скорее всего, пройдут на романтической ноте и не обойдутся без определённых расходов.

ДЕВА. На этой неделе не стоит давать деньги в долг. Есть риск, что именно этой суммы не хватит для воплощения заветной мечты, связанной с какой-то покупкой. Предвидится немало увлекательных встреч, часть их которых состоится за пределами города. Воздержитесь от авантюр в сфере финансов и от долгого пребывания за рулём личного транспорта.

СКОРПИОН. На этой неделе могут целиком и полностью положиться на старинных друзей. Тем, кто давно хотел поменять место работы, рекомендуется ковать железо, пока горячо. Вероятно, появится шанс весьма выгодно трудоустроиться благодаря чьей-то протекции. Выходные созданы для романтики.

КОЗЕРОГ. На этой неделе будут полны решимости сделать шаг навстречу заветной мечте. Не забывайте об отдыхе на работе, есть риск переутомления. В ближайшие дни не стоит делать покупки. Одиноким Козерогам рекомендуется активней знакомиться в соцсетях, не забывая при этом об осторожном и вдумчивом поведении.

РЫБЫ. На этой неделе могут почувствовать прирост внутренних сил. Это подходящий момент для карьеры, для творческих и научных экспериментов, а также для саморазвития. Семейным Рыбам рекомендуется устроить поход за покупками в обществе любимого человека. Принесут удовольствие и позитив любые мероприятия, проходящие за пределами дома.

СУДОКУ

Чтобы решить судоку, заполните пустые клетки цифрами от 1 до 9 так, чтобы в любой строке, в любом столбце и в любом блоке 3х3 не было одинаковых цифр. Желаем удачи! Ответы смотрите в следующем номере.

	5	8	3				7	
7		6			1	2	8	
1			7		9		4	5
	1					4	9	
		9	4		5			
	2			6	3			
		1			7	5	6	
9		7			2	8		
2	8		6	3				7

С 24 ПО 30 ИЮНЯ

ТВ-ПРОГРАММА

За возможное изменения в сетке вещания телеканалов редакция «ЧИ» ответственности не несёт

24 июня, понедельник — СТС • 06.45

М/Ф «НОРМ И НЕСОКРУШИМЫЕ», США-ИНДИЯ, 2016 г. анимационный фильм. 0+

Босс одной крупной корпорации задумал построить во льдах Арктики город для богачей. Однако медведь Норм и его друзья лемминги с этим в корне не согласны. Чтобы спасти родные земли, они отправляются в Нью-Йорк. Там они пытаются проникнуть в ряды врага...

24 июня, понедельник — РОССИЯ 1 • 2.00

Т/С «ШАПОВАЛОВ», Россия. 2012 г. дедектив. 16+

Майор милиции Юрий Шаповалов трудится оперативником в одном из столичных ОВД. Начальство навязывает ему в помощники вчерашнего выпускника юрфака, молодого оперативника по фамилии Гусь. Герои притираются друг к другу, однако сближение не мешает им продолжать конфликтовать по любому поводу.

29 июня, суббота — СТС • 11.30

Х/Ф «ДЮПЛЕКС», США. 2003 г. комедия. 12+

Алекс и Нэнси наконец-то нашли квартиру своей мечты - двухэтажные апартаменты в тихом районе. Но покупка оказалась с нагрузкой - дряхлой старушкой, которая не собирается съезжать! Супруги решают немного подождать, пока вынужденная соседка съедет на тот свет по естественным причинам. Но бодрость старушки не оставляет молодожёнам ни шанса...

Заначка
твой финансовый друг

УЛЫБНИСЬ, МЫ РЯДОМ...

Займ "До года"*
сумма до 30 тыс. р.

ЧАЙКОВСКИЙ
ЛЕНИНА, 29

4-93-97

ООО "МКК ЗАНАЧКА" ОГРН 1125919001416 СВ-ВО ЦБ 2120559002281 ОТ 23.10.12Г. СУММА ЗАЙМА ОТ 10 Т.Р. ДО 30 Т.Р. СРОКОМ НА 6,9 ИЛИ 12 МЕСЯЦЕВ ПРОЦЕНТНАЯ СТАВКА - 160% ГОДОВЫХ, АННУИТЕТНЫЙ ПЛАТЁЖ. СУММА ЗАЙМА ОТ 1 Т.Р. ДО 15 Т.Р. СРОК ЗАЙМА ОТ 1 ДО 30 ДНЕЙ, ПРОЦЕНТНАЯ СТАВКА - 0,6% В ДЕНЬ (ДЛЯ ПЕНСИОНЕРОВ) И 0,8% В ДЕНЬ (ДЛЯ РАБОТАЮЩИХ) ЧТО СОСТАВЛЯЕТ 219% И 292% ГОДОВЫХ СООТВЕТСТВЕННО. ЗАЁМ ПРЕДОСТАВЛЯЕТСЯ ГРАЖДАНАМ РФ В ВОЗРАСТЕ ОТ 21 ДО 70 ЛЕТ. СКРЫТЫЕ ПЛАТЕЖИ И КОМИССИИ ОТСУТСТВУЮТ. ВОЗМОЖНО ДОСРОЧНОЕ ПОГАШЕНИЕ.

Реклама

Не знаешь, как прекратить употреблять алкоголь? Возможно, «Анонимные Алкоголики» помогут тебе!

8-932-332-51-81

Собрания проходят по адресам:

ул. Декабристов, 19:
пн., чт. с 19.30 до 20.30

ул. Азина, 31:
пн., ср., сб. с 20.00 до 21.00

ул. Карла Маркса, 5:
вт., чт., вс. с 20.00 до 21.00

ул. Ленина, 46:
пн., ср., пт., вс. с 19.30 до 21.00

www.aachaik.ru

РЕКЛАМА

ВНИМАНИЮ ТЕЛЕЗРИТЕЛЕЙ ЧАЙКОВСКОГО!

Информационные выпуски чайковской телерадиокомпании «Медиа» теперь доступны и абонентам Ростелекома – на 22-й кнопке в пакете интерактивного телевидения (канал «Объектив 59»). Время выхода новостного блока ежедневно с понедельника по пятницу – 8.00, 10.00, 13.00, 19.00 и 21.00

ПАМЯТНИКИ
• скидки на готовые памятники
• скидки на изготовление
• бесплатное хранение

«ГРАНИТНАЯ мастерская»
8-92224-18858
Декабристов, 23, корп. 3А

реклама

ПОНЕДЕЛЬНИК, 24 ИЮНЯ

Первый канал
5.00, 9.15 «Доброе утро» [0+]
9.00, 12.00, 3.00 Новости [0+]
9.45, 2.30, 3.05 «Модный приговор» [6+]
10.50 «Жить здорово!» [16+]
12.15, 17.00, 18.25 «Время покажет» [16+]
15.00 Новости с субтитрами [0+]
15.15, 4.10 «Давай поженимся!» [16+]
16.00, 3.25 «Мужское / Женское» [16+]
18.00 Вечерние новости с субтитрами [0+]
18.50 На самом деле [16+]
19.50 «Пусть говорят» [16+]
21.00 Время [0+]
21.30 Т/с «АНГЕЛ-ХРАНИТЕЛЬ» [16+]
23.30 «Познер» [16+]
0.30 Т/с «ЭТИ ГЛАЗА НАПРОТИВ» [16+]

НТВ
5.10, 3.35 Т/с «АДВОКАТ» [16+]
6.00 «Утро. Самое лучшее» [16+]
8.10 «Мальцева» [12+]
9.00 Т/с «МУХТАР. НОВЫЙ СЛЕД» [16+]
10.00, 13.00, 16.00, 19.00, 0.00 Сегодня [0+]
10.20 Т/с «МОРСКИЕ ДЬЯВОЛЫ» [16+]
13.25 Обзор. Чрезвычайное происшествие [0+]
14.00, 1.25 «Место встречи» [16+]
16.25 Следствие вели.. [16+]
17.15 «ДНК» [16+]
18.20, 19.40 Т/с «МОРСКИЕ ДЬЯВОЛЫ. СМЕРЧ» [16+]
0.15 «Поздняков» [16+]
0.25 Т/с «БЕССОННИЦА» [16+]
3.05 Т/с «ПОДОЗРЕВАЮТСЯ ВСЕ» [16+]

РОССИЯ 1 Пермь
5.00, 9.25 Утро России [0+]
9.00, 11.00, 14.00, 20.00 Вести [0+]
9.55 «О самом главном» [12+]
11.25, 14.25, 17.00, 20.45 Вести. Местное время [0+]
11.45 «Судьба человека с Борисом Корчевниковым» [12+]
12.50, 18.50 «60 минут» [12+]
14.45 «Кто против?» [12+]
17.25 «Андрей Малахов. Прямой эфир» [16+]
21.00 Т/с «ВЕДЬМА» [12+]
23.15 «Вечер с Владимиром Соловьёвым» [12+]
2.00 Т/с «ШАПОВАЛОВ» [16+]

СТС
6.00 Ералаш [0+]
6.45, 3.30 М/ф «Норм и Несокрушимые» [0+]
8.30 М/с «Том и Джерри» [0+]
9.00 «Уральские пельмени» [16+]
10.15, 4.50 Т/с «МАМОЧКИ» [16+]
13.25 М/ф «Гадкий я-3» [0+]
15.10 Х/ф «ОДИНОКИЙ РЕЙНДЖЕР» [12+]
18.10 Х/ф «ГОЛОДНЫЕ ИГРЫ» [16+]
21.00 Х/ф «ГОЛОДНЫЕ ИГРЫ: И ВСПЫХНЕТ ПЛАМЯ» [12+]
23.55 Х/ф «ЖИВОЕ» [18+]
1.50 «Кино в деталях» с Фёдором Бондарчуком [18+]
2.40 Т/с «БЕЛОВОДЬЕ. ТАЙНА ЗАТЕРЯННОЙ СТРАНЫ» [12+]
5.15 «6 кадров» [16+]

ТНТ
7.00, 7.30, 8.00, 8.30 «ТНТ. Gold» [16+]
7.00, 14.00, 19.00 Программа «Регион» [16+]
9.00 Дом-2. Lite [16+]
10.15 Дом-2. Остров любви [16+]
11.30 «Бородина против Бузовой» [16+]
12.30 Дом-2. Спаси свою любовь [16+]
13.30, 14.00, 14.30, 20.00, 20.30 Т/с «САШАТАНЯ» [16+]
15.00, 15.30, 16.00, 16.30 Т/с «УНИВЕР. НОВАЯ ОБЩАГА» [16+]
17.00, 17.30, 18.00, 18.30, 19.00, 19.30 Т/с «ИНТЕРНЫ» [16+]
21.00 Где логика? [16+]
22.00 «Однажды в России» [16+]
23.00 Дом-2. Город любви [16+]
0.05 Дом-2. После заката [16+]
1.10, 2.10 «Stand Up» [16+]
3.00, 3.55, 4.45 Открытый микрофон [16+]
5.40, 6.05, 6.30 ТНТ. Best [16+]

Домашний
6.30 «Удачная покупка» [16+]
6.40 «Королева красоты» [16+]
7.40, 5.15 «По делам несовершеннолетних» [16+]
8.40 «Давай разведёмся!» [16+]
9.40, 4.25 «Тест на отцовство» [16+]
10.40, 2.50 Д/с «Реальная мистика» [16+]
12.40, 0.50 Д/с «Понять. Простить» [16+]
15.00 Х/ф «РАДУГА В НЕБЕ» [16+]
19.00 Т/с «У ПРОШЛОГО В ДОЛГУ!» [16+]
22.55 Т/с «ДЫШИ СО МНОЙ. СЧАСТЬЕ ВЗАЙМЫ» [16+]
6.05 «6 кадров» [16+]

Пятый канал
5.00, 9.00, 13.00, 18.30, 3.15 «Известия» [0+]
5.20, 6.05, 6.50, 7.40 Х/ф «ПРИВЕТ ОТ «КАТЮШИ» [16+]
8.30, 9.25, 9.50, 10.40, 11.40, 12.35, 13.25, 13.55, 14.55, 15.45, 16.40, 17.35 Т/с «ЧУЖОЙ РАЙОН-3» [16+]
19.00, 19.50, 20.40, 21.25, 22.20, 0.25 Т/с «СЛЕД» [16+]
23.10 Т/с «ВЕЛИКОЛЕПНАЯ ПЯТЕРКА» [16+]
0.00 «Известия. Итоговый выпуск» [0+]
1.10, 1.40, 2.15, 2.45, 3.25, 3.50, 4.20 Т/с «ДЕТЕКТИВЫ» [16+]

Ветта г. Пермь
6.00 «Утренний вестник» [16+]
11.45 Д/Ф»Посол империи. Невидимая схватка на краю бездны» [16+]
12.40, 17.10, 21.40 «Цена вопроса» [16+]
13.00, 17.05, 23.55 «Здоровые дети» [16+]
13.05 «# Сториз» [16+]
13.25, 0.35 «Чтоб я так жил» [6+]
13.35, 18.00, 22.15, 0.00 «Краев не видишь?» [16+]
13.50, 18.30, 23.05 «На самом деле» [16+]
14.00, 16.00 «Дневной вестник» [16+]
15.00 «Золотой час хозяйки дома» [16+]
17.00, 18.50, 22.05 «Книжная полка» [16+]
17.30 «Ворчун» [16+]
17.35, 23.15 «Научиться лечиться» [16+]
17.50, 22.00, 23.50, 0.45 «Хорошие люди» [16+]
18.15 «Из зала сюда» [16+]
18.40, 21.35, 0.55 «Астрологический прогноз» [0+]
18.45, 21.30, 23.00, 0.30 «Эх, дороги!» [16+]
18.55, 22.10 «Здоровья для» [16+]
19.00, 21.00 «Вечерний вестник» [16+]
19.25 «Телесериал «Орлова и Александров» [16+]
20.25, 0.15 «Специальный репортаж» [16+]
20.40 «Дополнительное время» [16+]
22.30 «Вечерний вестник» [16+]
23.30 «Дополнительное время» [16+]
1.00 «Легкого сна» [0+]

Культура
6.30, 7.00, 7.30, 10.00, 15.00, 19.30, 23.20 Новости культуры [0+]
6.35 Д/с «Пешком...» [0+]
7.05 «Правила жизни» [0+]
7.35 Д/с «Предки наших предков» [0+]
8.15 Х/ф «ИСЧЕЗНУВШАЯ ИМПЕРИЯ» [12+]
10.15 «Наблюдатель» [0+]
11.10, 23.40 ХХ век [0+]
12.15 «Эпизоды» [0+]
12.55 Д/с «Первые в мире» [0+]
13.10 Д/с «Мечты о будущем» [0+]
14.05 «Линия жизни» [0+]
15.10 Д/с «На этой неделе... 100 лет назад» [0+]
15.40, 2.15 Д/ф «Роман в камне» [0+]
16.10 Х/ф «ЦЫГАН» [0+]
17.55, 0.40 «Исторические концерты» [0+]
18.40 «Искатели» [0+]
19.45 «Главная роль» [0+]
20.05 Д/ф «Новые открытия в гробнице Тутанхамона» [0+]
21.00 «Спокойной ночи, малыши!» [0+]
21.15 Д/с «Мировые сокровища» [0+]
21.35 Х/ф «МОЯ СУДЬБА» [0+]
22.50 «Мост над бездной» [0+]
1.30 Иностранное дело [0+]
2.40 «Pro memoria» [0+]

ЗВЕЗДА
6.00 «Легенды кино» [6+]
8.00, 21.50 Новости дня [0+]
8.15 Главное с Ольгой Беловой [0+]
10.25, 12.05, 16.05 Т/с «НЕПРИДУМАННАЯ ЖИЗНЬ» [16+]
12.00, 16.00 Военные новости [0+]
18.05 Д/с «Партизаны против Вермахта» [16+]
18.35 Д/с «Ставка» [12+]
19.15, 20.05, 21.00, 22.00, 22.50 Д/с «Загадки века с Сергеем Медведевым» [12+]
23.40 Т/с «ВИКИНГ-2» [16+]
3.00 Х/ф «СОШЕДШИЕ С НЕБЕС» [12+]
4.20 Х/ф «ТРИ ПРОЦЕНТА РИСКА» [12+]
5.25 Д/ф «Калашников» [12+]

Матч ТВ
8.00 Д/с «Вся правда про...» [12+]
8.30 Д/с «Утомлённые славой» [16+]
9.00, 10.55, 13.30, 16.35, 18.40, 22.05 Новости [0+]
9.05, 13.35, 18.45, 22.10, 1.00 Все на Матч! [0+]
11.00 Формула-1. Гран-при Франции [0+]
14.05, 3.25, 7.40 [12+]
14.35 Футбол. Катар - Аргентина. Кубок Америки. Трансляция из Бразилии [0+]
16.40 Волейбол. Бразилия - Россия. Лига наций. Мужчины. Трансляция из Бразилии [0+]
19.45 Футбол. Колумбия - Парагвай. Кубок Америки. Трансляция из Бразилии [0+]
21.45 «Страна восходящего спорта» [12+]
22.45 Профессиональный бокс. Э. Джошуа - Э. Руис. Бой за титулы чемпиона мира по версиям WBA, WBO и IBF в супертяжёлом весе. Трансляция из США [16+]
0.30 [16+]
1.45 Х/ф «НЕОСПОРИМЫЙ-4» [16+]
3.55 Футбол. Чили - Уругвай. Кубок Америки. Прямая трансляция из Бразилии [0+]
5.55 Х/ф «РОККИ МАРЧИАНО» [16+]

РЕН ТВ
7.00, 11.00 «Военная тайна» с Игорем Прокопенко [16+]
8.00, 17.00 «Документальный проект» [16+]
9.00 «С бодрым утром!» [16+]
10.30, 14.30, 18.30, 21.30, 1.00 «Новости» [16+]
14.00, 18.00, 21.00 «Информационная программа 112» [16+]
15.00, 1.25 «Загадки человечества с Олегом Шишкиным» [16+]
16.00 «Невероятно интересные истории» [16+]
19.00, 5.40 «Тайны Чапман» [16+]
20.00 «Самые шокирующие гипотезы» [16+]
22.00 Х/ф «ВОЗДУШНАЯ ТЮРЬМА» [16+]
0.10 «Водить по-русски» [16+]
2.30 Х/ф «ПОДЪЁМ С ГЛУБИНЫ» [16+]
4.10 Х/ф «ЖЕРТВА КРАСОТЫ» [16+]
6.30 Засекреченные списки [16+]

Карусель
4.00 «Ранние пташки». «Три котёнка». «В мире малышей». «Волшебный фонарь» [0+]
5.55, 6.30 «Чик-зарядка» [0+]
6.00 «С добрым утром, малыши!» [0+]
6.40 М/с «Нелла - отважная принцесса» [0+]
7.30 М/с «Юху спешит на помощь» [0+]
7.40 М/с «Малышарики» [0+]
8.45 М/с «Свинка Пеппа» [0+]
9.30 М/с «Говорящий Том: Герои» [0+]
9.35 М/с «Меня зовут Не-Не» [0+]
10.40 М/с «Роботы-поезда» [0+]
11.15 М/с «Металионы» [0+]
11.40 М/с «Бен 10» [12+]
12.05 М/с «Барбоскины» [0+]
13.05 «Доктор Малышкина» [0+]
13.10 М/с «Супер4» [0+]
13.50 М/с «Белка и Стрелка. Озорная семейка» [0+]
15.10 М/с «Клуб Винкс» [0+]
15.35 М/с «Подружки из Хартлейк Сити» [0+]
16.20 М/с «Лео и Тиг» [0+]
17.10 М/с «Робокар Поли и его друзья» [0+]
17.35 М/с «Уроки безопасности с Эмбер» [0+]
18.00 М/с «Приключения Ам Няма» [0+]
18.15 М/с «Лунтик и его друзья» [0+]
19.25 М/с «Деревяшки» [0+]
19.30 Спокойной ночи, малыши! [0+]
19.45 М/с «Сказочный патруль» [0+]
21.00 М/с «Губка Боб Квадратные Штаны» [0+]
21.25 М/с «Инфинити Надо» [0+]
21.50 «Ералаш» [0+]
23.00 М/с «Невероятные приключения Нильса» [0+]
0.05 М/с «Чуддики» [0+]
0.25 М/с «Мадемуазель Зази» [0+]
1.45 М/с «Колыбельные мира» [0+]
2.00 «Лентяево» [0+]
2.20 М/с «Всё о Рози» [0+]
3.05 М/с «Смешарики» [0+]

Че
6.00 М/ф «Мультфильмы» [0+]
7.30 «Дорожные войны» [16+]
За основу передачи взяты материалы, снятые видеорегистраторами, камерами наблюдения и случайными очевидцами. Вопиющие нарушения, опасные столкновения, неадекватные пешеходы, разъяренные водители – реальность российских и зарубежных дорог оказывается куда страшнее, чем можно было бы представить.
11.30 «Дорога» [16+]
12.30 «Утилизатор» [16+]
13.00 «Идеальный ужин» [16+]
15.00 «Опасные связи» [16+]
16.00, 21.00 «Решала» [16+]
17.00 «Вне закона» [16+]
18.00 «Улётное видео» [16+]
19.00, 1.00 «Дорожные войны. Лучшее» [16+]
20.00 «Дорожные войны 2.0» [16+]
23.00 «Опасные связи» [18+]
0.00 «+100500» [18+]
1.30, 3.50 Т/с «ПЯТНИЦКИЙ. ГЛАВА ТРЕТЬЯ» [16+]
3.10 Т/с «КАК ИЗБЕЖАТЬ НАКАЗАНИЯ ЗА УБИЙСТВО» [18+]
5.20 «Улетное видео» [16+]

Первый канал

5.00, 9.15 «Доброе утро» [0+]
9.00, 12.00, 3.00 Новости [0+]
9.45, 2.30, 3.05 «Модный приговор» [6+]
10.50 «Жить здорово!» [16+]
12.15, 17.00, 18.25 «Время покажет» [16+]
15.00 Новости с субтитрами [0+]
15.15, 4.10 «Давай поженимся!» [16+]
16.00, 3.25 «Мужское / Женское» [16+]
18.00 Вечерние новости с субтитрами [0+]
18.50, 1.30 На самом деле [16+]
19.50 «Пусть говорят» [16+]
21.00 Время [0+]
21.30 Т/с «АНГЕЛ-ХРАНИТЕЛЬ» [16+]
23.30 Т/с «ЭТИ ГЛАЗА НАПРОТИВ» [16+]

НТВ

5.10, 3.40 Т/с «АДВОКАТ» [16+]
6.00 «Утро. Самое лучшее» [16+]
8.10 «Мальцева» [12+]
9.00 Т/с «МУХТАР. НОВЫЙ СЛЕД» [16+]
10.00, 13.00, 16.00, 19.00, 0.00 Сегодня [0+]
10.20 Т/с «МОРСКИЕ ДЬЯВОЛЫ» [16+]
13.25 Обзор. Чрезвычайное происшествие [0+]
14.00, 2.05 «Место встречи» [16+]
16.25 Следствие вели.. [16+]
17.15 «ДНК» [16+]
18.20, 19.40 Т/с «МОРСКИЕ ДЬЯВОЛЫ. СМЕРЧ» [16+]
0.10 «Крутая История» [12+]
1.05 Т/с «БЕССОННИЦА» [16+]

Пермь

5.00, 9.25 Утро России [0+]
9.00, 11.00, 14.00, 20.00 Вести [0+]
9.55 «О самом главном» [12+]
11.25, 14.25, 17.00, 20.45 Вести. Местное время [0+]
11.45 «Судьба человека с Борисом Корчевниковым» [12+]
12.50, 18.50 «60 минут» [12+]
14.45 «Кто против?» [12+]
17.25 «Андрей Малахов. Прямой эфир» [16+]
21.00 Т/с «ВЕДЬМА» [12+]
23.15 «Вечер с Владимиром Соловьёвым» [12+]
2.00 Т/с «ШАПОВАЛОВ» [16+]

СТС

6.00 Ералаш [0+]
6.40 М/с «Да здравствует король Джулиан!» [0+]
7.30 М/с «Три кота» [0+]
7.45 М/с «Приключения Вуди и его друзей» [0+]
8.30 М/с «Том и Джерри» [0+]
9.00 «Уральские пельмени» [16+]
10.00, 4.50 Т/с «МАМОЧКИ» [16+]
13.00 Х/ф «ГОЛОДНЫЕ ИГРЫ» [16+]
15.45 Х/ф «ГОЛОДНЫЕ ИГРЫ: И ВСПЫХНЕТ ПЛАМЯ» [12+]
18.40 Х/ф «ГОЛОДНЫЕ ИГРЫ: СОЙКА-ПЕРЕСМЕШНИЦА. ЧАСТЬ I» [12+]
21.00 Х/ф «ГОЛОДНЫЕ ИГРЫ: СОЙКА-ПЕРЕСМЕШНИЦА. ЧАСТЬ II» [16+]
23.40 Х/ф «ЗАБИРАЯ ЖИЗНИ» [16+]
1.40 ! «Звёзды рулят» [16+]
2.35 Т/с «БЕЛОВОДЬЕ. ТАЙНА ЗАТЕРЯННОЙ СТРАНЫ» [12+]
3.25 Х/ф «ЛИЗЗИ МАГУАЙЕР» [0+]
5.10 «6 кадров» [16+]

ТНТ

7.00, 7.30, 8.00, 8.30 «ТНТ. Gold» [16+]
7.00, 14.00, 19.00 Программа «Регион» [16+]
9.00 Дом-2. Lite [16+]
10.15 Дом-2. Остров любви [16+]
11.30 «Бородина против Бузовой» [16+]
12.30 Дом-2. Спаси свою любовь [16+]
13.30, 14.00, 14.30, 20.00, 20.30 Т/с «САШАТАНЯ» [16+]
15.00, 15.30, 16.00, 16.30 Т/с «УНИВЕР. НОВАЯ ОБЩАГА» [16+]
17.00, 17.30, 18.00, 18.30, 19.00, 19.30 Т/с «ИНТЕРНЫ» [16+]
21.00 Импровизация [16+]
22.00 Студия Союз [16+]
23.00 Дом-2. Город любви [16+]
0.05 Дом-2. После заката [16+]
1.10, 2.10 «Stand Up» [16+]
3.00, 3.55, 4.45 Открытый микрофон [16+]
5.40, 6.05, 6.30 ТНТ. Best [16+]

Домашний

6.30 «Удачная покупка» [16+]
6.40 «Королева красоты» [16+]
7.40, 5.25 «По делам несовершеннолетних» [16+]
8.40 «Давай разведёмся!» [16+]
9.40, 4.35 «Тест на отцовство» [16+]
10.40, 2.55 Д/с «Реальная мистика» [16+]
12.45, 0.55 Д/с «Понять. Простить» [16+]
15.05 Х/ф «НАСТУПИТ РАССВЕТ» [16+]
19.00 Т/с «У ПРОШЛОГО В ДОЛГУ!» [16+]
23.00 Т/с «ДЫШИ СО МНОЙ. СЧАСТЬЕ ВЗАЙМЫ» [16+]
6.15 «6 кадров» [16+]

Пятый канал

5.00, 9.00, 13.00, 18.30, 3.10 «Известия» [0+]
5.20, 5.55, 6.35, 7.15, 8.00, 8.55, 9.25 Т/с «СПЕЦЫ» [16+]
10.10, 11.10, 12.05 Х/ф «КАНИКУЛЫ СТРОГОГО РЕЖИМА» [12+]
13.25, 14.15, 15.05, 16.00, 16.50, 17.40 Т/с «БРАТ ЗА БРАТА-3» [16+]
19.00, 19.50, 20.35, 21.25, 22.20, 0.25 Т/с «СЛЕД» [16+]
23.10 Т/с «ВЕЛИКОЛЕПНАЯ ПЯТЕРКА» [16+]
0.00 «Известия. Итоговый выпуск» [0+]
1.10, 1.40, 2.15, 2.40, 3.20, 3.50, 4.20 Т/с «ДЕТЕКТИВЫ» [16+]

Ветта г. Пермь

6.00 «Утренний вестник» [16+]
11.45 «Специальный репортаж» [16+]
12.00, 19.25 «Телесериал «Орлова и Александров» [16+]
13.00, 17.00, 18.45, 21.30, 23.00, 0.30 «Эх, дороги!» [16+]
13.05, 17.45, 21.50 «Дополнительное время» [16+]
13.25, 17.05, 18.30 «Хорошие люди» [16+]
13.30, 18.05 «Здоровья для» [16+]
13.35, 17.30 «Чтоб я так жил» [6+]
13.45 «Краев не видишь?» [16+]
14.00, 16.00 «Дневной вестник» [16+]
15.00 «Золотой час хозяйки дома» [16+]
17.10 «Научиться лечиться» [16+]
17.25 «Здоровые дети» [16+]
17.40 «Книжная полка» [16+]
18.10 «Цена вопроса» [16+]
18.40, 21.35, 0.55 «Астрологический прогноз» [0+]
18.50 «На самом деле» [16+]
19.00 «Вечерний вестник» [16+]
20.25, 0.35 «В Коридорах власти» [16+]
20.40, 22.10 «Лобби-холл» [16+]
21.00, 22.30 «Вечерний вестник» [16+]
21.40 «В Гармонии с ВЕТТой» [16+]
23.05 Д/ф «Атака мертвецов. Легенда крепости Осовец» [16+]
0.05 «Экология пространства» [16+]
0.10 «Из зала сюда» [16+]
0.50 «Ворчун» [16+]
1.00 «Легкого сна» [0+]

Культура

6.30, 7.00, 7.30, 10.00, 15.00, 19.30, 23.20 Новости культуры [0+]
6.35 Д/с «Пешком...» [0+]
7.05 «Правила жизни» [0+]
7.35 «Театральная летопись» [0+]
8.05, 1.20 Иностранное дело [0+]
8.50, 21.30 Х/ф «МОЯ СУДЬБА» [0+]
10.15 «Наблюдатель» [0+]
11.10, 23.40 XX век [0+]
12.05 Д/с «Мировые сокровища» [0+]
12.25 Искусственный отбор [0+]
13.10 Д/с «Первые в мире» [0+]
13.25 Гитара семиструнная [0+]
14.05 Д/ф «Новые открытия в гробнице Тутанхамона» [0+]
15.10 «Эрмитаж» [0+]
15.40 «Белая студия» [0+]
16.25 Х/ф «ЦЫГАН» [0+]
17.50, 0.35 «Исторические концерты» [0+]
18.40 «Искатели» [0+]
19.45 Дневник XVI Международного конкурса им. П.И. Чайковского [0+]
20.00 «Главная роль» [0+]
20.20 Д/ф «Девушка из Эгтведа» [0+]
21.15 «Спокойной ночи, малыши!» [0+]
22.50 «Мост над бездной» [0+]
2.00 Д/ф «Душа Петербурга» [0+]

Звезда

6.00 «Легенды музыки» [6+]
8.00, 21.50 Новости дня [0+]
8.35, 12.05, 16.05 Т/с «НЕПРИДУМАННАЯ ЖИЗНЬ» [16+]

12.00, 16.00 Военные новости [0+]
18.05 Д/с «Партизаны против Вермахта» [16+]
18.35 Д/с «Ставка» [12+]
19.15, 20.05, 21.00, 22.00, 22.50 Д/с «Улика из прошлого» [16+]
23.40 Х/ф «МЕЖДУ ЖИЗНЬЮ И СМЕРТЬЮ» [16+]
1.30 Х/ф «ХРОНИКА ПИКИРУЮЩЕГО БОМБАРДИРОВЩИКА» [0+]
2.45 Х/ф «В НЕБЕ «НОЧНЫЕ ВЕДЬМЫ» [0+]
4.00 Х/ф «СОЛОВЕЙ» [0+]
5.20 Д/с «Обратный отсчет» [12+]

Матч ТВ

8.00 Д/с «Вся правда про...» [12+]
8.30 Д/с «Утомлённые славой» [16+]
9.00, 10.55, 14.30, 17.25, 20.30, 22.25 Новости [0+]
9.05, 14.35, 17.30, 20.35, 22.30, 1.00 Все на Матч! [0+]
11.00 Х/ф «ЛЕГЕНДА О БРЮСЕ ЛИ» [16+]
15.05 Футбол. Эквадор - Япония. Кубок Америки. Трансляция из Бразилии [0+]
17.05 «Страна восходящего спорта» [12+]
18.30 Футбол. Чили - Уругвай. Кубок Америки. Трансляция из Бразилии [0+]
21.15, 7.40 [12+]
21.45 «Мастер спорта с Максимом Траньковым» [12+]
21.55 Смешанные единоборства. Афиша [16+]
23.00 Х/ф «ДАРХЭМСКИЕ БЫКИ» [16+]
1.30 Х/ф «МОЛОДАЯ КРОВЬ» [16+]
3.35 Д/ф «Жан-Клод Килли. На шаг впереди» [16+]
4.40 Профессиональный бокс. Х.Ф. Эстрада - С. С. Рунгвисаи. Бой за титул чемпиона мира по версии WBC во втором наилегчайшем весе. Трансляция из США [16+]
7.10 «Команда мечты» [12+]

РЕН ТВ

7.00 Засекреченные списки [16+]
8.00, 13.00, 17.00 «Документальный проект» [16+]
9.00 «С бодрым утром!» [16+]
10.30, 14.30, 18.30, 21.30, 1.00 «Новости» [16+]
11.00 «Военная тайна» с Игорем Прокопенко [16+]
14.00, 18.00, 21.00 «Информационная программа 112» [16+]
15.00, 1.25 «Загадки человечества с Олегом Шишкиным» [16+]
16.00 «Невероятно интересные истории» [16+]
19.00, 5.20 «Тайны Чапман» [16+]
20.00, 4.30 «Самые шокирующие гипотезы» [16+]
22.00 Х/ф «СКАЛА» [16+]
0.45 «Водить по-русски» [16+]
2.30 Х/ф «САМОЛЁТ ПРЕЗИДЕНТА» [16+]
Президент возвращается с переговоров в Москве. Но едва самолёт поднимается в воздух, его захватывает группа террористов. Они угрожают убить заложников, если их лидер, заключённый в тюрьму, не будет освобождён. Президенту приходится бороться за жизнь близких ему людей и за будущее человечества.

Карусель

4.00 «Ранние пташки». «Три котёнка». «В мире малышей». «Волшебный фонарь» [0+]
5.55, 6.30 «Чик-зарядка» [0+]
6.00 «С добрым утром, малыши!» [0+]
6.40 М/с «Нелла - отважная принцесса» [0+]
7.30 М/с «Юху спешит на помощь» [0+]
7.40 М/с «Малышарики» [0+]
8.20 «Лапы, морды и хвосты» [0+]
8.45 М/с «Свинка Пеппа» [0+]
9.30 М/с «Говорящий Том: Герои» [0+]
9.35 М/с «Меня зовут Не-Не» [0+]
10.40 М/с «Роботы-поезда» [0+]
11.15 М/с «Металионы» [0+]
11.40 М/с «Бен 10» [12+]
12.05 М/с «Барбоскины» [0+]
13.05 «Доктор Малышкина» [0+]
13.10 М/с «Супер4» [0+]
13.50 М/с «Белка и Стрелка. Озорная семейка» [0+]
14.40 «Лабораториум» [0+]
15.10 М/с «Клуб Винкс» [0+]
15.35 М/с «Подружки из Хартлейк Сити» [0+]
16.20 М/с «Лео и Тиг» [0+]
17.10 М/с «Робокар Поли и его друзья» [0+]
17.35 М/с «Уроки безопасности с Эмбер» [0+]
18.00 М/с «Приключения Ам Няма» [0+]
18.15 М/с «Лунтик и его друзья» [0+]
19.25 М/с «Деревяшки» [0+]
19.30 Спокойной ночи, малыши! [0+]
19.45 М/с «Сказочный патруль» [0+]
21.00 М/с «Губка Боб Квадратные Штаны» [0+]
21.25 М/с «Инфинити Надо» [0+]
21.50 «Ералаш» [0+]
23.00 М/с «Невероятные приключения Нильса» [0+]
0.05 М/с «Чуддики» [0+]
0.25 М/с «Мадемуазель Зази» [0+]
1.45 М/с «Колыбельные мира» [0+]
2.00 «Лентяево» [0+]
2.20 М/с «Всё о Рози» [0+]
3.05 М/с «Смешарики» [0+]

Че

6.00 Т/с «СОЛДАТЫ-6» [12+]
6.45 «Дорожные войны» [16+]
11.30 «Дорога» [16+]
12.30 «Утилизатор» [16+]
13.00 «Идеальный ужин» [16+]
15.00 «Опасные связи» [16+]
Хотите разоблачить обманщика? Доказать неверность второй половинки? Или же наоборот, убедиться в том, что любимый человек верен вам? Тогда смело обращайтесь к агентам шоу «Опасные связи». Ведущие собирают неопровержимые доказательства, выводят на чистую воду изменщиков с помощью специальной техники видеонаблюдения. Ни одна тайна не останется нераскрытой...
16.00, 21.00 «Решала» [16+]
17.00 «Вне закона» [16+]
18.00 «Улётное видео» [16+]
19.00, 1.00 «Дорожные войны. Лучшее» [16+]
20.00 «Дорожные войны 2.0» [16+]
23.00 «Опасные связи» [18+]
0.00 «+100500» [18+]
1.30, 3.50 Т/с «ПЯТНИЦКИЙ. ГЛАВА ТРЕТЬЯ» [16+]
3.10 Т/с «КАК ИЗБЕЖАТЬ НАКАЗАНИЯ ЗА УБИЙСТВО» [18+]
5.20 «Улетное видео» [16+]

СРЕДА,26 ИЮНЯ

Первый канал

5.00, 9.15 «Доброе утро» [0+]
9.00, 12.00, 3.00 Новости [0+]
9.45, 2.30, 3.05 «Модный приговор» [6+]
10.50 «Жить здорово!» [16+]
12.15, 17.00, 18.25 «Время покажет» [16+]
15.00 Новости с субтитрами [0+]
15.15, 4.10 «Давай поженимся!» [16+]
16.00, 3.25 «Мужское / Женское» [16+]
18.00 Вечерние новости с субтитрами [0+]
18.50, 1.30 На самом деле [16+]
19.50 «Пусть говорят» [16+]
21.00 Время [0+]
21.30 Т/с «АНГЕЛ-ХРАНИТЕЛЬ» [16+]
23.30 Т/с «ЭТИ ГЛАЗА НАПРОТИВ» [16+]

НТВ

5.10, 3.35 Т/с «АДВОКАТ» [16+]
6.00 «Утро. Самое лучшее» [16+]
8.10 «Мальцева» [12+]
9.00 Т/с «МУХТАР. НОВЫЙ СЛЕД» [16+]
10.00, 13.00, 16.00, 19.00, 0.00 Сегодня [0+]
10.20 Т/с «МОРСКИЕ ДЬЯВОЛЫ» [16+]
13.25 Обзор. Чрезвычайное происшествие [0+]
14.00, 1.55 «Место встречи» [16+]
16.25 Следствие вели.. [16+]
17.15 «ДНК» [16+]
18.20, 19.40 Т/с «МОРСКИЕ ДЬЯВОЛЫ. СМЕРЧ» [16+]
0.10 Д/с «Мировая закулиса» [16+]
1.00 Т/с «БЕССОННИЦА» [16+]

Пермь

5.00, 9.25 Утро России [0+]
9.00, 11.00, 14.00, 20.00 Вести [0+]
9.55 «О самом главном» [12+]
11.25, 14.25, 17.00, 20.45 Вести. Местное время [0+]
11.45 «Судьба человека с Борисом Корчевниковым» [12+]
12.50, 18.50 «60 минут» [12+]
14.45 «Кто против?» [12+]
17.25 «Андрей Малахов. Прямой эфир» [16+]
21.00 Т/с «ВЕДЬМА» [12+]
23.15 «Вечер с Владимиром Соловьёвым» [12+]
2.00 Т/с «ШАПОВАЛОВ» [16+]

СТС

6.00 Ералаш [0+]
6.40 М/с «Да здравствует король Джулиан!» [0+]
7.30 М/с «Три кота» [0+]
7.45 М/с «Приключения Вуди и его друзей» [0+]
8.30 М/с «Том и Джерри» [0+]
9.00 «Уральские пельмени» [16+]
10.00, 4.35 Т/с «МАМОЧКИ» [16+]
13.10 Х/ф «ГОЛОДНЫЕ ИГРЫ: СОЙКА-ПЕРЕСМЕШНИЦА. ЧАСТЬ I» [12+]
15.25 Х/ф «ГОЛОДНЫЕ ИГРЫ: СОЙКА-ПЕРЕСМЕШНИЦА. ЧАСТЬ II» [16+]
18.10 Х/ф «ДИВЕРГЕНТ» [12+]
21.00 Х/ф «ИНСУРГЕНТ» [12+]
23.15 Х/ф «БЕЗ КОМПРОМИССОВ» [16+]
1.15 Т/с «БЕЛОВОДЬЕ. ТАЙНА ЗАТЕРЯННОЙ СТРАНЫ» [12+]
2.05 «Слава Богу, ты пришел!» [18+]
3.00 Х/ф «ПЛАН Б» [16+]
5.30 «6 кадров» [16+]

ТНТ

7.00, 7.30, 8.00, 8.30 «ТНТ. Gold» [16+]
7.00, 14.00, 19.00 Программа «Регион» [16+]
9.00 Дом-2. Lite [16+]
10.15 Дом-2. Остров любви [16+]
11.30 «Бородина против Бузовой» [16+]
12.30 Дом-2. Спаси свою любовь [16+]
13.30, 14.00, 14.30, 20.00, 20.30 Т/с «САШАТАНЯ» [16+]
15.00, 15.30, 16.00, 16.30 Т/с «УНИВЕР. НОВАЯ ОБЩАГА» [16+]
17.00, 17.30, 18.00, 18.30, 19.00, 19.30 Т/с «ИНТЕРНЫ» [16+]
21.00 «Однажды в России» [16+]
22.00 Где логика? [16+]
23.00 Дом-2. Город любви [16+]
0.05 Дом-2. После заката [16+]
1.10, 2.10 «Stand Up» [16+]
3.00, 3.55, 4.45 Открытый микрофон [16+]
5.40, 6.05, 6.30 ТНТ. Best [16+]

Домашний

6.30 «Удачная покупка» [16+]
6.40 «Королева красоты» [16+]
7.35, 5.15 «По делам несовершеннолетних» [16+]
8.15 «Давай разведёмся!» [16+]
9.15, 4.25 «Тест на отцовство» [16+]
10.15, 2.55 Д/с «Реальная мистика» [16+]
12.10, 0.55 Д/с «Понять. Простить» [16+]
14.30 Х/ф «РАЗВОД И ДЕВИЧЬЯ ФАМИЛИЯ» [16+]
19.00 Т/с «У ПРОШЛОГО В ДОЛГУ!» [16+]
23.00 Т/с «ДЫШИ СО МНОЙ. СЧАСТЬЕ ВЗАЙМЫ» [16+]
6.05 «6 кадров» [16+]

Пятый канал

5.00, 9.00, 13.00, 18.30, 3.15 «Известия» [0+]
5.20, 6.00, 6.45, 7.40, 13.25, 14.10, 15.05, 15.55, 16.45, 17.40 Т/с «БРАТ ЗА БРАТА-3» [16+]
8.30, 9.25 Х/ф «РАЗРЕШИТЕ ТЕБЯ ПОЦЕЛОВАТЬ» [16+]
10.50 Х/ф «РАЗРЕШИТЕ ТЕБЯ ПОЦЕЛОВАТЬ... СНОВА» [16+]
19.00, 19.50, 20.40, 21.25, 22.20, 0.25 Т/с «СЛЕД» [16+]
23.10 Т/с «ВЕЛИКОЛЕПНАЯ ПЯТЕРКА» [16+]
0.00 «Известия. Итоговый выпуск» [0+]
1.10, 1.40, 2.15, 2.45, 3.25, 3.55, 4.20 Т/с «ДЕТЕКТИВЫ» [16+]

Ветта г. Пермь

6.00 «Утренний вестник» [16+]
11.45 «В Коридорах власти» [16+]
12.00, 19.25 «Телесериал «Орлова и Александров» [16+]
13.00, 17.00, 18.45, 21.30, 23.00, 0.30 «Эх, дороги!» [16+]
13.05, 23.30 «Лобби-холл» [16+]
13.25, 17.35, 20.25 «Ворчун» [16+]
13.30, 17.55 «Книжная полка» [16+]
13.35 «В Гармонии с ВЕТТой» [16+]
13.45, 18.15, 22.00, 0.10 «Краев не видишь?» [16+]
14.00, 16.00 «Дневной вестник» [16+]
15.00 «Золотой час хозяйки дома» [16+]
17.05, 21.40 «Дополнительное время» [16+]
17.25, 18.10 «Здоровья для» [16+]
17.30, 23.05 «Экология пространства» [16+]
17.40 «Из зала сюда» [16+]
18.00, 22.15, 0.00 «Хорошие люди» [16+]
18.05, 23.10 «Здоровые дети» [16+]
18.30, 23.50 «На самом деле» [16+]
18.40, 21.35 «Астрологический прогноз» [0+]
18.50 «Чтоб я так жил» [6+]
19.00 «Вечерний вестник» [16+]
20.35, 0.35 «# Сториз» [16+]
21.00, 22.30 «Вечерний вестник» [16+]
22.25 «Правила денег» [16+]
23.15 «Научиться лечиться» [16+]
0.55 «Астрологический прогноз» [0+]
1.00 «Легкого сна»0+

Культура

6.30, 7.00, 7.30, 10.00, 15.00, 19.30, 23.20 Новости культуры [0+]
6.35 Д/с «Пешком...» [0+]
7.05 «Правила жизни» [0+]
7.35 «Театральная летопись» [0+]
8.00, 1.50 Иностранное дело [0+]
8.40, 21.30 Х/ф «МОЯ СУДЬБА» [0+]
10.15 «Наблюдатель» [0+]
11.10, 23.40 XX век [0+]
12.25 Искусственный отбор [0+]
13.05 Д/с «Первые в мире» [0+]
13.25 Гитара семиструнная [0+]
14.05 Д/ф «Девушка из Эгтведа» [0+]
15.10 Библейский сюжет [0+]
15.40 «Сати. Нескучная классика...» [0+]
16.25 Х/ф «ЦЫГАН» [0+]
17.45, 0.50 «Исторические концерты» [0+]
18.45 «Искатели» [0+]
19.45 Дневник XVI Международного конкурса им. П.И. Чайковского [0+]
20.00 «Главная роль» [0+]
20.20 Д/ф «Последний маг. Исаак Ньютон» [0+]
21.15 «Спокойной ночи, малыши!» [0+]
22.50 «Мост над бездной» [0+]
2.30 Д/ф «Розы для короля. Игорь Северянин» [0+]

Звезда

6.20 «Легенды армии» с Александром Маршалом» [12+]
8.00, 21.50 Новости дня
8.50 Д/с «Война машин» [12+]
10.05, 12.05, 16.05 Т/с «ПОКУШЕНИЕ» [12+]

12.00, 16.00 Военные новости [0+]
18.05 Д/с «Партизаны против Вермахта» [16+]
18.35 Д/с «Ставка» [12+]
19.15, 20.05, 21.00, 22.00, 22.50 «Скрытые угрозы» с Николаем Чиндяйкиным [12+]
23.40 Х/ф «СЛУЧАЙ В ТАЙГЕ» [0+]
1.30 Х/ф «ГОСТЬ С КУБАНИ» [12+]
2.40 Х/ф «КУРЬЕР» [0+]
4.05 Х/ф «СКАЗКА, РАССКАЗАННАЯ НОЧЬЮ» [0+]
5.15 Д/с «Обратный отсчет» [12+]

Матч ТВ

8.00 Д/с «Вся правда про...» [12+]
8.30 Д/с «Утомлённые славой» [16+]
9.00, 10.55, 13.00, 16.10, 19.50, 23.35 Новости [0+]
9.05, 13.05, 16.15, 20.00, 1.00 Все на Матч! [0+]
11.00 Х/ф «ДАРХЭМСКИЕ БЫКИ» [16+]
13.35 Профессиональный бокс. Д. Дюбуа - Р. Кожану. Дж. Гартон - К. Дженкинс. Трансляция из Великобритании [16+]
15.50, 19.30, 7.40 [12+]
17.00 Смешанные единоборства. Г. Мусаси - Р. Ловато. П. Дейли - Э. Сильва. Bellator. Трансляция из Великобритании [16+]
19.00 Смешанные единоборства. Афиша [16+]
20.55 Футбол. «Ростов» - «Спартак» (Москва). Кубок Париматч Премьер. Прямая трансляция из Австрии [0+]
23.15 «Страна восходящего спорта» [12+]
23.40 Реальный спорт. Единоборства [0+]
0.30 [16+]
1.30 Х/ф «БОЕЦ» [16+]
3.35 Профессиональный бокс. А. Бетербиев - Р. Каладжич. Бой за титул чемпиона мира по версии IBF в полутяжёлом весе. Д. Анкахас - Р. Фунаи. Трансляция из США [16+]
5.00 Х/ф «НЕОСПОРИМЫЙ-4» [16+]
6.40 «Спортивный детектив». Документальное расследование [16+]

РЕН ТВ

7.00 Засекреченные списки [16+]
8.00, 13.00, 17.00 «Документальный проект» [16+]
9.00 «С бодрым утром!» [16+]
10.30, 14.30, 18.30, 21.30, 1.00 «Новости» [16+]
11.00, 6.15 «Территория заблуждений» с Игорем Прокопенко [16+]
14.00, 18.00, 21.00 «Информационная программа 112» [16+]
15.00, 1.25 «Загадки человечества с Олегом Шишкиным» [16+]
16.00 «Невероятно интересные истории» [16+]
19.00, 5.30 «Тайны Чапман» [16+]
20.00, 4.40 «Самые шокирующие гипотезы» [16+]
22.00 Х/ф «ОСТРОВ» [12+]
0.40 «Смотреть всем!» [16+]
2.30 Х/ф «ДВАДЦАТЬ ОДНО» [16+]

Карусель

4.00 «Ранние пташки». «Три котёнка». «В мире малышей». «Волшебный фонарь» [0+]
5.55, 6.30 «Чик-зарядка» [0+]
6.00 «С добрым утром, малыши!» [0+]
6.40 М/с «Нелла - отважная принцесса» [0+]
7.30 М/с «Юху спешит на помощь» [0+]
7.40 М/с «Малышарики» [0+]
8.45 М/с «Свинка Пеппа» [0+]
9.30 М/с «Говорящий Том: Герои» [0+]
9.35 М/с «Меня зовут Не-Не» [0+]
10.40 М/с «Роботы-поезда» [0+]
11.15 М/с «Металионы» [0+]
11.40 М/с «Бен 10» [12+]
12.05 М/с «Барбоскины» [0+]
13.05 «Доктор Малышкина» [0+]
13.10 М/с «Супер4» [0+]
13.50 М/с «Белка и Стрелка. Озорная семейка» [0+]
14.40 «Король караоке» [0+]
15.10 М/с «Клуб Винкс» [0+]
15.35 М/с «Подружки из Хартлейк Сити» [0+]
16.20 М/с «Лео и Тиг» [0+]
17.10 М/с «Робокар Поли и его друзья» [0+]
17.35 М/с «Уроки безопасности с Эмбер» [0+]
18.00 М/с «Приключения Ам Няма» [0+]
18.15 М/с «Лунтик и его друзья» [0+]
19.25 М/с «Деревяшки» [0+]
19.30 Спокойной ночи, малыши! [0+]
19.45 М/с «Сказочный патруль» [0+]
21.00 М/с «Губка Боб Квадратные Штаны» [0+]
21.25 М/с «Инфинити Надо» [0+]
21.50 «Ералаш» [0+]
23.00 М/с «Невероятные приключения Нильса» [0+]
0.05 М/с «Чуддики» [0+]
0.25 М/с «Мадемуазель Зази» [0+]
1.45 М/с «Колыбельные мира» [0+]
2.00 «Лентяево» [0+]
2.20 М/с «Всё о Рози» [0+]
3.05 М/с «Смешарики» [0+]

Че

6.00 Т/с «СОЛДАТЫ-6» [12+]
6.50 «Дорожные войны» [16+]
11.30 «Дорога» [16+]
12.30 «Утилизатор» [16+]
13.00 «Идеальный ужин» [16+]
15.00 «Опасные связи» [16+]
16.00, 21.00 «Решала» [16+]
17.00 «Вне закона» [16+]
18.00 «Улётное видео» [16+]
19.00, 1.00 «Дорожные войны. Лучшее» [16+]
20.00 «Дорожные войны 2.0» [16+]
23.00 «Опасные связи» [18+]
0.00 «+100500» [18+]
1.30, 3.50 Т/с «ПЯТНИЦКИЙ. ГЛАВА ТРЕТЬЯ» [16+]
3.10 Т/с «КАК ИЗБЕЖАТЬ НАКАЗАНИЯ ЗА УБИЙСТВО» [18+]

5.20 «Улетное видео» [16+]

Первый канал

5.00, 9.15 «Доброе утро» [0+]
9.00, 12.00, 3.00 Новости [0+]
9.45, 2.30, 3.05 «Модный приговор» [6+]
10.50 «Жить здорово!» [16+]
12.15, 17.00, 18.25 «Время покажет» [16+]
15.00 Новости с субтитрами [0+]
15.15, 4.10 «Давай поженимся!» [16+]
16.00, 3.25 «Мужское / Женское» [16+]
18.00 Вечерние новости с субтитрами [0+]
18.50, 1.30 На самом деле [16+]
19.50 «Пусть говорят» [16+]
21.00 Время [0+]
21.30 Т/с «АНГЕЛ-ХРАНИТЕЛЬ» [16+]
23.30 Т/с «ЭТИ ГЛАЗА НАПРОТИВ» [16+]

НТВ

5.10, 3.30 Т/с «АДВОКАТ» [16+]
6.00 «Утро. Самое лучшее» [16+]
8.10 «Мальцева» [12+]
9.00 Т/с «МУХТАР. НОВЫЙ СЛЕД» [16+]
10.00, 13.00, 16.00, 19.00, 0.00 Сегодня [0+]
10.20 Т/с «МОРСКИЕ ДЬЯВОЛЫ» [16+]
13.25 Обзор. Чрезвычайное происшествие [0+]
14.00, 1.45 «Место встречи» [16+]
16.25 Следствие вели.. [16+]
17.15 «ДНК» [16+]
18.20, 19.40 Т/с «МОРСКИЕ ДЬЯВОЛЫ. СМЕРЧ» [16+]
0.10 «Захар Прилепин. Уроки русского» [12+]
0.45 Т/с «БЕССОННИЦА» [16+]

Пермь

5.00, 9.25 Утро России [0+]
9.00, 11.00, 14.00, 20.00 Вести [0+]
9.55 «О самом главном» [12+]
11.25, 14.25, 17.00, 20.45 Вести. Местное время [0+]
11.45 «Судьба человека с Борисом Корчевниковым» [12+]
12.50, 18.50 «60 минут» [12+]
14.45 «Кто против?» [12+]
17.25 «Андрей Малахов. Прямой эфир» [16+]
21.00 Т/с «ВЕДЬМА» [12+]
23.15 «Вечер с Владимиром Соловьёвым» [12+]
2.00 Т/с «ШАПОВАЛОВ» [16+]

СТС

6.00 Ералаш [0+]
6.40 М/с «Да здравствует король Джулиан!» [0+]
7.30 М/с «Три кота» [0+]
7.45 М/с «Приключения Вуди и его друзей» [0+]
8.30 М/с «Том и Джерри» [0+]
9.00 «Уральские пельмени» [16+]
10.05, 4.25 Т/с «МАМОЧКИ» [16+]
13.45 Х/ф «ЗАБИРАЯ ЖИЗНИ» [16+]
15.55 Х/ф «ДИВЕРГЕНТ» [12+]
18.45 Х/ф «ИНСУРГЕНТ» [12+]
21.00 Х/ф «ДИВЕРГЕНТ. ЗА СТЕНОЙ» [12+]
23.25 Х/ф «ПЕРЕВОЗЧИК-3» [16+]
1.25 Т/с «БЕЛОВОДЬЕ. ТАЙНА ЗАТЕРЯННОЙ СТРАНЫ» [12+]
2.15 «Дело было вечером» [16+]
3.05 Х/ф «ТВОИ, МОИ, НАШИ» [12+]
5.10 «6 кадров» [16+]

ТНТ

7.00, 7.30, 8.00, 8.30 «ТНТ. Gold» [16+]
7.00, 14.00, 19.00 Программа «Регион» [16+]
9.00 Дом-2. Lite [16+]
10.15 Дом-2. Остров любви [16+]
11.30 «Бородина против Бузовой» [16+]
12.30 Дом-2. Спаси свою любовь [16+]
13.30, 14.00, 14.30, 20.00, 20.30 Т/с «САШАТАНЯ» [16+]
15.00, 15.30, 16.00, 16.30 Т/с «УНИВЕР. НОВАЯ ОБЩАГА» [16+]
17.00, 17.30, 18.00, 18.30, 19.00, 19.30 Т/с «ИНТЕРНЫ» [16+]
21.00 Студия Союз [16+]
22.00 Импровизация [16+]
23.00 Дом-2. Город любви [16+]
0.05 Дом-2. После заката [16+]
1.10, 2.10 «Stand Up» [16+]
3.00 ТНТ-Club [16+]
3.05, 3.55, 4.50 Открытый микрофон [16+]
5.40, 6.05, 6.30 ТНТ. Best [16+]

Домашний

6.30 «Удачная покупка» [16+]
6.40 «Королева красоты» [16+]
7.40 «По делам несовершеннолетних» [16+]
8.40 «Давай разведёмся!» [16+]
9.40 «Тест на отцовство» [16+]
10.45, 4.25 Д/с «Реальная мистика» [16+]
12.35, 2.35 Д/с «Понять. Простить» [16+]
14.55 Х/ф «САКВОЯЖ СО СВЕТЛЫМ БУДУЩИМ» [16+]
19.00 Т/с «У ПРОШЛОГО В ДОЛГУ!» [16+]
23.05 Т/с «ДЫШИ СО МНОЙ. СЧАСТЬЕ ВЗАЙМЫ» [16+]
5.55 «Домашняя кухня» [16+]
6.20 «6 кадров» [16+]

Пятый канал

5.00, 9.00, 13.00, 18.30, 3.10 «Известия» [0+]
5.35, 6.20, 7.05, 8.00, 13.25, 14.10, 15.05, 15.55, 16.45, 17.40 Т/с «БРАТ ЗА БРАТА-3» [16+]
9.25 Х/ф «РАЗРЕШИТЕ ТЕБЯ ПОЦЕЛОВАТЬ... НА СВАДЬБЕ» [16+]
11.10 Х/ф «РАЗРЕШИТЕ ТЕБЯ ПОЦЕЛОВАТЬ... ОТЕЦ НЕВЕСТЫ» [16+]
19.00, 19.50, 20.40, 21.25, 22.20, 0.25 Т/с «СЛЕД» [16+]
23.10 Т/с «ВЕЛИКОЛЕПНАЯ ПЯТЕРКА» [16+]
0.00 «Известия. Итоговый выпуск» [0+]
1.10, 1.40, 2.10, 2.40, 3.20, 3.50, 4.20 Т/с «ДЕТЕКТИВЫ» [16+]

Ветта г. Пермь

6.00 «Утренний вестник» [16+]
11.45 «Дачные истории» [16+]
12.00, 19.25 «Телесериал «Орлова и Александров» [16+]
13.00, 17.00, 18.45, 21.30, 23.00, 0.30 «Эх, дороги!» [16+]
13.05, 17.45 «# Сториз» [16+]
13.30, 17.25, 18.30, 0.05 «Хорошие люди» [16+]
13.40 «Дополнительное время» [16+]
14.00, 16.00 «Дневной вестник» [16+]
15.00 «Золотой час хозяйки дома» [16+]
17.05 «Здоровья для» [16+]
17.10 «Краев не видишь?» [16+]
17.35 «На самом деле» [16+]
18.10 «Книжная полка» [16+]
18.15 «Здоровые дети» [16+]
18.20, 0.50 «Правила денег» [16+]
18.25 «Экология пространства» [16+]
18.40 «Астрологический прогноз» [0+]
18.50, 21.40 «Чтоб я так жил» [6+]
19.00 «Вечерний вестник» [16+]
20.20 «Цена вопроса» [16+]
20.40, 22.10 «Лобби-холл» [16+]
21.00, 22.30 «Вечерний вестник» [16+]
21.35, 0.55 «Астрологический прогноз» [0+]
21.50, 0.35 «Научиться лечиться» [16+]
22.05 «Ворчун» [16+]
23.05 Д/Ф «Александр 1. Таинственное исчезновение или тень Федора Кузьмича» [16+]
0.15 «Из зала сюда» [16+]
1.00 «Легкого сна» [0+]

Культура

6.30, 7.00, 7.30, 10.00, 15.00, 19.30, 23.20 Новости культуры [0+]
6.35 Д/с «Пешком...» [0+]
7.05 «Правила жизни» [0+]
7.35 «Театральная летопись» [0+]
8.00 Иностранное дело [0+]
8.40 Х/ф «МОЯ СУДЬБА» [0+]
10.15 «Наблюдатель» [0+]
11.10, 0.35 XX век [0+]
12.25 Искусственный отбор [0+]
13.10 Д/с «Первые в мире» [0+]
13.25 Гитара семиструнная [0+]
14.05 Д/ф «Последний маг. Исаак Ньютон» [0+]
15.10 Моя любовь - Россия! [0+]
15.40 «2 Верник 2» [0+]
16.20 Х/ф «ЦЫГАН» [0+]
17.45, 1.50 «Исторические концерты» [0+]
18.40 «Искатели» [0+]
19.45 Дневник XVI Международного конкурса им. П.И. Чайковского [0+]
20.00 «Главная роль» [0+]
20.20 Д/ф «Георгий Гамов. Физик от Бога» [0+]
21.15 «Спокойной ночи, малыши!» [0+]
21.30 Х/ф «ШУМИ ГОРОДОК» [0+]
22.50 «Мост над бездной» [0+]
23.40 Д/ф «Самая счастливая осень» [0+]
2.40 «Pro memoria» [0+]

ЗВЕЗДА

6.20 «Последний день» [12+]
8.00, 21.50 Новости дня [0+]
8.30, 12.05 Т/с «АНГЕЛЫ ВОЙНЫ» [16+]
12.00, 16.00 Военные новости [0+]
13.15, 16.05 Т/с «ПЕРЕВОДЧИК» [12+]
Эта история о том, как обыкновенный негероический человек становится героем. Преподаватель химии живёт с женой и матерью в старом доме-колодце, в котором, как в ковчеге, собрался пестрый интернационал. Но приход немцев резко меняет их жизнь. Чтобы спасти своих близких, Чарли вынужден служить переводчиком в фашистском штабе.
18.05 Д/с «Партизаны против Вермахта» [16+]
18.35 Д/с «Ставка» [12+]
19.15, 20.05, 21.00, 22.00, 22.50 «Код доступа» [12+]
23.40 Х/ф «ДАЙТЕ ЖАЛОБНУЮ КНИГУ» [0+]
1.30 Х/ф «СТРЕЛЫ РОБИН ГУДА» [0+]
2.45 Х/ф «ШКОЛЬНЫЙ ВАЛЬС» [12+]
4.20 Х/ф «СТЕПАНОВА ПАМЯТКА» [0+]

Матч ТВ

8.00 Д/с «Вся правда про...» [12+]
8.30 Д/с «Утомлённые славой» [16+]
9.00, 10.55, 13.30, 17.55, 19.40, 23.10 Новости [0+]
9.05, 13.35, 18.00, 19.45, 1.15 Все на Матч! [0+]
11.00 Футбол. «Ростов» - «Спартак» (Москва). Кубок Париматч Премьер. Трансляция из Австрии [0+]
13.00 Д/с «Капитаны» [12+]
14.05 Кикбоксинг. С. Думбе - А. Набиев. А. Вахитов - Д. Абена. Glory 66. Трансляция из Франции [16+]
16.05 «Все голы чемпионата мира по футболу FIFA-2018» [12+]
18.30, 19.20 [12+]
19.00 «Страна восходящего спорта» [12+]
20.30 Футбол. «Краснодар» - ЦСКА. Кубок Париматч Премьер. Прямая трансляция из Австрии [0+]
23.15 Баскетбол. Россия - Бельгия. Чемпионат Европы. Женщины. Трансляция из Сербии [0+]
1.45 Х/ф «ИЗО ВСЕХ СИЛ» [16+]
3.25 Футбол. Кубок Америки. Трансляция из Бразилии [0+]
5.25 Футбол. Кубок Америки. 1/4 финала. Прямая трансляция из Бразилии [0+]
7.25 «Команда мечты» [12+]

РЕН ТВ

7.00, 6.40 «Территория заблуждений» с Игорем Прокопенко [16+]
8.00, 11.00, 17.00 «Документальный проект» [16+]
9.00 «С бодрым утром!» [16+]
10.30, 14.30, 18.30, 21.30, 1.00 «Новости» [16+]
14.00, 18.00, 21.00 «Информационная программа 112» [16+]
15.00, 1.25 «Загадки человечества с Олегом Шишкиным» [16+]
16.00 «Невероятно интересные истории» [16+]
19.00, 5.50 «Тайны Чапман» [16+]
20.00, 5.00 «Самые шокирующие гипотезы» [16+]
22.00 Х/ф «ПО СООБРАЖЕНИЯМ СОВЕСТИ» [16+]
0.45 «Смотреть всем!» [16+]
2.30 Х/ф «ОТСТУПНИКИ» [16+]

Карусель

4.00 «Ранние пташки». «Три котёнка». «В мире малышей». «Волшебный фонарь» [0+]
5.55, 6.30 «Чик-зарядка» [0+]
6.00 «С добрым утром, малыши!» [0+]
6.40 М/с «Нелла - отважная принцесса» [0+]
7.30 М/с «Юху спешит на помощь» [0+]
7.40 М/с «Малышарики» [0+]
8.45 М/с «Свинка Пеппа» [0+]
9.30 М/с «Говорящий Том: Герои» [0+]
9.35 М/с «Меня зовут Не-Не» [0+]
10.40 М/с «Роботы-поезда» [0+]
11.15 М/с «Металионы» [0+]
11.40 М/с «Бен 10» [12+]
12.05 М/с «Барбоскины» [0+]
13.05 «Доктор Малышкина» [0+]
13.10 М/с «Супер4» [0+]
13.50 М/с «Белка и Стрелка. Озорная семейка» [0+]
15.10 М/с «Клуб Винкс» [0+]
15.35 М/с «Подружки из Хартлейк Сити» [0+]
16.20 М/с «Лео и Тиг» [0+]
17.10 М/с «Робокар Поли и его друзья» [0+]
17.35 М/с «Уроки безопасности с Эмбер» [0+]
18.00 М/с «Приключения Ам Няма» [0+]
18.15 М/с «Лунтик и его друзья» [0+]
19.25 М/с «Деревяшки» [0+]
19.30 Спокойной ночи, малыши! [0+]
19.45 М/с «Сказочный патруль» [0+]
21.00 М/с «Губка Боб Квадратные Штаны» [0+]
21.25 М/с «Инфинити Надо» [0+]
21.50 «Ералаш» [0+]
23.00 М/с «Невероятные приключения Нильса» [0+]
0.05 М/с «Чуддики» [0+]
0.25 М/с «Мадемуазель Зази» [0+]
1.45 М/с «Колыбельные мира» [0+]
2.00 «Лентяево» [0+]
2.20 М/с «Всё о Рози» [0+]
3.05 М/с «Смешарики» [0+]

Че

6.00 Т/с «СОЛДАТЫ-7» [12+]

6.45 «Дорожные войны» [16+]
11.30 «Дорога» [16+]
12.30 «Утилизатор» [16+]
13.00 «Идеальный ужин» [16+]
15.00 «Опасные связи» [16+]
16.00, 21.00 «Решала» [16+]
17.00 «Вне закона» [16+]
18.00 «Улётное видео» [16+]
19.00, 1.00 «Дорожные войны. Лучшее» [16+]
20.00 «Дорожные войны 2.0» [16+]
23.00 «Опасные связи» [18+]
0.00 «+100500» [18+]
1.30, 4.00 Т/с «ПЯТНИЦКИЙ. ГЛАВА ТРЕТЬЯ» [16+]
3.15 Т/с «КАК ИЗБЕЖАТЬ НАКАЗАНИЯ ЗА УБИЙСТВО» [18+]
5.30 «Улетное видео» [16+]

ПЯТНИЦА, 28 ИЮНЯ

Первый канал

5.00, 9.15 «Доброе утро» [0+]
9.00, 12.00 Новости [0+]
9.45, 3.30 «Модный приговор» [6+]
10.50 «Жить здорово!» [16+]
12.15, 17.00, 18.25 «Время покажет» [16+]
15.00 Новости с субтитрами [0+]
15.15 «Давай поженимся!» [16+]
16.00, 4.15 «Мужское / Женское» [16+]
18.00 Вечерние новости с субтитрами [0+]
18.50 «Человек и закон» [16+]
19.50 «Поле чудес» [0+]
21.00 Время [0+]
21.30 «Три аккорда» [16+]
23.30 Х/ф «ЧЕГО ХОЧЕТ ДЖУЛЬЕТТА» [16+]
1.20 Х/ф «РОККИ» [16+]

НТВ

5.10 Т/с «АДВОКАТ» [16+]
6.00 «Утро. Самое лучшее» [16+]
8.10 «Доктор свет» [16+]
9.00 Т/с «МУХТАР. НОВЫЙ СЛЕД» [16+]
10.00, 13.00, 16.00, 19.00 Сегодня [0+]
10.20 Т/с «МОРСКИЕ ДЬЯВОЛЫ» [16+]
13.25 Обзор. Чрезвычайное происшествие [0+]
14.00, 2.15 «Место встречи» [16+]
16.25 Следствие вели.. [16+]
17.05 «ДНК» [16+]
18.10 «Жди меня» [12+]
19.40 Т/с «МОРСКИЕ ДЬЯВОЛЫ. СМЕРЧ» [16+]
23.40 ЧП. Расследование [16+]
0.15 «Мы и наука. Наука и мы» [12+]
1.15 Квартирный вопрос [0+]
3.50 «Суд присяжных: Главное дело» [16+]

Пермь

5.00, 9.25 Утро России [0+]
9.00, 11.00, 14.00, 20.00 Вести [0+]
9.55 «О самом главном» [12+]
11.25, 14.25, 17.00, 20.45 Вести. Местное время [0+]
11.45 «Судьба человека с Борисом Корчевниковым» [12+]
12.50, 18.50 «60 минут» [12+]
14.45 «Кто против?» [12+]
17.25 «Андрей Малахов. Прямой эфир» [16+]
21.00 Х/ф «ПОДСАДНАЯ УТКА» [12+]
0.55 Х/ф «ЛЖЕСВИДЕТЕЛЬНИЦА» [12+]
4.10 Т/с «СВАТЫ» [12+]

СТС

6.00 Ералаш [0+]
6.40 М/с «Да здравствует король Джулиан!» [0+]
7.30 М/с «Три кота» [0+]
7.45 М/с «Приключения Вуди и его друзей» [0+]
8.30 М/с «Том и Джерри» [0+]
9.00, 14.20 «Уральские пельмени» [16+]
10.00 Х/ф «ПЕРЕВОЗЧИК-3» [16+]
12.00 Х/ф «ДИВЕРГЕНТ. ЗА СТЕНОЙ» [12+]
18.00 «Шоу «Уральских пельменей» [16+]
21.00 Х/ф «ЗА БОРТОМ» [16+]
23.15 ! «Шоу выходного дня» [16+]
0.15 Х/ф «ТВОИ, МОИ, НАШИ» [12+]
1.55 Х/ф «ДЖОРДЖ ИЗ ДЖУНГЛЕЙ» [0+]
3.20 Т/с «МАМОЧКИ» [16+]
5.45 «6 кадров» [16+]

ТНТ

7.00, 7.30, 8.00, 8.30 «ТНТ. Gold» [16+]
7.00, 14.00, 19.00 Программа «Регион» [16+]
9.00 Дом-2. Lite [16+]
10.15 Дом-2. Остров любви [16+]
11.30 «Бородина против Бузовой» [16+]
12.30 Дом-2. Спаси свою любовь [16+]
13.30 Большой завтрак [16+]
14.00, 14.30 Т/с «САШАТАНЯ» [16+]
15.00, 15.30, 16.00, 16.30 Т/с «УНИВЕР. НОВАЯ ОБЩАГА» [16+]
17.00, 17.30, 18.00, 18.30, 19.00, 19.30 Т/с «ИНТЕРНЫ» [16+]
20.00 Comedy Woman [16+]
21.00 Комеди Клаб [16+]
22.00, 22.30 «Комик в городе» [16+]
23.00 Дом-2. Город любви [16+]
0.05 Дом-2. После заката [16+]
1.10 «Такое кино!» [16+]
1.40, 2.35 «Stand Up» [16+]
3.25 Открытый микрофон [16+]
4.45 Открытый микрофон. Дайджест [16+]
5.35, 6.00, 6.30 ТНТ. Best [16+]

Домашний

6.30 «Удачная покупка» [16+]
6.40 «Королева красоты» [16+]
7.40, 1.55 «По делам несовершеннолетних» [16+]
8.40 «Давай разведёмся!» [16+]
9.40, 0.55 «Тест на отцовство» [16+]
10.40 Т/с «УСЛОВИЯ КОНТРАКТА-2» [16+]
19.00 Х/ф «ЖЕНА ПО ОБМЕНУ» [16+]
22.55 Х/ф «БЕБИ-БУМ» [16+]
2.50 Д/с «Эффект Матроны» [16+]
6.05 «6 кадров» [16+]

Пятый канал

5.00, 9.00, 13.00 «Известия» [0+]
5.40, 6.20, 7.10, 8.05, 13.25, 14.20, 15.10, 16.05, 17.05, 18.00 Т/с «БРАТ ЗА БРАТА-3» [16+]
9.25 Х/ф «ТИХАЯ ЗАСТАВА» [16+]
11.10 Х/ф «НОЛЬ - СЕДЬМОЙ МЕНЯЕТ КУРС» [16+]
18.55, 19.40, 20.30, 21.20, 22.05, 22.55, 0.45 Т/с «СЛЕД» [16+]
23.45 Светская хроника[16+]
1.35, 2.10, 2.40, 3.10, 3.40, 4.10, 4.45 Т/с «ДЕТЕКТИВЫ» [16+]

Ветта г. Пермь

6.00 «Утренний вестник» [16+]
11.45, 17.20, 20.30 «Хорошие люди» [16+]
12.00, 18.45, 22.20, 0.30 «Экология пространства» [16+]
12.05 «Телесериал «Орлова и Александров» [16+]
13.00, 17.00 «Эх, дороги!» [16+]
13.05, 23.30 «Лобби-холл» [16+]
13.25, 17.30, 0.35 «Цена вопроса» [16+]
13.45, 18.10, 20.15 «Краев не видишь?» [16+]
14.00, 16.00 «Дневной вестник» [16+]
15.00 «Золотой час хозяйки дома» [16+]
17.05 «Из зала сюда» [16+]
17.50, 0.00 «Научиться лечиться» [16+]
18.05, 20.45, 23.25 «Переводчик» [16+]
18.25, 22.25 «Здоровья для» [16+]
18.30, 20.50, 22.10 «Чтоб я так жил» [6+]
18.40, 21.35, 0.55 «Астрологический прогноз» [0+]
18.50, 23.50 «На самом деле» [16+]
19.00 «Вечерний вестник» [16+]
19.30 «Дачные истории» [16+]
19.45, 0.15 «Специальный репортаж» [16+]
20.00 «Свободное время» [16+]
20.05, 22.05 «Книжная полка» [16+]
20.10 «Здоровые дети» [16+]
21.00, 22.30 «Вечерний вестник» [16+]
21.40 «# Сториз» [16+]
23.05 «Дополнительное время» [16+]
1.00 «Легкого сна» [0+]

Культура

6.30, 7.00, 7.30, 10.00, 15.00, 19.30, 23.35 Новости культуры [0+]
6.35 Д/с «Пешком...» [0+]
7.05 «Правила жизни» [0+]
7.35 «Театральная летопись» [0+]
8.05 Иностранное дело [0+]
8.45 Х/ф «ОН, ОНА И ДЕТИ» [0+]
10.20 Шедевры старого кино [0+]
11.55 Д/ф «Самуил Маршак. Обыкновенный гений» [0+]
12.40 Искусственный отбор [0+]
13.25 Д/ф «Гатчина. Свершилось» [0+]
14.10, 21.25 Д/ф «Русская Ганза. Передний край Европы» [0+]
15.10 «Письма из провинции» [0+]
15.35 «Энигма» [0+]
16.15 Х/ф «ВО ВЛАСТИ ЗОЛОТА» [0+]
17.50 «Исторические концерты» [0+]
18.45 «Царская ложа» [0+]
19.45 Дневник XVI Международного конкурса им. П.И. Чайковского [0+]
20.00 Х/ф «НА ПОДМОСТКАХ СЦЕНЫ» [0+]
22.10 Открытие XXXIX Международного фестиваля «Ганзейские дни Нового времени». Трансляция из Пскова [0+]
23.55 Х/ф «ДЖЕЙН ЭЙР» [0+]
1.35 «Искатели» [0+]
2.20 М/ф «Как один мужик двух генералов прокормил». «Ночь на Лысой горе» [0+]

ЗВЕЗДА

6.05 Х/ф «ЗЕЛЕНЫЕ ЦЕПОЧКИ» [0+]
8.00, 21.50 Новости дня [0+]
8.45, 12.05, 16.05, 18.05, 22.00 Т/с «РАЗВЕДЧИЦЫ» [16+]

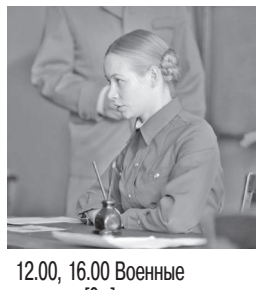

12.00, 16.00 Военные новости [0+]
22.35 Х/ф «УЛИЦА ПОЛНА НЕОЖИДАННОСТЕЙ» [0+]
0.00 Х/ф «ПРИКАЗ: ОГОНЬ НЕ ОТКРЫВАТЬ» [12+]
1.50 Х/ф «ПРИКАЗ: ПЕРЕЙТИ ГРАНИЦУ» [12+]
3.20 Х/ф «НОЧНОЙ ПАТРУЛЬ» [12+]
4.55 Д/ф «Героизм по наследству. Аркадий и Николай Каманины» [12+]
5.30 Д/с «Москва фронту» [12+]

Матч ТВ

8.00 Д/с «Вся правда про...» [12+]
8.30 Д/с «Утомлённые славой» [16+]
9.00, 10.55, 13.50, 16.55, 19.30, 22.35 Новости [0+]
9.05, 13.55, 17.00, 19.35, 1.25 Все на Матч! [0+]
11.00, 22.15, 5.55 [12+]
11.20 Футбол. «Краснодар» - ЦСКА. Кубок Париматч Премьер. Трансляция из Австрии [0+]
13.20 Д/с «Капитаны» [12+]
14.50 Волейбол. Австралия - Россия. Лига наций. Мужчины. Прямая трансляция из Австралии [0+]
17.25 «Гран-при» с Алексеем Поповым» [12+]
17.55 Формула-1. Гран-при Австрии. Свободная практика. Прямая трансляция [0+]
20.15, 1.55 Футбол. Кубок Америки. 1/4 финала. Трансляция из Бразилии [0+]
22.40 Реальный спорт. Баскетбол [0+]
23.25 Баскетбол. Россия - Сербия. Чемпионат Европы. Женщины. Прямая трансляция из Сербии [0+]
3.55 Футбол. Кубок Америки. 1/4 финала. Прямая трансляция из Бразилии [0+]
6.25 Д/ф «Чемпионат мира-2018. Истории» [12+]
7.30 «Команда мечты» [12+]

РЕН ТВ

7.00, 6.30 «Территория заблуждений» с Игорем Прокопенко [16+]
8.00, 11.00 «Документальный проект» [16+]
9.00 «С бодрым утром!» [16+]
10.30, 14.30, 18.30, 21.30 «Новости» [16+]
14.00, 18.00, 21.00 «Информационная программа 112» [16+]
15.00 «Загадки человечества с Олегом Шишкиным» [16+]
16.00 Засекреченные списки [16+]
19.00 «Тайны Чапман» [16+]
20.00, 5.40 «Самые шокирующие гипотезы» [16+]
22.00, 23.00 Документальный спецпроект [16+]
1.00 Х/ф «ПУНКТ НАЗНАЧЕНИЯ-4» [16+]
2.40 Х/ф «ПУНКТ НАЗНАЧЕНИЯ-5» [16+]
4.15 Х/ф «ДНЕВНИК ЭЛЛЕН РИМБАУЭР» [16+]

Карусель

4.00 «Ранние пташки». «Три котёнка». «В мире малышей». «Волшебный фонарь» [0+]
5.55, 6.30 «Чик-зарядка» [0+]
6.00 «С добрым утром, малыши!» [0+]
6.40 М/с «Нелла - отважная принцесса» [0+]
7.30 М/с «Юху спешит на помощь» [0+]
7.40 М/с «Малышарики» [0+]
8.20 «Букварий» [0+]
8.45 М/с «Свинка Пеппа» [0+]
9.30 М/с «Говорящий Том: Герои» [0+]
9.35 М/с «Меня зовут Не-Не» [0+]
10.40 М/с «Роботы-поезда» [0+]
11.15 М/с «Металионы» [0+]
11.40 М/с «Бен 10» [12+]
12.05 М/с «Барбоскины» [0+]
13.05 «Доктор Малышкина» [0+]
13.10 М/с «Супер4» [0+]
13.50 М/с «Белка и Стрелка. Озорная семейка» [0+]
15.10 М/с «Клуб Винкс» [0+]
15.35 М/с «Подружки из Хартлейк Сити» [0+]
16.20 М/с «Лео и Тиг» [0+]
17.10 М/с «Робокар Поли и его друзья» [0+]
18.00 М/с «Приключения Ам Няма» [0+]
18.15 М/с «Лунтик и его друзья» [0+]
19.25 М/с «Деревяшки» [0+]
19.30 Спокойной ночи, малыши! [0+]
19.45 М/с «Мончичи» [0+]
21.30 М/с «Черепашки-ниндзя» [0+]
22.40 М/с «Инспектор Гаджет» [0+]
23.50 М/с «Говорящий Том и Друзья» [0+]
1.10 М/с «Чуддики» [0+]
1.30 «Лентяево» [0+]
1.50 М/с «Моланг» [0+]
3.05 М/с «Смешарики» [0+]

Че

6.00 Т/с «СОЛДАТЫ-7» [12+]
6.45 «Дорожные войны» [16+]
11.30 «Дорога» [16+]
12.30 «Утилизатор» [16+]
13.00 «Идеальный ужин» [16+]
14.00 Т/с «ПЯТНИЦКИЙ» [16+]
19.00 Х/ф «ЭЙС ВЕНТУРА: ДЕТЕКТИВ ПО РОЗЫСКУ ДОМАШНИХ ЖИВОТНЫХ» [12+]

20.45 Х/ф «ЭЙС ВЕНТУРА: ЗОВ ПРИРОДЫ» [12+]
22.40 Х/ф «ОПАСНЫЙ БАНГКОК» [16+]
0.35 Х/ф «БЕССТРАШНАЯ ГИЕНА» [16+]
2.30 Х/ф «БЕССТРАШНАЯ ГИЕНА-2» [16+]
4.00 «Рюкзак» [16+]
4.45 «Улетное видео» [16+]

Первый канал

5.20, 6.10 Х/ф «НА ДЕРИБАСОВСКОЙ ХОРОШАЯ ПОГОДА, ИЛИ НА БРАЙТОН-БИЧ ОПЯТЬ ИДУТ ДОЖДИ» [16+]
6.00, 10.00 Новости [0+]
7.10 Х/ф «ГУСАРСКАЯ БАЛЛАДА» [12+]
9.00 «Играй, гармонь любимая!» [12+]
9.45 «Слово пастыря» [0+]
10.10 Д/ф «Стас Михайлов. Все слезы женщин» [12+]
11.10 «Честное слово» с Юрием Николаевым [12+]
12.00 Новости с субтитрами [0+]
12.15 Д/ф «Теория заговора» [16+]
13.10 К юбилею Александра Панкратова-Черного [16+]
16.20 «Кто хочет стать миллионером?» [0+]
17.50 «Эксклюзив» с Дмитрием Борисовым [16+]
19.30, 21.20 «Сегодня вечером» [16+]
21.00 Время
23.00 Музыкальная премия «Жара» [12+]
1.15 Х/ф «РОККИ-2» [16+]
3.05 «Модный приговор» [6+]
3.50 «Мужское / Женское» [16+]
4.35 «Давай поженимся!» [16+]

НТВ

5.05 ЧП. Расследование [16+]
5.30 Х/ф «СВОИ СРЕДИ ЧУЖИХ, ЧУЖОЙ СРЕДИ СВОИХ» [0+]
7.25 Смотр [0+]
8.00, 10.00, 16.00 Сегодня [0+]
8.20 Готовим с Алексеем Зиминым [0+]
8.50 «Кто в доме хозяин?» [12+]
9.25 Едим дома [0+]
10.20 Главная дорога [16+]
11.00 «Еда живая и мёртвая» [12+]
12.00 Квартирный вопрос [0+]
13.00 «НашПотребНадзор» [16+]
14.00 Поедем, поедим! [0+]
15.00 Своя игра [0+]
16.20 «Однажды...» [16+]
17.00 Следствие вели.. [16+]
19.00 «Центральное телевидение» с Вадимом Такменевым [0+]
21.00 Х/ф «СЕЛФИ» [16+]
23.20 «Международная пилорама» с Тиграном Кеосаяном [18+]
0.15 «Квартирник НТВ у Маргулиса» [16+]
1.15 «Фоменко фейк» [16+]
1.40 Дачный ответ [0+]
2.45 Х/ф «НЕБЕСА ОБЕТОВАННЫЕ» [16+]

Россия 1 Пермь

5.00 «Утро России. Суббота» [0+]
8.15 «По секрету всему свету» [0+]
8.40 Местное время. Суббота [12+]
9.20 «Пятеро на одного» [0+]
10.10 Сто к одному [0+]
11.00 Вести [0+]
11.20 Вести. Местное время [0+]
11.40 «Выход в люди» [12+]
12.45 «Далёкие близкие» с Борисом Корчевниковым [12+]
13.50 Х/ф «ПРИГОВОР ИДЕАЛЬНОЙ ПАРЫ» [12+]
17.55 «Привет, Андрей!» [12+]
20.00 Вести в субботу [0+]
21.00 Х/ф «ЛЮБОВЬ НЕ ПО ПРАВИЛАМ» [12+]
23.00 Х/ф «ИСТОРИЯ ОДНОГО НАЗНАЧЕНИЯ» [12+]
1.25 Х/ф «НЕКРАСИВАЯ ЛЮБОВЬ» [12+]

СТС

6.00 Ералаш [0+]
6.25 М/с «Приключения Кота в сапогах» [0+]
7.15 М/с «Спирит. Дух свободы» [0+]
7.40 М/с «Три кота» [0+]
8.05 М/с «Том и Джерри» [0+]
8.30 «Шоу «Уральских пельменей» [16+]
9.00 «Детский КВН» [6+]
10.00 «ПроСТО кухня» [12+]
10.30 «Рогов. Студия 24» [16+]
11.30 Х/ф «ДЮПЛЕКС» [12+]
13.20 Х/ф «ЗА БОРТОМ» [16+]
15.30 Х/ф «НОВЫЙ ЧЕЛОВЕК-ПАУК» [12+]
18.15 Х/ф «НОВЫЙ ЧЕЛОВЕК-ПАУК: ВЫСОКОЕ НАПРЯЖЕНИЕ» [12+]
21.00 Х/ф «ЧЕЛОВЕК-ПАУК: ВОЗВРАЩЕНИЕ ДОМОЙ» [16+]
23.40 ! «Дело было вечером» [16+]
0.35 Х/ф «ДЖОРДЖ ИЗ ДЖУНГЛЕЙ» [0+]
2.15 Х/ф «ПРИШЕЛЬЦЫ» [0+]
4.00 Т/с «МАМОЧКИ» [16+]
5.10 «6 кадров» [16+]

ТНТ

7.00, 7.30, 8.30 «ТНТ. Gold» [16+]
7.00 Программа «Регион» [16+]
8.00, 1.05 ТНТ Music [16+]
9.00 Дом-2. Lite [16+]
10.00 Дом-2. Остров любви [16+]
11.00 «Школа экстрасенсов» [16+]
12.30, 13.00, 13.30, 14.00 Т/с «САШАТАНЯ» [16+]
14.35, 15.15, 16.15, 17.20, 18.25, 19.25 Комеди Клаб [16+]
20.25 Х/ф «РОСОМАХА: БЕССМЕРТНЫЙ» [16+]
23.00 Дом-2. Город любви [16+]
0.00 Дом-2. После заката [16+]
1.35, 3.30, 4.20 Открытый микрофон [16+]
2.35 Открытый микрофон. Дайджест [16+]
5.10, 5.35, 6.00, 6.30 ТНТ. Best [16+]

Домашний

6.30 «Удачная покупка» [16+]
6.40 «6 кадров» [16+]
7.20 «Королева красоты» [16+]
8.20, 3.20 Х/ф «СУЖЕНЫЙ-РЯЖЕНЫЙ» [16+]
10.15 Х/ф «РОДНЫЕ ЛЮДИ» [16+]
19.00 Х/ф «КУРОРТНЫЙ РОМАН» [16+]
23.20 Х/ф «РАЗВОД И ДЕВИЧЬЯ ФАМИЛИЯ» [16+]
4.50 Д/с «Эффект Матроны» [16+]

Пятый канал

5.00, 5.10, 5.35, 6.00, 6.30, 7.00, 7.40, 8.15, 8.45, 9.25, 10.05 Т/с «ДЕТЕКТИВЫ» [16+]
10.45, 11.35, 12.20, 13.05, 13.55, 14.40, 15.25, 16.15, 17.00, 17.45, 18.35, 19.20, 20.05, 20.55, 21.40, 22.25, 23.05 Т/с «СЛЕД» [16+]
0.00 Известия. Главное [0+]
0.55, 1.50, 2.25, 3.10, 3.50, 4.30 Т/с «СПЕЦЫ» [16+]

Ветта г. Пермь

8.00 Мультфильмы [6+]
10.00 «Все-все-все за неделю» [16+]
10.30, 11.30, 15.35, 18.15 «Специальный репортаж» [16+]
10.40, 16.20, 17.30, 23.10 «Хорошие люди» [16+]
10.45, 16.25, 21.40 «Научиться лечиться» [16+]
11.00, 16.40, 19.05, 22.40 «Цена вопроса» [16+]
11.20, 21.30, 0.50 «Здоровые дети» [16+]
11.25, 17.40, 20.25, 23.15 «Здоровья для» [16+]
11.45, 15.50, 19.30, 22.10, 0.40 «Эх, дороги!» [16+]
11.55, 16.00, 19.40, 22.20, 0.20 «Лобби-холл» [16+]
12.15 «# Сториз» [16+]
12.45, 17.50, 21.15 «Чтоб я так жил» [6+]
12.55, 17.05, 20.30 «Свободное время» [16+]
13.00 «Телесериал «Орлова и Александров» [16+]
15.00, 20.00, 0.00 «Дополнительное время» [16+]
15.20, 18.30, 20.45 «Краев не видишь?» [16+]
17.00 «Переводчик» [16+]
17.10, 18.50, 21.55 «Из зала сюда» [16+]
17.45, 19.25, 21.25, 23.00 «Экология пространства» [16+]
18.00, 20.20, 21.35, 0.55 «Книжная полка» [16+]
18.05, 21.05 «На самом деле» [16+]
20.35 «В Гармонии с ВЕТТой» [16+]
21.00 «Правила денег» [16+]
23.05 «Ворчун» [16+]
23.20 Д/Ф «Душа России» [16+]
1.00 «Легкого сна» [0+]

Культура

6.30 Библейский сюжет [0+]
7.05 М/ф «Снежная королева» [0+]
8.10 Х/ф «ВО ВЛАСТИ ЗОЛОТА» [0+]
9.50 Телескоп [0+]
10.15 Д/с «Передвижники» [0+]
10.45 Х/ф «НА ПОДМОСТКАХ СЦЕНЫ» [0+]
12.10 «Больше, чем любовь» [0+]
12.50 Д/ф «Дикая природа островов Индонезии» [0+]
13.45 Гала-концерт к 100-летию Капеллы России им. А.А. Юрлова [0+]
15.15 Д/ф «Хакасия. По следам следов наскальных» [0+]
16.00 Мой серебряный шар [0+]
16.45 Х/ф «К КОМУ ЗАЛЕТЕЛ ПЕВЧИЙ КЕНАР» [0+]
18.20 Д/с «Предки наших предков» [0+]
19.00 «Линия жизни» [0+]
19.55 Х/ф «ЗИМНИЙ ВЕЧЕР В ГАГРАХ» [12+]
21.20 Закрытие XVI Международного конкурса им. П.И. Чайковского. Гала- концерт лауреатов. Трансляция из концертного зала «Зарядье» [0+]
0.55 с Кириллом Разлоговым. [16+]
2.45 М/ф «Праздник» [0+]

Звезда

6.15 Т/с «ГОСУДАРСТВЕННАЯ ГРАНИЦА» [12+]
9.00, 13.00, 18.00 Новости дня [0+]
9.15 «Легенды цирка с Эдгардом Запашным» [6+]
9.45 «Последний день» [12+]
10.30 «Не факт!» [6+]
11.05 Д/с «Улика из прошлого» [16+]
11.55 Д/с «Загадки века с Сергеем Медведевым» [12+]
13.15 Д/с «Секретная папка» [12+]
14.05 Х/ф «ГОСУДАРСТВЕННЫЙ ПРЕСТУПНИК» [0+]
После упорных поисков работникам органов безопасности удается найти и обезвредить опасного государственного преступника, повинного в гибели сотен людей в годы Великой Отечественной войны.
16.00 Х/ф «СИЦИЛИАНСКАЯ ЗАЩИТА» [0+]
18.25 Т/с «ГЕТЕРЫ МАЙОРА СОКОЛОВА» [16+]
2.50 Х/ф «ДОЖИТЬ ДО РАССВЕТА» [0+]
4.05 Д/с «Подарите мне аэроплан!» [12+]
5.00 Д/с «Москва фронту» [12+]

Матч ТВ

8.00, 17.05, 20.00, 22.40 [12+]
8.20 Д/с «Вся правда про...» [12+]
8.50, 13.00 Футбол. Кубок Америки. 1/4 финала. Трансляция из Бразилии [0+]
10.50 Волейбол. Россия - Аргентина. Лига наций. Мужчины. Прямая трансляция из Австралии [0+]
12.55, 16.30, 17.25, 19.00, 20.20, 23.00 Новости [0+]
15.00 Формула-1. Гран-при Австрии. Свободная практика. Прямая трансляция [0+]
16.00 «Гран-при» с Алексеем Поповым» [12+]
16.35 Смешанные единоборства. Афиша [16+]
17.30, 19.05, 22.10, 1.55 Все на Матч! [0+]
17.55 Формула-1. Гран-при Австрии. Квалификация. Прямая трансляция [0+]
20.25 Профессиональный бокс. С. Максвелл - С. Седири. Бой за титул WBO European в первом полусреднем весе. С. Боузн - Д. Маккорри. Трансляция из Великобритании [16+]
23.05 Все на футбол! [0+]
23.55 Футбол. Кубок Америки. 1/4 финала. Прямая трансляция из Бразилии [0+]
2.30 «Кибератлетика» [16+]
3.00 Х/ф «ПАЗМАНСКИЙ ДЬЯВОЛ» [16+]
5.10 Профессиональный бокс. М. Пакьяо - Э. Бронер. Бой за титул чемпиона мира по версии WBA в полусреднем весе. Трансляция из США [16+]
7.20 «Команда мечты» [12+]
7.50 Волейбол. Россия - Китай. Лига наций. Мужчины. Прямая трансляция из Австралии [0+]

РЕН ТВ

7.00, 18.20, 5.00 «Территория заблуждений» с Игорем Прокопенко [16+]
8.00 М/ф «Аисты» [0+]
9.30 М/ф «Монстры против пришельцев» [12+]
11.15 «Минтранс» [16+]
12.15 «Самая полезная программа» [16+]
13.15 «Военная тайна» с Игорем Прокопенко [16+]
20.20 Засекреченные списки [16+]
22.30 Х/ф «ВЛАСТЕЛИН КОЛЕЦ: БРАТСТВО КОЛЬЦА» [12+]
2.00 Х/ф«ВЛАСТЕЛИН КОЛЕЦ: ДВЕ КРЕПОСТИ» [12+]

Карусель

4.00 М/с «В мире малышей» [0+]
5.50 М/с «Аркадий Паровозов спешит на помощь!» [0+]
5.55, 6.30 «Чик-зарядка» [0+]
6.00 «С добрым утром, малыши!» [0+]
6.40 М/с «Суперкрылья. Миссия выполнима» [0+]
7.20 М/с «Летающие звери». «Малыши и летающие звери» [0+]
8.00 «Еда на ура!» [0+]
8.20 М/с «Диколесье» [0+]
8.45 М/с «Лунтик и его друзья» [0+]
9.45 «ТриО!» [0+]
10.00 М/с «Царевны» [0+]
11.30 «Большие праздники» [0+]
12.00 М/с «Казупс!» [0+]
13.10 М/с «Смешарики. Спорт» [0+]
14.00 «Ералаш» [0+]
15.00 М/с «Жила-была царевна» [0+]
16.00 М/с «Приключения Барби в доме мечты» [0+]
16.50 М/с «Ми-Ми-Мишки» [0+]
19.20 М/с «Пластилинки» [0+]
19.30 Спокойной ночи, малыши! [0+]
19.45 М/с «Три кота» [0+]
21.30 М/с «Черепашки-ниндзя» [0+]
22.40 М/с «Инспектор Гаджет» [0+]
23.50 М/с «Говорящий Том и Друзья» [0+]
1.10 М/с «Чуддики» [0+]
1.30 «Лентяево» [0+]
1.50 М/с «Моланг» [0+]
3.05 М/с «Смешарики» [0+]

Че

6.00 М/ф «Мультфильмы» [0+]
6.35 Д/с «1812» [12+]
10.40 Х/ф «СЕРДЦА ТРЕХ» [12+]
16.00 Х/ф «ЭЙС ВЕНТУРА: ДЕТЕКТИВ ПО РОЗЫСКУ ДОМАШНИХ ЖИВОТНЫХ» [12+]
17.45 Х/ф «ЭЙС ВЕНТУРА: ЗОВ ПРИРОДЫ» [12+]
19.40 «Улётное видео» [16+]
23.00 «+100500» [18+]
23.30 Т/с«СМЕРТЕЛЬНОЕ ОРУЖИЕ» [12+]
3.40 Х/ф «МОШЕННИКИ» [16+]
5.05 «Улетное видео» [16+]
5.45 Т/с «ВОСЬМИДЕСЯТЫЕ» [16+]

ВОСКРЕСЕНЬЕ, 30 ИЮНЯ

Первый канал

5.35, 6.10 Х/ф «ЕВДОКИЯ» [0+]
6.00, 10.00 Новости [0+]
7.40 «Часовой» [12+]
8.10 «Здоровье» [16+]
9.20 «Непутевые заметки» [12+]
10.10 «Жизнь других» [12+]
11.10 «Видели видео?» [6+]
12.00 Новости с субтитрами
12.15 «Живая жизнь» [12+]
15.15 «Легенды «Ретро FM» [12+]
17.50 «Семейные тайны» с Тимуром Еремеевым» [16+]
19.25 «Лучше всех!» [0+]
21.00 «Толстой. Воскресенье» [0+]
22.30 Что? Где? Когда? [0+]
23.45 Т/с «ЯРМАРКА ТЩЕСЛАВИЯ» [16+]
1.35 На самом деле [16+]
2.25 «Модный приговор» [6+]
3.10 «Мужское / Женское» [16+]
3.55 «Давай поженимся!» [16+]

НТВ

4.55 Ты не поверишь! [16+]
6.00 «Центральное телевидение» [16+]
8.00, 10.00, 16.00 Сегодня [0+]
8.20 «У нас выигрывают!» [12+]
10.20 Первая передача [16+]
10.55 Чудо техники [12+]
11.55 Дачный ответ [0+]
13.00 «НашПотребНадзор» [16+]
14.00 Поедем, поедим! [0+]
15.00 Своя игра [0+]
16.20 Следствие вели.. [16+]
18.00 Новые русские сенсации [16+]
19.00 Итоги недели [0+]
20.10 Х/ф «ОТПУСК ПО РАНЕНИЮ» [16+]
0.00 Х/ф «КАЛИНА КРАСНАЯ» [12+]
2.15 «Магия» [12+]
3.55 Т/с Подозреваются все [16+]
4.20 Т/с «АДВОКАТ» [16+]

Россия 1 Пермь

4.25 Т/с «СВАТЫ» [12+]
7.30 «Смехопанорама» [0+]
8.00 Утренняя почта [0+]
8.40 Местное время. Воскресенье [0+]
9.20 «Когда все дома с Тимуром Кизяковым» [0+]
10.10 Сто к одному [0+]
11.00 Вести [0+]
11.20 Смеяться разрешается [0+]
12.40 Т/с «ЧУЖОЕ СЧАСТЬЕ» [12+]
20.00 Вести недели [0+]
22.00 Москва. Кремль. Путин [0+]
22.40 «Воскресный вечер с Владимиром Соловьёвым» [12+]
0.30 «Действующие лица с Наилей Аскер-заде» [12+]
1.25 Х/ф «ПРИГОВОР ИДЕАЛЬНОЙ ПАРЫ» [12+]

СТС

6.00 Ералаш [0+]
6.25 М/с «Приключения Кота в сапогах» [0+]
7.15 М/с «Спирит. Дух свободы» [0+]
7.40 М/с «Три кота» [0+]
8.05 М/с «Царевны» [0+]
8.30 «Шоу «Уральских пельменей» [16+]
9.00 «Детский КВН» [6+]
9.45 «Дело было вечером» [16+]
10.45 Х/ф «НОВЫЙ ЧЕЛОВЕК-ПАУК» [12+]
13.25 Х/ф «НОВЫЙ ЧЕЛОВЕК-ПАУК: ВЫСОКОЕ НАПРЯЖЕНИЕ» [12+]
16.15 Х/ф «ЧЕЛОВЕК-ПАУК: ВОЗВРАЩЕНИЕ ДОМОЙ» [16+]
18.55 М/ф «Фердинанд» [0+]
21.00 Х/ф «ПРЕДЛОЖЕНИЕ» [16+]
23.15 «Слава Богу, ты пришел!» [18+]
0.15 Х/ф «ДЮПЛЕКС» [12+]
1.55 Х/ф «ПЛАН Б» [16+]
3.30 Т/с «МАМОЧКИ» [16+]
5.10 «6 кадров» [16+]

ТНТ

7.00, 7.30, 8.00, 8.30 «ТНТ. Gold» [16+]
9.00 Дом-2. Lite [16+]
10.00 Дом-2. Остров любви [16+]
11.00 Перезагрузка [16+]
12.00 Большой завтрак [16+]
12.30 Х/ф «РОСОМАХА: БЕССМЕРТНЫЙ» [16+]
15.00, 15.50, 16.55, 17.50, 19.00, 19.30 Комеди Клаб [16+]
20.30 «Школа экстрасенсов» [16+]
22.05 «Stand Up» [16+]
23.00 Дом-2. Город любви [16+]
0.05 Дом-2. После заката [16+]
1.10 «Такое кино!» [16+]
1.45 ТНТ Music [16+]
2.15, 3.05, 3.55, 4.45 Открытый микрофон [16+]
5.40, 6.05, 6.30 ТНТ. Best [16+]

Домашний

6.30 «Удачная покупка» [16+]
6.40 «6 кадров» [16+]
7.55 Х/ф «КАРНАВАЛ» [16+]
10.55 Х/ф «ЖЕНА ПО ОБМЕНУ» [16+]
14.40 Х/ф «КУРОРТНЫЙ РОМАН» [16+]
19.00 Х/ф «КУРОРТНЫЙ РОМАН-2» [16+]
23.30 Х/ф «САКВОЯЖ СО СВЕТЛЫМ БУДУЩИМ» [16+]

3.10 Д/с «Эффект Матроны» [16+]

Пятый канал

5.00, 6.10, 7.00, 9.00 Д/с «Моя правда» [16+]
8.00 Светская хроника[16+]
10.00, 10.55, 11.50, 12.40, 13.35, 14.30, 15.30, 16.30, 17.25, 18.25, 19.25, 20.25, 21.20, 22.20, 23.15, 0.10, 1.05, 2.00 Т/с «ГЛУХАРЬ» [16+]
2.45 Х/ф «ТИХАЯ ЗАСТАВА» [16+]

4.05 «Большая разница»[16+]

Ветта г. Пермь

8.00 Мультфильмы [6+]
10.00 «Воскресная проповедь» [16+]
10.05 «Дачные истории» [16+]
10.20, 17.15, 21.05, 0.00 «Дополнительное время» [16+]
10.40, 16.55, 18.05, 19.15, 21.50, 0.50 «Хорошие люди» [16+]
10.45, 15.05, 17.00, 23.25 «Чтоб я так жил» [6+]
10.55, 17.40, 20.40, 22.40 «# Сториз» [16+]
11.25 «Ворчун» [16+]
11.30, 16.20 «В Коридорах власти» [16+]
11.45, 15.50, 19.30, 22.10, 0.40 «Эх, дороги!» [16+]
11.55, 16.00, 19.40, 22.20, 0.20 «Лобби-холл» [16+]
12.15, 20.00 «Цена вопроса» [16+]
12.35 «Бизнес-ментор» [16+]
13.00 «Телесериал «Орлова и Александров» [16+]
15.00, 20.35, 23.00 «Здоровые дети» [16+]
15.15, 16.40, 18.20, 21.55, 23.10 «Краев не видишь?» [16+]
15.30 «Правила денег» [16+]
15.35 «В Гармонии с ВЕТТой» [16+]
16.35, 18.15 «Экология пространства» [16+]
17.10, 23.05 «Книжная полка» [16+]
17.35, 19.20, 21.45 «Здоровья для» [16+]
18.35, 21.25 «Из зала сюда» [16+]
18.50, 23.50 «На самом деле» [16+]
19.00 «Специальный репортаж» [16+]
19.25 «Переводчик» [16+]
20.20, 23.35 «Научиться лечиться» [16+]
1.00 «Легкого сна» [0+]

Культура

6.30 Человек перед Богом [0+]
7.00 М/ф «Царевна-лягушка». «Чиполлино» [0+]
8.25 Х/ф «ЗИМНИЙ ВЕЧЕР В ГАГРАХ» [12+]
9.50 «Обыкновенный концерт с Эдуардом Эфировым» [0+]
10.20 Х/ф «МЕРТВЫЕ ДУШИ» [12+]
12.00 Д/ф «Алексей Грибов. Великолепная простота» [0+]
12.40, 17.10 Д/с «Первые в мире» [0+]
12.55 «Письма из провинции» [0+]
13.25, 1.00 Д/с «Страна птиц» [0+]
14.10 Д/ф «Дневник лейтенанта Мелетина» [0+]
14.55 Х/ф «ПУТЬ ДРАКОНА» [16+]
16.30 Картина мира с Михаилом Ковальчуком [0+]
17.25 Д/с «Пешком...» [0+]
17.50 Д/ф «Агриппина Ваганова» [0+]
18.35 «Романтика романса» [0+]
19.30 Новости культуры [0+]
20.10 Х/ф «ОН, ОНА И ДЕТИ» [0+]
21.25 Д/ф «Виталий Соломин. Свой круг на земле...» [0+]
22.05 Х/ф «СКРИПАЧ НА КРЫШЕ» [0+]
1.40 «Искатели» [0+]
2.25 М/ф «Большой подземный бал». «Великолепный Гоша» [0+]

Звезда

5.20 Х/ф «ВСАДНИК БЕЗ ГОЛОВЫ» [0+]
7.10 Х/ф «ТРЕВОЖНЫЙ ВЫЛЕТ» [12+]
9.00 Новости дня [0+]
9.15 «Военная приёмка» [6+]
10.50 «Код доступа» [12+]
11.40 «Не факт!» [6+]
12.05 Х/ф «ТРЕВОЖНЫЙ МЕСЯЦ ВЕРЕСЕНЬ» [12+]

14.00 Д/с «Диверсанты» [16+]
18.00 Главное с Ольгой Беловой [0+]
19.25 Д/с «Легенды советского сыска» [16+]
23.45 Х/ф «К ЧЕРНОМУ МОРЮ» [0+]
1.15 Х/ф «НЕ БОЙСЯ, Я С ТОБОЙ» [12+]
3.50 Х/ф «МИХАЙЛО ЛОМОНОСОВ» [0+]
5.30 Д/с «Хроника победы» [12+]

Матч ТВ

8.00 Волейбол. Россия - Китай. Лига наций. Мужчины. Прямая трансляция из Австралии [0+]
9.55 Д/с «Вся правда про...» [12+]
10.25 Х/ф «ИЗО ВСЕХ СИЛ» [16+]
12.05, 14.10, 20.15, 23.10 Новости [0+]
12.10 Футбол. Кубок Америки. 1/4 финала. Трансляция из Бразилии [0+]
14.15, 1.15 Все на Матч! [0+]
15.10, 20.20 [12+]
15.30 Футбол. «Краснодар» - «Ростов». Кубок Париматч Премьер. Прямая трансляция из Австрии [0+]
18.00 Формула-1. Гран-при Австрии. Прямая трансляция [0+]
20.40 Футбол. «Спартак» (Москва) - ЦСКА. Кубок Париматч Премьер. Прямая трансляция из Австрии [0+]
23.15 Баскетбол. Россия - Белоруссия. Чемпионат Европы. Женщины. Трансляция из Сербии [0+]
2.00 Х/ф «БОРГ/МАКИНРОЙ» [16+]
3.55 Д/ф «Также известен, как Кассиус Клэй» [16+]
5.30 Формула-1. Гран-при Австрии [0+]

РЕН ТВ

7.00 «Территория заблуждений» с Игорем Прокопенко [16+]
7.40 Х/ф «ВЛАСТЕЛИН КОЛЕЦ: БРАТСТВО КОЛЬЦА» [12+]
11.00 Х/ф «ВЛАСТЕЛИН КОЛЕЦ: ДВЕ КРЕПОСТИ» [12+]
Продолжение истории про хоббитов, которым поручено уничтожить Кольцо Власти. Братство кольца распалось на три части после того, как Гэндальф сорвался в бездну, а Боромир был убит орками. Тем временем Фродо и Сэм продолжают свой путь в Мордор. Заметив, что их преследует Голлум, ночью им удается захватить его в плен. Голлум, мечтающий во что бы то ни стало вернуть себе Кольцо, уже не раз проникал в Мордор, и хоббиты заставляют Голлума провести их туда тайными тропами.
14.15 Т/с «ИГРА ПРЕСТОЛОВ» [16+]
1.00 Добров в эфире [16+]
2.00 «Соль» [16+]
3.50 «Военная тайна» с Игорем Прокопенко [16+]

Карусель

4.00 М/с «Смурфики» [0+]
5.50 М/с «Аркадий Паровозов спешит на помощь!» [0+]
5.55, 6.30 «Чик-зарядка» [0+]
6.00 «С добрым утром, малыши!» [0+]
6.40 М/с «Суперкрылья. Миссия выполнима» [0+]
7.20 М/с «Домики» [0+]
8.00 «Высокая кухня» [0+]
8.20 М/с «Диколесье» [0+]
8.45 М/с «Бобр добр» [0+]
9.45 «Мастерская «Умелые ручки» [0+]
10.00 М/с «Маша и Медведь» [0+]
11.30 «Крутой ребёнок» [0+]
12.00 М/с «Казупс!» [0+]
13.10 М/с «Три кота» [0+]
14.00 «Ералаш» [0+]
14.50 М/с «Меня зовут Не-Не» [0+]
15.50, 3.05 М/с «Смешарики» [0+]
18.25 М/с «Оранжевая корова» [0+]
19.20 М/с «Пластилинки» [0+]
19.30 Спокойной ночи, малыши! [0+]
19.45 М/с «Ми-Ми-Мишки» [0+]
21.30 М/с «Черепашки-ниндзя» [0+]
22.40 М/с «Инспектор Гаджет» [0+]
23.50 М/с «Говорящий Том и Друзья» [0+]
1.10 М/с «Чуддики» [0+]
1.30 «Лентяево» [0+]
1.50 М/с «Моланг» [0+]

Че

6.00 Т/с «ВОСЬМИДЕСЯТЫЕ» [16+]
22.00 «Улётное видео» [16+]
23.00 «+100500» [18+]
23.30 «Рюкзак» [16+]
0.30 Т/с «СМЕРТЕЛЬНОЕ ОРУЖИЕ» [12+]
Главный герой был уверен, что помогает окружающим вплоть до того дня, как он нашёл свою жену и дочь мёртвыми на полу. После случившейся трагедии он просто не смог продолжать жить в своём родном городе. Вскоре он переехал в Лос-Анджелес, где тоже устроился полицейским. Он был уверен, что работа в мегаполисе ничем не отличается, пока не встретился со своим новым напарником. Это был престарелый чернокожий коп, недавно переживший инфаркт. На его лице можно было прочитать безразличие и желание покоя, но он никогда не говорил об этом...
4.30 М/ф «Мультфильмы» [0+]

В этом номере 2133 объявлений

№ 24 (1084), среда 19 июня 2019 г.

ЧАСТНЫЕ ОБЪЯВЛЕНИЯ

приём объявлений 222-68
8-922-3122-226

реклама

Потолки эконом

Каждый 5-й м² в ПОДАРОК!

ГАРДИНА в подарок при заказе от 20 м²

10% ПЕНСИОНЕРАМ СКИДКА

НАТЯЖНЫЕ ПОТОЛКИ в каждый дом!

Предъявителю купона и только до 15 июля

Заказывай на сайте или по телефону:
8(922)353-00-70
ЭКОНОМПОТОЛКИ.РФ
Промышленная, 3/1

ПАМЯТНИКИ

ГРАНИТ, МРАМОР

В наличии более 400 видов различных размеров, форм, цветовых гамм

Короткие сроки.
Доставка до г. Чайковского бесплатно.
Установка. Гарантия качества.
mramor-ceh.ru

• г. Воткинск, ул. Гагарина, 200, т. 8 (34145) 5-31-36
• г. Чайковский, ул. Декабристов, 2 (ост. «Заря-1»), т. 8-909-727-0037

реклама

реклама

ООО «Куединский мясокомбинат»

КУЕДИНСКИЙ МЯСОКОМБИНАТ

Свинина на кости мясо грудное

258 руб./кг
238 руб./кг

Вкусно и по карману

Акция действует с 19.06 по 25.06 в фирменных магазинах по адресам:

• Приморский б-р, 63 • Вокзальная, 27 • Промышленная, 8/1

КАРТРИДЖ+

Заправляй, ремонтируй, покупай!

АКЦИЯ!

Весь июнь при покупке любых чернил скидка на фотобумагу -10%

ул. Мира, 19

8-922-322-55-01, 49-775

реклама

ВАШ ПАРТНЁР В РЕКЛАМЕ: 37-500

ЧАСТНЫЙ ИНТЕРЕС
ГАЗЕТА, ПРИНОСЯЩАЯ УДАЧУ

ОБЛАКА
СТУДИЯ НАТЯЖНЫХ ПОТОЛКОВ

• Потолки ПВХ, тканевые
• Быстрый и чистый монтаж
• Ремонт и помощь при затопе

uds

ул. Промышленная, 13, 1 эт. Акварель торговый комплекс
т.: 4-989-4, 8-922-244-64-80 www.oblaka59.ru

реклама

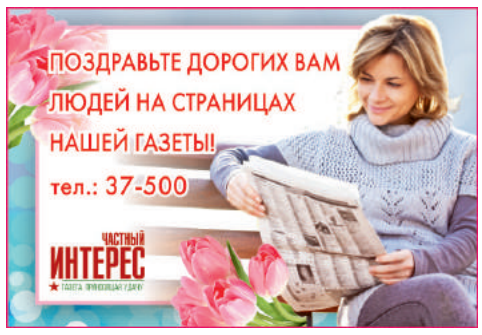

ЭТИМ ЛЕТОМ ВСЁ БУДЕТ РОВНО

АКРОПОЛЬ НАТЯЖНЫЕ ПОТОЛКИ

РАСПРОДАЖА ПОТОЛКОВ ИЗ ЦВЕТНОЙ ПЛЕНКИ

тел.: 4-73-40, 8 922 306 07 06, VK.COM/AKROPOL59

ул. Ленина, 44, м-н «Ванные комнаты»

реклама

Доставка воды в дом и офис

9-19 ежедневно

120 рублей

аква

+7 (922) 246-8000

ВАША РЕКЛАМА ПО ПОЧТОВЫМ ЯЩИКАМ
доставим листовки, буклеты, каталоги

Минимальная цена контакта 50 копеек
Гарантия 100%
Доставка за 48 часов
Опыт работы более 8 лет
Охват 30 000 почтовых ящиков
Фотоотчет

Служба доставки: 8(34241) 22-311, 8-922-3000-432

МЕЖРЕГИОНАЛЬНЫЙ ЦЕНТР КОМПЛЕКТАЦИИ

МЦК

mck@mck2017.ru
8 (34241) 2-01-33, 6-75-60
г. Чайковский, Декабристов, 23, корп. 12, офис №2 (тер. «Точмаш»)

ЭлектроМагазин

8(34241) 462-33, 4-62-43
ул. Промышленная, 10, корп. 9 (напротив Паспортного стола)

ЭЛЕКТРОМОНТАЖНЫЕ РАБОТЫ ПОД КЛЮЧ

в домах, офисах, производственных помещениях и др.,

сборка эл.щитов
уличное освещение
установка линий электропередач

реклама

1-2-3-комнатные ГОТОВЫЕ квартиры

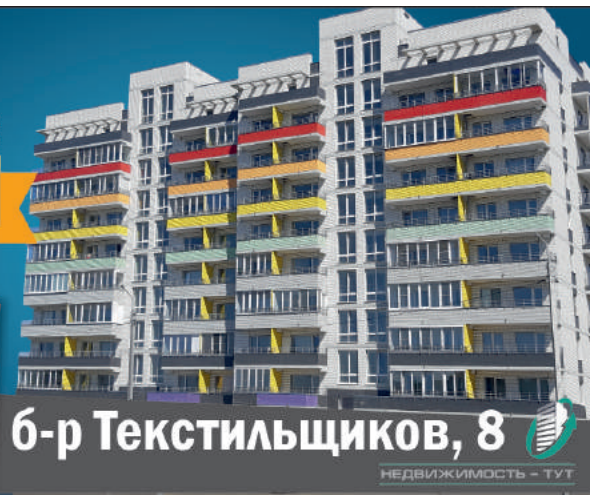

отдел продаж
4-91-51
спец18.рф

б-р Текстильщиков, 8

НЕДВИЖИМОСТЬ – ТУТ

реклама

ТОРГОВАЯ ГРУППА ИЖТРЕЙДИНГ

EUROSPAR — ул. Промышленная, 13

ИЖТРЕЙДИНГ — ул. Ленина, 87 и ул. Промышленная, 11

ТРИ БАНАНА — ул. Декабристов, 4а и ул. Шлюзовая, 1

НЕДЕЛЯ УДАЧНЫХ ПОКУПОК

С 20 по 26 июня 2019 г.

Мороженое Село Зеленое
Пломбир мдж 18% 90 г
- шоколадный;
- ванильный
Милком

~~49.89~~ 39.90

Свинина тушеная 325 г
Восточный

~~129.90~~ 99.90

Шашлык из курицы Любительский п/ф 1 кг
Собственное производство

~~179.90~~ 169.90

Салфетки влажные SMART детские 100 шт
ТОЛЬКО У НАС

~~64.99~~ 49.99

Цены указаны в рублях с учётом всех скидок. Количество товара ограничено. При отсутствии товара данный товар автоматически исключается из Акции. Изображения товаров могут незначительно отличаться. Информацию об Акции, организаторе, порядке её проведения можно получить в магазинах «Ижтрейдинг», «Три банана», «EUROSPAR», «Миндаль». Указанные в данной рекламе сведения носят информационный характер и не являются публичной офертой.

реклама

ЧАСТНЫЙ ИНТЕРЕС
★ ГАЗЕТА, ПРИНОСЯЩАЯ УДАЧУ

УВАЖАЕМЫЕ ЧИТАТЕЛИ, ПОДАТЕЛИ БЕСПЛАТНЫХ ОБЪЯВЛЕНИЙ, ОБРАЩАЕМ ВАШЕ ВНИМАНИЕ, ЧТО ПОДАТЬ ОБЪЯВЛЕНИЕ НА КУПОНАХ ТЕПЕРЬ МОЖНО БУДЕТ ТОЛЬКО В РЕДАКЦИИ ПО АДРЕСУ:

ул. Мира, 1а

Если ваше объявление не вышло, позвоните нам: 8 (34241) 222-68, 8-922-3122-226

КВАРТИРЫ

1.1 МЕНЯЮ

1-КОМНАТНЫЕ

1 хр. по Декабристов, 7, 30 кв. м, 3/5 эт., без ремонта, з/балкон - на 1-комн. кв. на 1 эт., с ремонтом, с нашей доплатой. Т. 8-922-6497-785

1 хр. по Мира, 19, 30 кв. м, 1/4 эт., ремонт, переплан., пл. окна, натяж. потолки, свободна - на 1 хр. на Уральской или продам. Т. 8-922-6497-785

1-комн. кв. - на квартиру в г. Пермь. Т. 8-922-3379-010

1-комн. кв. на Заре, 41 кв. м, в строящ. доме, срок сдачи нач. 2019 г. - на кв. с вашей доплатой. Т. 8-922-3448-844

2-комн. кв. в п. Марковский, 64,1 кв. м, 2 эт., хор. ремонт, 2 з/лоджии - на 1-комн. кв. в д. Марково или на Основном. Т. 9-55-25, 8-922-3328-825

2-комн. кв. в п. Новый, ул. Строителей, 2, 38,9 кв. м, кухня 5 кв. м, косм. ремонт, с/у раздел., з/лоджия - на дом в с. Фоки по ул. Подгорная (или на близ. улице). Т. 8-922-3190-900

2-комн. кв. на Заре, 55 кв. м, в строящ. доме, срок сдачи нач. 2019 г. - на кв. с вашей доплатой. Т. 8-922-3448-844

2-комн. кв. по Гагарина, 28 - на 3-комн. кв. Т. 8-922-3321-004

2-комн. кв. по Советской, 12, 47,8 кв. м, кухня 7,3 кв. м, 1/9 эт., треб. косм. ремонт ст/пакеты (вых. на улицу), пол - линолеум, нат. потолок, бол. з/лоджия 5,2 кв. м, меб. и быт. тех. по договор., в подъезде чисто (ремонт, замен. окна), докум. в порядке, 1 собств., в шаг. доступ.: остановка, поликлиника, д/с, школы, м-н, Сбербанк, спорткомплекс - на 3-4-комн. кв. с нашей доплатой или продам. Т. 8-922-3190-900

3-КОМНАТНЫЕ

3 УП в п. Марковский, 11, 73 кв. м, 5/5 эт., нов. ж/дверь, 2 лоджии, в обычном сост., рассм. обмен на 2-3 хр. в городе. Т. 8-922-2439-469

3 УП в п. Марковском, 11, 72 кв. м, 5/5 эт. - на 2 хр. в городе. Т. 8-922-2439-469

3 УП в п. Марковском, 11, 72 кв. м, 5/5 эт., в хор. сост., 2 лоджии, бол. кухня, 2 собствен., 1,40 млн руб. - на 2 хр. в городе, кроме Уральской, СРОЧНО! Или продам и куплю. Т. 8-922-2439-469

3 УП по пр. Победы, 26, 54,1 кв. м, 1/9 эт. (высоко), хор. сост., пл. з/лоджия, пл. окна, м/к двери помен., с/у изолир. - на 2 хр. или 1 УП в Завокзальном, на Основном или на Заре с вашей доплатой. Т. 8-922-6497-785

3 хр. по Гагарина, 15, 59 кв. м, 4/5 эт., окна помен., натяж. потолки, хор. сост. - на жил. дом на Уральской или Завьялово, доплата с моей стороны. Т. 8-906-8884-774

3-комн. кв. в г. Надым - на 3 УП в г. Чайковском. Т. 8-922-4590-025

3-комн. кв. в с. Б. Букор - на 1-комн. кв. или м/с в Чайковском. Т. 8-922-3579-540

3-комн. кв. в с. Б. Букор, 86 кв. м - на 1-комн. кв. или м/с, рассм. варианты. Т. 8-922-3043-819, 8-922-3048-506

3-комн. кв. на Уральской, 54 кв. м, 5/5 эт. - на 1-комн. кв. не выше 3 эт., с вашей доплатой. Т. 8-922-3263-284

3-комн. кв. на Уральской, 61,7 кв. м, 4 эт., ремонт, меб. - на 1-2-комн. кв. с доплатой. Т. 8-922-3192-227

3-комн. кв. по Кабалевского, 38, 60 кв. м, 2/5 эт., окна вых. на две стор., без балкона, пл. трубы, счётчики, кладовка - на 1-комн. кв. с доплатой или продам, 2 млн руб. Т. 8-921-5804-702

4-КОМНАТНЫЕ

4 УП в п. Новом, 24, 87 кв. м, 1/5 эт., в хор. сост. - на кв. или дом или продам, рассм. все предложения. Т. 8-922-6497-785

2-КОМНАТНЫЕ

2 УП в п. Марковский, д. 3, 60 кв. м, 2/5 эт., ремонт, 2 з/балкона - на 1 УП в п. Марковский, на 1 хр. в городе или продадим. Т. 8-922-6497-785

2 УП по Камскому пер., 3, 48,5 кв. м, 1/9 эт., новостройка, ремонт, ламинат, нат. потолки, з/лоджия - на 1 УП на Уральской, на Основном или в Завокзальном р-не с вашей доплатой. Т. 8-922-6497-785

2 УП по Советской, 34, 48 кв. м, 7/9 эт., хор. сост., з/лоджия - на 1 хр. на Уральской. Т. 8-922-6497-785

2 хр. в п. Новом, 1, 41 кв. м, 1/5 эт., комн. изолир., без балкона, ремонт, пл. окна, плитка в ванной - на 2 УП в п. Новом, с нашей доплатой или продам. Т. 8-922-6497-785

2 хр. по Декабристов, 9, 48 кв. м, 5/5 эт., комн. изолир., в хор. сост. - на 1-комн. кв. или м/с на Заре + доплата. Т. 8-906-8884-774

2 хр. по Шлюзовой, 9, 5/5 эт., хор. сост. - на 3-комн. кв., не менее 60 кв. м, с нашей доплатой. Т. 8-922-2439-469

4 УП по б-ру Текстильщиков, 19, 66 кв. м, 1/9 эт. - на м/с на Заре с вашей доплатой. Или продам и куплю. Т. 8-906-8884-774

4 хр. по Декабристов, 3/1, 62 кв. м, 4/5 эт., треб. ремонта - на на 2 хр. на Заре, 1-2 эт. или продам, 2,1 млн руб., торг. Т. 8-922-6497-785

4-комн. кв. по Азина, 23,103 кв. м, 4/9 эт., нем. застр., светлая, тёплая, хор. сост. - на 2-комн. кв. в р-не Азина или Советской, с вашей доплатой или продам. Т. 8-909-7273-317, 8-922-6443-158

КГТ И МАЛОСЕМЕЙКИ

Две КГТ по Кабалевского, 26, 4/5 эт., кирпич. дом, одна - 13 кв. м, вторая - 24 кв. м, с ремонтом - на 2 хр. на Основном, 3-эт. дома не рассм. Т. 8-922-2439-469

Две м/с 22,1 кв. м и 21,2 кв. м - на 2-комн. кв. или 3-комн. кв. на 1 эт., рассм. все варианты, возм. в п. Новый, г. Воткинск, г. Чайковский, или продам. Т. 8-922-3572-215

КГТ 12.7 кв. м, по Кабалевского, 4 эт., солн. сторона, пл. окно, хорошая новая входная дверь, чистая, теплая, сделан ремонт, пл. трубы, санузел в кафеле, душ и дом в д. Марково, 10 соток земли, есть домовая книга, прописка, будут проводить газ в след. году - на 1-2-комн. кв., м/с, КГТ (с доплатой) в Ижевске, кроме 1 этажа, рассм. все варианты. Т. 8-922-3053-012, 8-922-6456-172

КГТ по Кабалевского, 24, 13 кв. м, 2/5 эт. - на 1-комн. кв. Т. 8-922-3068-399

КГТ по Кабалевского, 30, 13 кв. м, 4/5 эт., с/у в кв. - на 1хр. с доплатой или продам, 570 тыс. руб. Т. 8-922-6497-785

КГТ по Ленина, 81, 18 кв. м, 3/5 эт., с/у на 2 хоз. - на 1 хр. с нашей доплатой. Т. 8-922-6497-785

КГТ по Ленина, 81, 20 кв. м, 3 эт., уютная, светлая, чистая, с/у, ванна, окно вых. на Каму - на м/с или 1-2-комн. кв. на Основном с нашей доплатой (деньги, зем. уч.). Т. 8-922-3202-837

ККТ в г. Перми, Мотовилихинский р-н, ул. Индустриализации, 14, 17 кв. м, 4 эт., отл. сост., ремонт в секции, места общ. польз. на 4 хоз., с меб., не треб. влож., 780 тыс. руб. или меняю на м/с или КГТ в Чайковском. Т. 8-922-3448-844

ККТ по К. Маркса, 3/1, 12 кв. м, 6/9 эт., ремонт, пл. окно, ламинат - на 1 хр. с нашей доплатой. Т. 8-922-6497-785

ККТ по Приморскому б-ру, 19, 10 кв. м, 3/3 эт. - на большее жильё с доплатой, или продам, 400 тыс. руб. Т. 8-922-6497-785

ККТ по Приморскому б-ру, 19, 13 кв. м, 3/3 эт. - на большее жильё с доплатой, или продам, 450 тыс. руб. Т. 8-922-6497-785

Комната по Ленина, 65/1, 11,3 кв. м, 4/9 эт., в комн. вода, встр. кух., пл. окно, вх. ж/дверь, с/у на 2 хоз., туалет и душ - на КГТ или м/с с нашей доплатой, или продам. Т. 8-902-7953-004

М/с 24 кв. м, на Основном, 1 эт., хор. ремонт - нат. потолки, нов. вх. двери, встр. кухня и шкаф в прихожей, пл. окна, счетчики, без балкона, и 2-комн. кв. на Основном, 42 кв. м, косметический ремонт, комнаты разд., лоджия 6 м, 9 эт. - на 3-комн. кв. с доплатой. Т. 8-922-3118-231

М/с в п. Новый, д. 15, 28,8 кв. м, 5/5 эт., отл. сост. - на 2 хр. в п. Новый, с нашей доплатой. Т. 8-922-2439-469

М/с в п. Новый, ул. Строителей, 15, 27,6 кв. м, 5/5 эт., в хор. сост., з/балкон, пл. окна, нов. ж/дверь, нат. потолок, в ванной и кухне кафель, 1 собствен., докум. готовы - на 2-комн. кв. в п. Новом, с нашей доплатой. Т. 8-922-2439-469

М/с на Заре, 4/5 эт., ремонт - на квартиру в г. Ижевске с доплатой или продам. Т. 8-963-5497-215

М/с по Вокзальной, 55, 30 кв. м, 5/5 эт., хор. сост., дерев. ст/пакеты, встр. кухня, вароч. поверхность, духов. шкаф, вытяжка, переплан. узакон. (увелич. ванная), нов. вх. ж/дверь - на 2 хр. с доплатой или продам. Т. 8-922-6497-785

М/с по Гагарина, 16, 30 кв. м, 2 эт., ремонт - на кв. с нашей или вашей доплатой. Т. 8-922-3448-844

М/с по Декабристов, 1/1, 22 кв. м, 4/5 эт., пл. окна, нов. проводка, выровнены стены, бол. балкон, ремонт в ванной и на кухне, нов. вх. дверь - на 1-комн. кв. или 2 хр. с доплатой. Т. 8-922-6497-785

1.2 ПРОДАМ

Работа с материнским капиталом. Т. 8-922-3467-247

1-КОМНАТНЫЕ

Квартира-студия в новостройке от 1,1 млн руб. Т. 8-902-8006-683, 4-91-51

1 УП в Завокзальном, 35,6 кв. м, 2 эт., солн. сторона, з/лоджия, цена договор. Т. 8-922-2411-607

1 УП в Завокзальном, 35,6 кв. м, 2/5 эт., з/лоджия, с/у раздел., отл. расположение, развитая инфраструктура. Т. 8-922-2411-607

1 УП в п. Марковский, 4, 46,6 кв. м, 5/5 эт., треб. космет. ремонт, свободная, 1 млн руб. Т. 8-922-6497-785

1 УП в п. Марковский, д. 4, 49,6 кв. м, 1/5 эт., панел. дом, част. косм. ремонт, с/у раздел., счётчики (вода, газ), бол. лоджия. Т. 8-922-3467-247, Марина

1 УП в п. Новом, 29, 36 кв. м, 2/5 эт., новостройка 8 лет, ремонт от застройщика, кв. пустовала, лоджия 6 м, оч. большая кухня, пл. окна, широкая, светлая парадная с тремя квартирами на эт., к дому подъезд с двух сторон, с хорошими стоянками для а/м, с торца дома перелесок с Нечкинским парком и тропой здоровья, есть вся инфраструктура, 1,2 млн руб., рассм. ипотеку и мат. капитал. Т. 8-922-3112-278

1 УП в п. Марковский, 46,2 кв. м, 3/5 эт., чистая, тёплая, уют., 2 з/лоджия, с/у раздел., оч. простор. кухня, закрытый двор с хор. дет. площадкой, прекрасный, спок. р-н с развитой инфраструктурой, остановка в шаг. доступ., рассм. любую форму оплаты, 980 тыс. руб. Т. 8-922-3467-247, Марина

1 УП по ой, 30/1, 30 кв. м, 8/9 эт., свободна, бол. з/лоджия 6 м, ж/дверь, счётчики, отл. расположение, развитая инфраструктура, 1 собствен., 1,25 млн руб., торг, ипотека, мат. капитал. Т. 8-922-3093-838

1 УП по Вокзальной, 39/1, 46,7 кв. м + колясочная 5 кв. м, 1/9 эт., кирп. дом, новостройка рядом с загсом, бол. простор. кухня, з/лоджия 6 м, с/у раздел., ванная - кафель, нов. широкая вх. дверь, 1 собств., 1,99 млн руб. Т. 8-922-3123-350, Олег

1 УП по Декабристов, 5/1, 36 кв. м, 4/14 эт., заменены окна, сантехника, стояки, счётчики, з/балкон (дерев. рамы), консьерж, огромное место для колясок и велосипедов, ремонт в подъезде, 2 лифта, мусоропровод, оформление придомовой тер-рии, вся инфраструктура в шаг. доступ., 1,45 млн руб., рассм. любые сертификаты, ипотеку. Т. 8-922-3112-278

1 УП по Декабристов, 5/6, 34,5 кв. м, 2/5 эт., новостройка, нов. кух. гарнитур, пл. окна, лоджия, 1,34 млн руб. Т. 8-922-6497-785

1 УП по К. Маркса, 13, 33 кв. м, 4/9 эт., дом кирп., тёплая, светлая, солн. сторона, с меб. и техникой, замен. двери, сантехника, ст/пакеты, з/лоджия, 1,6 млн руб. Т. 8-922-3511-469

1 УП по К. Маркса, 13, 33 кв. м, 4/9 эт., светлая, тёплая, бол. кухня, з/лоджия, с/у совм. (кафель), встр. шкаф-купе, пл. окна, счётчики, пол - линолеум, стены ровные, сантехника нов., в подарок: ост. всю мебель, стир. машину, в связи с переездом в др. город, 1 649 тыс. руб. Т. 8-922-3123-350, Олег

1 УП по Кабалевского, 24/1, 53,4 кв. м, 4/9 эт., новостройка, ремонт, простор., с/у раздел., бол. кухня, эл/плита, прихожая с гардеробной, ламинат, з/лоджия 6 м (два выхода), ТСЖ, чист. ухож. подъезд, вх. ж/дверь, никто не проживал, 2,9 млн руб. Т. 8-912-9845-221

1 УП по Кабалевского, 24/1, 60 кв. м, 9/9 эт., шикарная, простор., качесть. дорогой евроремонт, поменяна вся сантехника, трубы, батареи, вся мебель, кух. гарнитур и встр. техника остаются, есть гардеробная, простор. з/лоджия 6 м, отл. вид на р. Каму, ТСЖ, чистый ухожен. подъезд, 1 собствен., 3,1 млн руб. Т. 8-922-3093-838

1 УП по Мира, 2/5, 38,7 кв. м, кухня 9,7 кв. м, 8/12 эт., солн. сторона, тёплая, сред. сост., треб. ремонт (стены выровнены), 1 собств., цена договор. Т. 8-922-3390-080

1 УП по Сиреневому б-ру, 2, 35,4 кв. м, 5/5 эт., сред. сост., переплан., одно пл. окно, бол. з/лоджия, кух. гарнитур, свободна, 1 собств., 1,4 млн руб., торг. Т. 8-922-6497-785

1 УП по Сиреневому б-ру, 2, 38 кв. м, 4/5 эт., треб. косм. ремонта, заменён балкон. блок, з/лоджия 6 м, с/у раздел., бол. кухня, хор. прихожая с гардеробной, вх. дверь двойная, хор. р-н, вся инфраструктура возле дома, много парковоч. мест, 1 собств., 1,55 млн руб., рассм. ипотеку, мат. капитал, помощь в оформлении. Т. 8-922-3112-278

1 УП по Советской, 34, 31,6 кв. м, 9/9 эт., простор. кухня с вых. на лоджию, пл. трубы, счётчики, с/у совм. (кафель), кух. гарнитур, 1,3 млн руб. Т. 8-922-3093-838

1 УП по Сосновой, 19, 33,6 кв. м, кухня 9,4 кв. м, 1 эт., пл. окна, без балкона, свободна, 1,43 млн руб. Т. 3-28-51, 8-922-3224-352, 8-922-6497-010

1 УП по Сосновой, 19, 33,6 кв. м, кухня 9,4 кв. м, 1 эт., пл. окна, свободна, 1,43 млн руб. Т. 3-28-51, 8-922-3224-352, 8-922-6497-010

1 УП по Сосновой, 19, 33,6 кв. м, кухня 9,4 кв. м, 1 эт., пл. окна, свободна, 1,43 млн руб. Т. 3-28-51, 8-922-3224-352, 8-922-6497-010

1 УП по Сосновой, 19, 34/17 кв. м, кухня 10 кв. м, 6/9 эт., пл. лоджия, свободна, 1,46 млн руб. Т. 3-28-51, 8-922-3224-352, 8-922-6497-010

1 УП по Сосновой, 29, 35,8 кв. м, 7/9 эт., з/балкон, гардеробная, встр. кухня, ж/дверь, 1 собств., 1,7 млн руб. Т. 8-922-6414-436

1 УП по Сосновой, 9, 36 кв. м, 15/16 эт., бол. з/лоджия, пл. трубы, с/у раздел., отл. вид на р. Каму, консьерж, 2 лифта, 1,67 млн руб., ипотека, мат. капитал. Т. 8-922-3093-838, агент по недвижимости Владимир

1 хр. в п. Марковском, 36 кв. м, 5/5 эт., 650 тыс. руб. Т. 8-922-6497-785

1 хр. по Декабристов, 7, 30 кв. м, 3/5 эт., без ремонта, з/балкон, 1 млн руб. или меняем на 1-комн. кв. на 1 эт., с ремонтом, с нашей доплатой. Т. 8-922-6497-785

1 хр. по К. Маркса, 2, 29 кв. м, 4/5 эт., з/балкон, сред. сост., свободна, 1,15 млн руб. Т. 8-922-6497-785

1 хр. по Ленина, 33, 30 кв. м, 3/3 эт, ремонт, пл. окна, пл. балкон, пол - ламинат, выровнены стены, новая проводка, встр. кухня, ремонт в ванной, метал. вх. дверь, 1,5 млн руб. или обмен на 3 хр. в р-не школы № 9 с нашей доплатой. Т. 8-922-6497-785

1 хр. по Ленина, 9, 31 кв. м, 4/4 эт., балкон, ж/дверь, свободна, оч. выгод. месторасполож., рядом остановки, парк, д/с, школа, м-ны, аллея, 1,3 млн руб. Т. 8-922-2439-469

1 хр. по Мира, 19, 30 кв. м, 1/4 эт., ремонт, переплан., пл. окна, натяж. потолки, свободна, 1,35 млн руб., торг или обмен на 1 хр. на Уральской. Т. 8-922-6497-785

1 хр. по Советской, 14, 4 эт., хор. ж/дверь, пл. з/балкон. Т. 8-951-0656-847

1 хр. по пр. Победы, 12/1, 1/5 эт., окна и трубы поменяны, остальное в обычном сост., чистая продажа, 1,25 млн руб. Т. 8-922-2439-469

1- комн. кв. по б-ру Текстильщиков, 21, 30 кв. м, 2/5 эт., балкон, пл. окна, пл. трубы, счётчики, вх. ж/дверь, рядом д/с, школа, больница, 1 собствен., рассм. ипотеку, мат. кап., 1,08 млн руб. Т. 8-922-3093-838

1-комн. кв. - студия по б-ру Текстильщиков, 8, 21,6 кв. м, 4/9 эт., новостройка, уютная, рядом места для парковки, нов. площадка, шк. №8, д/с №34 и №37, 1 090 500 руб. Т. 8-922-3411-094, Данил

1-комн. кв. - студия по б-ру Текстильщиков, 8, 22,2 кв. м, 2/9 эт., нов. кирп. дом, пл. окна, простор. з/лоджия, кух. гарнитур, диван, стенка, заезжай и живи, парковка во дворе, рядом школа, д/с, супермаркет, больница, 1 собств., 1,07 млн руб. (без меб.), с меб. цена договор., ипотека, мат. капитал. Т. 8-922-3093-838, агент по недвижимости Владимир

1-комн. кв. - студия по б-ру Текстильщиков, 8, 23,5 кв. м, новостройка, красивый вид из окна, быстрые тихие лифты, светлый простор. подъезд, благоустр. придом. тер-рия, простор. парковка, вся инфраструктура рядом, 1 090 500 руб. Т. 8-951-9209-568

1-комн. кв. в г. Ижевск, 36,8 кв. м, 4 эт., нов. 19-эт. дом, евроформат, во дворе спорт. площадки для разновозр. группы детей, двор без машин. Т. 8-904-3100-010, 8-909-0523-209

1-комн. кв. в п. Новом, 28,2 кв. м, 3/5 эт., ремонт, пл. окна, 1 собствен., докум. готовы, 850 тыс. руб. Т. 8-922-3115-175

1-комн. кв. в п. Новый, 3 эт., хор. сост., 900 тыс. руб. Т. 8-922-4563-073

1-комн. кв. в п. Новый, 32,6 кв. м, 2/5 эт., кирп. дом, без ремонта. Т. 8-922-3112-984

1-комн. кв. в п. Новый, ул. Строителей, 15, 30 кв. м, 5/5 эт., без ремонта, с/у совм., балкон, рядом хокк. коробка, школа, д/с, остановка (авт. каждые 20 минут), родник, школа искусств, пос. окружён Нечкинским парком, 1 собств., готовы к ипотеке и мат. капиталу, 680 тыс. руб., СРОЧНО! Т. 8-922-3112-278

1-комн. кв. в п. Новый, ул. Строителей, 18, 35,7 кв. м, 4/5 эт., кирп. дом, косм. ремонт, лоджия, свободна, вся инфраструктура, 750 тыс. руб. Т. 8-922-3123-350, Олег

1-комн. кв. в п. Новый, ул. Строителей, 30, 30 кв. м, 2/5 эт., новостройка, з/лоджия 6 м, пл. окна, бол. кухня, кух. гарнитур, с/у совм., нов. водонагреватель, живопис. место, неподалёку от берега р. Кама, пос. окружён Нечкинским заповедником, 1,25 млн руб. Т. 8-922-3112-278

1-комн. кв. в р-не ПКиО, 1 эт., ст/пакет, ж/двери в секцию и в кв., треб. косм. ремонт, рядом родник, м-ны, школа, д/с. Т. 8-952-3375-909

1-комн. кв. в центре г. Пермь, ул. Плеханова, 70, 21 кв. м, 7/9 эт., сост. обычное, 1 собствен., никто не прописан (проживают квартиранты), отл. вариант для инвестиций, рассм. обмен на недвижимость в г. Чайковском, 1,39 млн руб. Т. 8-922-3448-844

1-комн. кв. в центре города, евроремонт. Т. 8-922-3321-007

1-комн. кв. в центре, ремонт, переплан. узакон., з/балкон, пл. окна, счётчики (газ, вода), с/у совм. (плитка), нат. потолок, ламинат, 1,68 млн руб. Т. 8-922-3595-598

1-комн. кв. на Заре, 36 кв. м, в строящ. доме, ремонт от застройщика, 1,25 млн руб., ипотека. Т. 8-922-3093-838, агент по недвижимости Владимир

1-комн. кв. на Заре, 42 кв. м, 9 эт., строящ. дом, шикарный вид, срок сдачи 2 кв. 2019 г., 1,3 млн руб. Т. 8-922-3448-844

1-комн. кв. на Заре, 5/5 эт. Т. 8-922-3321-004

1-комн. кв. на Основном, 25 кв. м, 3/5 эт., отл. сост., нов. косм. ремонт, натяж. потолки, пл. окна, пл. трубы, счётчики (вода). Т. 8-922-3612-870

1-комн. кв. по Вокзальной, 1/4, 30 кв. м, 2/5 эт., хор. ремонт, пол - ламинат, натяж. потолки, поменяна вся проводка, пл. окна, пл. трубы, с/у совмещ., нов. ж/дверь, 1,1 млн руб. Т. 8-922-3093-838

1-комн. кв. по Вокзальной, 1/4, 38 кв. м, 1/5 эт., студия, бол. ванная, с/у совм., в приличном сост., 1 взр. собствен., рассм. ипотеку, мат. капитал, 940 тыс. руб. Т. 8-922-3112-278

1-комн. кв. по Вокзальной, 15, 30 кв. м, 3/5 эт., кирп. дом, срочный выкуп квартир по цене 85-90% от рыночной стоимости, деньги в течение 2-3 дней. Т. 8-922-3123-350

1-комн. кв. по Вокзальной, 28,6 кв. м, 5/5 эт., чистая, без ремонта, с/у совм. (кафель), пл. окна, ж/дверь, счётчики, мебель ост. по договор., центр - всё в шаг. доступ., рассм. любые виды оплаты, 1,05 млн руб. Т. 8-922-3115-175, спец. по недвижимости Анастасия

1-комн. кв. по Вокзальной, 33, 1/9 эт., кирп. дом, 2 пл. окна в комн. (вид на д/с), пл. лоджия, с/у совм. (кафель), рядом шк. №10, свободна, 1,35 млн руб. Т. 3-28-51, 8-922-3224-352, 8-922-6497-010

1-комн. кв. по Вокзальной, 37, 22 кв. м, 2/5 эт., м/с дом, светлая, уютная, переплан. узакон., пл. окна, з/балкон (дерево), ост. кух. гарнитур, треб. минимал. вложения, 1,05 млн руб. Т. 8-922-3217-589, Иван

1-комн. кв. по Вокзальной, 39/1, корп. 1 (напротив загса), 37 кв. м, новый дом с пандусом, ремонт: ламинат, нат. потолки, пл. окна, шикарный кух. гарнитур, в/домофон, бол. гардеробная со встр. комодами, полками, на батареях термоголовки (регул. температуру воздуха в помещ.), бол. тамбур на 4 кв. (отдел. дверь), 1 собств., рядом школа, д/с, больница. Т. 8-922-3138-873

ЧАСТНЫЙ ИНТЕРЕС
★ газета, приносящая удачу

Ул. Мира, 1а
Объявления можно подать по телефонам:
8-922-3122-226, 222-68
Прием купонов до 14.00 вторника

Укажите НОМЕР и НАЗВАНИЕ РУБРИКИ, куда вы хотите поместить объявление

Номера рубрик вы можете увидеть на страницах «Объявлений» нашей газеты

Купон можно выслать почтой, принести в редакцию

ВНИМАНИЕ! **На одном купоне размещается одно бесплатное объявление. Заполнять печатными буквами с соблюдением всех пробелов.**

☐ **НА 1 НЕДЕЛЮ** ☐ **НА 2 НЕДЕЛИ**

РУБРИКА № ☐ _____

_____

_____

_____

_____

ОБРАЩАТЬСЯ по:
(Телефон, адрес) _____

Сведения для редакции. В газете не публикуются
(заполните все графы, иначе объявление не будет напечатано)

Дата заполнения: _____

Фамилия: _____ **Адрес:** _____

Подпись: _____ **Телефон:** _____

ПРАВИЛА ПУБЛИКАЦИИ ОБЪЯВЛЕНИЙ

1. Бесплатное объявление НЕ ВЫХОДИТ в номер:
• объявление является коммерческим и должно быть оплачено, т.к.:
- без указания количества товаров (как новые, так и б/у),
- относящиеся к сфере торговли и услуг (продам, куплю, сдам, сниму),
- торговые площади, витрины, торговые палатки, морозильные лари, рефрижераторы, большегрузные автомобили, автобусы и запчасти к ним, медицинское оборудование (в т.ч. препараты) и т.п.,
- средства производства: промышленные станки, пилорамы и т.п.,
- неявно предлагающие услуги, например: продам иномарку без пробега по РФ, работа на личном а/м или ищу работу бухгалтера на неполный рабочий день.
• отсутствуют сведения о подателе б/о (как в купоне, так и электронном виде).
• в нескольких объявлениях одного из разделов (рубрики) указаны один и тот же номер телефона (заполнены одним подателем).
• б/о публикуется, но в ДРУГОЙ рубрике - номер рубрики в купоне был указан неверно или отсутствует.

2. Бесплатное объявление подвергается правке:
• объявление содержит перечисление разнородных товаров: рубрика определяется по первому товару, информация об остальных товарах, не соответствующих данной рубрике, НЕ ПЕЧАТАЕТСЯ;
• при некоторых товарах не указывается их количество; невозможно разобрать написанное.

3. Не публикуются б/о о купле-продаже и обмене товаров, оборот которых ограничен текущим законодательством РФ:
наркотические, лекарственные и взрывчатые вещества, боевое оружие, яды, валюта и др.

4. Редакция:
• **НЕ** проверяет подлинность адресов и номеров телефонов, указанных в объявлениях, и **НЕ** предоставляет справочной информации о подателях б/о;
• **НЕ** осуществляет поиск интересующих товаров в массиве поданныхо бъявлений ни до, ни после выхода номера в печать;
• **НЕ** возмещает купоны, если они были заполнены неправильно и объявления не вышли в номер.

5. Общие рекомендации:
• купон следует заполнять ПЕЧАТНЫМИ буквами, соблюдая пробелы - это гарантия того, что б/о будет правильно набрано и опубликовано; следует пользоваться ручкой КОНТРАСТНОГО цвета (темно-синей или черной);
• обязательны к заполнению поля СВЕДЕНИЙ О ПОДАТЕЛЕ (фамилия, адрес, контактный телефон, подпись и дата заполенения);
• сообщите СВЕДЕНИЯ О ПОДАТЕЛЕ и при отправлении объявления по электронной почте;
• принимаются купоны ТОЛЬКО газеты «Частный Интерес» - купоны других газет и просто клочки бумаги отправляются в мусорную корзину.

РЕДАКЦИЯ ПРЕДУПРЕЖДАЕТ:
некоторые податели объявлений могут проявить недобросовестность в контактах с вами – пожалуйста, будьте осторожны и предусмотрительны.

БЕСПЛАТНЫЕ ОБЪЯВЛЕНИЯ В ТЕКУЩИЙ НОМЕР ПРИНИМАЮТСЯ:

ДО 14.00 ВТОРНИКА **НА КУПОНАХ** в редакции по адресу: Мира, 1а

ДО 14.00 ВТОРНИКА **ПО ТЕЛЕФОНАМ** 222-68, 8-922-3122-226, sms круглосуточно

ДО 15.00 ВТОРНИКА **В ИНТЕРНЕТЕ** на сайте: chaint.ru, эл. почта: bochaint@chaint.ru, в группе ВК: vk.com/chaint

ГРАНД ОКНА
КАЧЕСТВО · НАДЕЖНОСТЬ · ГАРАНТИИ
рассрочка кредит без переплаты СКИДКИ первый взнос 0 руб.
Гостиница «Волна», оф. 220, т.: 3-16-36, 8-922-644-7977
Ул. Ленина, 44 (вход с торца), т.: 4-74-24, 8-922-331-1042
реклама

1-комн. кв. по Вокзальной, 53, 30 кв. м, 1/5 эт., косм. ремонт, окна, м/к и вх. двери замен., кух. гарнитур, с/у совм., стояки замен., нов. счётчики, рядом м-н, остановка, шк. №11, д/с, 1 взр. собств., рассм. ипотеку, мат. капитал, 1,19 млн руб. Т. 8-922-3112-278

1-комн. кв. по Вокзальной, 55, 29 кв. м, 2/5 эт., дом м/с, хор. сост., окно в зале замен., нов. вх. дверь, с/у совм., (космет. ремонт), пол - линолеум, неб. балкон, кух. гарнитур, чистая секция с прилич. соседями, рядом д/с, шк №11, рассм. ипотеку, мат. капитал, 1,05 млн руб. Т. 8-922-3112-278

1-комн. кв. по Вокзальной, 65, 30 кв. м, 1/5 эт., светлая, пл. окна, пл. трубы, натяж. потолки, пол - ламинат, вх. ж/дверь, 1 собств., 1,35 млн руб. Т. 8-922-3093-838

1-комн. кв. по Вокзальной, 65, 30 кв. м, 1/5 эт., светлая, пл. окна, пл. трубы, натяж. потолки, пол - ламинат, вх. ж/дверь, 1 собств., 1,35 млн руб. Т. 8-922-3093-838, агент по недвижимости Владимир

1-комн. кв. по Вокзальной, 7/1, 30 кв. м, 6/9 эт., без ремонта, свободна, 1 собств., докум. в порядке, 1,35 млн руб. Т. 8-922-348-844, Сергей

1-комн. кв. по Гагарина, 20, 31 кв. м, 1/5 эт., светлая, пл. окна, пл. трубы, вх. ж/дверь, рядом м-н Магнит, д/с, школа, 1 собств., 1,15 млн руб. Т. 8-922-3093-838

1-комн. кв. по Гагарина, 29, 31,8 кв. м, 4/5 эт., угловая, светлая, счётчики, нов. вх. дверь, ТСЖ. Т. 8-922-3156-208, 8-922-3121-980

1-комн. кв. по Гагарина, 29, 32,6 кв. м, 4 эт., дом ТСЖ, 1 собствен., никто не прописан, кв. свободна, 1,2 млн руб., СРОЧНО! Т. 8-922-3115-175

1-комн. кв. по Гагарина, 31, 30,6 кв. м, 5/5 эт., м/с тип, тёплая, ремонт, пл. окна (красивый вид на Каму), нов. вх. дверь, з/балкон, натяж. потолки, пл. трубы, биметал. радиаторы, счётчики (вода, газ), линолеум, нов. проводка, кух. гарнитур, спок. соседи, оч. удоб. месторасполож. - всё рядом, 1,15 млн руб., без торга, обмен на 2-3-комн. кв. с нашей доплатой. Т. 8-922-3411-094, Данил

1-комн. кв. по Гагарина, 36, 30 кв. м, 2/5 эт., панел. дом, пл. окна, нов. вх. дверь, встр. шкаф в прихожей, ванная - обшита панелями, пл. трубы, счётчики, на кухне нат. потолок, Интернет, ТСЖ, в подъезде ремонт, рядом м-ны, канал р. Кама, бол. парковка, 1,18 млн руб., торг, обмен на 3-комн. кв. Т. 8-922-3123-350, Олег

1-комн. кв. по Гагарина, 36, 30 кв. м, 4/5 эт., не треб. влож., ремонт: замен. окна, двери м/к, з/балкон, ванна - кафель, нов. санфаянс, душ. кабинка, чист. подъезд, бол. парковка во дворе, рядом супермаркет, шк. №1, д/с, 200 м до Камы, красивый вид, 1 взр. собств., 1,4 млн руб., рассм. ипотеку, мат. капитал. Т. 8-922-3112-278

1-комн. кв. по Декабристов, 1, 30 кв. м, 1/5 эт., не угловая, без ремонта, м/с дом возле ост. «Трактовая», рядом м-ны, быт. услуги, рассм. ипотеку, мат. капитал, 1,09 млн руб. Т. 8-922-3112-278

1-комн. кв. по Декабристов, 1, 30 кв. м, 1/5 эт., хор. ремонт, ост. мебель, быт. техника, заезжай и живи, 1,13 млн руб. Т. 8-922-3217-589, Иван

1-комн. кв. по Декабристов, 1, 32 кв. м, 1/5 эт., дом м/с, хор. сост., без ремонта, окна замен., бол. комн. на 2 окна, с/у совм., пол - линолеум, чистая секция с прилич. соседями, рядом остановка, рассм. ипотеку, мат. капитал, 1,06 млн руб. Т. 8-922-3112-278

1-комн. кв. по Декабристов, 19, 30,5 кв. м, 4/5 эт., оч. тёплая, уютная, хор. ремонт, ст/пакеты, з/балкон (пластик), пол - ламинат, ванная - кафель, сантехника нов., кух. гарнитур, встр. шкафы, хор. соседи, рассм. ипотеку, мат. капитал, 1,22 млн руб., торг. Т. 8-922-3217-589, Иван

1-комн. кв. по Декабристов, 30, 30,9 кв. м, 5/5 эт., чистая, светлая, тёплая, не угловая, пл. окна, з/балкон, с/у совм. (кафель), счётчики, пол - ламинат и линолеум, ТСЖ, хор. соседи, в связи с переездом, докум. готовы, заезжай и живи, 1,25 млн руб., торг. Т. 8-922-3109-208

реклама
Открыто недвижимость
8-922-3511-469
Широкий спектр услуг в сфере недвижимости

1-комн. кв. по Декабристов, 5/6, 35 кв. м, 2/5 эт., тёплая, пл. окна, нов. вх. дверь, пл. трубы, балкон, счётчики (вода, газ), соседи спок., оч. удоб. месторасполож., центр Зари - всё рядом, у дома нов. дет. площадка, 1,3 млн руб. Т. 8-922-3411-094, Данил

1-комн. кв. по Декабристов, 5/6, 35 кв. м, ремонт, новостройка, 1,3 млн руб. Т. 8-922-3448-844

1-комн. кв. по Декабристов, 5/6, от 34 до 37 кв. м, со 2 по 5 эт., с ремонтом от застройщика, сантехника полностью, газ. плита, обои, линолеум, качеств. вход. дверь, 2 водонагревателя (на кухне и в ванной), возм. внутренняя рассрочка платежей, обмен на зем. участки, а/м, коммерч. недвижимость, 1 292 000 руб. Т. 8-922-2442-222

1-комн. кв. по Декабристов, 6, 39 кв. м, срок сдачи осень 2018 г., готовность дома более 83%, самая низкая цена на новостройку, красивый, яркий дом, удач. располож., 1,28 млн руб. Т. 8-922-3448-844

1-комн. кв. по Декабристов, 9, 31 кв. м, 1/6 эт., 1,09 млн руб. Т. 8-922-3093-838, агент по недвижимости Владимир

1-комн. кв. по К. Маркса, 15, 33 кв. м, 6/9 эт., не треб вложений, пол - ламинат, кондиционер, кух. гарнитур, окна и балкон. блок замен. (выход отдел. - добав. свет), с/у совмещ. (кафель), нов. санфаянс, душ. кабина; 1 эт. занимают прод. и пром. магазины, аптеки, рядом центр. площадь, администрация, ДМ, цвето-звуковой фонтан, д/с, гимназия, остановка, банки, 1 взр. собств., рассм. ипотеку, мат. капитал, 1,65 млн. руб. Т. 8-922-3112-278

1-комн. кв. по К. Маркса, 17, 33/19 кв. м, 8/9 эт., ремонт, пл. окна, з/балкон, с/у совмещ., в прихожей встр. шкаф, дом в центре города рядом с площадью, инфраструктура вся рядом, чистый подъезд, спокойные соседи, 1,65 млн руб. Т. 8-922-3115-175, специалист по недвижимости Анастасия

1-комн. кв. по К. Маркса, 2, 28,6 кв. м, 4/5 эт., м/с тип, тёплая, без ремонта, з/балкон, нов. вх. дверь, пл. трубы, счётчики (вода, газ), подвал. помещ., прод. с мебелью, спок. соседи, оч. удоб. месторасполож., вся инфраструктура рядом, 1,25 млн руб. Т. 8-922-3411-094, Данил

1-комн. кв. по К. Маркса, 2, без ремонта. Т. 4-11-12, 8-950-4791-044

1-комн. кв. по К. Маркса, 3/1, 25 кв. м, 1/9 эт., бывш. общежитие, собствен. с/у и ванная, кухня, 800 тыс. руб. или меняю на дом в с. Фоки, можно старый. Т. 8-922-3112-278

ОКНА
НАТЯЖНЫЕ ПОТОЛКИ
ЛОДЖИИ
БАЛКОНЫ
РОЛЬСТАВНИ
ДЕРЕВЯННЫЕ ЕВРООКНА
Балкон Сервис
КРЕДИТ БЕЗ ПЕРВОГО ВЗНОСА
ПЕНСИОНЕРАМ СКИДКА 5%
УЛ. ЛЕНИНА, 9 Т.3-17-34, 8-922-323-07-34
реклама

1-комн. кв. по Декабристов, 1/2, 22 кв. м, 2/5 эт., пл. окна, пл. трубы, счётчики, чист. подъезд, 1 собств., 950 тыс. руб. Т. 8-922-3093-838, агент по недвижимости Владимир

1-комн. кв. по Декабристов, 1/2, 30 кв. м, 3/5 эт., ремонт, пол - ламинат, пл. окна, хор. вх. дверь, туалет-ванная (панели, кафель), нов. сантехника, нов. кух. гарнитур, заезжай и живи, 1,23 млн руб. Т. 8-922-3217-589, Иван

1-комн. кв. по Декабристов, 1/5, 30 кв. м, 1/5 эт., уют., ремонт, хор. меб. и быт. техника, с/у совм., тихие соседи, вся инфраструктура в шаг. доступ., рассм. все виды оплаты, 1,15 млн руб. Т. 8-922-3115-175, спец. по недвижимости Анастасия

1-комн. кв. по Декабристов, 15, 22 кв. м, 5/5 эт., жилое сост., чистая, ухож., треб. ремонт, окна дерев., з/балкон, не сдавалась, чист. подъезд, оч. тихие соседи, рядом ИжГТУ, м-н, поликлиника, Сбербанк, почта, 800 тыс. руб. Т. 8-922-3115-175, эксперт по недвижимости Анастасия

1-комн. кв. по К. Маркса, 53, 1/5 эт., пл. окна, пл. трубы, с/у совм., вх. ж/дверь, треб. косм. ремонт, 1 собств., 1,18 млн руб., торг, ипотека, мат. капитал. Т. 8-922-3093-838, агент по недвижимости Владимир

1-комн. кв. по К. Маркса, 8, 31,3 кв. м, 4/4 эт., уют., ремонт, нат. потолки, линолеум, пл. окна, з/балкон, с/у совм. (кафель), ж/дверь, счётчики, заезжай и живи, рядом м-ны, д/с, аптеки, школа, 1,43 млн руб., рассм. любые виды оплаты, показ в удоб. для вас время. Т. 8-922-3115-175, спец. по недвижимости Анастасия

1-комн. кв. по Кабалевского, 15, 27,2 кв. м, кухня 6,9 кв. м, 4/9 эт., пл. окна и балкон, с/у совм. (кафель), душ. кабина, натяж. потолки, счётчики (газ, вода), ж/дверь, нов. кух. гарнитур, кондиционер, подъезд чистый, мусоропровод, место для велосипеда, рядом ост. (2К), м-н, д/с, парк, пляж. Т. 8-996-3259-920

1-комн. кв. по Кабалевского, 15, 28 кв. м, 7/9 эт., угловая, тёплая, тихая, выход на лоджию отдел. блоком (добав. свет), треб. ремонт, хор. уютное располож. дома (спал. парковый р-н), 1 взр. собствен., рассм. ипотеку, мат. капитал, 1,15 млн руб. Т. 8-922-3112-278

1-комн. кв. по Кабалевского, 17, 30 кв. м, 2/5 эт., угловая, не холодная, в комн. 2 окна (замен.), оч. светло, нов. э/проводка и вх. дверь, стены выровнены, рядом родник, парк, шк. №4, д/с, м-н «Пятёрочка», 1 взр. собств., рассм. ипотеку, мат. капитал, 1,2 млн руб. Т. 8-922-3112-278

1-комн. кв. по Кабалевского, 19, 29 кв. м, 1/5 эт., хор. сост., 1,25 млн руб. Т. 8-922-3511-469

1-комн. кв. по Кабалевского, 21, 32,1 кв. м, 4/4 эт., панел. дом, чистая, тёплая, солн. сторона, балкон с выносом, с внутр. и наруж. отделкой, пл. окна, пл. трубы, нов. вх. дверь, свободна, рядом парк, центр. пляж, стадион, родник, м-ны, остановки, 1,25 млн руб. Т. 8-922-3123-350

1-комн. кв. по Кабалевского, 23, 29,8 кв. м, 5/5 эт., вх. ж/дверь, пл. окна, пл. трубы, счётчики, с/у совм., 1,13 млн руб. Т. 8-922-3093-838, агент по недвижимости Владимир

1-комн. кв. по Кабалевского, 23, 29,9 кв. м, 2 эт., двойн. вх. дер. дверь, цена договор. Т. 8-922-3194-643

1-комн. кв. по Кабалевского, 24, 19,1 кв. м, ремонт: обои, покраш. пол, потолоч. плитка, ст/пакет (вид из окна на задн. двор), двойная вх. дверь.; парковоч. место, рядом вся инфраструктура: остановка, магазины, ТЦ Русь, шк. №4, д/с, центр. стадион, парк, пляж. Кв. свободна от обяз. и долгов, несколько собствен., рассм. ипотеку, мат. капитал, 600 тыс. руб. Т. 8-922-3190-900

1-комн. кв. по Кабалевского, 25/1, 52,7 кв. м, 7/9 эт., простор., ремонт, нов. вх. и м/к двери, с/у - плитка, бимет. радиаторы, нов. обои, кондиционер, простор. кухня, бол. лоджия, 1 собств., 2,79 млн руб. Т. 8-922-3093-838, агент по недвижимости Владимир

1-комн. кв. по Кабалевского, 28, 23 кв. м, 2/5 эт., косм. ремонт, с/у раздел., душ. кабина, окна замен. (вых. на Буревестник и на Каму), пол - линолеум, кухня отделена от спал. места, счётчики (вода), во дворе м-н «Пятерочка», рядом остановка, набережная, пляж, д/с, гимназия, шк. №4, рассм. мат. кап. и ипотеку, 830 тыс. руб. Т. 8-922-3112-278

1-комн. кв. по Кабалевского, 28, 23 кв. м, 2/5 эт., космет. ремонт, с/у раздел., душ. кабинка, окна замен. (выходят на «Буревестник» и на Каму), полы - линолеум, счётчики (вода), во дворе м-н Пятёрочка, рядом ост., набережная, пляж, д/с, гимназия, шк. №4, 780 тыс. руб., рассм. ипотеку, мат. капитал, оказываем помощь в оформлении. Т. 8-922-3112-278

1-комн. кв. по Кабалевского, 30, 13 кв. м, 2/5 эт., хор. сост., окно замен., совм. с/у (кафель), отдел. кух. мойка, рядом набережная, д/с, гимназия, остановка, центр. стадион, спорткомплекс «Буревестник», 550 тыс. руб., без торга. Т. 8-922-3112-278

1-комн. кв. по Кабалевского, 39, 5/5 эт., панел. дом, ремонт, пл. окна, ламинат, встр. кухня, м/к двери, нов. сантехника, нов. вх. дверь, кондиционер, водонагрев., заезжай и живи, прекрасный вариант для молодой семьи, докум. готовы, 1 взр. собствен., 1,45 млн руб., торг. Т. 8-922-3467-247, Марина

1-комн. кв. по Кабалевского, 40, 28,4 кв. м, 3/5 эт., светлая, чистая, полн. замен. эл/разводка, пл. окна, хор. вх. дверь, част. замен. трубы, хор. тихий р-н, вся инфраструктура в шаг. доступ., рядом лес и р. Кама, 1,33 млн руб. Т. 8-922-3217-589, Иван

1-комн. кв. по Камскому пер., 3, 53,5 кв. м, 5/9 эт., хор. сост., пол - ламинат, нат. потолки, помен. двери, з/лоджия, кух. гарнитур, шкаф-купе, заезжай и живи, вся инфраструктура в шаг. доступ., 1 собств., докум. готовы, рассм. все виды оплаты, 2,29 млн руб. Т. 8-922-3115-175, спец. по недвижимости Анастасия

1-комн. кв. по Ленина, 19, 31,3 кв. м, 3/3 эт., ремонт, ламинат, качеств. обои, нов. санфаянс, удач. спланир. кухня, балкон с выносом, нат. потолки, нов. проводка, дом прямо за Додо Пиццей, рядом вся инфраструктура, 1,5 млн руб. Т. 8-922-3411-094, Данил

1-комн. кв. по Ленина, 32, в б/д, 1 эт., 27 кв. м, большой подпол, пл. окна, пл. трубы, 1 млн руб. Т. 8-922-2466-040

1-комн. кв. по Ленина, 33, 31,4 кв. м, балкон. Т. 8-922-3309-475

1-комн. кв. по Ленина, 79, 29,5 кв. м, кухня 8,4 кв. м, 3/5 эт., ремонт, пл. окна, ж/дверь, без балкона, пол - линолеум, 1,05 млн руб. или обмен на 1-комн. кв. на Основном, в Завокзальном большей площадью. Т. 8-922-3493-696

1-комн. кв. по Ленина, 79, 34 кв. м, 1/5 эт., кирп. дом, стены толстые (тепло), ремонт, вложений не треб., с/у раздел., огром. кухня с гарнитуром, кв. имеет собств. отдел. вход с улицы, переплан. узакон., дом на берегу Камы, рядом перелесок и небол. пляж с бухтой для дет. купания, собств. парковоч. место, готовы докум. под любую программу (ипотека, мат. сертификат), 1 взр. собствен., готов к обмену на а/м и внутр. рассрочку без участия банков, 1,19 млн руб. Т. 8-922-3112-278

1-комн. кв. по Ленина, 79, 68 кв. м, 1/5 эт., кирп. дом, тёплая (толст. стены), ремонт, вложений не треб., комн. большая (на два окна), может быть разделена на две части, с/у раздел., огром. кухня с гарнитуром, кв. имеет два входа (из подъезда и с улицы), переплан. узакон., собств. парковоч. место, рядом берег Камы, пляж с бухтой для дет. купания, перелесок со спорт. площадкой, 1 взр. собствен., докум. готовы под любую программу - ипотека, мат. сертификат, 1,9 млн руб., внутр. рассрочка без участия банков или обмен на а/м, ваше жильё с доплатой. Т. 8-922-3112-278

1-комн. кв. по Ленина, 79, общ. Алые паруса, 18 кв. м, 1/5 эт., ремонт, замен. проводка, нов. санфаянс и радиатор отопл., душ. кабинка, хор. ж/двери, чист. подъезд, дом на берегу Камы, много парковоч. мест, рядом магазин, сосновый бор, спорт. площадка, колледж, ТЦ Джамбо, рассм. ипотеку, мат. капитал, обмен на а/м, 650 тыс. руб. Т. 8-922-3112-278

1-комн. кв. по Ленина, 83/1, ЖК Апельсин, 38 кв. м, 1,65 млн руб. Т. 8-922-3448-844

1-комн. кв. по Ленина, общ. Дружба, 33,4 кв. м, 8/9 эт., переделана в полноцен. двушку с изолир. комн., хор. ремонт, остаётся кух. гарнитур, душевая, шкаф-купе, замен. лифты, 1,2 млн руб. Т. 8-922-3448-844

1-комн. кв. по Мира, 14, 31,3 кв. м, 4/4 эт., оч. светлая, солн. сторона, качеств. ремонт, поменяна проводка, радиаторы, счётчики, натяж. потолки, пл. окна, балкон, чистый подъезд, прекрасные соседи, инфраструктура вся рядом, д/с, Сбербанк, магазины, больницы, школа, 1 собствен., докум. готовы, любая форма оплаты, 1,6 млн руб., торг. Т. 8-922-3115-175

1-комн. кв. по Мира, 2/4, 28,5 кв. м, 3 эт., ремонт, пл. окна, балкон с выносом, нат. потолок, с/у совм. (увелич., плитка), гардеробная - шкаф-купе, переплан. узакон., свободна, 1,49 млн руб. Т. 3-28-51, 8-922-3224-352, 8-922-6497-010

БЮРО НЕДВИЖИМОСТИ
Ул. Ленина, 47
Тел. 67-146
e-mail: cvadrat-metr@mail.ru
сайт: cvadrat-metr.ru
КВАДРАТНЫЙ МЕТР
ВСЕ УСЛУГИ НА РЫНКЕ НЕДВИЖИМОСТИ
Договора купли-продажи, дарения
Оформление земли
Работаем с различными сертификатами
Юридические услуги
реклама

1-комн. кв. по Шлюзовой, 4, 30,9 кв. м, 1 эт., пл. окна, пл. трубы, счётчики, вх. ж/дверь, вся инфраструктура в шаг. доступ., 1,32 млн руб. Т. 8-922-2442-222

1-комн. кв. по Сосновой, 18, 31,6 кв. м, 1/5 эт., пл. окна, пл. з/балкон, пол - линолеум, част. замен. трубы (пластик), 1,43 млн руб. Т. 8-922-3217-589, Иван

ОКНА
БАЛКОНЫ
ЖАЛЮЗИ
РОЛЬСТАВНИ
ПРИМОРСКИЙ б-р, 38/1
оконная компания ПЛАНЕТА СВЕТ
Качество, проверенное временем!
23 года на рынке
4-55-66,3-33-30
реклама

1-комн. кв. по Мира, 22,1 кв. м, 4 эт., солн. сторона, пл. балкон 3 м, счётчики, нов. сантехника, 1 собств., без долгов, 970 тыс. руб., торг. Т. 8-982-4775-657, 8-922-3572-215

1-комн. кв. по Мира, 32, 22 кв. м, 3/5 эт., ремонт, окна замен., з/балкон, с/у совм. (пл. панели), много парковоч. мест, рядом шк. №10, д/с, магазины, 1 взр. собств., рассм. ипотеку, мат. капитал, 1,15 млн руб. Т. 8-922-3112-278

1-комн. кв. по Мира, 32, 22 кв. м, 4/5 эт., аккуратная, без ремонта, окна дерев., з/балкон, без внутр. отделки, ремонт в подъезде, рядом шк. №10, налог. инспекция, бол. стоянка во дворе, 1 взр. собств., рассм. ипотеку, мат. капитал, 1,04 млн руб. Т. 8-922-3112-278

1-комн. кв. по Мира, 32, 22 кв. м, 4/5 эт., пл. з/балкон, пл. трубы, счётчики, чист. подъезд, 1 собств., 980 тыс. руб. Т. 8-922-3093-838, агент по недвижимости Владимир

1-комн. кв. по Мира, 32, 29,1 кв. м, солн. сторона, светлая, теплая, пл. окна, нат. потолок, лоджия 6,5 кв. м, вся инфраструктура рядом. Т. 8-922-3264-210

1-комн. кв. по Мира, в б/д, 1 эт., 26 кв. м, душ. кабина, решетки на окнах, новая ж/дверь, 950 тыс. руб., рассм. вар. обмена на 2-комн. кв. на Основном. Т. 8-922-3193-784, 8-919-4484-473, Оксана

1-комн. кв. по Приморскому б-ру, 13, 30 кв. м, 1/5 эт, балкон, 1 собственник, треб. космет. ремонт, 1,18 млн руб., торг, ипотека, мат. капитал. Т. 8-922-3093-838, ваш агент по недвижимости Владимир

1-комн. кв. по Шлюзовой, 5, 30 кв. м. 1/5 эт., косм. ремонт, помен. окна, м/к и вх. двери, никто не жил, вся инфраструктура рядом, 1,28 млн руб., рассм. ипотеку, мат. капитал. Т. 8-922-3112-278

1-комн. кв. по б-ру Текстильщиков, 7, 35 кв. м, 5/5 эт., част. ремонт, замен. окна и двери, с/у раздел., з/лоджия 6 м, кондиционер, рядом шк. №8, д/с, 1 взр. собств., рассм. ипотеку, мат. капитал, 1,4 млн руб. Т. 8-922-3112-278

1-комн. кв. по б-ру Текстильщиков, 8, 24,4 кв. м, 2/9 эт., нов. дом, сдан в 2018 г., красивый, уютный, современный, из качеств. материалов с применен. провер. технологий. Кв.-студия, никто не проживал, простор. коридор, бол. совм. с/у, чистый подъезд, груз. лифт, придом. тер-рия ухож., дет. площадка, удоб. дорож. развязка, много парковоч. мест, рядом шк. №8, д/с, ТД Заря, полн. инфраструктура, рассм. ипотеку, мат. капитал, 1 098 тыс. руб. Т. 8-922-3112-278

1-комн. кв. по б-ру Текстильщиков, 8, 32,3 кв. м, 2/9 эт., нов. дом, сдан в 2018 г., красивый, уют., современ., из качеств. материалов с применен. провер. технологий. Кв. чистая, никто не проживал, в комн. 2 окна, оч. светлая, балкон, простор. коридор, бол. совм. с/у, чистый подъезд, груз. лифт, придом. тер-рия ухож., дет. площадка, удоб. дорож. развязка, много парковоч. мест, рядом шк. №8, д/с, ТД Заря, полн. инфраструктура, рассм. ипотеку, мат. капитал, 1 499 тыс. руб. Т. 8-922-3112-278

НЕДВИЖИМОСТЬ – ТУТ .РФ | агентство недвижимости и оценки
8-922-244-2222
4-91-51, 4-92-90
Независимая оценка 8-922-366-0505, 4-95-03
Срочный выкуп недвижимости 8-922-312-33-50
Земельные участки; коммерческая недвижимость
Договор On Line
Покупка/продажа; квартиры/дома
Материнский капитал 8-922-3467-247
С ВАМИ 10 ЛЕТ!
реклама
ул. Ленина, 36/2; ул. Промышленная, 13, оф. 103; ул. Ленина, 61б, 2 эт., оф. 1, 2
стр. 2 (здание банка «УРАЛ ФД») (ТЦ «Акварель») (здание центрального отделения Сбербанка)

1-комн. кв. по Советской, 1, 46 кв. м, 7/9 эт., ремонт, замен. проводка, окна, все двери, хор. встр. кухня, бол. коридор (шкаф-купе), с/у совм. (кафель), нов. санфаянс, дом возле ост. «Азина», рядом вся инфраструктура, 1 взр. собств., рассм. ипотеку, мат. капитал, 1,99 млн руб. Т. 8-922-3112-278

1-комн. кв. по Советской, 10, 22 кв. м, 5/5 эт., пустая, аккуратная, без кап. ремонта, окна помен., балкон не заст., в ванной нов. санфаянс, счётчики (вода), в подъезде чисто; дом между шк. №1 и 12 (без перехода ч/з проезжую часть), рядом д/с, дет. площадки, ТЦ Мега, Сбербанк, остановка; 1 взр. собствен., рассм. ипотеку, мат. капитал, 930 тыс. руб. Т. 8-922-3112-278

1-комн. кв. по Советской, 25, 30 кв. м, 1/5 эт., ремонт, пл. окна, линолеум, пл. трубы, счётчики, вх. ж/дверь, 1 собств., никто не прописан, 1,25 мм, торг, ипотека, мат. капитал. Т. 8-922-3093-838, агент по недвижимости Владимир

1-комн. кв. по Советской, 25, 30 кв. м, 2/5 эт., хор. сост., без перепланировок, замен. окна и вх. дверь, с/у совм. (кафель), з/балкон, в подъезде кап. ремонт, рядом парковка, ТД Айсберг, баня №1, ост. Пожарное Депо, шк. №2, д/с, 1 взр. собств., рассм. ипотеку, мат. капитал, 1,3 млн руб. Т. 8-922-3112-278

1-комн. кв. по Советской, 25, 30,3 кв. м, 1/5 эт., ремонт, нат. потолок, пл. окна, пол - линолеум, пл. трубы, счётчики (вода, газ), 1,25 млн руб., возм. обмен на 2-комн. кв. на Уральской, с моей доплатой. Т. 8-922-3411-094, Данил

1-комн. кв. по Советской, 26, 29,6 кв. м, 1/5 эт., пл. окна, кух. гарнитур, счётчики, 1,05 млн руб. Т. 8-922-3093-838, агент по недвижимости Владимир

1-комн. кв. по Советской, 28, 31 кв. м, 4/5 эт., свет., чист., косм. ремонт, замен. окна, стояки, трубы, счётчики, з/балкон, дом вдоль гл. улицы р-на, на расстоянии от дороги (сквер), рядом пл. Чайковского, вся инфрастуктура в шаг. доступ., 1 собств., рассм. ипотеку, мат. капитал, 1,39 млн руб. Т. 8-922-3112-278

1-комн. кв. по Советской, 35, 32,1 кв. м, 5/5 эт., ремонт, чисто, уютно, з/балкон, остаётся кухня, ТСЖ, заменили все стояки отопления, рядом ТЦ Айсберг, почта, м-ны, школа, хор. парковка, рассм. ипотеку, мат. капитал, 1,33 млн руб., торг. Т. 8-922-3217-589, Иван

1-комн. кв. по Строительной, 8, 30 кв. м, 2/5 эт., светлая, пл. окна, пл. трубы, вх. ж/дверь, пл. балкон с выносом, рядом м-н Магнит, д/с, школа, родник, 1 собств., 1,28 млн руб., торг, ипотека, мат. капитал. Т. 8-922-3093-838, агент по недвижимости Владимир

1-комн. кв. по Уральских танкистов, 12, 29,7 кв. м, 2/5 эт., пл. окна, пл. трубы, счётчики, без балкона, дом в центре мкрн, за м-ном Кедр, с торца дома д/с №32, во дворе дет. площадка, в подъезде ремонт, 1 собствен., 950 тыс. руб., рассм. ипотеку, мат. капитал. Т. 8-922-3093-838

1-комн. кв. по Школьному пер., 6/1, 26,3 кв. м, 2/2 эт., новостройка, ремонт, ванна-туалет (панели, кафель, сантехника нов.), пол - линолеум, нов. вх. дверь, хор. дорог. кух. гарнитур, влож. не треб., заезжай и живи, 1,3 млн руб. Т. 8-922-3217-589, Иван

1-комн. кв. по Сиреневому б-ру, 3, 38 кв. м, 9 эт., рассм. варианты обмена, 1,6 млн руб. Т. 8-922-3448-844

1-комн. кв. по Советской, 1, 46 кв. м, 7/9 эт., ремонт, замен. проводка, окна, все двери, хор. встр. кухня, бол. коридор (шкаф-купе), с/у совм. (кафель), нов. санфаянс, дом возле ост. «Азина», рядом вся инфраструктура, 1 взр. собств., рассм. ипотеку, мат. капитал, 1,99 млн руб. Т. 8-922-3112-278

1-комн. кв. по Советской, 10, 22 кв. м, 5/5 эт., пустая, аккуратная, без кап. ремонта, окна помен., балкон не заст., в ванной нов. санфаянс, счётчики (вода), в подъезде чисто; дом между шк. №1 и 12 (без перехода ч/з проезжую часть), рядом д/с, дет. площадки, ТЦ Мега, Сбербанк, остановка; 1 взр. собствен., рассм. ипотеку, мат. капитал, 930 тыс. руб. Т. 8-922-3112-278

1-комн. кв. по Советской, 25, 30 кв. м, 1/5 эт., ремонт, пл. окна, линолеум, пл. трубы, счётчики, вх. ж/дверь, 1 собств., никто не прописан, 1,25 мм, торг, ипотека, мат. капитал. Т. 8-922-3093-838, агент по недвижимости Владимир

1-комн. кв. по Советской, 25, 30 кв. м, 2/5 эт., хор. сост., без перепланировок, замен. окна и вх. дверь, с/у совм. (кафель), з/балкон, в подъезде кап. ремонт, рядом парковка, ТД Айсберг, баня №1, ост. Пожарное Депо, шк. №2, д/с, 1 взр. собств., рассм. ипотеку, мат. капитал, 1,3 млн руб. Т. 8-922-3112-278

1-комн. кв. по Советской, 25, 30,3 кв. м, 1/5 эт., ремонт, нат. потолок, пл. окна, пол - линолеум, пл. трубы, счётчики (вода, газ), 1,25 млн руб., возм. обмен на 2-комн. кв. на Уральской, с моей доплатой. Т. 8-922-3411-094, Данил

1-комн. кв. по Советской, 26, 29,6 кв. м, 1/5 эт., пл. окна, кух. гарнитур, счётчики, 1,05 млн руб. Т. 8-922-3093-838, агент по недвижимости Владимир

1-комн. кв. по Советской, 28, 31 кв. м, 4/5 эт., свет., чист., косм. ремонт, замен. окна, стояки, трубы, счётчики, з/балкон, дом вдоль гл. улицы р-на, на расстоянии от дороги (сквер), рядом пл. Чайковского, вся инфрастуктура в шаг. доступ., 1 собств., рассм. ипотеку, мат. капитал, 1,39 млн руб. Т. 8-922-3112-278

1-комн. кв. по Советской, 35, 32,1 кв. м, 5/5 эт., ремонт, чисто, уютно, з/балкон, остаётся кухня, ТСЖ, заменили все стояки отопления, рядом ТЦ Айсберг, почта, м-ны, школа, хор. парковка, рассм. ипотеку, мат. капитал, 1,33 млн руб., торг. Т. 8-922-3217-589, Иван

1-комн. кв. по Строительной, 8, 30 кв. м, 2/5 эт., светлая, пл. окна, пл. трубы, вх. ж/дверь, пл. балкон с выносом, рядом м-н Магнит, д/с, школа, родник, 1 собств., 1,28 млн руб., торг, ипотека, мат. капитал. Т. 8-922-3093-838, агент по недвижимости Владимир

1-комн. кв. по Уральских танкистов, 12, 29,7 кв. м, 2/5 эт., пл. окна, пл. трубы, счётчики, без балкона, дом в центре мкрн, за м-ном Кедр, с торца дома д/с №32, во дворе дет. площадка, в подъезде ремонт, 1 собствен., 950 тыс. руб., рассм. ипотеку, мат. капитал. Т. 8-922-3093-838

1-комн. кв. по Школьному пер., 6/1, 26,3 кв. м, 2/2 эт., новостройка, ремонт, ванна-туалет (панели, кафель, сантехника нов.), пол - линолеум, нов. вх. дверь, хор. дорог. кух. гарнитур, влож. не треб., заезжай и живи, 1,3 млн руб. Т. 8-922-3217-589, Иван

1-комн. кв. по б-ру Текстильщиков, 8, 33 кв. м, кухня 9 кв. м, 4/9 эт., ремонт от застр., вся инфраструктура в шаг. доступ., 1 527 тыс. руб. Т. 8-922-3217-589, Иван

1-комн. кв. по пр. Победы, 12/1, 30 кв. м, 3 эт., счётчики, пл. з/балкон, пл. трубы, свободна, 1,3 млн руб. Т. 8-908-2455-465, 8-922-3848-380

Агенство недвижимости «ХАРЮШИН» оказывает услуги
24 года работы!
• Продажа и покупка квартир, составление договоров купли-продажи / ипотека, сертификат
• Оформление ипотеки (от А до Я)
• Берем на реализацию квартиры
• Материнский капитал
реклама
МЫ ПЕРЕЕХАЛИ! ул. Горького, 10 (напротив родника) т. 3-28-51

1-комн. кв., 32 кв. м, без посредников, цена договор., СРОЧНО! Т. 8-909-1126-953

1-комн. кв.-студия по Кабалевского, 9, 23,6 кв. м, 1 эт. Т. 8-922-3150-047

1-комн. кв.-студия по Кабалевского, 9, 23,6 кв. м, 1 эт., в шаг. доступ. вся инфраструктура, дом прямо напротив ПКиО и р. Кама, живопис. зелёный р-н, 1,2 млн руб., торг. Т. 8-922-3150-047

1-комн. кв.-студия по Мира, 32, 31,7 кв. м, 5/5 эт., ремонт, натяж. потолок, ламинат, встр. кухня, помен. двери, ванная обшита панелями, счётчики, центр города, оч. удоб. расположение дома, рядом школа, д/с, больницы, налоговая, хор. соседи, ремонт крыши дома, 1,3 млн руб. Т. 8-922-3115-175, специалист по недвижимости Анастасия

1-комн. кв.-студия по б-ру Текстильщиков, 8, 23 кв. м, 8/9

ПОДАТЬ ОБЪЯВЛЕНИЕ В «ЧИ» ЛЕГКО! >222-68 КРУГЛОСУТОЧНО (SMS/ЗВОНОК) 8-922-3122-226

Объявления в текущий номер **принимаются до 14:00 вторника**
Купон и правила подачи объявлений **на стр.16**

Успей купить квартиру с ремонтом в новостройке
б-р Текстильщиков, 8

32,3 кв. м
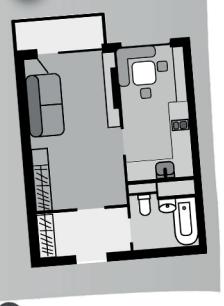

23,7 кв. м
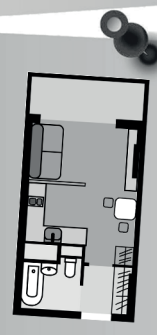

23,5 кв. м
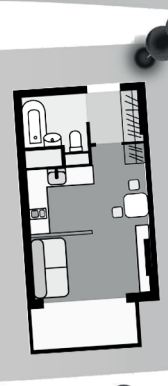

35,7 кв. м
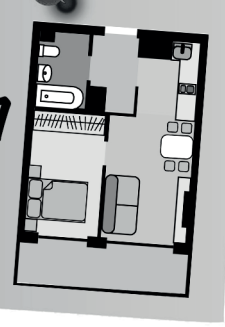

От 1,1 млн руб.

Уточняйте цену понравившейся квартиры в отделе продаж
8-902-800-66-83
4-91-51

Реклама

2 УП в Завокзальном. Т. 8-902-6312-215

2 УП в п. Марковский, 13, 57,2 кв. м, 2/5 эт., просторная, 2 балкона, раздел. комн., просторн. кухня, с/у раздел., счётчики, 1 собств., свободна, 1,14 млн руб., ипотека. мат. капитал. Т. 8-922-3093-838

2 УП в п. Марковский, 14, 59 кв. м, 5/5 эт., ремонт, 2 з/балкона, 1,1 млн руб. Т. 8-922-6497-785

2 УП в п. Марковский, 3/5 эт., панел. дом, косм. ремонт, встр. кухня, водонагреватель, 2 утепл. лоджии. Т. 8-922-3467-247

2 УП в п. Марковский, 58 кв. м, 1/5 эт., панел. дом, косм. ремонт, оч. тёплая, уют., бол. кухня, с/у раздел., счётчики (вода, газ), 2 бол. з/лоджии, нов. вх. дверь, 1 взр. собств., 1,25 млн руб. Т. 8-922-3467-247, Марина

2 УП в п. Марковский, д. 18, 57 кв. м, 1/5 эт., чистая, хор. сост., 2 з/балкона, 1 собств., чистая продажа, 1,25 млн руб., торг. Т. 8-906-8884-774

2 УП в п. Марковский, д. 3, 60 кв. м, 2/5 эт., ремонт, 2 з/балкона, 1,4 млн руб. или меняем на 1 УП в п. Марковский или на 1 хр. в городе. Т. 8-922-6497-785

2 УП в п. Марковский, д. 8, 59 кв. м, 5/5 эт., свободна, 1,1 млн руб. Т. 8-922-6497-785

2 УП в п. Марковском, 12, 59,6 кв. м, 5/5 эт., панел. дом, простор., 2 лоджии, раздел. с/у, счётчики, ипотека, мат. капитал, 1,135 млн руб. Т. 8-922-3467-247, Марина

2 УП в п. Марковском, 14, 60 кв. м, 5/5 эт., в хор. сост., 1,15 млн руб. Т. 8-922-6497-785

2 УП в п. Марковском, 58 кв. м, 5/5 эт., панел. дом, част. ремонт, 2 бол. лоджии, докум. готовы, 1 собствен., 1,25 млн руб. Т. 8-922-3467-247

2 УП в п. Марковском, 60 кв. м, 5/5 эт., панел. дом, част. ремонт, встр. кухня, утеп. балконы, докум. готовы, 1 собствен., 1,35 млн руб. Т. 8-922-3467-247

2 УП в п. Новый, ул. Строительная, 14, 43 кв. м, 1/5 эт., ст/пакеты, хор. сост., 1,29 млн руб. Т. 8-922-2409-988

2 УП на Уральской, 7/9 эт., комн. раздел., солн. сторона, пл. окна, норм. сост. или меняю на 1-комн. кв. + доплата. Т. 8-922-3095-445

2 УП по Азина, 25, 54 кв. м, 5/5 эт., нем. застр., без ремонта, пл. лоджия, кух. гарнитур, 1 собств., 1,8 млн руб. Т. 8-922-6457-001

2 УП по Азина, 27, 55 кв. м, 3/5 эт., нем. застр., не угловая, комн. раздел., отл. сост., кап. ремонт, бол. ванная комн., ост. всю мебель и технику, подъезд после ремонта, ТСЖ, хор. соседи, рядом д/с, школы, м-ны, остановки, 1 собств., 2,4 млн руб. Т. 8-922-3093-838, агент по недвижимости Владимир

2 УП по Азина, 5, 59 кв. м, 6/9 эт., немец. застр., кап. ремонт, 2,68 млн руб. Т. 8-922-3121-833

2 УП по Азина, 9, в доме турец. застр., 69,5 кв. м, 7/11 эт., кухня 13,7 кв. м, лоджия 3 кв. м, оч. теплая, солнечная, ТСЖ. Т. 8-922-3090-154

2 УП по Вокзальной, 61, 42 кв. м, 1/9 эт., комн. раздел., ремонт, без балкона, 1,9 млн руб. Т. 8-922-3511-469

2 УП по Декабристов, 18, 48 кв. м, 1/9 эт., треб. ремонт, пл. трубы, лоджия, 1 собств., никто не прописан, 1,75 млн руб., рассм. ипотеку, мат. капитал. Т. 8-922-3093-838

2 УП по Декабристов, 2, 47,9 кв. м, 4/5 эт., перед домой дет. площадка, а/стоянка, в шаг. доступ.: больница, школа, д/с, м-ны. Т. 8-919-7141-341

2 УП по Декабристов, 36А, 60 кв. м, 4 эт., строящ. сосед. дом, будет с отделкой и возм. перепланировки в 3-комн. кв., 1,99 млн руб. Т. 8-922-3123-350, Олег

2 УП по К. Маркса, 1а, 66 кв. м, 8/9 эт., новостройка, ремонт от застройщика, з/лоджия, красивый вид на залив, рядом шк. №9, спорт. комплекс, набережная, 3,4 млн. руб. Т. 8-922-6497-785

2 УП по Кабалевского, 25/1, 67 кв. м, 3/9 эт, кухня 12,1 кв. м, в жилых комнатах 2-уровн. нат. потолки, ламинат, дерев. ст/пакеты, лоджия 7,3 кв. м, ТСЖ. Т. 8-922-3090-154

2 УП по Камской, 1, 48,1 кв. м, 9/9 эт., пл. окна, з/лоджия, кух. гарнитур, кондиционер, шкаф-купе, с/у раздел., 2,2 млн руб., торг, ипотека, мат. капитал, обмен на дом. Т. 8-922-3093-838, агент по недвижимости Владимир

2 УП по Камской, 9, 52 кв. м, 1/9 эт., новостройка, нов. обои, нов. сантехника, 2,2 млн. руб. Т. 8-922-6497-785

2 УП по Камской, 9, 52 кв. м, 1/9 эт., новостройка, част. оклеены обои, удач. вариант под коммерч. недвижимость, хор. пешеход. и автом. трафик, рассм. ипотеку, мат. капитал, 2,1 млн руб. Т. 8-922-3368-992

2 УП по Камской, 9, 53 кв. м, 1/9 эт., лоджия, 1,9 млн руб. Т. 8-996-3232-332

2 УП по Камскому пер., 3, 48,5 кв. м, 1/9 эт., новостройка, ремонт, ламинат, нат. потолки, з/лоджия, 2,5 млн руб. или меняем на 1 УП на Уральской, на Основном или в Завокзальном р-не с вашей доплатой. Т. 8-922-6497-785

2 УП по Камскому пер., 3, 48,5 кв. м, 1/9 эт., новостройка, хор. ремонт, з/лоджия, 2,5 млн руб., торг или обмен на 1 УП на Основном, Уральской, в Завокзальном. Т. 8-922-6497-785

2 УП по Камскому пер., 5, 66,7 кв. м, 1/9 эт., переплан. узакон., пол - ламинат, с/у совм. (кафель), пл. трубы, счётчики, 1 собств., 2,75 млн руб., ипотека, мат. капитал. Т. 8-922-3093-838, агент по недвижимости Владимир

2 УП по Ленина, 56, 3/9 эт, треб. косм. ремонт, пл. балкон, в подъезде ремонт, вся инфраструктура в шаг. доступ., 1,85 млн руб. Т. 8-922-3448-844, Сергей

2 УП по Сиреневому б-ру, 5, 120 кв. м, 8 эт., строящ. дом, две кв. на одной площадке, удоб. планировка, балкон и лоджия, 1 собствен., 5 млн руб. Т. 8-922-3093-838

2 УП по Сиреневому б-ру, 5, 51,4 кв. м, 1/9 эт., 1 взр. собствен., 2,5 млн руб., рассм. варианты обмена. Т. 8-922-3467-247, Марина

2 УП по Советской, 34, 48 кв. м, 7/9 эт., хор. сост., з/лоджия, 2,1 млн руб. или меняем на 1 хр. на Уральской. Т. 8-922-6497-785

2 УП по Советской, 34, 48.3 кв. м, 7/9 эт, пл. окна, з/лоджия, кух. гарнитур, с/у раздел., 2,05 млн руб., ипотека, мат. капитал. Т. 8-922-3093-838, агент по недвижимости Владимир

2 УП по Советской, 34, 51,4 кв. м, 3/9 эт., хор. сост., з/лоджия, 2,25 млн руб. Т. 8-912-9861-516

2 УП по Советской, 55, 48 кв. м, 5/9 эт., панел. дом, оч. тёплая, светлая, пл. окна, два выхода на лоджию (переплан. узакон.), счётчики (вода, газ), ТСЖ, в/наблюдение, дет. площадка, хор. парковка, 1,99 млн руб. Т. 8-922-3368-992, Максим

2 УП по Советской, 55, 48 кв. м, 6/9 эт., отл. планировка, комн. раздел., простор. лоджия, пл. окна, кух. гарнитур, счётчики, в подъезде ремонт, ТСЖ, 1 собств., 2,1 млн руб. Т. 8-922-3093-838, агент по недвижимости Владимир

2 УП по Советской, 55, 48,2 кв. м, 8/9 эт., отл. сост., ремонт, пл. окна, натяж. потолки, с/у раздел., водонагреватель, нов. сантехника, хор. вх. и м/к двери, нов. радиаторы, на кухне пол с подогревом, свободна, ТСЖ, хор. соседи, 2,45 млн руб. Т. 8-922-3368-992

2 УП по Сосновой, 12, 48,4 кв. м, кухня 7,9 кв. м, 8/9 эт., не треб. влож., ст/пакеты (окна вых. на улицу), пол - ламинат, натяж. потолки, бол. з/лоджия, счётчики (вода), встр. кух. гарнитур и мебель ост., в подъезде чисто, ремонт, докум. в порядке, 1 собств., в шаг. доступ.: остановка, поликлиника, д/с, школа, м-н, Сбербанк, спорткомплекс Темп, 2,38 млн руб., торг, СРОЧНО! Т. 8-922-3190-900

2 УП по Сосновой, 25, 66,4 кв. м, 8/9 эт., тёплая, солн. сторона, панел. дом, ремонт, пл. окна, натяж. потолки, нов. м/к двери, пол - паркет и линолеум, з/ балкон, с/у раздел., счётчики, инфраструктура в шаг. доступ., 3 млн руб. Т. 8-922-3467-247, Марина

2 УП по Сосновой, 29, 50,2 кв. м, 7/9 эт., свободна, ремонт от застр., лоджия 6 м, балкон 3 м, нов. вх. дверь, 1 собствен., никто не проживал, дом ТСЖ, 2,65 млн руб., торг, ипотека, мат. капитал. Т. 8-922-3093-838

2 УП по Сосновой, 29, 50,2 кв. м, 7/9 эт., свободна, ремонт от застройщика, лоджия 6 м, балкон 3 м, нов. вх. дверь, 1 собств., ТСЖ, 2,55 млн руб., торг, ипотека, мат. капитал. Т. 8-922-3093-838

2 УП по пр. Победы, 24, 48 кв. м, 1/9 эт., рассм. ипотеку, мат. капитал, 2,05 млн руб. Т. 8-922-3093-838, агент по недвижимости Владимир

2 УП по пр. Победы, 26, 44 кв. м, 5/9 эт, пл. окна, з/лоджия, кух. гарнитур, нат. потолки, кондиционер, шкаф-купе, с/у раздел., 2,2 млн руб., ипотека, мат. капитал. Т. 8-922-3093-838, агент по недвижимости Владимир

2 УП по пр. Победы, 4, 48 кв. м, 1/9 эт, пл. окна, з/лоджия, бол. кухня, с/у совм., ж/дверь, тамбур на 2 кв., 1 собствен., докум. готовы, 2,05 млн руб., торг. Т. 8-922-2439-469

2 хр. в п. Новом, 1, 41 кв. м, 1/5 эт., комн. изолир., без балкона, ремонт, пл. окна, плитка в ванной, 1,05 млн руб. или обмен на 2 УП в п. Новом, с нашей доплатой. Т. 8-922-6497-785

2 хр. в с. Фоки, по Советской, 87а, 47 кв. м, 2/2 эт, комн. изолир., ремонт, з/лоджия, з/у 3 сотки, нов. баня, 1,5 млн руб. Т. 8-922-6497-785

2 хр. за п. Новым, напротив ЖБК, ул. Построечная, благоустр. кирп. дом, центр. отопл., водопровод, ухож. з/у, теплица - поликарбонат, баня, дровяник, бол. гараж (объедин. из двух, возм. под ГАЗель), 1,5 млн руб., торг. Т. 8-922-2439-469

2 хр. на Заре, 45 кв. м, 4/5 эт., комн. раздел., без ремонт, 1,45 млн руб. Т. 8-922-3095-445

2 хр. по Вокзальной, 1, 44 кв. м, 2/5 эт., ремонт, переплан. (кухня соед. с комн.), 1,9 млн руб. Т. 8-922-6497-785

2 хр. по Вокзальной, 1/4, 36,6 кв. м, 1/5 эт., ремонт, пл. окна, нат. потолки, ламинат, нов. проводка, кладовка 20 кв. м, 1,15 млн руб. Т. 8-922-6497-785

2 хр. по Вокзальной, 21, 41,4 кв. м, 4/5 эт., треб. ремонт, 1,59 млн руб. Т. 8-922-6418-185

2 хр. по Гагарина, 28, 47 кв. м, 1/5 эт., не угловая, комн. изолир., счётчики, пл. окна, 1 собств., 1,7 млн руб. Т. 8-950-4427-857

2 хр. по Декабристов, 9, 47,4 кв. м, 5/5 эт., комн. изолир., хор. сост., с/у совм., окна помен., з/балкон. Т. 8-906-8884-774

2 хр. по Кабалевского, 13, 41 кв. м, 1/5 эт., отл. ремонт, всё помен.: полы, потолки, двери, окна, ост. кух. гарнитур, 1,8 млн руб., торг. Т. 8-922-2439-469

2 хр. по Кабалевского, 4, 43,7 кв. м, 1/4 эт., пл. окна, нов. ж/дверь, пол - линолеум, нов. обои, трубы, счётчики, тихий, спок. р-он, 1,6 млн руб., торг. Т. 8-922-2439-469

2 хр. по Мира, 10, 42 кв. м, 3/4 эт., кирп. дом, з/балкон, пл. окна, трубы помен., счётчики, нов. ж/дверь, совместная собств., договор не нотариальный, 1,58 млн руб., без торга. Т. 8-922-2439-469

2 хр. по Приморскому б-ру, 57, 45,8 кв. м, 3/4 эт., пл. окна, ламинат, хор. сост., 2 млн руб. Т. 8-922-3029-488

2 хр. по Советской, 43, 40,8 кв. м, 5/5 эт., пл. окна, з/балкон, треб. косм. ремонт, 1,7 млн руб., торг. Т. 8-922-6497-785

2-3-комн. кв. по Шлюзовой, нов. строящ. элит. клубный дом с собств. тер-рией и парковкой, в доме всего 6 квартир. Пл. окна, все центр. коммуник., кладовка в подвал. помещ., тихое уют. место, возм. рассрочка платежа, обмен на ваше жильё, бронирование кв. от 100 тыс. руб. (бронь входит в стоимость кв.), 2-комн. кв. 50 кв. м - 2 млн руб., 3-комн. кв. 75 кв. м - 3 млн руб., (40 тыс. руб./кв. м на начал. этапе стр-ва, 41-42 тыс. руб./кв. м - 4 квартал 2018 г., 42-43 тыс. руб./кв. м - в 2019 г.). Т. 8-922-3448-844

2-комн. кв. (КГТ) в п. Марковский, 62, 36,9 кв. м, 3/5 эт., кап. ремонт, пл. окна, м/к двери, вх. дверь, сантехника, встр. кухня, плита, 850 тыс. руб. Т. 8-922-3467-247, Марина

2-комн. кв. в д. Марково, 59,8 кв. м, 3/5 эт., хор. ремонт, 1 собств., докум. готовы. Т. 8-922-3173-835

2-комн. кв. в п. Волковский, ул. Советская, 25, в 2-кв. кирп. доме, 53,6 кв. м, с/о 7,5 соток, баня, гараж, веранда, возм. сделать комнату, газ. отопл. Т. 8-932-3358-692

2-комн. кв. в п. Марковский, 16, 57,6 кв. м, 3/5 эт., простор., комн. раздел., два балкона (один застеклён), 1 собств., 1,25 млн руб. Т. 8-922-3093-838, агент по недвижимости Владимир

2-комн. кв. в п. Марковский, 20, 57,7 кв. м, кухня 11 кв. м, 3/5 эт., пол - паркет, 2 балкона (один застекл. и утепл.), встр. кух. гарнитур, счётчики (вода), окна вых. на улицу и во двор, в подъезде чисто, ремонт, докум. в порядке, 1 собств., полн. инфраструктура, в шаг. доступ.: ост., поликлиника, 1,13 млн руб. Т. 8-922-3190-900

2-комн. кв. в п. Марковский, 20, 63 кв. м, 1/5 эт., без косм. ремонта, 2 лоджии, с/у раздел. (ремонт от застр.), бол. кухня, бол. парковка во дворе, дет. и спорт. площадки; пгт является частью города (15 км от Основного р-на), окружён сосновым бором, эк. чистое место с полн. инфраструктурой, 1 собств., рассм. ипотеку, мат. капитал, 1,2 млн руб., без торга. Т. 8-922-3411-094, Данил

2-комн. кв. в п. Марковский, 20, 63 кв. м, 1/5 эт., турец. застр., без ремонта, 2 лоджии, с/у раздел. (ремонт), бол. кухня, бол. парковка, дет. и спорт. площадки, эколог. чист. место с полн. инфраструктурой, 15 км от Чайковского, 1 собств., рассм. ипотеку, мат. капитал, 1,1 млн руб., без торга. Т. 8-922-3411-094, Данил

2-комн. кв. в п. Марковский, 3, 69 кв. м, 4/5 эт., в 20 км от города, окружён лесом, инфраструктура хор. уровня: поликлиника, д/с, сред. шк., ТЦ, спорткомплекс с хор. бассейном, дет. и спорт. площадки, ТСЖ, оч. чистый, ухож. подъезд с нов. ремонтом, кв. в отл. сост., не треб. влож., окна на 2 стор. (замен.), 2 лоджии, встр. шкафы-купе с зерк. дверьми, нов. кух. гарнитур, меб. и техника, в связи с переездом в др. город, 1,99 млн руб. Т. 8-922-3112-278

2-комн. кв. в п. Марковский, 60,1 кв. м, 2 лоджии (одна утепл.), водонагреватель, встр. кухня, жалюзи, 1,15 млн руб. Т. 8-922-6468-411

2-комн. кв. в п. Марковский, 64,1 кв. м, 2 эт., хор. ремонт, 2 з/лоджии, или меняю на 1-комн. кв. в д. Марково или на Основном. Т. 9-55-25, 8-922-3328-825

2-комн. кв. в п. Марковский, д. 1, 63 кв. м, 4/5 эт., сост. обыч., окна на лес, 1 млн руб. Т. 8-922-3448-844

2-комн. кв. в п. Марковский, д. 13, 59 кв. м, кухня 12 кв. м, чист., уют., не угловая, в середине дома, с/у раздел., комн. раздел., окна на обе стор., в шаг. доступ.: школа, д/с, больница, 1,23 млн руб. Т. 8-922-3467-247, Марина

2-комн. кв. в п. Марковский, д. 13, 59,4 кв. м, 4 эт., чистая, ухож., косм. ремонт, лоджия, счётчики, ост. техника и мебель, в пос. д/с, школа, больница, банк, бассейн, 1 млн руб. Т. 8-922-3115-175, спец. по недвижимости Анастасия

2-комн. кв. в п. Марковском, 1, 58 кв. м, 3/5 эт., косм. ремонт, кухня остаётся, 2 лоджии, вид на лес, с/у раздел. с кафелем от застройщика, огромная парковка, 1,25 млн руб., рассм. мат. капитал, ипотеку. Т. 8-922-3112-278

2-комн. кв. в п. Марковском, 21, 57 кв. м, 1/5 эт., угловая (минимум соседей за стеной), тёплая, бол. кухня, оч. удобный коридор с прихожей, без ремонта, 2 з/лоджии, дом крайний, с видом на природу, д/с в прямой видимости от подъезда, хор. стоянка для а/м, общедомовый счётчик гор. воды и отопл., 1 взр. собств., 1,3 млн руб., готовы к торгу, ипотеке, мат. капиталу. Т. 8-922-3112-278

2-комн. кв. в п. Марковском, 18, 73 кв. м, 4/5 эт., косм. ремонт, комн. изолир., 2 лоджии, бол. коридор, 1,7 млн руб., торг. Т. 8-922-3467-247

2-комн. кв. в п. Марковском, 4, 58 кв. м, 5/5 эт., панел. дом, встр. кухня, ламинат, нов. вх. дверь, с/у раздел., нов. сантехника, 2 бол. лоджии, гараж за госпиталем в подарок, 1,35 млн руб., торг. Т. 8-922-3468-247

2-комн. кв. в п. Марковском, 58 кв. м, 4/5 эт., панел. дом, шикарная, качествен. ремонт (ламинат, нат. потолки, м/к двери, нов. сантехника, быт. техника), ост. встр. кухня, шкаф-купе, 2 бол. утепл. лоджии, 1,8 млн руб. Т. 8-922-3467-247

2-комн. кв. в п. Марковском, 64 кв. м, 2/5 эт., панел. дом, нат. потолки, ламинат, м/комн. двери, встр. кухня, 2 бол. лоджии (пластик), 1,5 млн руб., торг. Т. 8-922-3467-247

2-комн. кв. в п. Новый, 3 эт., част. с меб. Т. 8-922-3061-997

2-комн. кв. в п. Новый, 50 кв. м 4/5 эт., з/лоджия, 1,3 млн руб. Т. 8-922-6940-715

2-комн. кв. в п. Новый, ул. Построечная, 11, 42 кв. м, 1/2 эт., кирп. дом (тёплый), комн. изолир., с/у совм., пл. окна, балкон, кух. гарнитур, соседи дружные, дом рядом с пож. частью завода ЖБК (напротив отворота на Новый), рядом бол. хоз. постройка 4х6 м, докум. готовы, в связи с переездом, 849 тыс. руб. Т. 8-922-3123-350, Олег

2-комн. кв. в п. Новый, ул. Построечная, 11, 47 кв. м, 2/2 эт., оч. светлая, ремонт, пол дерев., балкон, заменена проводка, двери, окна, небол. приусадеб. участок, гараж 30 кв. м, овощ. и смотр. ямы, земля в собствен., рядом остановки, школа, д/с, магазины, Сбербанк, 1 собствен., 1,19 млн руб., рассм. ипотеку, мат. капитал. Т. 8-922-3112-278

2-комн. кв. в п. Новый, ул. Строителей, 13, 49,4 кв. м, 2/5 эт., хор. сост., бол. лоджия, пл.трубы, счётчики, возм. продажа с меб., 1,3 млн руб. Т. 8-922-3093-838, агент по недвижимости Владимир

2-комн. кв. в п. Новый, ул. Строителей, 2, 44 кв. м, 1/5 эт. (высоко), без ремонта, комн. раздел., бол. гардеробная, с/у совмещ., дом в центре, рядом берег Воткинского водохранилища, Нечкинский заповедник, вся инфраструктура, рассм. ипотеку, мат. капитал, 990 тыс. руб. Т. 8-922-3112-278

2-комн. кв. в п. Новый, ул. Строительная, 3, 42,3 кв. м, 2/5 эт., треб. ремонт, з/лоджия, с/у совм., свободна, 1 собств., рассм. ипотеку, мат. капитал, 1,3 млн руб., торг. Т. 8-922-3093-838, агент по недвижимости Владимир

2-комн. кв. в п. Новый, ул. Строительная, 3, 42,3 кв. м, 2/5 эт., треб. ремонта, з/лоджия, с/у совм., 1 собств., кв. свободна, 1,25 млн руб., рассм. ипотеку, мат. капитал, торг. Т. 8-922-3093-838, агент по недвижимости Владимир

2-комн. кв. в р-не РЭБа, 46,5 кв. м, 1 эт., без балкона, комн. «вагончиком», без ремонта, с/у раздел., счётчики, ТСЖ, место для парковки, спок. соседи, рядом сосновый бор, р. Кама, родник, д/с, м-ны, 1 собств., без долгов, 1,65 млн руб. Т. 8-922-2469-246, Анастасия

2-комн. кв. в с. Дуброво, Еловский р-н, 55 кв. м, кирп. дом,, вода, канализ., туалет, отопл., газ, з/у 13 соток, конюшня, баня, лет. домик, посадки, 750 тыс. руб. Т. 3-28-51, 8-922-3224-352, 8-922-6497-010

2-комн. кв. в с. Дуброво, Еловский р-н, 55 кв. м, кирп. жилой дом, вода, канализация, туалет, отопл., газ, з/у 13 соток, конюшня, баня, лет. домик, посадки, 670 тыс. руб., в связи с переездом, СРОЧНО! Т. 3-28-51, 8-922-3224-352, 8-922-6497-010

2-комн. кв. в с. Дуброво, Еловский р-н, 55 кв. м, кирп. жилой дом, вода, канализация, туалет, отопл., газ, з/у 13 соток, посадки, конюшня, баня, лет. домик, 750 тыс. руб. Т. 3-28-51, 8-922-3224-352, 8-922-6497-010

2-комн. кв. в с. Зипуново, Центральная, 22, 42 кв. м, 1/2 эт., дом кирп., в обычном сост., окна и пол дерев., отопл. и водопровод центр., удобства на улице, 3 собств., 400 тыс. руб. или обмен на жильё в городе. Т. 8-922-2439-469

2-комн. кв. в с. Сосново, благоустр., 730 тыс. руб. Т. 8-958-1484-720

2-комн. кв. в с. Уральское, ул. Школьная, 3, 45,7 кв. м, 2/2 эт., хор. сост., замен. окна и вх. дверь, с/у совм., водонагреватель, вытяжка, нов. ламинат, нат. потолок, з/балкон, тёплый пол, центр. отопл., крыша - металлопрофиль, кв. в центре, 50 км от города (40 минут езды), красивый пейзаж и добрые соседи, уют, заезжай и живи, 730 тыс. руб., рассм. ипотеку, мат. капитал. Т. 8-922-3411-094, Данил

2-комн. кв. в с. Фоки, ул. Кирова, 45 кв. м, в хор. сост., з/лоджия 6 м, газ. котёл (небол. коммунал. платежи), с/у совм., бол. овощ. яма в подвале, инфраструктура в шаг. доступ., 1,15 млн руб., ипотека, мат. капитал. Т. 8-922-3115-175

2-комн. кв. на Заре, 5/9 эт., строящ. дом, ремонт от застр., срок сдачи 2 кв. 2019 г., 1,95 млн руб. Т. 8-922-3448-844

2-комн. кв. на Основном, 45,2 кв. м, 2 эт. Т. 8-922-3546-298

2-комн. кв. на ст. Каучук, 2, 43 кв. м, 2/2 эт., благоустр., ванна и с/у, газ в кв., 700 тыс. руб. или обмен на комн. в городе. Т. 8-922-6497-785

2-комн. кв. по Азина, 29, 53 кв. м, 2/5 эт., нем. застр. (тёплый, ремонт в 2018 г.), окна на две стороны, ремонт, натяж. потолки, пл. окна, бол. гардеробная комн., простор. кухня, возм. продажа с меб., рядом школы, спорткомплекс, м-ны, остановка, 2,25 млн руб. Т. 8-922-3411-094, Данил

2-комн. кв. по Азина, 29, 53 кв. м, 2/5 эт., простор., светлая, тёплая, бол. кухня, ремонт, пол - линолеум, встр. мебель, кухня и двери из натур. дерева (массив), 1 взр. собств., без обременений и долгов, 2,2 млн руб. торг. Т. 8-922-6457-001

2-комн. кв. по Вокзальной, 1/5, 41,9 кв. м, 2/5 эт., кирп. дом, тёплая, пл. окна, вх. дверь нов., бол. коридор, Интернет, рядом сосн. бор, р. Кама, хокк. коробка, поликлиника, спок. тихое место, 1 собств., долгов нет, докум. в порядке, рассм. разные варианты оплаты, не торопимся, 1 млн 495 тыс. руб. Т. 8-922-3123-350

2-комн. кв. по Вокзальной, 13, 42,7 кв. м, 4/4 эт., ст/пакеты, пл. з/балкон, помен. трубы, вся инфраструктура в шаг. доступ., рассм. ипотеку, мат. капитал, 1 734 тыс. руб. Т. 8-922-3217-589, Иван

2-комн. кв. по Вокзальной, 29, 45 кв. м, 3 эт., комн. «вагончиком», пл. окна, свободна, 1,66 млн руб. Т. 3-28-51, 8-922-3224-352, 8-922-6497-010

2-комн. кв. по Вокзальной, 29, 45 кв. м, 3 эт., счётчики, 1,68 млн руб. Т. 3-28-51, 8-922-3224-352, 8-922-6497-010

2-комн. кв. по Вокзальной, 5, 46,5 кв. м, 1/5 эт., без ремонта, 1 собств., докум. в порядке, отл. р-н в сосновом бору, рядом берег Камы, родник, м-ны, остановки, 1,7 млн руб. Т. 8-951-9210-015, Татьяна

2-комн. кв. по Гагарина, 1, 59 кв. м, 9/9 эт., простор., з/балкон, окна замен. (красивый вид), с/у раздел., нат. потолок, бол. парковка у подъезда, технич. 10 эт., возм. продажа уч. с баней, 2,25 млн руб., рассм. ипотеку, мат. капитал. Т. 8-922-3112-278

2-комн. кв. по Гагарина, 14, 42 кв. м, 2/6 эт., без ремонта, замен. окна, рядом гимназия Синтон, дет. кафе, дет. клуб, м-н «Магнит», шк. №1, остановка, 2 взр. собствен., рассм. ипотеку и мат. капитал (помощь в оформлении), 1,52 млн руб. Т. 8-922-3112-278

2-комн. кв. по Гагарина, 15, 45 кв. м, 5/5 эт., панел. дом, чист., свет., не угловая, пол - линолеум, стены ровные, пл. окна, сантехника замен., разводка труб нов., счётчики, Интернет, в шаг. доступ.: шк. №1, гимназия Синтон, д/с, м-ны, 1 собств., долгов нет, в подарок мебель по договор., в связи с переездом в др. город, 1,79 млн руб. Т. 8-922-3123-350, Олег

2-комн. кв. по Вокзальной, 29, 45 кв. м, 3 эт., комн. «вагончиком», пл. окна, свободна, 1,68 млн руб. Т. 3-28-51, 8-922-3224-352, 8-922-6497-010

2-комн. кв. по Гагарина, 15, 45 кв. м, 5/5 эт., ремонт, балкон, пл. окна, хор. вх. дверь, пол - линолеум, докум. готовы, 1 взр. собств., 1,65 млн руб. Т. 8-922-6457-001

2-комн. кв. по Гагарина, 19, 45,6 кв. м, 4/5 эт., в хор. сост., все окна и двери замен., з/балкон, с/у раздел., кафель в ванной, бол. парковка возле дома, рядом шк. №1 (из окна можно прослед. путь своего ребёнка до шк.), гимназия, магазин «Магнит», семейное кафе, 400 м до ост. «Азина», 1,65 млн руб., рассм. мат. кап. и ипотеку. Т. 8-922-3112-278

2-комн. кв. по Гагарина, 20, 45 кв. м, 4/5 эт., 1,7 млн руб. Т. 8-922-3123-350, Олег

2-комн. кв. по Гагарина, 20, 45 кв. м, 4/5 эт., 1,7 млн руб. Т. 8-922-3123-350, Олег

2-комн. кв. по Гагарина, 3, 52,9 кв. м, 5/5 эт., комн. раздел., з/балкон, 2 пл. окна, с/у совм. (кафель), встр. кух. гарнитур, хор. соседи, парковка, дет. площадка, 2,25 млн руб. Т. 8-922-3368-992

2-комн. кв. по Горького, 6, 1/2 эт., б/д, свободна, 1 собствен., остаётся вся мебель и техника, 1,1 млн руб. Т. 8-922-3093-838

2-комн. кв. по Декабристов, 14, 44,3 кв. м, 3/5 эт., пл. окна, с/у раздел., пл. трубы, счётчики, з/балкон, вх. ж/дверь, в подъезде ремонт, рядом д/с, школа, больница, 1,73 млн руб., ипотека, мат. капитал. Т. 8-922-3093-838, агент по недвижимости Владимир

2-комн. кв. по Декабристов, 14, 47 кв. м, 3/5 эт., ремонт, пл. окна, нат. потолки, ламинат, с/у раздел. (кафель), пл. трубы, счётчики, кух. гарнитур, з/балкон, вх. ж/дверь, ремонт в подъезде, возм. продажа с меб., 1 собств., рассм. ипотеку, мат. капитал, 1,9 млн руб. Т. 8-922-3093-838, агент по недвижимости Владимир

2-комн. кв. по Декабристов, 23, корп. 3, 76 кв. м, 6 эт., нов. дом, потолки 3 м, лоджия, ремонт, в/наблюдение, 2,8 млн руб. Т. 8-922-3354-878

2-комн. кв. по Декабристов, 28, 48,8 кв. м, 7/9 эт., замен.: окна, м/к и вх. двери, з/лоджия 6 м, с/у раздел., водонагреват. бак, дом возле ост. «Учебный центр», в доме взр. поликлиника, рядом д/с, шк. №8, взр. собств., рассм. ипотеку, мат. капитал, 2,19 млн руб. Т. 8-922-3112-278

2-комн. кв. по Декабристов, 3/1, 44,7 кв. м, 4/5 эт., хр. дом, комн. раздел., без ремонта, пл. окна, балкон. Т. 8-922-6414-514

2-комн. кв. по Декабристов, 3/1, 45,7 кв. м, 4/5 эт., без ремонта, раздел. комн., помен. балкон. блок и окно в кухне (вых. на дет. площадку), с/у раздел., в ванной - кафель, замен. полотенцесушитель, счётчики (вода), рядом м-ны, остановка, сосновый бор, пруд, взр. собственники, рассм. ипотеку, мат. капитал, 1,49 млн руб. Т. 8-922-3112-278

2-комн. кв. по Декабристов, 6, 2/9 эт. (дом с цоколем), сдача дома - 2 кв. 2019 г., стены подготов. под чист. отделку, пол - стяжка, потолок - покраска, произведено подкл. к центр. сетям водо-, тепло-, эл/снабжения и канализации, разводка сетей электро-, тепло-, газо-, водоснабжения и канализации, дерев. ст/пакеты (вых. на обе стор.), балкон с кухни, вх. двери, биметалл. радиаторы, счётчики, рядом вся инфраструктура; оператив. показ в удоб. для вас время, докум. готовы, 1,89 млн руб. Т. 8-922-3115-175, эксперт по недвижимости Анастасия

2-комн. кв. по Декабристов, 6, 54 кв. м, 1 эт. (высоко), строящ. дом (срок сдачи 2019 г.), 1 собств., 1,85 млн руб., торг. Т. 8-922-3093-838, агент по недвижимости Владимир

2-комн. кв. по Декабристов, 9, 47,4 кв. м, 6/6 эт., комн. раздел., з/балкон, треб. косм. ремонт, пл. трубы, лоджия, с/у совм., 1,6 млн руб., ипотека, мат. капитал, торг. Т. 8-922-3093-838, агент по недвижимости Владимир

2-комн. кв. по К. Маркса, 18, 45 кв. м, 3/4 эт., под чистовую отделку, стены выровн., нов. пл. окна, м/к двери, линолеум, нов. э/проводка, счётчики (газ, вода), з/балкон с выносом, во дворе дет. площадка, рядом шк. №4, магазины, остановка, площадь с поющ. фонтаном, 2 взр. собствен., рассм. мат. кап., ипотеку, 1,75 млн руб. Т. 8-922-3112-278

2-комн. кв. по К. Маркса, 18, 45 кв. м, 3/4 эт., под чистовую отделку, стены выровн., нов. пл. окна, м/к двери, линолеум, нов. эл/проводка с распред. нагрузки через раздел. автоматы, счётчики (газ, вода), з/балкон с выносом (с внеш. и внутр. отделкой), во дворе дет. площадка, рядом шк. №4, м-ны, ост., площадь с «поющим» фонтаном, 2 взр. собствен., рассм. мат. капитал, ипотеку, 1,8 млн руб. Т. 8-922-3112-278

2-комн. кв. по К. Маркса, 2/3 эт., ст/пакеты, з/балкон, 1,6 млн руб. Т. 8-922-3559-125

2-комн. кв. по К. Маркса, 20, 40,3 кв. м, 3/4 эт., пл. окна, пл. трубы, с/у совм. (кафель), з/балкон, во дворе дет. площадка, парковка, рядом шк. №4, 1 собств., 1,85 млн руб., торг, ипотека, мат. капитал. Т. 8-922-3093-838, агент по недвижимости Владимир

2-комн. кв. по К. Маркса, 26, 3/3 эт., 1,7 млн руб. Т. 8-922-3246-798

2-комн. кв. по К. Маркса, 26, 43,5 кв. м, 2/3 эт., без ремонта, замен. окна, пл. з/бал

ПОДАТЬ ОБЪЯВЛЕНИЕ В «ЧИ» ЛЕГКО! > НА ЭЛЕКТРОННУЮ ПОЧТУ bochaint@chaint.ru
НА САЙТЕ chaint.ru
В ГРУППЕ ВК vk.com/chaint
В РЕДАКЦИИ ул. Мира, 1А
Объявления в текущий номер **принимаются до 14:00 вторника**
Купон и правила подачи объявлений **на стр.16**

2-комн. кв. по Кабалевского, 27, 40 кв. м, 4/5 эт., косм. ремонт, пол - ламинат, с/у раздел. (без ремонта), з/балкон, хор. соседи, свободна, докум. готовы, 1,65 млн руб. Т. 8-922-3368-992

2-комн. кв. по Кабалевского, 28, 40 кв. м, 2/5 эт., с/у раздел., простор. кухня, комн. раздел., окна заменены, удобное расположение, рядом остановка, спортивно-оздоровител. комплекс Буревестник, набережная Камы, центр. стадион, лесополоса парка, д/с, гимназия, во дворе дет. площадка, магазин, 1 взр. собств., ключи в день сделки, 1,44 млн руб., ипотека, мат. капитал. Т. 8-922-3112-278

2-комн. кв. по Камской, 11, 51,4 кв. м, 8/9 эт., новостройка, предчист. отделка, 2,3 млн руб. Т. 8-919-7153-558

2-комн. кв. по Камской, 18, 1/2 эт., налич. расчёт, торг, рассм. обмен на 3-комн. кв. на Уральской, не б/д, без ремонта, 1/3 эт., с нашей доплатой. Т. 8-912-5915-904

2-комн. кв. по Камской, 3, 47,5 кв. м, 4/5 эт., в кв. всегда солнечно, комн. раздел. (на две стор.), бол. гардеробная, с/у раздел., з/балкон (дер. рамы), без ремонта, окна и двери не замен., подъезд чистый (ремонт), лестницы на входе покрыты каучук. (противоскольз.) крошкой, хор. расположение дома, недалеко от пл. Чайковского, вся инфраструктура рядом, много парковоч. мест, кв. в долях, взр. собств. (все в городе), рассм. ипотеку, мат. капитал, жил. сертификат, 1,63 млн руб. Т. 8-922-3112-278

2-комн. кв. по Ленина, 14, 35 кв. м, 1/2 эт., ремон, удоб. планр.: увелич. ванная комн., сделана рабоч. зона кухни, окна и двери замен., хор. погреб для хран. овощей и заготовок; дом на глав. ул., не первая линия - нет шума дороги, рядом центр. площадь, аллеи, кафе, м-ны, НОЦ, д/с, дет. площадка, 1,1 млн руб., рассм. ипотеку, мат. капитал. Т. 8-922-3112-278

2-комн. кв. по Ленина, 21, 44 кв. м, 2/5 эт., космет. ремонт: проводка, полы, потолки, стены, кладовка, окна, двери, ванная, балкон, переплан., значительно увелич. кухня, не студия, взр. собственник, 1,95 млн руб. Т. 8-922-3112-278

2-комн. кв. по Ленина, 21, 44 кв. м, 3/3 эт., центр города, переплан. узакон. (кухня увелич.), замен. все окна и двери, нов. стояки, счётчики (вода), з/балкон (дерев. рамы), окна вых. на подъезд, бол. парковка, 1 собствен., рассм. ипотеку, мат. кап., 1,65 млн руб. Т. 8-922-3112-278

2-комн. кв. по Ленина, 22, 46 кв. м, 3/3 эт., ремонт, ст/пакеты, туалет и ванна - кафель, з/балкон, вложений не треб., заезжай и живи; центр города, вся инфраструктура в шаг. доступ., 1,95 млн руб., рассм. ипотеку, мат. капитал. Т. 8-922-3217-589, Иван

2-комн. кв. по Ленина, 30, 34,7 кв. м, дом после кап. ремонта, хор. соседи, центр города, 1,05 млн руб. Т. 8-922-3115-175

2-комн. кв. по Ленина, 33, 45 кв. м, 3 эт., без ремонта, в доме кафе «Баттерфляй», 1,65 млн руб. Т. 8-951-9210-015, Татьяна

2-комн. кв. по Ленина, 39, 48 кв. м, 11/12 эт., кирп. дом, ремонт (предчист. отделка), замен. стояки и трубы, эл/проводка, полы выровнены, стены, многоуров. потолки, лоджия утепл. и совм. с жил. площадью, ст/пакеты (шикар. вид на залив), бол. ванная, с/у совм., нов. вх. дверь, счётчики (вода), нов. радиаторы отопл., два нов. лифта, рядом гимназия №9, д/с, центр. площадь, м-ны, ост., ЦГБ, 2,99 млн руб. Т. 8-922-3123-350, Олег

2-комн. кв. по Ленина, 45, 2 эт., 2 млн руб. Т. 8-922-2449-039

2-комн. кв. по Ленина, 45, 5/5 эт., комн. раздел. Т. 3-28-51, 8-922-3224-352, 8-922-6497-010

2-комн. кв. по Ленина, 48, 48 кв. м, 5/5 эт., отл. сост., ж/дверь, пл. окна, натяж. потолки, меб., кух. гарнитур, балкон, гардеробная, дорого. Т. 8-922-3522-568

2-комн. кв. по Ленина, 49, 46,9 кв. м, 3/5 эт., светлая, тёплая, комн. на разные стор., вся инфраструктура в шаг. доступ., 1 взр. собств., 1,95 млн руб., торг. Т. 8-922-2418-131

2-комн. кв. по Ленина, 5, 45 кв. м, 1/4 эт. (высоко), тёплая, не угловая, пл. окна (вых. на сквер, оч. тихо), ремонт в с/у, пл. трубы, нов. эл/проводка, мебель, техника, чист. подъезд, спок. соседи, удоб. расположение, рядом набережная Камы, сосновый бор, остановка, м-ны, кафе, пл. К. Маркса, 1 взр. собств., свободна, рассм. ипотеку, 1,73 млн руб. Т. 8-928-4587-876

2-комн. кв. по Ленина, 5, 45 кв. м, 1/4 эт. (высоко), тёплая, не угловая, пл. окна (вых. на сквер, оч. тихо), ремонт в с/у, пл. трубы, нов. эл/проводка, мебель, техника, чист. подъезд, спок. соседи, удоб. расположение, рядом набережная Камы, сосновый бор, остановка, продукт. м-ны, кафе, пл. К. Маркса, 1 взр. собств., свободна, рассм. ипотеку, 1,78 млн руб. Т. 8-928-4587-876

2-комн. кв. по Ленина, 51, 43 кв. м, 1/5 эт., космет. ремонт, окна ПВХ на две стороны, нат. потолки, ламинат, заменены м/к двери, классный р-н, рядом больницы, р. Кама, набережная, пляж, магазины, школы, д/с, кв. не пустая, звонить заранее, 1,79 млн руб., рассм. наличку, любые сертификаты и ипотеку. Т. 8-922-3112-278

2-комн. кв. по Ленина, 53, 44,5 кв. м, 5/5 эт., комн. раздел., косм. ремонт, с/у совм., пл. окна, хор. соседи, 1,75 млн руб. Т. 8-922-3368-992

2-комн. кв. по Ленина, 55, 44,2 кв. м, 3/5 эт., без ремонта, переплан. узакон. (но не сделана), зал совм. с кухней, з/балкон с выносом, дом не вдоль дороги, собств. двор, рядом поликлиника, аллея, центр. площадь с «поющим» фонтаном, гимназия, 1 взр. собств., возм. использ. мат. капитала и ипотеки, если доделать переплан., 1,69 млн руб. Т. 8-922-3112-278

2-комн. кв. по Ленина, 56, 44 кв. м, 5/9 эт., в хор. сост., бол. кухня (переплан. узакон.), солн. сторона, с/у совмещ., чистый подъезд, нов. лифты, тихие, хор. соседи, центр города, вся инфраструктура в шаг. доступ., 1,85 млн руб., торг. Т. 8-922-3115-175

2-комн. кв. по Ленина, 56, 44 кв. м, 9/9 эт., комн. раздел., бол. кухня, солн. сторона, окна замен., ванная - кафель, нов. трубы, балкон, чист. подъезд, 1,79 млн руб., рассм. обмен на 1-комн. кв. + доплата, ипотеку, мат. капитал. Т. 8-922-3112-278

2-комн. кв. по Ленина, 68, 45,7 кв. м, 5/5 эт., панел. дом, свободна, помен. стояки, счётчики, вх. дверь замен., два пл. окна, нов. газ. плита, в подъезде ремонт, соседи спок., долгов нет, в доме дет. клуб Ровесник, рядом инст. физ-ры, хокк. коробка, м-ны, остановки, д/с, шк. №11, 1,75 млн руб., торг. Т. 8-922-3123-350

2-комн. кв. по Ленина, 72, 40,3 кв. м, 5/9 эт., пл. окна, пл. трубы, бол. з/лоджия, с/у совм., переплан. узакон., 1 собств., 2,1 млн руб. Т. 8-922-3093-838, агент по недвижимости Владимир

2-комн. кв. по Ленина, 8, 37 кв. м, 2/2 эт., б/д, сред. сост., 1 млн руб. Т. 8-922-6497-785

2-комн. кв. по Ленина, 81, 54 кв. м, кухня 8,5 кв. м, 4/5 эт., свет., тёплая, уют., хор. сост., косм. ремонт, рядом учеб. учреждения, ТЦ Джамбо, дет. площадка, 1,1 млн руб. Т. 8-922-3115-175, эксперт по недвижимости Анастасия

2-комн. кв. по Ленина, 83, 60 кв. м, 5/5 эт., солнечная, жилое сост., пол дерев., потолки - побелка, 2 с/у, кладовая, счётчики (вода, газ), хор. расположение дома, адекватные соседи, чист. подъезд (ремонт), рядом учеб. учреждения, ТЦ Джамбо, набережная Камы, оперативные просмотры, 1,95 млн руб., торг. Т. 8-922-3115-175, эксперт по недвижимости Анастасия

2-комн. кв. по Ленина, 9, 45 кв. м, 2/4 эт., ремонт (делали для себя, в кв. не жили), нов. сантехника, проводка замен., пл. окна, пол - линолеум, 1,75 млн руб. Т. 8-922-3368-992

2-комн. кв. по Мира, 1/2, 49 кв. м, 4/4 эт., кухня 8 кв. м, потолки 2,9 м, в кухне и в зале мансардные окна с поворотно-откидной фурнитурой, простор. прихожая, з/балкон, треб. космет. ремонт, чистый подъезд, красивый дом, расположение очень приятное, эколог. чистое место, сосновый бор на берегу Камы (хор. купание летом и катание зимой), много парковоч. мест, во дворе дет. площадка, в бору бег. тропа, родник, рассм. ипотеку, мат. капитал, 2,07 млн руб. Т. 8-922-3112-278

2-комн. кв. по Мира, 2/5, 45,5 кв. м, кухня 7 м, 6/12 эт., около мед. колледжа, без ремонта, окна замен., з/лоджия 6 м, с/у раздел., консьерж, 1,64 млн руб., рассм. ипотеку, мат. кап. Т. 8-922-3112-278

2-комн. кв. по Мира, 28, 47,7 кв. м, 5/5 эт., комн. раздел., з/балкон, пл. трубы, счётчики, всё в шаг. доступ., свободна, 1,68 млн руб., ипотека, мат. капитал. Т. 8-922-3093-838, агент по недвижимости Владимир

2-комн. кв. по Мира, 37, 35 кв. м, 2/2 эт., б/д, хор. сост., с/у совм., солн. сторона, окна выходят на шк. №10, хор. дружные соседи, 1 млн руб., не рассм. ипотеку, мат. капитал. Т. 8-922-3112-278

2-комн. кв. по Мира, 50, 47,7 кв. м, 2/5 эт., не угловая, комн. раздел. не проходные, на разные стороны, простор., уютная, ст/пакеты, натяж. потолки, гардеробная, встр. кухня, водонагреватель, с/у совм., з/балкон ст/пакеты, центр города, рядом набережная, ТЦ, больница через дорогу, во дворе нов. дет. площадка. Т. 8-922-3198-058

2-комн. кв. по Нефтяников, 12, 36,2 кв. м, 2/2 эт., кад. № 59:12:0010515:182, 780 тыс. руб., возм. обмен. Т. 8-922-3336-455, Максим

2-комн. кв. по Нефтяников, 17, 46,5 кв. м, 2/2 эт., косм. ремонт, с/у раздел., кух. уголок, небол. участок для посадок, 1 взр. собствен., не рассм. мат. кап. и ипотеку, 850 тыс. руб. Т. 8-922-3112-278

2-комн. кв. по Приморскому б-ру, 17, 45 кв. м, 3/5 эт., пл. окна, пл. трубы, счётчики, з/балкон, вх. ж/дверь, в подъезде ремонт, рядом д/с, школа, больница, 1,75 млн руб., ипотека, мат. капитал. Т. 8-922-3093-838, агент по недвижимости Владимир

2-комн. кв. по Приморскому б-ру, 39, 43,3 кв. м, 3/3 эт., частич. ремонт, нат. потолки, пол - линолеум, пл. окна, кух. гарнитур, вся инфраструктура в шаг. доступ., 1,65 млн руб. Т. 8-922-3217-589, Иван

2-комн. кв. по Приморскому б-ру, 39, 45 кв. м, 2/3 эт., косм. ремонт (кр. ванной и прихожей), замен. м/к двери, окна, з/балкон (дер. рамы), напротив упр. Газпрома, во дворе дет. площадка, парковка, быт. услуги, продовольств. м-н, готовы к ипотеке, мат. капиталу, к программе переселения, 1,64 млн руб. Т. 8-922-3217-589, Иван

2-комн. кв. по Приморскому б-ру, 43, 2 эт., б/д, пл. окна, ж/дверь, счётчики (вода, э/э). Т. 8-922-3092-549

2-комн. кв. по Приморскому б-ру, 43, 2 эт., б/д, чистая, пл. окна, ж/дверь, нов. эл/проводка, сантехника. Т. 8-922-3092-549

2-комн. кв. по Приморскому б-ру, 55, 4 эт., без ремонта, 1,55 млн руб. Т. 8-922-3002-261

2-комн. кв. по Приморскому б-ру, 57, 3 эт., пл. окна, треб. косм. ремонт, в ванной хор. ремонт. Т. 8-922-3001-656

2-комн. кв. по Сиреневому б-ру, 5, 52 кв. м, 6 эт., удобная планировка, балкон, черновая отделка, 2,35 млн руб. Т. 8-922-3115-175, Анастасия

2-комн. кв. по Советской, 12, 47,3 кв. м, 9-эт. дом, ремонт, пл. окна, з/балкон, вся инфраструктура в шаг. доступ.: д/с, Сбербанк, школы, дет. и взр. поликлиники, ТЦ Мега, 1 собствен., докум. готовы, 2,1 млн руб., рассм. ипотеку, мат. капитал. Т. 8-922-3115-175, Анастасия

2-комн. кв. по Советской, 12, 47,8 кв. м, кухня 7,3 кв. м, 1/9 эт., треб. косм. ремонт ст/пакеты (вых. на улицу), пол - линолеум, нат. потолок, бол. з/лоджия 5,2 кв. м, меб. и быт. тех. по договор., в подъезде чисто (ремонт, замен. окна), докум. в порядке, 1 собств., в шаг. доступ.: остановка, поликлиника, д/с, школы, м-н, Сбербанк, спорткомплекс, 1,95 млн руб. или обмен на 3-4-комн. кв. с нашей доплатой. Т. 8-922-3190-900

2-комн. кв. по Советской, 14, 41 кв. м, 1/5 эт., чистая, светлая, угловая, оч. тёплая, окна замен. (выход. на шк. №1), дом за ТД Мега, рядом д/с, остановка, Сбербанк, родник, бол. парковка, прямой заезд с центр. дороги; 1 взр. собств., 1,69 млн руб., без торга, рассм. ипотеку, мат. капитал. Т. 8-922-3112-278

2-комн. кв. по Советской, 14, 41,5 кв. м, 2/5 эт., комн. раздел., с/у раздел., пл. окна, треб. ремонт, отл. месторасполож., рядом остановка, м-ны, школа, Сбербанк, д/с, 1,63 млн руб. Т. 8-922-3368-992

2-комн. кв. по Советской, 15/1, 47,8 кв. м, 3/9 эт, дом ТСЖ, кв. чистая, уютная, пл. окна, з/лоджия (пластик), душ. кабина, пол - ламинат, треб. миним. вложений, 2,05 млн. руб., рассм. ипотеку, мат. капитал. Т. 8-922-3217-589, Иван

2-комн. кв. по Советской, 15/1, 8/9 эт., ремонт, комн. раздел., встр. мебель, с/у - кафель, 1,95 млн руб., торг. Т. 8-922-6457-001

2-комн. кв. по Советской, 43, 41 кв. м, 5/5 эт., тёплая, светлая, чистая, треб. небол. влож., пл. окна, пл. з/балкон, пол - линолеум, пл. разводка хол.-гор. вода, ванная - плитка, сантехника нов., 1,8 млн руб. Т. 8-922-3217-589, Иван

2-комн. кв. по Советской, 8, 45 кв. м, 1 эт. (высоко), 2 пл. окна, вх. дверь Аргус, комн. «вагончиком», 1,7 млн руб. Т. 3-28-51, 8-922-3224-352, 8-922-6497-010

2-комн. кв. по Советской, 9, 49,8 кв. м, 1 эт., переплан., ремонт. Т. 3-28-51, 8-922-3224-352, 8-922-6497-010

2-комн. кв. по Советской, в хор. сост., част. с мебелью, з/балкон. Т. 8-922-3591-818

2-комн. кв. по Сосновой, 12, 47,8 кв. м, 9/9 эт., кап. ремонт, не треб. вложений, комн. раздел., встр. шкафы, пол - ламинат, натяж. потолки, кухня - плитка, с/у совм., водонагреватель, вся мебель ост., ТСЖ (торцом к шк. №7 и д/с), в подъезде ремонт (в/наблюдение), во дворе бол. парковка (в/наблюдение), м-н продукт., рядом спорткомплекс Темп, 2,35 млн руб. Т. 8-922-3112-278

2-комн. кв. по Сосновой, 12, 50 кв. м, 1/9 эт., пол - паркет, линолеум, бол. з/лоджия, подъезд чистый, тёплый, 1 собств., порядок с докум., рядом вся инфраструктура, сосновый бор, родник, возм. любые варианты оплаты, 2,15 млн руб. Т. 8-922-3190-900

2-комн. кв. по Строителей, 14, косм. ремонт, пл. окна пл. з/балкон. Т. 8-922-3001-656

2-комн. кв. по Строительной, 8, 41,6 кв. м, 5/5 эт., чист., светлая, пл. окна, пл. трубы, з/балкон (дерево), в подъезде ремонт, 1,55 мми Т. 8-922-3217-589, Иван

2-комн. кв. по Уральских танкистов, 41,3 кв. м, 1/5 эт., в хор. сост., пол - ламинат и линолеум, замен. двери, пл. окна, .возм. сделать балкон, остаётся кух. гарнитур, рядом магазины, д/с, школы, почта, Сбербанк, 1 собствен., докум. готовы, рассм. все способы оплаты, 1,6 млн руб. Т. 8-922-3115-175

2-комн. кв. по Уральских танкистов, 8, 44,9 кв. м, 1/5 эт., поменяны все окна, сантехника, хор. вход. дверь, дом ТСЖ (кап. ремонт), рядом вся инфраструктура, 1,45 млн руб., торг. Т. 8-922-3217-589, Иван

2-комн. кв. по Уральских танкистов, 8, 46,8 кв. м, 4/5 эт., большая, простор., треб. ремонт, пл. окно, трубы замен., ТСЖ, 1,58 млн руб. Т. 8-922-3217-589, Иван

2-комн. кв. по Школьному пер., 5/1, 52,1 кв. м, 1/3 эт., нов. кирп. дом, отделка от застройщика, в кв. никто не жил, 1,7 млн руб. Т. 8-921-5855-610

2-комн. кв. по Шлюзовой, 9, 41,1 кв. м, 4/5 эт., хор. ремонт, переплан., нов. трубы, окна, заезжай и живи, вся инфраструктура в шаг. доступ., 1,95 млн руб., торг. Т. 8-922-2442-222

2-комн. кв. по Шлюзовой, 9, 41,4 кв. м, кухня 6,1 кв. м, 5/5 эт., комн. раздел., хор. сост., нат. потолки, ст/пакеты, с/у - кафель, пол - линолеум, з/балкон утепл., пл. трубы, замен. проводка, встр. кух. гарнитур, 1,68 млн руб. или обмен на 4-комн. кв. Т. 8-922-3591-818

2-комн. кв. по б-ру Текстильщиков, 12, 58 кв. м 1 эт., дёшево. Т. 8-988-4874-570

2-комн. кв. по б-ру Текстильщиков, 13, 44,2 кв. м, 1/5 эт., комн. на 2 стор., сделана перегородка (для раздел.), ремонт в комн., с/у раздел., в ванной кафель до потолка и нов. санфаянс, рядом шк. №8, ТД Заря, д/с, подъезд чистый, много парков. мест, рассм. ипотеку, мат. капитал, 1,45 млн руб. Т. 8-922-3112-278

2-комн. кв. по б-ру Текстильщиков, 13, 45 кв. м, 5/5 эт., комн. изолир., окна на две стор., норм. сост., рядом школа, д/с, ТЦ, 1,7 млн руб. или меняю на 1-комн. кв. на Основном. Т. 8-922-3112-278

2-комн. кв. по пер. Школьному, 6/1, 47 кв. м, 3/3 эт., новостройка, дому 1 год, бол. коридор, з/балкон, пл. окна, с/у раздел., рядом конеч. остановка, стоянка для а/м, 2 млн руб. Т. 8-922-3112-278

2-комн. кв. по пр. Победы, 22, 52 кв. м, 2/9 эт., кирп. дом, косм. ремонт, нов. сантехника, встр. кухня, шкаф-купе, пл. окна, бол. з/лоджия, 1 взр. собствен., 2,43 млн руб. Т. 8-922-3467-247, Марина

2-комн. кв., б/д, лоджия, 900 тыс. руб. Т. 8-922-3609-047

3-КОМНАТНЫЕ

3 УП в д. Марково, 13, 74,3 кв. м, 4/5 эт., панел. дом немец. застр., большая, 2 лоджии (одна застекл.), нов. вх. дверь, с/у раздел., кафель, счётчики, кух. гарнитур, спал. гарнитур в подарок, вся инфраструктура, своя администрация, до города 22 км по нов. асфальт. дороге, автобусы регулярно, 1 собств., продажа без сложностей, 1,45 млн руб. или обмен на 2-комн. кв. в городе. Т. 8-922-3123-350

3 УП в п. Марковский, 17, 73 кв. м, 5/5 эт., космет. ремонт, раздел. с/у, счётчики (вода), 2 лоджии, 1,65 млн руб. Т. 8-922-3467-247

3 УП в п. Марковский, 19, 73 кв. м, 2/5 эт., 3 лоджии, оч. хор. сост., недорого. Т. 8-922-3090-154

3 УП в п. Марковский, 73 кв. м, 1/5 эт., 2 лоджии, хор. сост. Т. 8-922-2439-469

3 УП в п. Марковский, 73 кв. м, 2/5 эт., панел. дом, бол. кухня, 2 лоджии, с/у раздел., 1,3 млн руб. Т. 8-922-3467-247, Марина

3 УП в п. Марковский, 73 кв. м, 2/5 эт., панел. дом, чистая, светлая, простор., счётчики (вода), вся инфраструктура, 1,35 млн руб. Т. 8-922-3467-247, Калинина Марина

3 УП в п. Марковский, 73 кв. м, 3/5 эт., панел. дом, част. ремонт, 2 утепл. лоджии, с/у раздел., счётчики (вода, газ), 1,63 млн руб. Т. 8-922-3467-247, Марина Калинина

3 УП в п. Марковский, д. 6, 73 кв. м, кухня 12 кв. м, 4 эт., хор. сост., комн. изолир., пол - паркет, 2 лоджии, пл. трубы, счётчики, с/у раздел., возм. ипотека, 1,6 млн руб. Т. 8-919-4673-376

3 УП в п. Марковском, 15, 72 кв. м, 5/5 эт., немец. застр., 2 лоджии (на разн. стороны), менялись обои, м/к двери, паркет, кафель в ванной - от застройщика, чистый подъезд, много парковоч. мест, во дворе дет. площадка, через дом перелесок (ягоды, грибы), автоном. посёлок гор. типа: хор. школа, д/с, спорткомплекс с бассейном, м-ны, отдел. банка и почты, своя УК, отдел. поселковое отопление и водоснабж. (вкусная вода), рассм. ипотеку, мат. капитал, 1,2 млн руб. Т. 8-922-3112-278

3 УП в п. Марковском, 17, 73 кв. м, 5/5 эт., 2 з/балкона, хор. сост., 1,6 млн руб., торг. Т. 8-922-6497-785

3 УП в п. Марковском, 20, 73 кв. м, 1/5 эт., панел. дом, пл. окна, 2 бол. з/лоджии, нов. встр. кухня (дух. шкаф, вароч. панель, посудомойка), с/у раздел. (нов. сантехника, душ. кабина, счётчики воды), 1,85 млн руб., возм. продажа без кухни. Т. 8-922-3467-247

3 УП в п. Марковском, 73 кв. м, 4/5 эт., свободная, 2 бол. з/лоджии, раздел. с/у, водонагреватель, 1,6 млн руб. Т. 8-922-3467-247

3 УП в п. Новый, ул. Строителей, 21, 60 кв. м, 2/5 эт., комн. изолир., кв. свободна, хор. сост., пл. окна, з/лоджия, 2 млн руб., торг. Т. 8-906-8884-774

3 УП в п. Новый, ул. Строителей, 27, 72 кв. м, кухня 9,5 кв. м, 4/5 эт., панел. дом, не треб. вложений, большая, светлая, з/лоджия, балкон, гардеробная, комн. изолир., с/у раздел., оставим встр. кух. гарнитур, част. мебель, парковка для а/м, рядом лесопарковая зона, до города 5 км, магазины, д/с, школа, есть всё для комфорт. жизни, 1 собств., долгов нет, чистая продажа, 1,89 млн руб. рассм. ипотеку, мат. капитал. Т. 8-922-3123-350

3 УП в п. Новый, ул. Строителей, 9, 58,6 кв. м, 3/5 эт., панел. дом, светлая, не треб. влож., комн. изолир., з/лоджия 6 м, с/у совм. (кафель), пл. трубы, счётчики, сантехника нов., пл. окна, полы с подогревом (перестелены), стены ровные, парковка, рядом лесопарк. зона, вся инфраструктура, до Чайковского 5 км, чистая продажа, не спешим, рассм. ипотеку, сертификаты, 1,75 млн руб. Т. 8-922-3123-350

3 УП в п. Прикамский, ул. Лесная, 13, 65 кв. м, 2/3 эт., ближ. пригород, до Уральской 3 км (рейс. автобусы), кв. оч. чистая, светлая, простор., комн. раздел., з/лоджия (вход с кухни и с зала), бол. кухня, гарнитур остаётся, в пос. есть школа, хор. бетон. дороги, около дома много парковоч. мест, 2,2 млн руб., рассм. обмен на 2-комн. кв. + доплата, ипотеку, мат. капитал. Т. 8-922-3112-278

3 УП в п. Прикамский, ул. Лесная, 13, 65 кв. м, 2/3 эт., чистая, светлая, простор., комн. раздел., з/лоджия 6 м (вход из кухни и из зала), бол. кухня, гарнитур ост.; ближ. пригород, до Уральской 3 км, хор. бетон. дороги, много парков. мест, есть школа; рассм. ипотеку, мат. капитал, 2,09 млн руб. или обмен на 2-комн. кв. + доплата. Т. 8-922-3112-278

3 УП в с. Б. Букор, ул. Победы, 1, в отл. сост., ремонт: окна, двери, полы, потолок, с/у, газ. отопл., хор. баня, нов. летняя кухня, ухожен. участок 11 соток, 2 теплицы, саженцы, плод. деревья, гараж, 3,3 млн руб., торг или обмен на дом в городе, вблизи к городу (Ольховка, Волковский, Новый, Гаревая). Т. 8-922-2439-469

3 УП на Основном, 2/9 эт., кухня 12 кв. м, кирп. дом (7 лет), хор. сост., дер. ст/пакеты, регуляторы тепла, в шаг. доступ. школа, д/с, 3,35 млн руб., торг. Т. 8-922-3095-445

3 УП по Азина, 82 кв. м, кухня 13 кв. м, 4/5 эт., комн. раздел., с/у совм., з/лоджия, два пл. окна, два дер. окна, 3,5 млн руб., возм. обмен на 2-комн. кв. на Уральской. Т. 8-992-2131-730

3 УП по Декабристов, 28, 56 кв. м, 4/9 эт., пл. окна, пол - ламинат, с/у совм. (кафель), шкаф-купе, пл. трубы, счётчики, простор. кухня с кух. гарнитуром, з/лоджия, 1 собств., 2,45 млн руб., ипотека, мат. капитал, возм. обмен на 2-комн. кв. с вашей доплатой. Т. 8-922-3093-838, агент по недвижимости Владимир

3 УП по Декабристов, 6, 70,44/42 кв. м, кухня 11 кв. м, 4/9 эт., новостройка, монолит. дом, предчистовая отделка, бол. парковка, дет. площадка, на первых эт. будут службы сервиса и офисы, рядом д/с, школа, колледж, институт, дет. клубы, м-ны, ТЦ, скверы, остановки, аптека, поликлиника, стоматология, в доме распроданы 90% квартир, остались только 1 и 9 эт., 2,55 млн руб., после сдачи дома цена будет дороже. Т. 8-922-3123-350

3 УП по Декабристов, 6, 75 кв. м, 1 эт. (высоко), новостройка (срок сдачи - июнь 2019 г.), предчист. отделка, комн. раздел., 2 балкона, окна вых. не на дорогу, вся инфраструктура рядом, 2,25 млн руб. Т. 8-922-3093-838, агент по недвижимости Владимир

3 УП по Камской, 1, 57,8 кв. м, 4/9 эт., панел. дом, чистая, светлая, окна на обе стор., нов. кух. гарнитур, рядом р. Кама, д/с, школа, магазины, 1 собствен., 2,4 млн руб. или обмен на 2-комн. кв. на Уральской + ваша доплата. Т. 8-922-3123-350

3 УП по Камской, 1, 61,5 кв. м, 2/9 эт., без ремонта, з/балкон (не пластик), пл. окна на обе стороны, 2,6 млн руб., рассм. варианты обмена на 2-комн. кв. с доплатой. Т. 8-919-4555-561

3 УП по Камской, 59 кв. м, 8/9 эт., отл. сост., оч. тепло, удоб. переплан., пл. окна, хор. двери, нов. биметалл. радиаторы, проводка помен., нат. потолки, водонагреватель, счётчики (вода, газ), огромная лоджия, прекрасный вид на Каму, ост. кухня с техникой (по договор. можно и всё остальное), шкаф-купе (гардеробная), рядом м-ны, школа, д/с, строится нов. школа, хор. друж. соседи, кв. готова к продаже, заезжай и живи, показ в удоб. для вас время, рассм. любую форму оплаты, 2,8 млн руб. Т. 8-922-3115-175, спец. по недвижимости Анастасия

3 УП по Советской, 18, 59,8 кв. м, 4/9 эт., хор. сост., пл. окна и лоджия, двери м/к и вх. помен., с/у и кухня с ремонтом, ост. кух. гарнитур и часть мебели, рядом школа, д/с, родник, поликлиники, остановки, ТЦ. Т. 8-922-2439-469

3 УП по Советской, 18, 61,4 кв. м, 1/9 эт., комн. изолир., окна помен., бол. лоджия, ТСЖ, рядом родник, 2,4 млн руб., торг. Т. 8-922-3121-980

3 УП по Советской, 53, 66,5 кв. м, 2/9 эт., большая, светлая, хор. сост., з/лоджия, рядом остановка, м-ны, рынок, школа, 2,6 млн руб. Т. 8-922-6497-785

3 УП по Советской, 53, 68 кв. м, 4/9 эт., ремонт: окна, полы, потолки, с/у, мяг. мебель, кух. гарнитур, 2,7 млн руб., торг. Т. 8-922-2439-469

3 УП по Советской, 55, 60,8 кв. м, 2/9 эт., отличная, чист., простор., уют., качеств. евроремонт, нат. потолки, ламинат, пл. окна, з/лоджия 6 м (пластик), кух. гарнитур, посудомоеч. машина, вытяжка, варочная панель, духовой шкаф, ТСЖ, 2,87 млн руб., рассм. обмен на 2-комн. кв. с доплатой. Т. 8-922-3093-838

3 УП по Советской, 55, 60,8 кв. м, 2/9 эт., чистая, простор., уютная, евроремонт, натяж. потолки, ламинат, пл. окна, лоджия 6 м (пластик), кух. гарнитур, посудом. машина, вытяжка, варочная панель, духовой шкаф; ТСЖ, 2,87 млн руб., рассм. обмен на 2-комн. кв. с доплатой. Т. 8-922-3093-838, Владимир

3 УП по Сосновой, 10, 61,1 кв. м, кухня 7,8 кв. м, 6/9 эт., бол. з/лоджия, окна вых. на улицу и во двор, встр. кух. гарнитур, пол - линолеум, счётчики (вода), в подъезде чисто, ремонт, докум. в порядке, несколько собств., в шаг. доступ.: остановка, поликлиника, д/с, школа, м-н, Сбербанк, спорткомплекс «Темп», ледовый дворец, 2,39 млн руб., любая форма оплаты, помощь с оформ. ипотеки. Т. 8-922-3591-818

3 УП по Сосновой, 17, 58 кв. м, 9/9 эт., панел. дом 2005 г/п, чистая, тёплая, ремонт от застр., комн. изолир., бол. кухня, пл. з/лоджия 6 м (красивый вид на город и залив р. Кама), пол - бетон. стяжка, линолеум, стены ровные, в подъезде ремонт, чисто, соседи дружные, ТСЖ, 1 собств., 2,65 млн руб., торг. Т. 8-922-3123-350, Олег

3 УП по Сосновой, 23, 83,2 кв. м, 6/9 эт., зал 30 кв. м, ст/пакеты, потолки выровнены, з/лоджия 6 м, с/у изолир., 3,55 млн. руб. Т. 8-922-3090-154

3 УП по Сосновой, 23, 84 кв. м, 6/9 эт., комн. изолир., простор. кухня, с/у раздел., пл. окна, две з/лоджии, счётчики, мебель и техника, 3,6 млн руб., торг, обмен на 1-комн. кв. с доплатой, ипотека, мат. капитал. Т. 8-922-3093-838, агент по недвижимости Владимир

3 УП по пр. Победы, 26, 54,1 кв. м, 1/9 эт. (высоко), хор. сост., пл. з/лоджия, пл. окна, м/к двери помен., с/у изолир., 2,4 млн руб., торг или меняем на 2 хр. или 1 УП в Завокзальном, на Основном или на Заре с вашей доплатой. Т. 8-922-6497-785

3 УП по пр. Победы, 4, 59 кв. м, 4/9 эт., комн. изолир., бол. кухня, пл. з/лоджия 6 м, кап. ремонт: полы, стены выров., проводка, потолки натяж., все двери замен., окна, трубы, счётчики, с/у раздел. (кафель), влож. не треб., в подарок: встр. кух. гарнитур с техникой, шкаф-купе и мебель в прихожей, 2,8 млн руб., рассм. обмен на 2-комн. кв. на Основном с вашей доплатой. Т. 8-922-3123-350, Олег

3 УП по пр. Победы, 4, 59 кв. м, 9/9 эт., з/лоджия, окна помен., двери вх. и м/к помен., пол - ламинат, линолеум, нат. потолок, трубы помен., счётчики (вода, газ), 2,6 млн руб., торг. Т. 8-922-2439-469

3 хр. в с. Фоки, ул. Ленина, 11, 78,2 кв. м, б/д, пл. окна, пол - дерев., линолеум, ж/крыша, баня - сруб, з/у 13 соток, 1,7 млн руб., торг. Т. 8-922-2439-469

3 хр. по Вокзальной, 65, 60 кв. м, 5/6 эт., ремонт, переплан., пл. окна, 2,5 млн руб. Т. 8-922-6418-185

3 хр. по Горького, 5, 57,1 кв. м, 4/5 эт., норм. сост., 2,3 млн руб. Т. 8-922-2409-988

3 хр. по Декабристов, 5/2, 63,3 кв. м, 5/5 эт., переплан. из 4-комн. кв., увелич. кухня, пл. окна, балкон, кухня и ванная - кафель, пол - линолеум, м/к двери помен., свободна, чист. продажа, 2,1 млн руб. Т. 8-922-2439-469

3 хр. по К. Маркса, 10, 3/4 эт., частич. ремонт, 2,2 млн руб., возм. обмен на два жилья с нашей доплатой, рассм. предложения. Т. 8-922-2439-469

3 хр. по Советской, 6, 4 эт., 2,2 млн руб. Т. 8-922-3321-007

3 хр. по Уральских танкистов, 10, 59,8 кв. м, 5/5 эт., дизайнер. ремонт, переплан.: кухня-столовая 17 кв. м, с/у совм., ванна с гидромассажем, комн. изолир., нат. потолки, пол - ламинат, на кухне пробка, окна помен., в прихожей стены венец. штукатурка, проводка помен., итал. радиаторы отопл., балкон с выносом, двери м/к чёрное стекло с натур. деревом, вх. дверь Аргус, 1 собств., 2,7 млн руб. Т. 8-906-8884-774

3-комн. кв. в Завокзальном, 9/9 эт., чистая, тёплая, переплан. узакон., дер. лоджия, 2,75 млн руб., торг. Т. 8-922-3098-674

3-комн. кв. в Сочи, Хостинский р-н, ул. Тепличная, 16/2, 173,6 кв. м, 7/8 эт., раздел. на 3 отдел. квартиры, 12 млн руб. Т. 8-922-3093-838

3-комн. кв. в г. Надым, или меняю на 3 УП в г. Чайковском. Т. 8-922-4590-025

3-комн. кв. в д. Зипуново, ул. Зелёная, 52,2 кв. м, б/д на 2 хоз., обшит сайдингом, вод. отопл., крыша

ПОДАТЬ ОБЪЯВЛЕНИЕ В «ЧИ» ЛЕГКО! >222-68 КРУГЛОСУТОЧНО (SMS/ЗВОНОК) 8-922-3122-226 Объявления в текущий номер **принимаются до 14:00 вторника** Купон и правила подачи объявлений **на стр.16**

3-комн. кв. по Гагарина, 15, 65 кв. м, 4/5 эт., панел. дом, переплан. из 4-комн. кв., кап. ремонт, пол - ламинат, стены выров. по маячкам, нат. потолки, замен. проводка, пл. окна, нов. радиаторы отопл. с регулир., з/балкон с выносом (с наруж. и внутр. отделкой), ванная и туалет - кафель, сантехника замен., разводка труб нов., счётчики, Интернет, встр. кухня с техникой, шкаф-купе в прихожей, кв. готова для проживания, долгов нет, рядом Азинский р-н, шк. №1, гимназия Синтон, д/с, м-ны, 2 399 тыс. руб., торг. Т. 8-922-3123-350, Олег (в любое время)

3-комн. кв. по Гагарина, 17, 60 кв. м, 2/5 эт., 2,3 млн руб. Т. 8-922-3172-365

3-комн. кв. по Гагарина, 23, 60 кв. м, 3/5 эт., ламинат, пл. окна, з/балкон, 2,5 млн руб., торг. Т. 8-922-3511-469

3-комн. кв. по Декабристов, 18, 59 кв. м, 8/9 эт., панел. дом, раздел. с/у, счётчики, вх. ж/дверь, балкон не застеклён, в одной комн. пл. окно, 2 млн руб. Т. 8-922-3467-247, Марина

3-комн. кв. по Декабристов, 28, 57,2 кв. м, 7/9 эт., треб. косм. ремонта, бол. комн. объедин. с кухней (переплан. узакон.), кладовка на 2 кв. (на этаже), 2,25 млн руб. Т. 8-922-3368-992

3-комн. кв. по Декабристов, 36, 60 кв. м, 5/9 эт., срок сдачи дома - осень 2019 г., будет ремонт от застр., 2 млн руб. Т. 8-951-9210-015, Татьяна

3-комн. кв. по Декабристов, 38, 70 кв. м, 5/9 эт., з/лоджия 6 м (дерев. рамы), комн. раздел., с/у раздел., взр. собственник, 2,09 млн руб., рассм. ипотеку, мат. капитал. Т. 8-922-3112-278

3-комн. кв. по Декабристов, 38, 70 кв. м, бол. комн. и кухня, в ванной плитка, душ. кабина, водонагреватель, пол - линолеум, рядом всё, что нужно для комфорт. проживания: д/с, школа, м-ны, почта, Сбербанк, 1,9 млн руб. Т. 8-922-3115-175, спец. по недвижимости Анастасия

3-комн. кв. по Декабристов, 5/1, 51 кв. м, 5/5 эт., панел. дом, пл. окна (кр. балкона), вх. дверь замен., всё рядом, 1,9 млн руб., рассм. обмен на 2-комн. кв. на Заре, 2-3 эт., с вашей доплатой. Т. 8-922-3123-350

3-комн. кв. по Декабристов, 6, 70,44 кв. м, 4/9 эт., новостройка, срок ввода в экспл. - 2 кв. 2019 г., кад. № 59:12:0010751:29, 2 265 860 руб. Т. 8-922-3336-455, Максим

3-комн. кв. по К. Маркса, 10, 54,7 кв. м, 3/5 эт., солнечная, част. с ремонтом, нов. ж/дверь, пл. окна, с/у совм., кух. гарнитур, докум. в порядке, вся инфраструктура рядом, 2,2 млн руб., торг. Т. 8-951-9210-015, Татьяна

3-комн. кв. по К. Маркса, 11, 62 кв. м, 5/5 эт., без ремонта, две комн. смеж., с/у раздел., з/балкон, два пл. окна, пл. трубы, счётчики (э/э, вода), центр города, вся инфраструктура в шаг. доступ., 1,85 млн руб. Т. 8-922-3368-992

3-комн. кв. по К. Маркса, 15, 60 кв. м, 5/9 эт., кирп. дом, солн., светлая, тёплая, ремонт, пл. окна (хор. вид), счётчики, с/у совм. (плитка), мебель и техника (по договор.), балкон, хор. соседи, отл. р-н, рядом м-ны, д/с, школа, докум. готовы, рассм. все варианты оплаты, 2,8 млн руб. Т. 8-922-3115-175, спец. по недвижимости Анастасия

3-комн. кв. по К. Маркса, 17, 60 кв. м, 2/9 эт., кирп. дом, хор. ремонт, пол - ламинат, плитка, нат. потолки, пл. окна, хор. сантехника, обои тростник., хор. соседи, хор. парковка, удач. месторасполож., центр города, рядом поющий фонтан, школа, д/с, Дворец Молодежи, кинотеатр, магазины, Сбербанк, остановка, пляж, 2,69 млн руб., рассм. обмен на коттедж или дом с доплатой. Т. 8-922-3112-278

3-комн. кв. по К. Маркса, 42, 55 кв. м, 1 эт., все окна на дорогу, последняя кв. в доме под нежилое помещ., 3,6 млн руб., торг. Т. 8-906-8884-774

3-комн. кв. по К. Маркса, 55, 52 кв. м, 2/5 эт., без ремонта, хор. сост., угловая, оч. тёплая, зал проходной, две комн. изолир., с/у раздел., з/балкон (дерев.), окна не заменены (вид на шк. №10); дом на одной из глав. улиц, но не вдоль дороги, собств. двор (не проездной), бол. парковка, рядом м-ны, столовая №5, 1 взр. собств., рассм. ипотеку, мат. капитал, 2,09 млн руб. Т. 8-922-3112-278

3-комн. кв. по Кабалевского, 18, 54 кв. м, 3/5 эт., кирп. дом, тёплая, не угловая, ремонт, зал соед. с кухней (студия), полн. замен. проводка, стены выровнены, пол - бетон. стяжка, линолеум, пл. окна, нов. двери, счётчики, пл. трубы, гардеробная, Интернет, спок., тихий р-н ПКиО, в связи с переездом в др. город, в подарок: холодильник, кух. гарнитур, мебель в дет. комн., спал. гарнитур, 2 099 тыс. руб. Т. 8-922-3123-350, Олег

3-комн. кв. по Кабалевского, 22, 58,5 кв. м, 5/5 эт., заменены окна, поменяны обои, в подъезде ремонт, во дворе дет. площадка, рядом ТД Русь, д/с, шк. №4, гимназия, парковая зона, 1,99 млн руб., рассм. ипотеку, мат. капитал. Т. 8-922-3112-278

3-комн. кв. по Кабалевского, 38, 60 кв. м, 2/5 эт., без балкона, окна вых. на две стор., пл. трубы, счётчики, кладовка в подвале, возм. обмен. Т. 8-921-5804-702

3-комн. кв. по Кабалевского, 38, 60 кв. м, 2/5 эт., окна вых. на две стор., пл. трубы, счётчики, кладовка, 2 млн руб., возм. обмен. Т. 8-921-5804-702

3-комн. кв. по Кабалевского, 39, 59,3 кв. м, 3/5 эт., панел. дом, тёплая, хор. сост., бол. лоджия, окна на обе стор., спок. соседи, центр, рядом больница, д/с, шк. №9, дет. площадка, набережная, остановка. Т. 8-922-3456-637

3-комн. кв. по Кабалевского, 58,5 кв. м, 1/5 эт., в р-не м-на. №8, панел. дом, сост. среднее, 2,3 млн руб. или меняю на 2-комн. кв. на Основном с доплатой. Т. 8-909-1145-644

3-комн. кв. по Ленина, 49, 52 кв. м, 5/5 эт., переплан. узакон. (увелич. кухня), окна на две стор. (не замен.), з/балкон, навес. многоуров. потолки, бол. ванна, с/у совм., счётчики, кух. гарнитур, подъезд спок., ремонт, вся инфраструктура рядом, докум. в порядке, 1 собств., возм. обмен на 1-комн. кв. на Основном или в Завокзальном, с доплатой, 2,03 млн руб. Т. 8-951-9210-015, Татьяна

3-комн. кв. по Ленина, 57, 51,9 кв. м, 4/5 эт., панел. дом, ремонт, мебель, быт. техника в отл. сост., переплан., кухня совм. с комн. (студия), бол. совмещ. с/у (кафель), стены выровнены, натяж. потолки, пл. окна, пол линолеум, трубы заменены, счётчики, з/балкон с выносом (с отделкой), 1 собств., прописанных нет, долгов нет, чистая продажа, рядом центр. площадь с фонтаном, зелёный сквер, поликлиника, д/с, школа №9, магазины, остановка, набережная, 2 499 тыс. руб., рассм. ипотеку и мат. капитал. Т. 8-922-3123-350

3-комн. кв. по Мира, 2/1, 63/46 кв. м, 2/5 эт., переплан. из 4-комн. кв., пл. окна, дерев. балкон, 2,5 млн руб. или меняю на 1-комн. кв. с доплатой. Т. 3-28-51, 8-922-3224-352, 8-922-6497-010

3-комн. кв. по Сиреневому б-ру, 6, 120 кв. м, кирп. дом, ТСЖ, 2 взр. собств. (более 3 лет), кв. без обременений, 6,2 млн руб. Т. 8-922-3027-730

3-комн. кв. по Сиреневому б-ру, 6, 120 кв. м, кухня 14 кв. м, 1/6 эт., комн. раздел., ремонт, пол - ламинат с подогревом, навес. потолки, с/у раздел., лоджия 10 кв. м, встр. меб. и быт. тех., не треб. влож., ТСЖ, около дома аллея, 2 взр. собств., возм. любые варианты оплаты, 6,2 млн руб. Т. 8-922-3190-900

3-комн. кв. по Советской, 11, 64 кв. м, 5/5 эт., панел. дом, кап. ремонт, переплан. узакон., пол - ламинат, стены выров. по маячкам (дизайн. штукатурка), нат. потолки, замен. проводка, пл. окна, з/балкон с выносом (наруж. и внутр. отделка), встр. кухня с техникой, ванная - кафель, водонагреватель, стир. машина, разводка труб нов., счётчики, 2 кондиционера, спал. гарнитур, мяг. мебель, прихожая, дорог. вх. дверь, Интернет, 1 собств., долгов нет, в подъезде ремонт, мир. соседи, вся инфрастуктура в шаг. доступ., 2,35 млн руб., торг, СРОЧНО! Т. 8-922-3123-350, Олег

3-комн. кв. по Мира, 17/1, 123,8 кв. м, 3/9 эт., хор. ремонт, пол ламинат и плитка, нат. потолки, пл. окна, 2 с/у, хор. дорогая сантехника, душ. кабина, в спальне пробковый пол, встр. кухня, эл/сенсорная плита, 2 лоджии (10,2 кв. м и 5,6 кв. м), гардеробная, хор. соседи, удачное месторасполож., центр города, дом новый, хор. парковка, рядом школа, д/с, кинотеатр, магазины, Сбербанк, остановка, 6,8 млн руб., торг, рассм. обмен на две или одну 2-комн. кв. с доплатой. Т. 8-922-3368-992 ***3-комн. кв. по Советской, 12, 58,1 кв. м, 6/9 эт., б/д, кап. ремонт, оч. тёплая, светлая, с меб. Т. 8-922-2428-096***

3-комн. кв. по Советской, 24, 52,3 кв. м, 2/5 эт., комн. раздел., пл. окна, пл. трубы, счетчики, з/балкон, 1 собств., 2,1 млн руб., ипотека, мат. капитал. Т. 8-922-3093-838, агент по недвижимости Владимир

3-комн. кв. по Советской, 55, 60 кв. м, 4/9 эт., кирп. дом,, пл. окна, линолеум, с/у раздел., счётчики (вода), 1 взр. собств., никто не прописан и не проживает, ТСЖ, 2,4 млн руб. Т. 8-922-3467-247, Марина

3-комн. кв. по Сосновой, 12, 60 кв. м, 2/9 эт., без ремонта, комн. изолир., бол. кухня, с/у раздел., лоджия 6 м, окна дерев., пол - паркет, располож. дома удоб. для семей с детьми: из окон виден вход в шк. №7 и д/с, рядом дет. площадка, продукт. м-н, много парковоч. мест, возм. подъезда к дому с 2 сторон, пеший проход к лед. дворцу и бассейну Темп, 1 взр. собств., рассм. ипотеку, мат. капитал, 2,69 млн руб. Т. 8-922-3112-278

3-комн. кв. по Сосновой, 21/1, 90 кв. м, 3/9 эт., все окна пластик., полы с подогревом, 2 балкона, один балкон (тёплые полы) совмещён с залом, в зале 2-уровн. натяж. потолки, кондиционер. Бол. кухня с встр. гарнитуром, полы на кухне кафель (тёплые), в спальне и детской дышащие обои из франц. ткани, нов. м/к и вход. двери, в прихожей встр. шкаф, с/у совмещ., душ. кабина, дорогая сантехника, водонагреватель, хор. соседи, бол. парковка, дом ТСЖ, инфраструктура в шаг. доступ., 4,6 млн руб. Т. 8-922-3368-992

3-комн. кв. по Сосновой, 24, 62 кв. м, 2/6 эт., кирп. дом, част. ремонт (ламинат, натяж. потолки, пл. окна), с/у раздел., счётчики (вода), бол. лоджия (пластик), дом ТСЖ, удоб. парковка, 3,1 млн руб., торг. Т. 8-922-3467-247, Марина

3-комн. кв. по Сосновой, 25, 66,4 кв. м, 8/10 эт., натяж. потолки, с/у раздел., водонагреватель, пол - линолеум, паркет, встр. кухня, хор. соседи, рядом вся инфраструктура, 2,9 млн руб. Т. 8-922-3368-992

3-комн. кв. по Сосновой, 9, 75 кв. м, 15/16 эт., хор. ремонт, ст/пакеты, туалет и ванна - кафель, вся сантехника замен., 2 з/лоджии (пластик), кух. гарнитур, стир. машина, встр. шкафы, отл. вид на р. Каму и город, дом ТСЖ, консьерж, отл. вариант для молодой семьи, 3,92 млн руб., торг. Т. 8-922-3217-589, Иван

3-комн. кв. по Уральских Танкистов, 12, 58,5 кв. м, 1/6 эт., б/д, пл. окна, дерев. балкон, сантехника в хор. сост. Т. 3-28-51, 8-922-3224-352, 8-922-6497-010

3-комн. кв. по Уральских Танкистов, 12, 58,5 кв. м, 1/6 эт., б/д, пл. окна, дерев. балкон, сантехника в хор. сост., 1,9 млн руб. Т. 3-28-51, 8-922-3224-352, 8-922-6497-010

3-комн. кв. по Уральских танкистов, 10, 52 кв. м, 4/5 эт., без ремонта, окна дерев., 1,9 млн руб., торг. Т. 8-922-3511-469

3-комн. кв. по Шлюзовой, 2, 5/5 эт., хор. сост., част. ремонт, счётчики, удоб. переплан., чистый подъезд, хор. соседи, оператив. просмотр, 2,3 млн руб. Т. 8-922-3115-175

3-комн. кв. по Шлюзовой, 4, 59,3 кв. м, 2/5 эт., ремонт, переплан. узакон., ст/пакеты, потолки - гипсокартон и натяж., пол - линолеум, кафель, в ванной нов. сантехника, кух. гарнитур с вар. панелью и духов. шкафом, 2 гардеробные, вся инфраструктура в шаг. доступ., заезжай и живи, рассм. ипотеку, мат. капитал, 2,8 млн руб. Т. 8-922-3217-589, Иван

3-комн. кв. по Шлюзовой, 4, 60 кв. м, 5/5 эт., замен.: проводка, окна, вх. и м/к двери, пол - ламинат, натяж. потолки, с/у совм., нов. санфаянс, кафель до потолка, хор. кух. гарнитур, з/балкон, рядом поликлиники, УК, м-ны, шк. №1, д/с, остановка, во дворе бол. парковка, дорога у подъезда не сквозная, нет а/трафика, подъезд с ремонтом, рассм. ипотеку, мат. капитал, 2,09 млн руб. Т. 8-922-3112-278

3-комн. кв. по Шлюзовой, 4, 61,7 кв. м, 4 эт., переплан., ремонт, идеал. сост., меб. Т. 8-922-3192-227

3-комн. кв. по Шлюзовой, 7, 52 кв. м, 5/5 эт., в оч. спокойном подъезде, угловая, солн. сторона, светлая (противоположная от подъезда), соседи только с одного края и внизу - не мешают, без долгов, 1 взр. собств., ремонта нет, 1,8 млн руб. Т. 8-922-3112-278

3-комн. кв. по Шлюзовой, 7, 52 кв. м, 5/5 эт., угловая, треб. ремонт, балкон, 1,75 млн руб., торг. Т. 8-922-3511-469

3-комн. кв. по Шлюзовой, 80 кв. м, пл. окна, все центр. коммуникации, нов. строящ. элитный клубный дом, с собств. тер-рией и парковкой, тихое уют. место, 3,2 млн руб., возм. рассрочка платежа, обмен на ваше жильё. Т. 8-922-3448-844

3-комн. кв. по Шлюзовой, 9, 51,9 кв. м, 4/5 эт., переплан. в 2-комн. кв., кап. ремонт, влож. не треб., замен. эл/проводка, пл. окна, з/балкон утепл., пол - ламинат, линолеум, туалет - кафель, нов. сантехника, пл. трубы, шумоизоляция, кух. гарнитур, 2,45 млн руб. Т. 8-922-3217-589, Иван

3-комн. кв. по б-ру Текстильщиков, 19, 5 эт, кап. ремонт. Т. 8-922-3172-073

3-комн. кв. по б-ру Текстильщиков, 21, 59 кв. м, 5/5 эт., пл. окна, пл. з/балкон, нат. потолок, пол - ламинат, линолеум, туалет - кафель, сантехника нов., трубы замен., заезжай и живи, вся инфраструктура в шаг. доступ., 2,15 млн руб. Т. 8-922-3217-589, Иван

3-комн. кв. по пр. Победы, 12, 62,8 кв. м, 5/5 эт., ремонт, вложений не треб., рассм. ипотеку, мат. капитал, 2,55 млн руб. Т. 8-922-3510-755

3-комн. кв. по пр. Победы, 4, 61,5 кв. м, 3/9 эт., светлая, тёплая, хор. ремонт, пл. окна, пл. з/лоджия, пол - ламинат, линолеум, туалет-ванная - кафель, вся сантехника нов., пл. трубы, хор. вх. дверь, кух. гарнитур и бойлер, не треб. влож., заезжай и живи, отл. спальный р-н, вся инфраструктура в шаг. доступ., 2,83 млн руб. Т. 8-922-3217-589, Иван

3-комн. кв. по пр. Победы, 64 кв. м, 3 эт., 2,55 млн руб. Т. 8-922-3838-000

3-комн. кв., 80 кв. м, 8 эт., немец. дом, част. с меб., бод. нов. лифт, удоб. располож., инфраструктура рядом, на длит. срок, в связи с отъездом, 1 собств., 2 995 тыс. руб., СРОЧНО! Т. 8-922-7605-300

4-КОМНАТНЫЕ

4 УП в п. Марковском, 11, 88 кв. м, 3/5 эт., ремонт, вх. и м/к двери поменяны, кух. гарнитур нов., нов. обои, 2 лоджии, с/у кафель, бол. прихожая и кухня. Т. 8-922-2439-469

4 УП в п. Марковском, 18, 87,5 кв. м, 5/5 эт., в хор. сост., 2 з/лоджии, 1,8 млн руб., торг. Т. 8-922-6497-785

4 УП в п. Марковском, 89 кв. м, 5/5 эт., 2 лоджии, хор. сост., только продажа, обмен не рассм., 1,8 млн руб., торг. Т. 8-906-8884-774

4 УП по Азина, 33, 82 кв. м, 4/9 эт., комн. изолир., ремонт, 3,8 млн руб. Т. 8-922-6497-785

4 УП по Декабристов, 28, 100 кв. м, 5/9 эт., кирп. дом, качеств. ремонт, нат. потолки, пл. окна, с/у раздел., 2 пл. з/лоджии, пл. трубы, счётчики, в шаг. доступ.: д/с, школа, поликлиника, остановка, Сбербанк, стоматология, м-ны, 1 собств., 2,95 млн руб., ипотека, мат. капитал. Т. 8-922-3093-838, агент по недвижимости Владимир

4 УП в п. Новом, 24, 87 кв. м, 1/5 эт., в хор. сост., 2,6 млн. руб. или обмен на кв. или дом, рассм. все предложения. Т. 8-922-6497-785

4 УП по б-ру Текстильщиков, 19, 66 кв. м, 1/9 эт. или обмен на м/с на Заре с вашей доплатой, рассм. варианты. Т. 8-906-8884-774

4 хр. по Декабристов, 3/1, 62 кв. м, 4/5 эт., треб. ремонта, 2,1 млн руб., торг или обмен на 2 хр. на Заре, 1-2 эт. Т. 8-922-6497-785

4 хр. по Ленина, 48, 63,2 кв. м, 4/5 эт., тёплая, светлая, пл. окна, балкон, счётчики, Интернет, оч. удоб. расположение. дома, напротив шк. №11, собств., 2,5 млн руб. или меняю на 2-комн. кв. в этом р-не, с доплатой. Т. 8-922-3435-128

4 хр. по Уральских Танкистов, 12, 92 кв. м, кухня 14 кв. м, 5/5 эт., хор. сост., ремонт, 2 комн. изолир., 2 комн. проход., 2 з/лоджии, 3,1 млн руб. или меняю на 2 хр. с доплатой, рассм. все варианты - Заря, Основной, Завокзальный. Т. 8-922-2439-469

4-комн. кв. в п. Марковский, 14, 87,5 кв. м, 2/5 эт., свободна, комн. изолир., раздел. с/у, 2 балкона, ипотека, мат. капитал, 1,5 млн руб. Т. 8-922-3093-838

4-комн. кв. в п. Марковский, 80 кв. м, 3/5 эт., чистая, ухож., косм. ремонт, влож. не треб., 2 з/лоджии, рядом школа, д/с; Сбербанк, почта, больница, бассейн, секции, хор. трасса (10 минут до города), 1,6 млн руб. Т. 8-922-3115-175, спец. по недвижимости Анастасия

4-комн. кв. в п. Марковском, 11, 86 кв. м, 4/5 эт., косм. ремонт, вх. дверь Аргус, счётчики (вода), в шаг. доступ. вся инфраструктура, 2,5 млн руб. Т. 8-922-3467-247

4-комн. кв. в п. Марковском, 14, 87,5 кв. м, 2/5 эт., свободна, комн. изолир., раздел. с/у, 2 балкона, 1,65 млн руб., ипотека, мат. капитал. Т. 8-922-3093-838

4-комн. кв. в п. Марковском, 3, 88 кв. м, 5/5 эт., удоб. планировка, 2 з/лоджии, дом ТСЖ, ремонта нет, жилое сост., 2 взр. собствен., во дворе дет. площадка, много парковоч. мест, за домом перелесок, вся инфраструктура: школа, д/с, магазины, Сбербанки, поликлиника, спорт. комплек, 1,6 млн руб., готовы к ипотеке, мат. сертификату, возм. обмен на дом в г. Чайковском. Т. 8-922-3112-278

4-комн. кв. в п. Марковском, 86 кв. м, 4/5 эт., вх. дверь Аргус, космет. ремонт, счётчики (вода), в шаг. доступ.: д/с и школа, есть вся инфраструктура, 1,9 млн руб. Т. 8-922-3467-247

4-комн. кв. на Заре, по Декабристов, 3/1, 62,8 кв. м, 4/5 эт., 2,3 млн руб., без торга. Т. 8-922-3676-102, 8-922-3255-875, Алефтина или Владимир

4-комн. кв. по Азина, 23,103 кв. м, 4/9 эт., нем. застр., светлая, тёплая, хор. сост., 3,7 млн руб. или обмен на 2-комн. кв. в р-не Азина или Советской, с вашей доплатой. Т. 8-909-7273-317, 8-922-6443-158

4-комн. кв. по Азина, 29, 90 кв. м, 4/4 эт., переплан. узакон., полн. замен. эл/проводка (медь), пл. трубы, пол - ламинат, пробка, кух. гарнитур, част. дерев. мебель, не треб. влож., заезжай и живи, 3,3 млн руб. Т. 8-922-3217-589, Иван

4-комн. кв. по Азина, 29, 92,3 кв. м, 3/5 эт., без ремонта, частич. замен. окна, з/балкон (пластик), хор. планировка, рассм. ипотеку, мат. капитал, обмен, 3,21 млн руб., торг. Т. 8-922-3217-589, Иван

4-комн. кв. по Азина, 29, 92,3 кв. м, кухня 14 кв. м, 3/5 эт., 2 с/у, пл. окна, трубы помен., пол - бетон. стяжка, 2,9 млн руб., торг, возм. обмен на 1-2-комн. кв. Т. 8-982-8240-034

4-комн. кв. по Азина, 3/1, 104,2 кв. м, 8/11 эт., хор. ремонт, комн. изолир., натяж. потолки, пол - ламинат, простор. кухня, с/у раздел., бол. лоджия, 1 собств., 4,7 млн руб., торг, ипотека, мат. капитал. Т. 8-922-3093-838, агент по недвижимости Владимир

4-комн. кв. по Азина, 33, 82,3 кв. м, кухня 9 кв. м, 4/9 эт., хор. сост., ремонт, ст/пакеты, пол - ламинат, встр. гарнитур и мебель ост. по договор., рядом вся инфраструктура, докум. в порядке, возм. любые варианты оплаты, 3,47 млн руб. Т. 8-922-3591-818

4-комн. кв. по Вокзальной, 43, 70 кв. м, 9/9 эт., кирп. дом, ремонт, нат. потолки, пл. окна, бимет. радиаторы, с/у раздел., пл. з/балкон, пл. трубы, счётчики, 2,6 млн руб., ипотека, мат. капитал. Т. 8-922-3093-838, агент по недвижимости Владимир

4-комн. кв. по Вокзальной, 47, 3 эт., 67 кв. м, евроремонт, утепл. большая лоджия, новая электропроводка, пл. трубы, встр. кух. гарнитур, навесные потолки, встроенный фильтр холодной воды, можно с мебелью. Т. 8-922-3161-082

4-комн. кв. по Вокзальной, 47, 66 кв. м, 7 эт., пл. окна, пл. лоджия, м/к двери, нат. потолок, 2,9 млн руб. Т. 3-28-51, 8-922-3224-352, 8-922-6497-010

4-комн. кв. по Вокзальной, 47, 66 кв. м, 7 эт., пл. окна, пл. лоджия, м/к двери, нат. потолок, 2,9 млн руб. Т. 3-28-51, 8-922-3224-352, 8-922-6497-010

4-комн. кв. по Гагарина, 1, 100 кв. м, 6/9 эт., панел. дом, ремонт из дорогих, качеств. материалов, тёплый пол, встр. кухня, заменены м/к двери, 2 з/балкона (пластик), нов. сантехника, шкаф-купе, остаётся всё, кв. шикарная, вложений не треб., 4,8 млн руб., торг. Т. 8-922-3467-247

4-комн. кв. по Декабристов, 28, 100 кв. м, 3 эт., 3,15 млн руб., рассм. варианты обмена с вашей доплатой. Т. 8-922-3448-844

4-комн. кв. по К. Маркса, 1, 106 кв. м, 5/5 эт., объедин. из двух кв., переплан. узакон., два балкона, свободна, 1 собств., вся инфраструктура в шаг. доступ., 3,1 млн руб., рассм. варианты обмена. Т. 8-922-3448-844, Сергей

4-комн. кв. по К. Маркса, 55, 59,7/46,3 кв. м, 1/5 эт., высоко, 2 пл. окна, 2,05 млн руб. Т. 3-28-51, 8-922-3224-352, 8-922-6497-010

4-комн. кв. по Камской, 1, 75 кв. м, 3/9 эт., хор. ремонт, натяж. потолки, пл. окна, пол ламинат, нов. м/к двери, душ. кабина, с/у совм., помен. трубы, радиаторы биметалл., 2 бол. лоджии, ост. кух. гарнитур из натур. дерева, в подъезде чисто, хор. соседи, рядом д/с, школа, м-ны, площадь, отл. для семьи, 3,5 млн руб., рассм. варианты оплаты. Т. 8-922-3116-175, спец. по недвижимости Анастасия

4-комн. кв. по Ленина, 74, р-н инст. физ-ры, 64 кв. м, 3/9 эт., без ремонта, пл. окна, 3 лоджии, цена договор. Т. 8-922-3151-608

4-комн. кв. по Мира, 2/1, 2 эт., 60 кв. м, переплан. в 3-комн. кв., докум. оформлены, хор. ремонт, 2,8 млн руб. Т. 8-922-3384-827

4-комн. кв. по Сосновой, 13, 63 кв. м, 4/5 эт., без ремонта, пл. окна, вся инфраструктура рядом, 2,3 млн руб. Т. 8-922-3368-992

4-комн. кв. по Строителей, 10, переплан. в 2-комн. кв. (узакон.), 66,8 кв. м, 4/5 эт., ремонт, пл. окна, отл. месторасполож., во дворе нов. дет. площадка, дет. и взр. больница, д/с, магазины, 1 собствен., 2,5 млн руб. Т. 8-922-3115-175

4-комн. кв. по Строительной, 12, 64,4 кв. м, кухня 7,3 кв. м, 4/5 эт., начат ремонт: нат. потолок, ст/пакеты (вых. на улицу), замен. трубы ГВС и ХВС со 2 по 5 эт., замен. м/к и вх. дверь, полн. ремонт в ванной комн., кухне, коридоре, 2,28 млн руб. Т. 8-922-3190-900

4-комн. кв. по Уральских Танкистов, 12, 91,6 кв. м, кухня 14,5 кв. м, отл. сост., соврем. ремонт, ст/пакеты, пол - ламинат и линолеум, комн. раздел., встр. кух. гарнитур и мебель ост. по договор., бол. з/лоджия, з/балкон (вид на задн. двор), переплан. узакон., огром. вместит. коридор, рядом вся инфраструктура, скверик, 1 собст., порядок с докум., рассм. ипотеку, мат. капитал, жилищ. серт., обмен с доплатой на 2-комн. кв. на Заре, 3,15 млн руб. Т. 8-922-3190-900

4-комн. кв. по б-ру Текстильщиков, 10, 70,5 кв. м, 6/9 эт., не треб. влож., 3 комн. раздел., бол. общий зал, пл. окна, з/лоджия, удоб. кухня, гарнитур ост., с/у раздел. (кафель), хор. вид из окон (на две стороны), бол. стоянка, рядом родник, магазин, 2,45 млн руб., рассм. ипотеку, мат. капитал. Т. 8-922-3217-589, Иван

4-комн. кв. по б-ру Текстильщиков, 19, 71,6 кв. м, 3/9 эт., хор. сост., треб. небол. ремонта, с/у совмещ. (нов. кафел, и санфаянс), кухня (нов. гарнитур), счётчики (вода, газ), з/лоджия, выгодное место, рядом д/с, шк. №8, ТЦ, остановка, родник, 2,59 млн руб., рассм. ипотеку, мат. капитал. Т. 8-922-3217-589, Иван

4-комн. кв. по пр. Победы, 10, 63,8 кв. м, пл. окна, балкон. Т. 8-922-3202-659

4-комн. кв. по пр. Победы, 70 кв. м, 2/9 эт., част. ремонт (ламинат, натяж. потолки, пл. окна), встр. кухня, пол плитка (подогрев), с/у совм., счётчик (вода, газ), 2 з/балкона, 3,2 млн руб. Т. 8-922-3467-247, Марина

КГТ И МАЛОСЕМЕЙКИ

Блок в общежитии (п. Марковский), 37 кв. м, 2 комн., туалет и ванная. Т. 8-922-3573-556

Дом в д. Дубовая, 329 кв. м, 2-эт., 8 комн. раздел., з/лоджии, без отделки, 2 млн руб., обмен. Т. 8-922-3511-469

КГТ в п. Марковском, 36 кв. м, 5/5 эт., с/у и ванна в кв., 650 тыс. руб. Т. 8-922-6497-785

КГТ в центре города, 23 кв. м, тёплая, светлая, в комн. два пл. окна, с/у, счётчики, без балкона. Т. 8-922-3235-376

КГТ по Вокзальной, 1/4, 17,7 кв. м, 4/5 эт., большая, тёплая, светлая, вода в комн., есть место под стир. машину, зона кухни отдел., 500 тыс. руб., торг, рассм. ипотеку, мат. капитал. Т. 8-922-3417-085

КГТ по Вокзальной, 1/4, 18 кв. м, 3/5 эт., ремонт, пл. окно, пол - ламинат, с/у в кв., переплан. узакон., 750 тыс. руб. Т. 8-922-6497-785

КГТ по Вокзальной, 1/5, 18 кв. м, 4/5 эт., ремонт, заменена проводка, натяж. потолок, линолеум, пл. окно, мебель можем оставить, из окна вид на лес, подъезд в хор. сост., добрые и не шумные соседи, рассм. мат. капитал, без торга, 650 тыс. руб. Т. 8-922-3112-278

КГТ по Вокзальной, 13,1 кв. м, космет. ремонт, с/у, кухня на 2 хоз., 530 тыс. руб. Т. 8-922-3467-247

КГТ по Кабалевского, 24, 13,5 кв. м, 1/5 эт., ремонт, замен. проводка, пл. окно, двойная дверь, нат. потолок, кух. гарнитур, угл. шкаф, в ванной хор. санфаянс, кафель, счётчики (вода) поверен., 1 собств., 640 тыс. руб., без торга, рассм. ипотеку, мат. капитал или обмен на 1-комн. кв. или м/с в п. Новом, с нашей доплатой. Т. 8-922-3112-278

КГТ по Кабалевского, 24, 18 кв. м, 4/5 эт., хор. сост., свободна. Т. 8-922-3663-531

КГТ по Кабалевского, 24, 18,1 кв. м, 4/5 эт., ремонт, окно замен., двойная вх. дверь, в кух. блоке встр. тумба для посуды и приготов. пищи, мойка, с/у совм. (новый санфаянс, плитка до потолка); рядом центр. стадион, м-ны, остановка, взр. собств., рассм. ипотеку, мат. капитал, 780 тыс. руб., без торга. Т. 8-922-3112-278

КГТ по Кабалевского, 24, 18,5 кв. м, 3/5 эт., с/у, пл. окно, пол - линолеум, ж/дверь, ост. часть мебели. Т. 8-922-2439-469

КГТ по Кабалевского, 26, 13 кв. м и 24 кв. м, в хор. сост., обе на 4 эт., дом кирп., рядом стадион, пляж, парк, шк. №9, центр города, всё в шаг. доступ. или меняем на 2 хр. на Основном, обязательно с балконом. Т. 8-922-2439-469

КГТ по Кабалевского, 26, 14 кв. м, 1/5 эт., все удобства в комн., натяж. потолки, проводка замен., счётчики, 1 взр. собств., 730 тыс. руб., торг. Т. 8-922-3402-925

КГТ по Кабалевского, 26, 25 кв. м, 3/5 эт., ремонт. Т. 8-922-3321-007

КГТ по Кабалевского, 26, 25,2 кв. м, 5/5 эт., кв. состоит из двух комнат, с/у совм., пл. окна, 950 тыс. руб., рассм. ипотеку, мат. капитал. Т. 8-922-3093-838, агент по недвижимости Владимир

КГТ по Кабалевского, 28, 12.7 кв. м, 4/5 эт., солн. сторона, санузел в кафеле, душ, пл. трубы, новое пластиковое окно, новая дверь Аргус, косметический ремонт, 700 тыс. руб., торг, или меняю на 1-комн. кв. в б/д на Основном, с доплатой. Т. 8-922-3053-012, 8-922-6456-172

КГТ по Кабалевского, 28, 17 кв. м, 3 эт. Т. 3-28-51, 8-922-3224-352, 8-922-6497-010

КГТ по Кабалевского, 28, 17 кв. м, 3 эт., ванная и туалет раздел., пл. окно, свободна. Т. 3-28-51, 8-922-3224-352, 8-922-6497-010

КГТ по Кабалевского, 28, 17 кв. м, 3 эт., ванная, туалет, пл. окна, свободна. Т. 3-28-51, 8-922-3224-352, 8-922-6497-010

КГТ по Кабалевского, 28, 17 кв. м, 3 эт., с/у раздел., свободна, 1 хоз., 735 тыс. руб. Т. 3-28-51, 8-922-3224-352, 8-922-6497-010

КГТ по Кабалевского, 28, 17,5 кв. м, 3/5 эт., отл. сост., влож. не треб., стены выровнены, замен. проводка, пл. окно, ж/дверь, с/у в комн., , туалет - ванная раздел., част. с меб., хор. соседи, 750 тыс. руб. Т. 8-922-3368-992, Максим

КГТ по Кабалевского, 28, 18 кв. м, 5/5 эт., ремонт, пл. окно, пол линолеум, ж/дверь, 1 собственник или меняю на большую м/с на Основном, кроме 1 эт., с балконом. Т. 8-922-2439-469

КГТ по Кабалевского, 30, 13 кв. м, 4/5 эт., с/у в кв., 570 тыс. руб. или обмен на 1 хр. с доплатой. Т. 8-922-6497-785

КГТ по Кабалевского, 30, 18,2 кв. м, 2/5 эт., кирп. дом, 750 тыс. руб. Т. 8-922-3467-247, Марина Калинина

КГТ по Кабалевского, 30, 18,6 кв. м, 5 эт., кап. ремонт, с/у, ванна, с меб., 700 тыс. руб., торг или обмен на жильё в г. Пермь. Т. 8-902-8343-697

КГТ по Кабалевского, 30, 18,6 кв. м, 5 эт., кап. ремонт, с/у, с меб., на длит. срок, 750 тыс. руб., торг. Т. 8-902-8343-697

КГТ по Кабалевского, 30, 19 кв. м, 3/5 эт., кирп. дом, пл. окно, двойные двери, пол - линолеум, с/у, ванна, ост. мебель, холодильник, 1 собств., 760 тыс. руб., торг. Т. 8-922-2439-469

КГТ по Кабалевского, 30, 19 кв. м, 4/5 эт., с/у в кв., в хор. сост., ремонт в подъезде, 700 тыс. руб., торг. Т. 8-922-6497-785

КГТ

ПОДАТЬ ОБЪЯВЛЕНИЕ В «ЧИ» ЛЕГКО! > НА ЭЛЕКТРОННУЮ ПОЧТУ bochaint@chaint.ru

НА САЙТЕ chaint.ru В ГРУППЕ ВК vk.com/chaint В РЕДАКЦИИ ул. Мира, 1А

Объявления в текущий номер **принимаются до 14:00 вторника**
Купон и правила подачи объявлений **на стр.16**

Комната в п. Новый, ул. Центральная, 7, 13 кв. м, 5/5 эт., тёплая, светлая, уют., ст/пакет, кухня и туалет на 4 комн., рассм. ипотеку, мат. капитал, 350 тыс. руб. Т. 8-922-3217-589, Иван

Комната коммунального типа по К. Маркса, 3/1, 12 кв. м, 6 эт., пл. окна, с/у общий в секции на 2 комн., 1 собств., 450 тыс. руб. Т. 8-951-9209-568, Илья

Комната коммунального типа по Приморскому б-ру, 59, 13 кв. м, 4/4 эт., кирп. дом, свободна, косм. ремонт, пл. окно, ж/дверь, пол - линолеум, вода и канализация, раковина, в подъезде ремонт, рядом остановки, м-ны, центр. рынок, автовокзал, 450 тыс. руб., рассм. мат. капитал. Т. 8-922-3123-350, Олег

Комната по Вокзальной, 1/4, 12,8 кв. м, 1 эт., ремонт, вода, эл/счётчик, 650 тыс. руб. Т. 8-922-3113-726

Комната по Вокзальной, 1/4, 14,8 кв. м, 1 эт., пл. окна, ж/дверь, умывальник, вода, канализ., 490 тыс. руб. Т. 3-28-51, 8-922-3224-352, 8-922-6497-010

Комната по Вокзальной, 1/4, 14,8 кв. м, 1 эт., пл. окно, ж/дверь, умывальник, вода, канализ., 490 тыс. руб. Т. 3-28-51, 8-922-3224-352, 8-922-6497-010

Комната по Вокзальной, 1/4, 14,8 кв. м, 1 эт., пл. окно, ж/дверь, умывальник, вода, канализ., 490 тыс. руб. Т. 3-28-51, 8-922-3224-352, 8-922-6497-010

Комната по Вокзальной, 1/4, 18 кв. м, 5 эт., замен. окно, хор. дверь, в комн. душ. кабинка, унитаз, мойка, счётчики (вода), нов. эл/проводка. Т. 8-922-3127-455

Комната по Вокзальной, 1/4, 21,3 кв. м, 5/5 эт., косм. ремонт, пл. окна, нов. вх. дверь, душ и туалет отдел. (можно сделать свой индивидуальный), 690 тыс. руб. Т. 8-922-3411-094, Данил

Комната по Вокзальной, 1/5, 13,1 кв. м, 5/5 эт., общий балкон, с/у раздел. (на 2 хоз.), есть возм. провести коммуникации в комн., дом в сосновом бору у порта, рядом: поликлиника №5, д/с, хоккейная коробка, берег р. Кама, 450 тыс. руб., рассм. ипотеку, мат. капитал. Т. 8-922-3112-278

Комната по К. Маркса, 3/1, 11 кв. м, 9/9 эт., чистая, светлая, тёплая, отл. вид на р. Кама, вся инфраструктура в шаг. доступ., 1 взр. собств., 370 тыс. руб. Т. 8-922-3217-589, Иван

Комната по К. Маркса, 3/1, 11,3 кв. м, 9/9 эт., хор. сост., пол линолеум, нов. дверь, соседи спокойные, 1 собствен., 350 тыс. руб. Т. 8-922-2434-469

Комната по К. Маркса, 3/1, пл. окна, счётчики, меб. и быт. техника, 400 тыс. руб. Т. 8-922-1155-150

Комната по Комсомольской, 2/2, 26 кв. м, 1/1 эт., без ремонта, есть полнопрофильный подвал такого же размера, небол. участок с баней, рассм. обмен на жильё большей площади с нашей доплатой, 1 взр. собств., к ипотеке и мат. капиталу готовы, 900 тыс. руб. Т. 8-922-3112-278

Комната по Ленина, 63/2, 10,6 кв. м, 9 эт., в комн. умывальник (вода, канализ.), эл/счётчик, секция на 4 комн., свободна, 375 тыс. руб. Т. 3-28-51, 8-922-3224-352, 8-922-6497-010

Комната по Ленина, 63/2, общ. Молодость, 10,2 кв. м, 2/9 эт., тёплая, туалет и душ на две комн., 380 тыс. руб. Т. 8-922-3411-094, Данил

Комната по Ленина, 63/2, общ. Молодость, 10,6 кв. м, 9 эт, вода, канализация, умывальник, свободна, 370 тыс. руб. Т. 3-28-51, 8-922-3224-352, 8-922-6497-010

Комната по Ленина, 65/1, 11,3 кв. м, 4/9 эт., в комн. вода, встр. кух., пл. окно, вх. ж/дверь, с/у на 2 хоз., туалет и душ, соседи семейные, рядом инст. физ-ры, ТЦ, магазины, остановка, 470 тыс. руб., торг или обмен на КГТ или м/с с нашей доплатой. Т. 8-902-7953-004

Комната по Ленина, 65/1, общ. Дружба, 16,4 кв. м, 5/9 эт., туалет, ванна, прихожая общие на 2 комн., пл. окна, вх. ж/дверь, 1 собствен, удач. месторасполож.: набережная, вузы, школы, д/с, магазины в шаг. доступ., 560 тыс. руб. Т. 8-922-3190-900

Комната по Ленина, 81, 15,4 кв. м, 2/5 эт., проведена вода, с/у совм., пл. трубы, эл/счётчик, эл/плита, 1 собств., 550 тыс. руб. Т. 8-922-3093-838, агент по недвижимости Владимир

Комната по Ленина, 81, общ. Химик, 18,4 кв. м, 3/5 эт., не угловая, светлая, пл. окно, в хор. сост., в комн. ванная, переплан. узакон., вся инфраструктура в шаг. доступ., рядом ТК Джамбо, 1 собствен., докум. готовы, отл. вариант для молодой семьи, продажа с мебелью, 680 тыс. руб. Т. 8-922-3115-175, Анастасия

Комната по Ленина, 81, общ. Химик, 19,2 кв. м, 3/5 эт., кирп. дом, в комн. ванна, туалет (узаконено), пл. трубы, счётчики, рядом р. Кама, училища, магазин, ТЦ Джамбо, рассм. ипотеку, мат. капитал, 630 тыс. руб., возм. рассрочка на 1 г. Т. 8-922-3123-350

Комната по Мира, 1/2, 12 кв. м, 3/4 эт., светлая, уют., влож. не треб., с/у и ванная разд. на 2 хоз., сантехника нов., кухня 10 кв. м, вся инфраструктура в шаг. доступ., дом на берегу Камы, замечат. место для отдыха, соседи хор. приветливые люди, 490 тыс. руб. Т. 8-922-3217-589, Иван

Комната по Приморскому б-ру, 59, 3 эт., с меб., цена договор. Т. 8-922-5389-586

Комнату по Ленина 65/2, общ. Молодость, 11 кв. м, 8/9 эт., туалет, ванна, прихожая общие, 1 собствен., удач. месторасполож.: набережная, вузы, школы, д/с, м-ны в шаг. доступ., 350 тыс. руб., рассм. мат. капитал. Т. 8-922-3093-838, агент по недвиж. Владимир

Комнату по Шлюзовой, 8, 18 кв. м, 1/5 эт., хор. ремонт, пл. окно, пл. трубы, нов. сантехника, пол - линолеум, кух. гарнитур, 755 тыс. руб. Т. 8-922-3217-589, Иван

Комнаты на Уральской, от 10 кв. м и более, 1 эт., можно под коммерч. деятельность, от 400 тыс. руб. Т. 8-922-3095-445

М/с в п. Новом, 18, 36 кв. м, 5/5 эт., в хор. сост., 1 млн руб. Т. 8-922-6497-785

М/с в п. Новый, 36 кв. м, 4 эт., балкон, без ремонта. Т. 8-922-6468-262

М/с в п. Новый, д. 15, 28,8 кв. м, 5/5 эт., отл. сост., ремонт, 1 собств., докум. готовы, 870 тыс. руб. или меняю на 2 хр. на 1 эт., обязат. с балконом, с нашей доплатой. Т. 8-922-2439-469

М/с в п. Новый, ул. Строителей, 15, 27,6 кв. м, 5/5 эт., в хор. сост., з/балкон, пл. окна, нов. ж/дверь, нат. потолок, ванная и кухня - кафель, 1 собств., докум. готовы, 870 тыс. руб., торг или обмен на 2-комн. кв. с нашей доплатой. Т. 8-922-2439-469

М/с на Заре, 4/5 эт., ремонт, 1,2 млн. руб. или меняю на квартиру в г. Ижевске с доплатой. Т. 8-963-5497-215

М/с по Вокзальной, 35а, 30 кв. м, 1/5 эт., хор. сост., пл. окна, пл. трубы, счётчики, ж/дверь Аргус, кв. свободна, никто не прописан, докум. готовы, 1,05 млн руб. Т. 8-922-2439-469

М/с по Вокзальной, 53, 29,7 кв. м, 5/5 эт. Т. 8-912-9834-020

М/с по Вокзальной, 55, 23 кв. м, 2/5 эт., без ремонта, балкон небол., с/у совм., рядом остановка, д/с, шк. №11, 1 взр. собствен., рассм. ипотеку, мат. кап., 880 тыс. руб., торг. Т. 8-922-3112-278

М/с по Вокзальной, 55, 30 кв. м, 3 эт., мал. балкончик, сост. обыч., замен. трубы, счётчики, пл. окна, соседи норм., вся инфраструктура в шаг. доступ., 1,05 млн руб. Т. 8-922-3448-844, Сергей

М/с по Вокзальной, 55, 30 кв. м, 5/5 эт., хор. сост., переплан. узакон. (увелич. ванная), дерев. ст/пакеты, встр. кухня, вароч. поверхность, духов. шкаф, вытяжка, нов. вх. ж/дверь, 1,1 млн руб., торг или обмен на 2 хр. с доплатой. Т. 8-922-6497-785

М/с по Вокзальной, 57, 21 кв. м, 1/5 эт., с/у совмещ., пл. трубы, счётчики, вх. ж/дверь, 1 собств., рассм. ипотеку, мат. капитал, 800 тыс. руб. Т. 8-922-3093-838, агент по недвижимости Владимир

М/с по Вокзальной, 57, 29,1 кв. м, 3/5 эт., пл. окна, помен. трубы и счётчики, свободна, 1,05 млн руб. Т. 8-922-6497-785

М/с по Вокзальной, 59, 21,5 кв. м, 5/5 эт., панел. дом, пл. балкон, встр. кухня, 950 тыс. руб., торг. Т. 8-922-3156-208

М/с по Гагарина, 16, 30 кв. м, 4/5 эт., большая, тёплая, светлая, не угловая, з/балкон, пл. окна, свободна, 990 тыс. руб. Т. 8-922-3417-085

М/с по Гагарина, 30 кв. м, 5/5 эт., чистая, светлая, нов. проводка, пл. трубы, з/балкон (2018 г.), счётчики, 1,15 млн руб. Т. 8-922-3194-009

М/с по Гагарина, 31 кв. м, 5/5 эт., кап. ремонт, пл. окна, з/балкон, счётчики (вода, газ), нов. проводка, кух. гарнитур, 1,18 млн руб. Т. 8-912-4862-332

М/с по Декабристов, 1, 29,9 кв. м, 5/5 эт., помен. балкон. блок, натяж. потолки, подвал, вся инфраструктура в шаг. доступ., 1,2 млн руб., торг. Т. 8-922-3226-948

М/с по Декабристов, 1/1, 22 кв. м, 4/5 эт., пл. окна, нов. проводка, выровнены стены, бол. балкон, ремонт в ванной и на кухне, нов. вх. дверь, 900 тыс. руб. или меняем на 1-комн. кв. или 2 хр. с доплатой. Т. 8-922-6497-785

М/с по Декабристов, 1/2, 22 кв. м, 2/5 эт., пл. окна, пл. трубы, счётчики, чист. подъезд, 1 собств., 950 тыс. руб. Т. 8-922-3093-838, агент по недвижимости Владимир

М/с по Декабристов, 1/2, 30 кв. м, 3 эт., светлая, чистая, космет. ремонт, нов. пл. окна, бол. з/балкон, хор. соседи, 1,25 млн руб. Т. 8-922-3368-992

М/с по Декабристов, 11, 12 кв. м, 880 тыс. руб. Т. 8-922-2449-039

М/с по Декабристов, 11, 29,8 кв. м, 5/5 эт., панел. дом, пл. окна, балкон не застеклен, с/у совм., 999 тыс. руб. Т. 8-922-3467-247, Марина

М/с по Декабристов, 13, 21,7 кв. м, 2/5 эт., пл. окна, хор. сост., 850 тыс. руб. Т. 8-922-2409-988

М/с по Декабристов, 13, 30,2 кв. м, 3/5 эт., хор. сост., з/балкон, окна дерев., большая комн. с двумя окнами - сделано две комн., свободна, докум. готовы, ост. прихожая, шкаф-купе, 1,2 млн руб., торг. Т. 8-922-2439-469

М/с по Ленина, 30 кв. м, 5/5 эт., ремонт, мебель, 1,25 млн руб., торг. Т. 8-922-6457-001

М/с по Мира, 8, 4 эт., чистая, не угловая, балкон, никто не прописан, без долгов, хор. соседи, в подъезде ремонт, возм. обмен на 2-комн. кв. турец. застр. с моей доплатой. Т. 8-922-6410-372

М/с по Советской, 31,8 кв. м, 5/5 эт., пл. окна, солн. сторона. Т. 8-992-2263-644

М/с по Советской, 37, 22 кв. м, 4/5 эт., окна дерев., пл. разводка (стояков нет, кв. смежная), вх. ж/дверь, 880 тыс. руб. Т. 8-922-3217-589, Иван

М/с по Уральских Танкистов, 2, 21 кв. м, 4 эт., пл. окна, балкон, 870 тыс. руб. Т. 3-28-51, 8-922-3224-352, 8-922-6497-010

1.3 КУПЛЮ

1 УП в любом районе города. Т. 8-922-6497-785

1 УП на Основном, можно без ремонта, налич. расчёт. Т. 8-922-3591-818

1 хр. или 1 УП на Заре или на Основном. Т. 8-922-6497-785

1-комн. кв. в любом р-не, кроме Зари, 2 эт., с балконом, 1,15 млн руб., наличными. Т. 8-922-3368-992

1-комн. кв. в п. Новый. Т. 8-906-8884-774

1-комн. кв. в п. Новый. Т. 8-922-3112-278

1-комн. кв. в р-не ТД Мега, желат. с балконом и ремонтом в ванной. Т. 8-922-3411-094

1-комн. кв. в р-не шк. №10, 1 эт., можно без ремонта, СРОЧНО! Т. 8-922-3093-838

1-комн. кв. за налич. расчёт, деньги сразу, рассм. любые варианты, СРОЧНО! Т. 8-922-3123-350

1-комн. кв. или м/с на Основном. Т. 8-922-3123-350, 8-922-3448-844

1-комн. кв. на Основном или в Завокзальном, 35 кв. м и больше, за налич., до 1,8 млн руб. Т. 8-922-3368-992

1-комн. кв. на Основном или в Завокзальном, ипотека. Т. 8-922-3388-525

1-комн. кв. на Основном, без ремонта, деньги сразу. Т. 8-922-3368-992

1-комн. кв. на Основном, в хор. сост., СРОЧНО! Т. 8-922-3190-900

1-комн. кв. на Уральской, кроме м/с и 1 эт., до 1,2 млн руб., налич. расчёт. Т. 8-922-3353-718

2 УП в Завокзальном, кроме крайних этажей. Т. 8-922-2439-469

2 УП в Завокзальном, хор. ремонт, за налич. расчёт, СРОЧНО! Т. 8-922-3093-838

2 УП с ремонтом, за нал. расчёт, 1-комн. кв. на Основном, в Завокзальном, СРОЧНО! Т. 8-922-3093-838

2 УП, с ремонтом, налич. расчёт + ипотека. Т. 8-922-3388-525

2 хр. на Заре, 2-3 эт., обязат. с ремонтом, налич. расчёт. Т. 8-922-2439-469

2 хр. на Основном, ипотека. Т. 8-922-6497-785

2-комн. кв. без ремонта, кроме крайних эт., за нал. расчёт, СРОЧНО! Т. 8-922-3368-992

2-комн. кв. в Завокзальном или на Уральской, ремонт приветств., СРОЧНО! Т. 8-922-3388-656

2-комн. кв. в Завокзальном, в домах из красн. кирп., по разумной цене. Т. 8-919-4734-957

2-комн. кв. в с. Фоки, за налич. расчёт. Т. 8-922-2439-469

2-комн. кв. на Заре, налич. расчёт, СРОЧНО! Т. 8-922-3093-838

2-комн. кв. на Основном, по цене 85-90 % от рыноч. стоимости, нал. расчёт. Т. 8-922-3368-992

2-комн. кв. на Основном. Т. 8-922-3123-350, 8-922-3448-844

2-комн. кв. на Уральской, можно без ремонта, недорого, налич. расчёт. Т. 8-922-3190-900

2-комн. кв. по Ленина, К. Маркса, 2-3 эт., за нал. расчёт. Т. 8-922-3093-838

2-комн. кв. с ремонтом, за наличный расчёт и 1-комн. кв., можно без ремонта, СРОЧНО! Т. 8-922-3093-838

3 УП на Основном или в Завокзальном, налич. расчёт. Т. 8-922-3591-818

3-4-комн. кв. в любом р-не города, без ремонта, недорого. Т. 8-922-3448-844

3-4-комн. кв. в р-не шк. №4 или №9. Т. 8-922-6497-785

3-комн. кв. в Завокзальном или на Уральской, переселенцы, 100% оплата. Т. 8-922-3388-656

3-комн. кв. на Основном, в р-не шк. №10, в отл. сост., кроме первого и последнего эт., за налич. расчёт. Т. 8-922-3093-838

4-комн. кв. на Заре, можно без ремонта. Т. 8-922-3093-838

4-комн. кв. на Уральской, вблизи остановки. Т. 8-922-3448-844

КГТ. Т. 8-922-3123-350, 8-922-3448-844

ККТ или КГТ, больше 14 кв. м, 400 тыс. руб. Т. 8-922-3112-278

ККТ, 400 тыс. руб., мат. капитал. Т. 8-922-6497-785

ККТ, за нал. расчёт. Т. 8-922-3093-838

Комнату коммунальную или в общ. на подселение, 14 кв. м, в любом р-не города, можно в б/д, за налич. расчёт. Т. 8-922-3112-278

М/с на Основном, ипотека, 800 тыс. руб. Т. 8-922-6497-785

М/с 22 кв. м или КГТ на два окна (угловая), желат. 1 или 2 эт., 750 тыс. руб. Т. 8-922-3112-278

М/с за налич. расчёт, деньги сразу, рассм. любые варианты, СРОЧНО! Т. 8-922-3123-350

М/с на Основном, 30 кв. м, за наличку, до 1 млн руб., деньги сразу. Т. 8-922-3123-350

М/с по Советской, 10, недорого. Т. 8-922-3068-399

Срочный выкуп квартир по цене 85-90 % от рыночной стоимости, деньги сразу. Т. 8-922-3123-350

1.4 СДАМ

1 УП по Кабалевского, 24/1, 54 кв. м, 9/9 эт., элитный дом, отл. ремонт, мебель и техника, 20 тыс. руб. Т. 8-922-3093-838

1 УП по Камскому пер., 3, 50 кв. м, с меб. и быт. техникой, на длит. срок, 10 тыс. руб./мес. + счётчики + агент. договор 3000 руб. Т. 8-922-3093-838

1 УП по Советской, 18, 2 эт., без. меб., на длит. срок, 7 тыс. руб./мес. + счётчики. Т. 8-912-9870-158

1-комн. кв. , с меб., на длит. срок, 7,5 тыс. руб./мес. Т. 8-922-3224-557

1-комн. кв. в п. Новый, 27,8 кв. м, кухня 7 кв. м, 3 эт., солн. сторона, пл. окна, з/балкон с внутр. отделкой, душ. кабина, ж/дверь, рядом м-ны, остановка, на длит. срок, 5 тыс. руб./мес. + к/у. Т. 8-922-3235-649

1-комн. кв. в п. Новый, 27,8 кв. м, кухня 7 кв. м, 3 эт., солн. сторона, хор. сост., пл. окна, з/балкон с внутр. отделкой, душ. кабина, хор. ж/дверь, вторая вх. дверь из натур. дерева, домофон, недалеко остановка, м-ны, центр, на длит. срок, 5 тыс. руб./мес. + к/у, СРОЧНО! Т. 8-922-3235-649

1-комн. кв. в п. Новый, 30 кв. м без меб., на длит. срок, 6 тыс. руб./мес., всё включено. Т. 8-922-3107-922

1-комн. кв. на Завьялово, кирп. дом, благоустр., преимущественно для рабочих, рядом остановка и м-ны, на длит. срок, 7,5 тыс. руб./мес., всё включено. Т. 8-922-3522-471

1-комн. кв. на Основном, р-н речного вокзала, част. с меб., холодильник, газ. плита, на длит. срок, 7 тыс. руб./мес. + счётчики, предоплата. Т. 8-922-3252-945

1-комн. кв. на Уральской, большая и светлая, на длит. срок, 8 тыс. руб./мес. + к/у. Т. 8-922-3053-767

1-комн. кв. по Вокзальной, 43, 9/9 эт., на длит. срок, 7,5 тыс. руб./мес. + счётчики. Т. 8-922-3305-030

1-комн. кв. по Вокзальной, 55, 30 кв. м, 1 эт., пл. окна, решётка, ж/дверь, небол. диванчик, холодильник, на длит. срок, 9 тыс. руб./мес., всё включено. Т. 8-922-3558-877

1-комн. кв. по Декабристов, 1/3, 38 кв. м, 2/5 эт., балкон, с меб., на длит. срок, 10 тыс. руб./мес., всё включено. Т. 8-902-8046-058, 8-922-3659-818

1-комн. кв. по Декабристов, 5/6, 35 кв. м, 2/5 эт., ремонт от застр., на длит. срок, 7 тыс. руб./мес. + к/у. Т. 8-922-2442-222

1-комн. кв. по К. Маркса, 1а, 2 эт., всё необходимое есть, на длит. срок, 7 тыс. руб./мес. + к/у. Т. 8-922-2418-166, 8-922-3411-733

1-комн. кв. по К. Маркса, 2, 30 кв. м, с меб. и быт. техникой, на длит. срок, 10 тыс. руб./мес., предоплата. Т. 8-922-7738-002

1-комн. кв. по К. Маркса, на длит. срок. Т. 8-902-4784-846

1-комн. кв. по Кабалевского, 12, част. с меб., на длит. срок, 8 тыс. руб./мес. Т. 8-922-6431-646

1-комн. кв. по Кабалевского, 31, 5/5 эт., част. с меб. и быт. техникой, ремонт, на длит. срок, 9 тыс. руб./мес., всё включено. Т. 8-922-3231-302

1-комн. кв. по Камской, 5, 31 кв. м, балкон, меб., без быт. техники, Интернет, на длит. срок, 8,5 тыс. руб./мес., всё включено. Т. 8-922-6454-930

1-комн. кв. по Ленина, 32, 1 эт., б/д, желат. без животных, на длит. срок, 6 тыс. руб./мес. + э/э. Т. 8-919-4920-864

1-комн. кв. по Ленина, 36/1, 3 эт., хор. сост., с меб. и быт. тех., порядочной семье без домаш. животных, на длит. срок, 7 тыс. руб./мес. + счётчики, залог. Т. 8-922-3386-914

1-комн. кв. по Ленина, 64, 3/5 эт., без меб., на длит. срок, 7 тыс. руб./мес. + счётчики. Т. 8-922-3254-612

1-комн. кв. по Мира, 32, ремонт, чистая, без меб., хор. соседи, чист. подъезд, рядом шк. №10, дет. поликлиника, налоговая, д/с, м-ны, на длит. срок, 7 тыс. руб./мес. + счётчики. Т. 8-922-3438-820

1-комн. кв. по Мира, част. с меб., 6,5 тыс. руб./мес. + счётчики (э/э). Т. 8-922-3583-182

1-комн. кв. по Приморскому б-ру, 33, на длит. срок. Т. 8-922-3114-475

1-комн. кв. по Советской, 26, 29,6 кв. м, 1/5 эт., пл. окна, кух. гарнитур, счётчики, без меб., на длит. срок, 6 тыс. руб./мес. + к/у, агент. договор. Т. 8-922-3093-838, Владимир

1-комн. кв. по Советской, 37, 21 кв. м, 2/5 эт., без меб., на длит. срок, ключи в день подписания договора, 6 тыс. руб./мес. Т. 8-922-3093-838, агент по недвижимости Владимир

1-комн. кв. по Советской, 9, 5/5 эт., без меб., на длит. срок, 7 тыс. руб./мес. + счётчики, агент. договор 3 тыс. руб., ключи в день подписания договора, СРОЧНО! Т. 8-922-3093-838

1-комн. кв. по Советской, 9, 5/5 эт., на длит. срок, без меб., 7 тыс. руб./мес. + счётчики, агент. договор. Т. 8-922-3093-838

1-комн. кв. по Советской, 9, без мебели, на длит. срок, 5/5 эт., 7 тыс. руб./мес. + счётчики, агентский договор 3 тыс. руб., ключи в день подписания договора, СРОЧНО! Т. 8-922-3093-838

1-комн. кв., 30 кв. м, с/у совм., част. с меб., в шаг. доступ.: м-ны, поликлиника, центр города, на длит. срок. Т. 8-922-3660-653

2 УП по Гагарина, 11, 7 эт., без меб., на длит. срок, 11 тыс. руб./мес. с к/у. Т. 8-919-4459-878

2 хр. по К. Маркса, 1, 45 кв. м, 5/5 эт., комн. изолир., част. с меб., на 6 мес., 8 тыс. руб./мес. + счётчики. Т. 8-922-6497-785

2-комн. кв. в центре, с меб., на длит. срок, 9 тыс. руб./мес. + счётчики. Т. 8-922-3143-729

2-комн. кв. на Завьялово, кирп. дом, благоустр., одна комн. отдел., вторая совм. с кухней, с меб. и быт. техникой, рядом остановка и м-ны, на длит. срок, 8,5 тыс. руб./мес. Т. 8-922-3522-471

2-комн. кв. по К. Маркса, 2 эт., на длит. срок. Т. 2-65-18, с 18:00 до 20:00

2-комн. кв. по К. Маркса, 2/5 эт., на длит. срок. Т. 2-65-18, с 18:00 до 20:00

2-комн. кв. по К. Маркса, 57, 3 эт., чистая, уют., тёплая, ремонт на кухне и ванной, гардеробная, два дивана, телевизор, на длит. срок, 10 тыс. руб./мес. + к/у. Т. 8-922-6447-980

2-комн. кв. по Кабалевского, 8, 3 эт., част. ремонт, част. с меб., пл. окна, холодильник, водонагреватель, Интернет, домофон, на длит. срок, 10 тыс. руб./мес. + к/у, договор, предоплата. Т. 8-922-3379-725

2-комн. кв. по Камской, 9, новостройка, на длит. срок, 10 тыс. руб./мес. + счётчики. Т. 8-922-3569-557

2-комн. кв. по Ленина, 23, 1 эт., кух. гарнитур, шкаф-купе, прихожая, на длит. срок, 11 тыс. руб./мес. + к/у. Т. 8-922-3037-138

2-комн. кв. по Ленина, 8, 35 кв. м, 2 эт., б/д, сред. сост., с меб., на длит. срок. 6 тыс. руб./мес. + счётчики. Т. 8-922-3112-278

2-комн. кв. по Сиреневому б-ру, 2, 4 эт., кухня 9 кв. м, ремонт, на длит. срок. Т. 8-922-6444-951

2-комн. кв. по Советской, 53, чистая, ремонт, без меб., можно по комнатам, на длит. срок. Т. 8-922-3012-032

2-комн. кв., без меб., на длит. срок. Т. 8-922-3112-249

3-комн. кв., 80 кв. м, немец. дом, част. с меб., бод. нов. лифт, удоб. располож., инфраструктура рядом, на длит. срок, в связи с отъездом, предоплата, торг, СРОЧНО! Т. 8-922-7605-300

3-комн. кв. по Мира, 14, без меб., на длит. срок. Т. 8-922-6428-005

А/к №18, недалеко от сторожки. Т. 8-929-2339-487

КГТ на Основном (за ПФР), 20 кв. м, 3 эт., светлая, чистая, тёплая, с/у (ванна), окно выходит на Каму, част. с меб., быт. техника, 7 тыс. руб./мес. + счётчики. Т. 8-922-3202-837

КГТ на Уральской, 1, 23 кв. м, з/балкон, без меб., на длит. срок, 6 тыс. руб./мес. Т. 8-922-3191-056

КГТ на Уральской, 22 кв. м, без меб., з/балкон, на длит. срок, 5,5 тыс. руб./мес. + э/э, вода. Т. 8-919-4525-382

КГТ по Вокзальной, 1/4, 13 кв. м, с меб., пл. окна, вода в комн., туалет и душ общий на 4 хоз., на длит. срок, 5 тыс. руб./мес. Т. 8-922-3671-391

КГТ по Вокзальной, 1/4, на длит. срок. Т. 8-922-3113-726

КГТ по Кабалевского, 28, 24 кв. м, на длит. срок, 6 тыс. руб./мес., всё включено. Т. 8-922-3011-248, 8-922-3011-298

ККТ, 12,7 кв. м, на длит. срок, 4,2 тыс. руб./мес., всё включено. Т. 8-922-3569-287

ККТ, 18,3 кв. м, чистая, с меб., на длит. срок или продам. Т. 8-922-3175-586

Квартира на Заре, на длит. срок. Т. 8-922-3002-284

Квартира по Советской, 10, 5 эт., с меб., на длит. срок, 7,5 тыс. руб./мес. Т. 8-922-3310-704

Квартира, диван, телевизор, шкафы, холодильник, Интернет, на длит. срок, 8 тыс. руб./мес. + счётчики. Т. 8-922-3149-332

Комната в общ. Дружба, 4 эт., вода в комн., душ, на длит. срок, 4,5 тыс. руб./мес. Т. 8-922-5389-586

Комната в общ. Молодость, 6 эт., диван, телевизор, холодильник и всё необходимое, на длит. срок, 6 тыс. руб./мес. + предоплата. Т. 8-922-3001-724

Комната в общ. Молодость, на длит. срок, 6 тыс. руб./мес., торг. Т. 8-922-3001-724

Комната в общ. Речники, водопровод в комн., на длит. срок. Т. 8-996-3258-954, 8-919-4761-544

Комната на Уральской, в 3-комн. кв., на длит. срок. Т. 8-902-6348-549

Комната по Приморскому б-ру, в общ., с меб., на длит. срок, 4 тыс. руб./мес. Т. 8-922-3310-704

Комната по Советской, 1, 12 кв. м, 5 эт., на длит. срок. Т. 8-922-3262-138

Коттедж. Т. 8-922-3425-860

М/с на Заре, с меб., на длит. срок. Т. 8-922-2420-222, 8-922-6403-688

М/с на Заре, част. с меб. и быт. техникой, на длит. срок, 6,5 тыс. руб./мес. Т. 8-922-3014-536

М/с на Основном, 12 кв. м, 4/5 эт., с меб. и быт. техникой, желат. семейной паре, на длит. срок, 7,5 тыс. руб./мес. + счётчики (вода). Т. 8-922-3259-154

М/с на Основном, на длит. срок. Т. 8-922-3112-249

М/с по Вокзальной, 53, 18 кв. м, 4 эт., на длит. срок, 6 тыс. руб./мес. + счётчики. Т. 8-922-2419-729

М/с по Вокзальной, 63, с меб. и быт. техникой, семейной паре, на длит. срок. Т. 8-952-6418-102, 8-951-9241-472

М/с по Гагарина, 16, част. с меб. и быт. техникой, рядом шк. №1, на длит. срок, 8,5 тыс. руб./мес. + счётчики. Т. 8-922-3363-060

М/с по Советской, 37, 30 кв. м, с меб. и быт. техникой, на длит. срок, 8,5 тыс. руб./мес. + к/у. Т. 8-950-4427-857

М/с по пр. Победы, 6, без меб., на длит. срок, 6,5 тыс. руб./мес., всё включено. Т. 8-929-2330-450

1.5 СНИМУ

1-2-комн. кв. в р-не шк. №11, для семьи из 4 чел., желат. с меб., своевремен. оплату и чистоту гарантируем. Т. 8-922-3225-956

1-комн. кв. или м/с для семьи из 2 чел., с меб. и быт. техникой, на 20 дней, до 6 тыс. руб. Т. 8-931-3102-285

2-комн. кв. в р-не школы №11, желат. с меб., для семьи из 4 чел., своеврем. оплату и чистоту гарантируем, до 9 тыс. руб. Т. 8-922-3225-956

Квартиру/ студию/ комнату с хор. ремонтом (возм. косм. ремонт в счёт оплаты за кв.), для молодой пары без в/п, детей и животных, на длит. срок, желат. по договору, недорого. Т. 8-950-4458-960

КОММЕРЧЕСКАЯ НЕДВИЖИМОСТЬ

1.6 ПРОДАМ

РУБРИКА ПЛАТНАЯ

МАГАЗИН «КИРОВСКИЙ», г. Чайковский, Кирова, 126, 150 кв. м, на участке 18 сот, с прилег. территорией, собств. стоянкой. Гараж с газ. котельной + 80 кв. м, удобная дорожная развязка, удобное место расположение, рассм. любые варианты расчёта, 5,5 млн руб. Т. 8-922-3112-278

ТОРГОВОЕ ПОМЕЩЕНИЕ В Д. ГАРЕВАЯ, Мира, 34, 480 кв. м, 14 соток. Первая линия федер. дороги, в наст. время работает отдел хоз. товаров, с собств. парковкой, газо-электр. отопл., канализ., водопровод. Магазин приносит более 1 млн руб./год, занимая 1 эт. Отлично подойдёт для придорожного кафе, кемпинга, 4,5 млн руб. Т. 8-922-3112-278, Денис

Здание в д. Опары, ул. Центральная, 15, бывш. продукт. магазин, 34 кв. м, стены - бревно, з/у (ЛПХ) 20 соток, асфальт. улица, до города 30 км, скоро проведут газ, возм. использ. под магазин либо как жилой дом, 850 тыс. руб., торг, рассм. варианты обмена на жильё в г. Чайковский, 1 собств., докум. в порядке. Т. 8-922-3123-350, Олег

Здание д/с в д. Дедушкино, 540 кв. м, 1-эт., панел., вода и канализация центр., печ. отопл., 250 тыс. руб., торг. Т. 8-922-2439-469

Здание нежилое по Промышленной, 5/2, 760 кв. м, отдел. 1-эт., сост. из магазина (206,6 кв. м) и склада (553,4 кв. м). В м-не: 3 отдел. входа со стор. дороги, з/тамбур, решётки, пол - плитка, навес. потолок, хор. освещение, газ. отопл., пож. и охран. сигнализ.; в помещ. склада: рампа для разгрузки товара, бол. ворота, освещение, отопл., докум. в порядке, 10 млн руб. Т. 8-922-3190-900

Здание павильона бывшей артезианской скважины возле шк. №11 по Вокзальной, сейчас не эксплуатир., возм. реконструкция и увелич. з/у (с 0,41 до 5 соток) до трансформаторной будки, есть водоотведение, эл-во, рассм. варианты обмена, 850 тыс. руб. Т. 8-922-3112-278

Здание по Промышленной, 4 (территория ЗСД), 221 кв. м, 2-эт., блоч., офисно-промышленного назнач., с/у, отопл., 2,4 млн руб., торг при осмотре. Т. 8-922-2442-222

Здание по Промышленной, 8/17, база Меркурий, 257 кв. м, перед зданием з/у 180 кв. м, в собств., возм. сделать пристрой и газ. отопл., 2,5 млн руб., рассрочка, обмен, ипотека под 6% на 5 лет. Т. 8-922-2463-655

Зем. участок на тер-рии КШТ, 14 соток, в 100 м от въезда, разрешенное использ.: промышленные предприятия, 800 тыс. руб., готовы построить производственное помещение, под характеристики заказчика, на данном зем. участке, срок выполнения работ от 3 до 6 мес., в зависимости от характеристик объекта. Т. 8-922-2442-222

Зем. участок по Промышленной, 8/14, 12,5 соток, под здание склада, проектная докум., согл. подкл. всех коммуникаций, инженерно-геологических изысканий, исп. докум., удоб. подъезд, 3 млн руб., торг. Т. 8-922-2442-222

Кафе, бизнесу более 10 лет, полностью отработан весь рабоч. процесс, дисциплинир. опытный персонал, постоянные клиенты, хор. репутация заведения. Т. 8-965-5754-816

Квартира по Советской, 30/1, 33,9 кв. м, 1 эт., угловая, удобна для коммерческого использования (магазин, аптека, салон), 1,4 млн руб. Т. 8-922-3096-775

Киоск на вывоз, оборудован, есть всё. Т. 8-922-3353-718

Магазин Кировский, г. Чайковский, Кирова, 126, 150 кв. м, на участке 18 соток, с прилегающей тер-рией, собственной стоянкой и местом разгрузки, гараж с газ. котельной 80 кв. м, удоб. дорожная развязка, экономически удобное место расположения, 5,5 млн руб., рассм. любые варианты расчёта. Т. 8-922-3112-278

Магазин в д. Дедушкино, ул. 40 лет Победы, 261,8 кв. м, докум. готовы, в собствен., 500 тыс. руб. Т. 8-922-3115-175, спец. по недвижимости Анастасия

Магазин по Гагарина, 36, 510 кв. м, 5-эт. панел. дом, (1 эт.: 322 кв. м, подвал. помещ.: 187 кв. м), можно использ. под любой вид деятельности (сейчас м-н Ижмебель), бол. авт. трафик, есть предварит. согласов. по парковке, цена договор. (ориентир. 4 млн руб.). Т. 8-922-3123-350

Магазин по Камской, 3/1, 200 кв. м, 1 эт. с подвалом, в хор. р-не Уральской, бол. пешеход. трафик,

ПОДАТЬ ОБЪЯВЛЕНИЕ В «ЧИ» ЛЕГКО! >222-68 КРУГЛОСУТОЧНО (SMS/ЗВОНОК) 8-922-3122-226 Объявления в текущий номер **принимаются до 14:00 вторника** Купон и правила подачи объявлений **НА СТР.16**

Помещение по Мира, 17/1, 54 кв. м, 1/8 эт., 3 раздел. комн., нежилое, под офис или магазин, с/у совм., отдел. вход, центр р-на, хор. дорож. развязка, парковка, дом эксклюзив. квартир, 3,19 млн руб., возм. ипотека или аренда, 460 руб./кв. м. Т. 8-922-3112-278

Помещение по Приморскому б-ру, 108 кв. м, нежилое, в центре города, все докум. есть. Т. 8-982-4481-787

Помещение по Советской, 1/13, рядом с клубом Метро, бывшая котельная, 2 500 кв. м, газ, 24 сотки земли, своя АТП, 3 млн руб., возм. обмен на кв. Т. 8-922-2442-222

Помещение по б-ру Текстильщиков, 12, 68,7 кв. м, нежилое, отдел. вход, все коммуникации, 1 собств., 1,6 млн руб. Т. 8-922-6457-001

Помещение по пр. Победы, 22, 119,3 кв. м, нежилое, все коммуникации, цокольный эт., отдел. вход, хор. пешеход. трафик, хор. парковка, рассм. вариант продажи в рассрочку, обмен на недвижимость, транспорт, 4 млн руб. Т. 8-922-3368-992

Помещение подвальное по Вокзальной, 45, 615,8 кв. м, рассм. частич. продажу (не менее 210 кв. м), располож. в 5-эт. жил. доме (на уровне 1 эт.), с торцов дома есть 2 отдел. входа, возм. сделать входы со стороны двора и ул., т.к. подвал расположен на уровне земли (2-3 ступеньки вниз), выс. потолков 270 см, без ремонта, по центру подвала несущая стена, все ост. перегородки возм. убрать, от бок. стен и несущей стены по центру 6 м, центр. ГВС, ХВС и канализ., 1 собств., 2 156 тыс. руб. Т. 8-922-3591-818

Помещение производственное в п. Новом, ул. Построечная, 23, 770 кв. м, на уч. 45 соток, кад. № 18:04:162006:21, выполнено каркасным способом сборки из ж/бетон. плит и перемычек, возм. модернизация под любые нужды и размеры, высоты, сделан ввод газа, канализация, эл-во, вода, бетон. подъезд вокруг здания, в соседях транспорт. компании, производственники, 2,95 млн руб. Т. 8-922-3112-278

ТОРГОВОЕ ПОМЕЩЕНИЕ в д. Гаревая, Мира, 34, 480 кв. м, 14 соток. Первая линия федер. дороги, с собств. парковкой, 4,5 млн руб. Т. 8-922-3112-278

Помещение производственное по Декабристов, 23/12, Точмаш, 500 кв. м, на уч. 45 соток, помещ. основное 400 кв. м, высокое, с отоплением (газ), вода и канализ. центр., бетон. подъезд, кран-балка покрывает всю площадь, есть отдел. пристрои мастерских и комн. отдыха, раздевалки, отдел. навес (холодный), бол. офисное помещ., 5,5 млн руб. Т. 8-922-3112-278

Помещение производственное, 93 кв. м, столярная мастерская на охраняемой тер-рии бывшего СМУ-1, бол. гаражные ворота, может быть использ. для СТО, складское помещение, пол бетон., с проложенными рельсами по длине, есть возм. подключения к коммуникациям, 1 млн руб. Т. 8-922-3112-278

Помещение свобод. назначения по Мира, 17/1, 65,2 кв. м, в нов. 8-эт. доме 2009 г/п, в цокол. эт. (на уровне первого), состоит из 2 бол. комн., 2 отдел. входа, 2 з/тамбура, соврем. ремонт: на. потолок, светлые обои, пол - белая глянц. плитка, ниши с освещением в стенах, подходит под коммерч. деятельность, 1 собств., 4,25 млн руб., торг. Т. 8-922-3190-900

Магазин «КИРОВСКИЙ», в Чайковском, Кирова, 126, 150 кв. м, на участке 18 сот, с прилег. территорией. Гараж с газ. котельной + 80 кв.м, 5,5 млн руб. Т. 8-922-3112-278

Помещение свободного назначения по Вокзальной, 27, 33,8 кв. м, 1 эт., в жилом доме, состоит из трёх комн. (13,2; 11,2; 9,4 кв. м), общий вход на этаж, есть окна, хор. освещ., светлые стены, пол - линолеум, общ. с/у на этаже, отдел. счётчик (э/э), возм. отдел. уст. раковину, канализация, гор. и хол. вода (счётчики), подходит под офис, косметич. салон, стоматологию, магазин, для др. коммерч. деятельности, 2,3 млн руб. Т. 8-922-3190-900

Помещение свободного назначения по Кабалевского, 23, 670,5 кв. м (в том числе подвал 265,5 кв. м), отдел. вход, з/тамбур, соврем. ремонт, в подвале: 2 морозильные камеры с минус. температурой, комнаты под пр-во полуфабрикатов, с торца дома отдел. разгруз. зона и отдел. вход в подвал, пож. и охран. сигнал., своё отопл., счётчики (э/э, вода), 11 млн руб. Т. 8-922-3190-900

Помещение свободного назначения по Советской, 25, 1 линия, 63 кв. м, 2,5 млн руб. Т. 8-922-2442-222

Помещение свободного назначения по Советской, 30/1, 295,8 кв. м, в отдел. 1-эт. здании, 4 входа, 4 подсоб. комн. (2 кабинета), отдел. с/у, пож. и охр. сигнал., бол. парковка, хор. пешеход. трафик, подходит под кафе, ресторан, пекарню, произв. цех, м-н и для др. коммерч. деятельности, 1 собств., докум. в порядке, 8,9 млн руб. Т. 8-922-3190-900

Помещение торговое по К. Маркса, 18, 92 кв. м, в центре города (напротив администрации), 2 входа (центр., пожарный), все коммун., хор. пешеход. трафик, хор. парковка на противоположн. стороне объекта, возм. обмен на жилую недвижимость с доплатой, 3,7 млн руб. Т. 8-922-2442-222

Помещения по Вокзальной, 45, 1419,4 кв. м (в том числе подвал 615,8 кв. м), 2 помещ., оборудованы под кафе и магазин, соврем. ремонт, подвал без ремонта, бол. витраж. окна, с торцов дома отдел. разгруз. зоны, пож. и охран. сигнал., отдел. счётчики (э/э, ГВС, ХВС, отопл.), 1 собств., 11 млн руб. Т. 8-922-3190-900

Помещения свободного назначения по пр. Победы, 22, 128 кв. м, 5 помещ.-офисов, с/у, коридор, входн. группа, бол. пешеход. трафик, бол. парковка, в сосед. помещ.: поликлиника, дет. развивающий центр, м-ны, парикмахерская, 2 499 тыс. руб. или или сдам в аренду. Т. 8-922-3123,350, Олег

Торговое помещение по Гагарина, 32, 82 кв. м, под любой вид деятельности. Т. 8-922-3369-633

Торговое помещение по Гагарина, 32, 82 кв. м, цокольный этаж или аренда. Т. 8-922-3369-633

Цех на тер-рии СМУ-1 (КШТинский лог), 254 кв. м, на участке 30 соток, 2 нежилых здания: 93 кв. м (неотапливаемое), 161 кв. м (с отопл.), бетон. подъезд, площадка для загрузки-выгрузки, свой колодец, с/у, в отапл.: ленточ. пилорама автоматизир., кромкообрезной станок, станок для пр-ва дранки, офис, комн. отдыха, котельная, всё оборудование готово к работе, рассм. любые формы оплаты, обмен на недвижимость, 3,5 млн руб. Т. 8-922-3112-278

Придорожный комплекс в с. Б. Уса, действующее кафе, региональная трасса, есть возм. расширения, от собственника, 4,8 млн руб. Т. 8-996-3236-789

1.7 КУПЛЮ

Недвижимость в центре города, под коммерч. деятельность, 50 кв. м и более, 1 эт., до 3,2 млн руб. Т. 8-922-3411-094

1.8 СДАМ

ПОДВАЛЬНОЕ ПОМЕЩЕНИЕ по Уральских танкистов, 12 **или продам. Т. 8-922-3098-737**

КВАРТИРЫ на час или сутки Т. 6-30-30, 8-922-3118-779, 8-922-3051-117

Автомастерская в а/к, с выкупом оборудования: шиномонтаж, подъёмник (п. Новый). Т. 8-922-6442-174

Гаражный бокс по Лесозаводской, р-н Полуострова, 100 кв. м, тёплый, возм. аренда под автомастерскую или склад, есть подъёмник для машин, ящики под инструменты, 250 руб./кв. м + э/э. Т. 8-922-2442-222

Гостиничный 3-комн. номер для двоих, в номере: спальня, комн. отдыха, баня, бильярд, стоянка для а/м в закрытом дворе, оплата почасовая, недорого. Т. 8-922-2463-655

Два нежилых помещения, по пр. Победы, 22, 9 кв. м каждое, находятся в помещении общ. площ. 119 кв. м, все коммуникации, цокольный эт., отдельный вход, хор. пешеход. трафик, хор. парковка, 5 тыс. руб./мес. за 1 помещение, рассм. обмен и продажу, 4,3 млн руб. Т. 8-922-3538-606

Здание нежилое по Промышленной, 5/2, 554 кв. м, 1-эт., оборуд. под склад, 3 отдел. входа, 2 комн., бол. гараж. ворота, хор. освещение, своё газ. отопл., пож. и охран. сигнал., рампа для разгрузки товара, рядом опт. базы прод. и непрод. товаров, ТЦ «Лавка», 67 тыс. руб./мес. Т. 8-922-3591-818

Зем. участок на тер-рии завода Стройдеталь, пром. назначение, 18 соток, с ж/д подъездом, 15 тыс. руб./мес. Т. 8-922-3426-075

Комната 12 кв. м, в нежилом помещении. Т. 8-982-4481-787

Место парикмахера, оборудовано; кабинет для маникюра, косметологических процедур, массажа, недорого. Т. 8-922-2450-123

Офис по Ленина, 61А, правое крыло «Ермака», над кафе «Пили-ели», центр города, 22,5 кв. м, окна во двор, 10 тыс. руб./мес. (к/у входят). Т. 8-922-2449-478, Владимир

Офисное помещение от 8 до 80 кв. м, 100 руб./кв. м, телефон, охрана, уборка. Т. 8-902-4781-171, 8-922-3130-457

Офисные помещения от 14 до 30 кв. м, на 3 эт. в БЦ Акварель, по Промышленной, 13, арендная плата за первые 2 мес. 250 руб./кв. м, в последующие месяцы 350-400 руб., в зависимости от площади. Т. 8-922-3093-838

Площади по Приморскому б-ру, 33 (напротив гост. «Профсоюзная»), 35 кв. м, под торговлю или офис, отдел. вход. Т. 8-922-3068-706

Площади по Приморскому б-ру, 33, напротив гост. Профсоюзная, 32 кв. м, для торговли или под офис. Т. 8-922-3068-706

Помещение в здании «Элегант», 2 эт., 10 тыс. руб./мес. + э/э. Т. 8-922-3278-242

Помещение в здании Элегант, 21 кв. м, 10 тыс. руб./мес. + э/э. Т. 8-922-3278-242

Помещение нежилое 92 кв. м, в центре города, рядом пл. К. Маркса, отдельный вход, 500 руб./кв. м. Т. 8-922-6497-785

Помещение по Вокзальной, 45, 382,1 кв. м (в том числе подвал 60,5 кв. м), оборудовано под кафе (соотв. нормам СанПиН), бол. витражные окна, с торца дома отдел. разгруз. зона, пож. и охран. сигнал., подсоб. помещения: для приготов. блюд, хран. продуктов, для переодевания и отдыха персонала, с/у, отдел. счётчик на э/э, ГВС, ХВС и отопл., подходит для коммерческой деятельности, 100 тыс. руб./мес. Т. 8-922-3190-900

Помещение по Камской, 5, 76 кв. м, отдел. вход, была парикмахерская, место наработанное, арендная плата договорная. Т. 8-922-2450-123

Помещение свободного назначения на Основном, 12 кв. м, первая линия, бол. автомобил. и пешеход. трафик. Т. 8-992-2070-583, 8-922-3113-845

Помещение свободного назначения по Кабалевского, 23, 405 кв. м (рассм. частич. сдачу в аренду от 109 до 123 кв. м или 282 кв. м), оборудовано под магазин, отдел. вход, з/тамбур, с торца дома отдел. разгруз. зона и отдел. вход в подвал, пож. и охран. сигнал., своё отопл., счётчики (э/э, вода), 1 собств., ежемес. 350 руб./кв. м. Т. 8-922-3190-900

Помещение свободного назначения по Приморскому б-ру, 34, ДБ Радуга, центр города, 18 кв. м, 1 эт., отдел. вход, хор. ремонт, кондиционер, 8 тыс. руб. + ком. платежи, помещ. сдаётся на сигнализацию. Т. 8-922-3093-838

Помещение свободного назначения по Советской, 30/1, 295,8 кв. м, в отдел. 1-эт. здании, 4 входа, 4 подсоб. комн. (2 кабинета), ремонт, с/у отдел., пож. и охр. сигнал., бол. парковка, хор. пешеход. трафик, подходит под кафе, ресторан, пекарню, произв. цех, м-н и для др. коммерч. деятельности, 100 тыс. руб./мес. + э/э. Т. 8-922-3190-900

Помещение торгово-офисное по Промышленной, 3/1, отдельно стоящее здание, с отдел. входом, 32 кв. м, идеал. решение для небол. компании, есть водопровод, канализация, телефон, Интернет, бол. парковка, 8 тыс. руб. + к/у. Т. 8-922-3115-175

Помещения офисные в центре города, ТЦ Ермак, 4 эт., правое крыло, 5 помещ., первые два месяца аренды оплата 250 руб./кв. м, след. месяцы - 350 руб./кв. м, входит оплата э/э, охраны, уборка. Т. 8-922-3093-838

Торговая точка (единственная) в д. Дубовая, или продам. Т. 8-912-5968-384

Торговую площадь по Ленина 44, 48 кв. м, в м-не «Ванные комнаты», центр города, хор. пешеход. трафик, отл. парковоч. место, 40 тыс. руб./мес. Т. 8-922-2442-222

Цех столярный в д. Марково, все необходимые станки, возм. приобретения любых пиломатериалов и сушки на месте, 15 тыс. руб./мес. + э/э, отопл. Т. 8-922-3233-324

1.9 АРЕНДУЮ

Помещение для занятий с детьми, 25-45 кв. м, светлое, не подвал, туалет недалеко, на длит. срок, недорого. Т. 8-922-3193-129

СТРОЙМАТЕРИАЛЫ

2.1 ПРОДАМ

Брус, доска, весь пиломатериал в ассортименте. Т. 8-922-3036-073

ПИЛОМАТЕРИАЛ обрезной от производителя Низкие цены **Т. 8-929-2311-098**

СРУБЫ 3х6 (в чашу), 3х5 (в лапу), **на заказ. Т. 8-922-3291-603**, Сергей

АКЦИЯ! ГАЗОБЛОК
1м³ - 3480 руб.
КЕРАМЗИТОБЛОК пропаренный
1шт. - 39 руб.
Ж/б кольца колодезные
от 1500 руб.
Заключаем договоры на зимнее хранение стройматериалов
г. Воткинск, ул. Пролетарская, 154 база «СтройДвор»
8-912-015-00-40 8-912-015-35-54
www.cementinvest.com
РЕКЛАМА

КАМА БЕТОН г. Чайковский, на территории КШТ
ГАЗОБЛОК Д500 3330 руб./м3
ЖБИ КОЛЬЦА от 2200 руб./шт.
ЖБИ КРЫШКИ от 2000 руб./шт.
ЖБИ ДНИЩА от 2000 руб./шт.
Изделия от производителя, цена указана на складе в г. Чайковском
КАМА-БЕТОН.РФ | КАМА-БЛОК.РФ
8-919-4868-566

КАМА БЕТОН БЕТОН всех марок
• ГАРАНТИЯ 20 лет!
• ДОСТАВКА
• БЕТОНОНАСОС
Нашли дешевле? Снизим цену!
Нужен удлиненный ЛОТОК ИЛИ ВИБРОИГЛА? Предоставим БЕСПЛАТНО!
8-919-4868-566 КАМА-БЕТОН.РФ КАМА-БЛОК.РФ

АРБОЛИТОВЫЕ БЛОКИ, 200х300х500 и 142х300х500. Т. 8-922-3036-073

ПИЛОМАТЕРИАЛ 3,5-7 т.р./кв. м, сортимент 3 м. Доставка от 2 кв. м бесплатно. **Горбыль. Т. 8-922-3037-667**

ЧЕРНОЗЁМ, глина, грунт, 5-10 т. Т. 8-922-3071-312

Речной песок, гравий, ПГС, ОПГС, грунт для отсыпки, глина. 10, 20, 25, 35 т. **Т. 8-922-3070-677**

Гравий, песок, ОПГС, глина, опил, перегной, чернозём. Т. 8-922-6431-047

ПЕСОК, ПГС, ОПГС, гравий, 5-10 тонн. Т. 8-922-3071-312

Песок, ПГС, ОПГС, гравий, грунт, глина, 5-35 тонн. СКИДКИ. Т. 8-922-3572-221

Гравий, песок, ОПГС, ПГС, щебень, перегной, чернозём. 5-10-15 тонн. **Т. 8-922-3138-557**

ГРАВИЙ, ЧЕРНОЗЁМ, ПЕРЕГНОЙ, песок речной, кладочный, **ОПГС, ПГС, глина, грунт** на отсыпку. **5, 10, 25 тонн. Т. 8-922-2427-365**

Навоз, торф, перегной, ПГС, ОПГС, гравий, песок. Вывоз мусора. **Т. 8-922-6495-857**

Ж/Б кольца, крышки, диам. 1.0 и 1.5 Т. 8-932-3320-141

ДВЕРИ ДЕРЕВЯННЫЕ для бани, дачи. **Т. 8-922-3314-929**

ЖЕЛЕЗОБЕТОННЫЕ КОЛЬЦА разных размеров, ● крышки ● днища ● доставка ● помощь в установке **Т. 8-922-2433-844**

Балки, плиты перекрытия, ФБС, стеновые панели керамзитобет. кирпич белый, колонны, стаканы, лестничные марши, фермы, лестничные ступени, ворота метал., дорожная плита, П-образн. плиты 6х1,5. Т. 8-902-7989-534

Дрова березовые колотые, длинномер. Т. 8-922-2418-811

Зем. участок в д. Гаревая, 17 соток, дом 48 кв. м, жилой, вода в доме, или меняю на жильё в городе. Т. 8-922-2439-469

Кирпич красный, 400 штук. Т. 8-964-1879-719

Кирпич красный, 90 шт. по 7 руб.; перемычки бетон., новые, 3 шт. по 500 руб. Т. 8-922-6400-323

Кольца ж/б, диам. 1 м, выс. 40 см, крышки ж/б диам. 1 м. Возможна доставка. Т. 8-922-3056-825

Кольца ж/б, диам. 1 м, выс. 40 см. Т. 8-922-3056-825

Лист ДСП 3550х1551х16 мм, 1 шт. Т. 8-922-3626-447

Листы алюминиевые, 120 см и 160 см, 6 шт., по 150 руб. Т. 8-922-3390-210

Панель керамзитобетонная, стеновая, р-р 6х1.8, 6х1.5, 10 тыс. руб./шт., доставка. Т. 8-922-3232-554

Плиты П-образ. 6х1,5 м, стеновые панели, керамзитобетон 6х1,5х0,4 и др. размеры, балки, фермы, колонны, лестнич. марши, стаканы, пустотки 5,8х1,2, 3,8х1,2, ФБС 1,2х0,6х0,3, 1,2х0,5х0,3, 1,2х0,4х0,3, панели стенов. бетон. 6х2,1х0,4, все б/у, недорого. Т. 8-902-7989-534

Плиты перекрытия пустотные, разные размеры, новые и б/у, цена договор. Т. 8-922-3148-768

ФБС, ригели, плиты-пустотки, колонны, плиты дорожные, столбы ЛЭП. Монтаж, демонтаж зданий, сооружений. Т. 8-922-3642-373

2.2 КУПЛЮ

Пиломатериал (только доски) путём обмена на зем. участок 12 соток, 9 км от города, в собств. Т. 8-919-7048-794

Стройматериалы для строит-ва и отделки дома. Т. 8-922-3148-768

ДОМА, ЗЕМ. УЧ.

3.1 ПРОДАМ

ОБЪЯВЛЕНИЯ О ПРОДАЖЕ ЗЕМЕЛЬНЫХ УЧАСТКОВ ПОД СТРОИТЕЛЬСТВО КОММЕРЧЕСКОЙ НЕДВИЖИМОСТИ – ПЛАТНЫЕ

Два зем. участка в д. Русалевке, 13 и 15 соток, 16 км от города, асф. дорога, соседи строятся, эл-во, 12 тыс. руб./сотка. Т. 8-922-3123-350, Олег

ЗЕМ. УЧАСТОК П. ВОЛКОВСКИЙ, Береговая, 42 сот, с начатым стр-вом, кад. № 18:04:000000:1484 и 18:04:162015:318, задняя часть уч. граничит с перелеском, 100 м до конеч. ост. с магазинами, уч. без построек, 1 взр. собственник, возм. с использ. мат. капитала и ипотеки, 1,5 млн руб. Т. 8-922-3112-278, Денис

Зем. участок на с/м №4 в Завокзальном, 6 соток, в собственности, есть помещение для хранения инвентаря, 195 тыс. руб. Т. 8-922-3601-717

Зем. участок ИЖС в д. Степаново, по Мытинской, 6, 16.6 соток, рядом пруд, родник, функционирующая баня, 145 тыс. руб. Т. 8-922-3123-350, Олег

1/2 доли в 3-эт. жилом коттедже, 276 кв. м, на Заре-2, в черте города, красивое, тихое, живопис. место, газ. отопл., эл-во, водоснабж. (скважина), без внутр. отделки, баня, гараж, рассм. любой вид оплаты, 6 млн руб. Т. 8-922-3093-838

1/3 зем. участка на Заре, ул. Речная, 4,7 сотки, ИЖС, ровный, докум., рядом вся инфраструктура, 450 тыс. руб. Т. 8-922-3565-227

2-комн. кв. в п. Бурёнка, ул. Новая, 52,7 кв. м, 3-кв. дом, 10 соток, баня, сарай, водоснабж., печ. отопл., пол - линолеум, 2-кам. пл. ст/пакеты, нов. двери и ворота, продаётся с меб. и коврами, 500 тыс. руб., возм. мат. капитал. Т. 8-922-6497-785

3-комн. кв. в д. Гаревая, ул. Полевая, 88/46 кв. м, ванна, туалет, водопровод, канализация автоном., пл. окна, печ. отопл., газ в проекте, баня, гараж, крытый навес, летняя кухня, зем. участок 16 соток, теплицы, посадки или меняю на 1-комн. кв. на Заре с доплатой. Т. 3-28-51, 8-922-3224-352, 8-922-6497-010

Два дома по Завьялова, 57, з/у 10 соток, 1 дом: брус, 150 кв. м, с отл. внутр. отделкой, газ, вода, эл-во, септик, крыша металлочерепица, пл. окна, ламинат, ковролин, оставляем почти всю мебель и кух. гарнитур, гараж с автомат. воротами на 1 а/м; 2 дом: 40 кв. м, газ, вода, эл-во; цена за два дома и з/у 5,5 млн руб., торг. Т. 8-922-3093-838

Два зем. участка в р-не биатлона, 1,2 га, под различ. виды деятельности, помощь в переводе земли в необходимое разреш. использ., кад. № 59:12:0810101:138, 59:12:0810101:139, газ, эл-во, асфальт. подъезд, рядом 2 фед. объекта (центр подготовки по зим. видам спорта Снежинка, биатлон. комплекс), в собств., докум. готовы, 1,95 млн руб., обмен на недвиж. Т. 8-922-3448-844

Два зем. участка в с. Сосново, ул. Луговая, ИЖС, 21 кв. м, кад. № 59:12:0290000:1015, 150 тыс. руб., возм. мат. капитал. Т. 8-922-3115-175, спец. по недвижимости Анастасия

Два зем. участка в черте города, по Орбитальной, по 7,5 соток, ИЖС, газ, эл-во, прописка, соседи уже живут, 1,05 млн. руб./шт. Т. 8-922-3093-838

Два коттеджа в с. Ольховка, на 2 хоз., недостроен., вода, э/э, септик, подвал, з/у 10 соток, 1,2 млн руб. или 20 соток, 2,1 млн руб., возм. обмен на квартиру или др. Т. 8-922-2418-811

Два таунхауса по Шлюзовой, по 240 кв. м, пл. окна, все коммуникации: центр. канализация, центр. водопровод, тихое уютно место, по 6,24 млн руб., возм. рассрочка платежа, обмен на ваше жильё. Т. 8-922-2442-222

Дом 123 кв. м, новый, в стадии завершения, есть адрес и прописка. Т. 8-919-4855-741, 8-922-3443-235

Дом 54 кв. м, с земельным участком 17 соток, в с. Сосново (Чайковский р-н), тёплая комната 15 кв. м, с холодной кухней, комнатой и кладовкой. Возможна прописка. Есть баня, старый дом под снос, во дворе ёмкость для воды, колодец, большая металлическая теплица. Т. 8-922-6857-185

Дом в Чайковском р-не (50 км до города), хоз. постр., докум. готовы. Т. 8-950-4494-805

БЕТОН РАСТВОР СПЕЦТЕХНИКА

АНГАРСТРОЙ реклама
Товар сертифицирован
• Автобетоносмеситель V-8м³
• Автобетононасос
☑ Качественно и недорого
☑ Индивидуальный подход
Ул. Мира, 1В, (Речной порт)
http://www.angarstroy18.ru
тел.: 4-19-00
8-922-244-6026

БЕТОН с доставкой
не дешевле, зато честно!
Т. +7 (34241) 6-07-02
+7-919-477-0111
реклама

ПОДАТЬ ОБЪЯВЛЕНИЕ В «ЧИ» ЛЕГКО! > НА ЭЛЕКТРОННУЮ ПОЧТУ bochaint@chaint.ru
НА САЙТЕ chaint.ru
В ГРУППЕ ВК vk.com/chaint
В РЕДАКЦИИ ул. Мира, 1А
Объявления в текущий номер **принимаются до 14:00 вторника**
Купон и правила подачи объявлений **на стр.16**

Дом в г. Камбарка, 34 кв. м, деревян., на фундаменте, 2 комн., кухня, с/у, пл. окна, пол - линолеум, баня, з/у 4,8 сотки, теплица, 1 собствен., докум. готовы, 800 тыс. руб. или меняю на кв. в п. Новый с нашей доплатой. Т. 8-922-2439-469

Дом в д. Альняш, ул. Молчанова, 67, 88,7 кв. м (по факту 110 кв. м), из бруса, ремонт, канализ. (септик), вода центр., бойлер, нов. сантехника, отопление (дрова, эл-во), газ будет,ровный з/у 23 сотки, баня 3х4 (брев.), конюшня 50 кв. м; тихое место, уют, 1 599 тыс. руб. Т. 8-922-3217-589, Иван

Дом в д. Ваньки, 45 кв. м, пл. окна, спут. ТВ, гор. вода, печ. отопл., баня, 2 гаража, хоз. постр. под метпрофилем, 33 сотки, рядом с авт. ост., м-ны, почта, банк, 590 тыс. руб. Т. 8-908-2655-617

Дом в д. Ваньки, 45 кв. м, пл. окна, центр. водоснабж., баня, гараж, з/у 33 сотки, 550 тыс. руб. Т. 8-992-2224-291

Дом в д. Гаревая, 31,8 кв. м, газ. отопл., центр. водоснабж., баня, гараж, овощ. яма, ровный з/у 19 соток, подъезд к дому круг. год, рядом м-ны, остановка, 1,5 млн руб. Т. 8-922-3655-512

Дом в д. Гаревая, 72 кв. м, з/у 15 соток, баня, гараж, хоз. постр., рядом остановка, м-ны, 2,6 млн руб., торг или обмен на квартиру в городе. Т. 8-922-3430-426

Дом в д. Гаревая, пер. Солнечный, 3, 70 кв. м, рубленный, утеплён и обшит сайдингом, уют., светлый, пл. окна, пол - линолеум, отопл. от котла и от печи, комн. простор., туалет в доме, баня, сарай, прод. с мебелью, прекрасная природа, 2,25 млн руб. Т. 8-922-3411-094

Дом в д. Гаревая, ул. Медный Лог, 120 кв. м, 1-эт., новый, 2017 г/п, жилой, возведён по проекту из завод. стеновых модулей (каркасное строит-во), внутри утеплитель, обшит металлосайдингом, внутри оштукатуренные стены, частично обои, 3 комн. и бол. кухня, отопл. водяное от печи на дровах, биметалл. радиаторы, 2-камер. пл. окна, душ. кабина и с/у, ж/дверь и охранная система, осенью проводят газ, встр. гараж, з/у 15 соток, недалеко от остановки, рядом отл. соседи, 2,4 млн руб. Т. 8-922-3115-175

Дом в д. Гаревая, ул. Мира, 68 кв. м, 2-эт. (второй эт. - мансарда, утепл.), из бруса, обшит сайдингом, 2 комн. + лет. комн., встр. кухня, цнтр. вода, газ, газ. отопл., эл-во 380 В, с/у, душевая, баня, бол. навес, ухож. з/у 23 сотки, 2,59 млн руб., рассм. обмен на 1-2-комн. кв. в Чайковском или в Ижевске, с вашей доплатой. Т. 8-922-3123-350, Олег

Дом в д. Гаревая, ул. Мира, 6х8, по проекту 2-эт., на стадии строит-ва, из бруса, заведен под крышу (профнастил), утеплён, пл. окна, печь, центр. водоснабж., газ ведут, ровный з/у 15 соток, банька в хор. сост., гараж, хоз. постр., плод. деревья, оператив. показ в любое время, 2 млн руб. Т. 8-922-3115-175, эксперт по недвижимости Анастасия

Дом в д. Гаревая, ул. Полевая, 88 кв. м, 2-кв. б/д, 3 комн., ванна, туалет, водопровод, канализ. автоном., пл. окна, печ. отопл., газ в проекте, баня, гараж, крытый навес, лет. кухня, теплицы, посадки, з/у 16 соток или меняю на 1-комн. кв. на Заре с доплатой. Т. 3-28-51, 8-922-3224-352, 8-922-6497-010

Дом в д. Дубовая, 100 кв. м, без внутр. отделки, эл-во, вода, канализация провед., газ у соседей, з/у 18 соток. Т. 8-922-3322-742

Дом в д. Дубовая, 41,5 кв. м, благоустр., канализация, вода, газ подведён к дому, теплицы (поликарбонат), баня, хлев 3х4 стайка для животных, много посадок, ухож. з/у 17,3 соток; ближ. пригород, хор. бетон. дорога, прямой подъезд к дому, до остановки 100 м, автобус (кажд. 20 минут), рассм. ипотеку, мат. капитал (помощь в реализации этих программ), 2,09 млн руб. Т. 8-922-3112-278

Дом в д. Дубовая, Газовиков, 61, 126 кв. м, бол. простор. жилой дом, отделка не завершена, з/у 15 соток, в центре посёлка, хор. подъезд в любое время года и в любую погоду, рядом магазин, газ по улице, рассм. мат. кап., ипотеку, 2,89 млн руб. Т. 8-922-3112-278

Дом в д. Дубовая, незаверш. строительство, з/у 18 соток, скважина, сруб под баню, рассм. варианты обмена. Т. 8-922-3346-660

Дом в д. Дубовая, ул. Газовиков, 80 кв. м, из клеёного бруса, бол. гостиная со вторым светом, 2 с/у, з/у 19 соток, постройки, 2-эт. гостевой дом (55 кв. м) с баней и бол. гостиной, парилкой, душевой, комн. отдыха, отдел. котельная (30 кв. м) с хор. овощ. ямой и с внутр. отделкой, беседки для отдыха, навес для а/м, ближ. пригород, эк. чист. место, вокруг рос. смешан. леса, есть пруд, 1 взр. собств., 4,99 млн руб., рассм. обмен с вашей доплатой, ипотеку и мат. капитал. Т. 8-922-3112-278

Дом в д. Дубовая, ул. Нефтяников, 13, 92 кв. м, полнопрофил. подвал, э/э 220/380 В, газ. отопл., центр. водоснабж., канализ., хор. подъезд, з/у 15 соток, посадки плодоносят, соседи рядом живут пост., 1,98 млн руб., торг. Т. 8-922-3017-941

Дом в д. Дубовая, ул. Транспортников, 15, 94 кв. м, печ. отопл., газ подвед. к уч., окна и м/к двери замен., с/у совм. (кафель), част. ремонт и предчист. отделка, камин, кух. гарнитур, угловой ровный з/у 19 соток, баня, гараж (вход из дома), полноцен. подвал, готовы к ипотеке и мат. сертификату, 2,8 млн руб. Т. 8-922-3112-278

Дом в д. Дубовой, 160 кв. м, из клеён. бруса, бол. гостиная, два с/у, обстановка в скандинав. стиле (ост. мебель), з/у 21 сотка, несколько построек, 2-эт. баня (бол. гостиная, парилка, душев., комн. отдыха), котельная с хор. овощ. ямой и с внутр. отделкой (котлы для отопл.: твёрдотоплив., газ. и электрич.), беседки для отдыха, навес для а/м, ближ. пригород, эк. чист. место, вокруг смешан. леса, есть пруд, рассм. обмена с вашей доплатой, ипотеку и мат. капитал, 1 взр. собств., 5,39 млн руб. Т. 8-922-3112-278

Дом в д. Дубовой, по Сосновой, 2, 41,5 кв. м, благоустр., канализация, вода, газ к дому подведён, теплицы (поликарбонат), баня, хлев 3х4 стайка для животных, много посадок, ухож. з/у 17,3 соток, ближайший пригород Чайковского, хор. бетон. дорога, прямой подъезд к дому, до остановки 100 м (авт. каждые 20 минут), 1,85 млн руб., рассм. ипотеку, мат. капитал (окажем помощь в реализации этих программ). Т. 8-922-3112-278

Дом в д. Дуброво, ул. Тельмана, 56, 67,7 кв. м, брусчатый, отл. сост., 3 комн., бол. кухня, центр. водоснаб., газифицирован, част. мебель, стены - гипсокартон, оштукатур., з/у 20 соток, сад, все посадки, нов. теплица (6х3), лет. водоснаб., нов. баня (4,5х4,5), овощ. яма, надвор. постр., вся инфраструктура в шат. доступ., до р. Кама 10 минут езды (приволье для рыбалки), место ровное, чистое, ул. широкая, кад. № 59:19:0703001:22, возм. обмен на м/с в Чайковском и близ. р-нах, 900 тыс. руб. Т. 8-922-3217-589, Иван

Дом в д. Кемуль, ул. Школьная, 13, 29,2 кв. м, 1-эт., бревенч., печ. отопл. (в перспективе газификация), канализация, вода подв. из колодца, пол выровнен ДСП, крыша нов., спутник. тв, баня (на фундаменте), з/у 38 соток, прекрасный р-н, главная улица, 20 км от города (авт. каждый час), 800 тыс. руб., торг, рассм. ипотеку, мат. капитал, обмен на м/с. Т. 8-922-3411-094, Данил

Дом в д. Лукинцы, 2-эт. (1 эт. - кирп., 2 эт. - бревно), обшит сайдингом, хол. вода центр., с/у в доме, бол. пл. окна, 5 комнат, кухня, мансард. эт. - лет. комната, з/у 25 соток, гараж, баня, хоз. постр. (для разведения животных) из бревна и слесарная мастерская под одной крышей, 1,5 млн руб. или меняю на квартиру в городе. Т. 8-906-8884-774

Дом в д. Лукинцы, 2-эт. (1 эт. - кирп., 2 эт. - брусчатый), отопл. паровое, котельная, с/у в доме, есть баня, огромный сарай-склад, гараж, бол. ровный участок, теплица, беседка, посадки, 1 собств., 1,7 млн руб. Т. 8-922-2439-469

Дом в д. Лукинцы, 65 кв. м, вода, печ. отопл., гараж, хоз. постр., баня, з/у 22 сотки, 900 тыс. руб. Т. 8-922-3609-047

Дом в д. Лукинцы, пригоден для проживания, с з/у, 500 тыс. руб., торг. Т. 8-922-3548-616

Дом в д. Лукинцы, ул. Луговая, 45 кв. м, бревенч., печ.-паровое отопл., все хоз. постр., баня, конюшня, навес, 35соток земли, 1 собствен., докум. готовы, 850 тыс. руб. Т. 8-922-6497-785

Дом в д. Маракуши, 35 км от города, 72 кв. м, 3 комнаты, теплый туалет в доме, центр. водоснаб., водяное отопление, котел, нов. баня из бруса 3х6, хоз. постр., гараж, эл-во, зем. участок 9 сот., в хор. сост. Т. 8-922-3383-583, 8-922-6402-252

Дом в д. Маракуши, по Заречной, 3, жилой, 60 кв. м, з/у 42 сотки, газ подведён к дому, эл-во, 220 тыс. руб., торг, возм. мат. капитал. Т. 8-922-2442-222

Дом в д. Марково, 50 кв. м, 11 соток земли, пл. окна, космет. ремонт, с/у совм., гор. вода, баня, 2 гаража (один капитальный), 1 взр. собствен., докум. готовы, 1,6 млн руб. Т. 8-922-3467-247

Дом в д. Марково, по Восточной, 26А, 80 кв. м, недостроенный, з/у 18 соток, ИЖС, баня 6х3, 1,1 млн руб. Т. 8-922-3448-844

Дом в д. Марково, по Центральной, 50 кв. м, 2-эт., з/у 10 соток, дом из шлифов. бруса, скважина, септик, 2 эт. мансардного типа, всё в собств., отопл. (современ. эл/котёл), баня, рядом перелесок, дом на возвышенности, красивый вид, 1,2 млн руб. Т. 8-922-3112-278

Дом в д. Марково, ул. 1-а Северная, 71 кв. м, 2001 г/п, приусадебный з/у 19 соток, плодонос. деревья, кустарники, банька с комн. отдыха, лет. душ, беседка, забор из профнастила, скважина, септик, газификация (по план. в 2020 г.), 1 собств., докум. в порядке, 2,47 млн руб. Т. 8-922-3591-818

ПГС, ОПГС, песок, гравий, опил, навоз, чернозём
Т. 8-922-3426-739
ЗИЛ
6 тонн

Дом в д. Марково, ул. Центральная, 173,4 кв. м, 2-эт., на стадии заверш. строит-ва (незаконч. отделка), з/у 3000 кв. м, мастерская 300 кв. м, скважина, деревня газифицир., 3,6 млн руб. Т. 8-922-3115-175

Дом в д. Нива, брус 6х9, постройки, посадки, з/у 36+5 соток, ээ, газ, вода, 1,3 млн руб. Т. 8-963-0641-726

Дом в д. Нижняя Гарь, 37 кв. м, хор. сост., з/у 27 соток (обработан), нов. баня, бол. овощехранилище, постройки для животных, теплица, оборудование для лесопереработки (под отдел. навесом, своя площадка для разгрузки-загрузки), подъезд для большегруз. а/м, собств. эл/подстанция, дом возле пруда - уч. граничит с лесополосой, 1 взр. собств., рассм. ипотеку, мат. капитал, 1,2 млн руб. Т. 8-922-3112-278

Дом в д. Оралки, ул. Речная, 13а, 147 кв. м, з/у 23 сотки (граничит с лесополосой), оч. красивое и уют. место, в перспективе присоедин. ещё 10 соток, дом в отл. сост., оч. светлый, без наружной отделки, благоустр., 2012 г/п, 1 эт. газоблок, 2 эт. брус, гараж, баня всё под одним навесом, 1,49 млн руб., рассм. обмен на кв. в г. Чайковском, ипотеку и мат. кап. Т. 8-922-3112-278

Дом в д. Оралки, ул. Речная, 87 кв. м, 50 соток, ИЖС, дом 9х9 бревно, 3 комн., кухня, цокол. этаж (выс. 2,5 м), отопление - котёл длит. горения, печь из кирп. с духовкой, эл-во 220 и 380 В, пл. окна, крыша - профнастил, пол - дерево, хоз. постр., 2 теплицы (8х3, 6х3), посадки, земля ухож., на уч. была пасека, остались улей и медогонка, ниже участка протек. речка, круглогод. подъезд, баня (3х6) с верандой, 2 гаража, 1,15 млн руб. или обмен. Т. 8-922-3368-992

Дом в д. Романята, жилой, крыша - металлочерепица, пл. окна, пол - ламинат, центр. водоснабж., печ./пар. отопл., з/у 50 соток. Т. 8-950-4533-308

Дом в д. Русалёвка, 26 кв. м, кухня, веранда, вода и туалет в доме, эл-во, печ. отопл., пл. окна, Интернет + ТВ. Т. 8-922-3009-184

Дом в д. Русалёвка, 67 кв. м, з/у 15 соток, дровяник, баня, скважина, кап. котельная, отопл. дровами и эл-вом, канализация, туалет, ванная в доме, Интернет, цифр. ТВ, меб., 1,68 млн руб. или меняю на 1-комн. кв. с вешей доплатой. Т. 8-922-3166-724

Дом в д. Русалёвка, 6х6, 2 эт., скважина, баня, хоз. постр., 17 соток, 2 теплицы, 1,35 млн руб. Т. 8-922-3007-205

Дом в д. Русалёвка, 79 кв. м, без отделки, печ. отопл., котельная, з/у 15 соток. Т. 8-951-9291-489

Дом в д. Русалёвка, ул. Набережная, 1, 160 кв. м, из шлифов. сухого бруса, 2018 года постр., собствен. скважина + колодец, канализация, перспектива газификации, стены покрыты лаком, 2 лоджии, отопление: энергоэф. твёрдотоплив. котёл + электрический, дрова выпис. администрация (беспл.), ровный з/у 11 соток, подъезд с двух сторон, 800 м от фед. трассы (остановка Чайковский-Фоки), рядом 2 м-на с продукт. и хоз. товарами; 1 собств., 2,75 млн руб., рассм. ипотеку, мат. капитал. Т. 8-922-3411-094, Данил

Дом в д. Русалёвка, ул. Набережная, 140 кв. м, 2-эт., из бруса, новый, благоустр., с/у в доме, вода - скважина, септик, пл. окна, водонагреватель, два балкона, баня под одной крышей с домом, з/у 8 соток, рядом м-н, остановка, 2,8 млн руб., или обмен на 1-2 УП или 2 хр. в городе, Основной или Завокзальный р-н с доплатой. Т. 8-922-6497-785

Дом в д. Сосновка, Еловский р-н, 50 кв. м, в пригодном сост. для круглогод. проживания, треб. ремонта, з/у 40 соток, баня, на уч. течёт речка, родник, рядом р. Кама, удобно для дачи, подсоб. хоз-ва и для рыболовно-охотничьей базы, деревня заселяется и застраивается активно, рассм. газификация, 250 тыс. руб. Т. 8-922-3112-278

Дом в д. Чумна, 90 кв. м, печ. отопл., центр. водоснабж., хоз. постр., баня, возм. подкл. газа, з/у 25 соток, на берегу пруда. Т. 8-982-4445-457

Дом в д. Чумна, ул. Новая, 9, 89,1 кв. м, утеплён пеноплексом и част. обшит, оч. уют., 3 комн., кухня, с/у раздел., простор. коридор, пл. окна, газ. отопл., камин, стабилизатор, ухож. з/у 9,8 соток, юж. сторона (красота круг. год), красив. забор, своя скважина + городская, гараж на 2 а/м, баня, 2 теплицы, рядом фед. трасса, до г. Чайковский 15,5 км (15-20 минут езды), 2,55 млн руб., торг. Т. 8-922-3411-094, Данил

Дом в д. Чумна, ул. Уральская, 43б, 90 кв. м, 2-эт. (2 эт. мансардный), кирп.-каркасный, по проекту предусмотрены: фундамент - сваи, 3 комн., туалет, ванная, сауна, камин, эл-во, колодец (8 колец), треб. внутр. отделка, вх. дверь нов., пл. окна, з/у 20 соток (ИЖС), посадки, 15 км от города (асфальт. дорога), 1,5 млн руб., торг. Т. 8-922-3123-350, Олег

Дом в коттеджном посёлке Долгопрудный, д. Гаревая, 97 кв. м, з/у от 6 соток, все коммуник., от 2,2 млн руб., возм. обмен на кв. Т. 8-922-3093-838

Дом в п. Бурёнка, 53 кв. м, бревно, обшит, з/у 20 соток, вода в доме, газ привозн., вечером. отопл., хоз. постр., водоотведение, 350 тыс. руб. Т. 8-922-3090-296

Дом в п. Волковский, ул. Советская, 48 кв. м, блоч., треб. кап. ремонт, 12 соток земли, рядом проведён газ, 1,4 млн руб. Т. 8-922-6497-785

Дом в п. Волковском, 60 кв. м, тёплый, отопл. печное + эл/котёл (встр. в печь), з/у 10 соток, ИЖС, баня, вид на церковь, до остановки 2 минуты, вся инфраструктура в шаг. доступ., 1,69 млн руб. Т. 8-922-2442-222

Металл Строй ЗАБОРЫ 8-922-355-84-54 6-777-9 реклама

Дом в п. Волковский, ул. Береговая, 9Б, в центре, кирп., газ, вода, канализация, озеро. Т. 8-922-3573-330

Дом в п. Волковском, недостроен, 6,5х8, керамзитоблок, утеплитель, кирпич., эл-во, соседи живут на пост. основе, земля в собств., 1 собств., уч. обрабатывается, есть посадки, теплица, с/т №31, 15 линия, уч. №5, кад. № 59:12:0000000:399, 990 тыс. руб. Т. 8-922-3448-844

Дом в п. Волковском, ул. Береговая, 52 кв. м, жилой, бревенч., обшит сайдингом, газ, вода, канализация, душ, бол. зал с камином, пристрой, тёплый гараж-мастерская, беседка - летняя кухня, теплицы, посадки. Т. 3-28-51, 8-922-3224-352, 8-922-6497-010

Дом в п. Засечный, ул. Мира, 28, 123 кв. м, участок 15 соток, печ. отопл., котёл с разводкой водян. отопл. по всему зданию, несколько подсоб. помещений, гараж, ранее дом использ. как торг. точка, но наход. в жил. фонде, до пос. 2 р./день ходит пригород. автобус, дорога грунт., остановка и фельдшер. центр. рядом, 1 взр. собств., 1,09 млн руб., рассм. ипотеку, мат. капитал. Т. 8-922-3411-094, Данил

Дом в п. Марковском, по Трактовой, 17, 51 кв. м, из бруса, обшит кирп., есть мансарда (в эксплуат. не введена), отопл. печное и инверторный котёл с водяным отоплением, камин, туалет в доме, баня, конюшня, дровяник, теплица, з/у 40 соток, задний план примыкает к перелеску, к дому ведёт отдел. дорога (в собствен.), взр. собственники, подходит под ипотеч. кредит. и мат. капитал, 2,74 млн руб. Т. 8-922-3112-278

Дом в п. Новом, загород. дуплекс - на 2 семьи, кажд. секция 200 кв. м и с зем. участком 6 соток, газ, свет, вода, канализация, черновая отделка, рядом нов. ФОК, школа, м-ны, 23,5 тыс. руб./кв. м или 3,9 млн руб., ипотека, рассрочка, рассм. обмен на кв. Т. 8-922-3093-838

Дом в п. Новый, 5 км от города, новый, 2-секц., кажд. секция 200 кв. м, з/у 6 соток, коммуникации: канализ., эл-во, газ, асфальт. подъезд, готов под чист. отделку, вся инфраструктура: школы, медсанчасть, д/с, парк, освещ. лыжня в лесу, рейс. автобус каждые 5 минут, 4,7 млн руб./секция. Т. 8-922-2442-222

Дом в п. Прикамский (на «Снежинке»), 445 кв. м, 2-эт., полнопрофил. жилой подвал, гараж на 2 а/м, баня с верандой, беседка с мангалом, з/у 14 соток, ландшафт. диз., 12 млн руб. Т. 3-28-51, 8-922-3224-352, 8-922-6497-010

Дом в п. Прикамский, ул. Пионерская, 25, 195 кв. м, 2-эт., жилой, блочный, подвал, гараж, 5,9 млн руб. Т. 8-922-3029-488

Дом в с. Крюково, Еловский р-н, 67 кв. м, из силикальцитного кирп. - оч. тёплый, водян. отопл. от твёрдотоплив. котла, в перспективе газ, сост. среднее, окна замен., с/у в доме, овощ. ямы, двор. постр. под навесом, баня, конюшня, дровяник, з/у 23 сотки, разработан, фрукт. деревья и кустарники плодоносят. Посёлок вдоль р. Кама, на фед. трассе, полная инфраструктура, рассм. ипотеку, мат. капитал, обмен на недвижимость в Чайковском, 1,3 млн руб. Т. 8-922-3112-278

Дом в с. Ольховка, 100 кв. м, 2-эт., не достроен., из газоблока, вставлены окна, двери, пол, потолок, эл-во, канализация, треб. внутр. отделка, з/у 8 соток, улица жилая (газифицирована). Т. 8-922-3267-306

Металл Строй НАВЕСЫ, БЕСЕДКИ 8-922-355-84-54 6-777-9 реклама

Дом в с. Ольховка, 20 км от города, по Садовой (центр. улица), 37 кв. м, дерев., з/у 12 соток, нов. баня, ухожен. уч., эл-во, вода, газ в 100 м от участка, докум. готовы, 1,2 млн руб. Т. 8-922-2442-222

Дом в с. Ольховка, 40 кв. м, 1 эт., из бревна, вода, газ, печ. отопл., удоб. подъезд, з/у 26 соток, ИЖС, баня, 3 теплицы, плодонос. сад, рядом остановка и м-н, 1,8 млн руб. или меняю на 1-комн. кв. с вашей доплатой. Т. 8-922-3315-253

Дом в с. Ольховка, ул. Камская, 125, 1-эт., из бревна, газ, вода, скважина, з/у 26 соток, посадки, теплица, баня, 1,8 млн руб. или обмен на 1-комн. кв. с вашей доплатой. Т. 8-922-3315-253

Дом в с. Ольховка, ул. Камская, 35 кв. м, 1-эт., из бревна, пл. окна, газ. и печ. отопл., удоб. подъезд с двух сторон, з/у 9 соток, ИЖС, посадки, теплица, нов. баня, 1,2 млн руб., рассм. обмен на 1-комн. кв. Т. 8-922-3368-992

Дом в с. Ольховка, ул. Камская, 92, 25 кв. м, з/у 25 соток, ИЖС, асфальт. дорога, до города 10 минут езды на а/м, автобусы регулярно, рядом сосновый бор, р. Кама, 790 тыс. руб., торг. Т. 8-922-3123-350, Олег

Дом в с. Ольховка, ул. Садовая, 8, 44 кв. м, 2 комн., кухня, с/у, отопл. - вод. котёл, пл. окна, газ по улице, з/у 18 соток, стены под нов. дом 140 кв. м, всё рядом, торг. Т. 8-922-3752-001

Металл Строй РЕМОНТ КРОВЛИ 8-922-355-84-54 6-777-9 реклама

Дом в р-не биатлона, 88 кв. м, 2-эт., новый, каркасно-щитовой, благоустр., участок 7 соток, вода скважина, канализация септик, отопл. котёл, крыша профнастил, удоб. подъездные пути, 2,4 млн руб., торг или обмен на 1-2-комн. кв. с доплатой. Т. 8-922-6497-785

Дом в с. Б. Букор, 65 кв. м, газ. отопл., з/у 24 сотки, баня, гараж, сад, рядом остановка, асфальт до дома, рассм. варианты обмена на жильё в городе или сдадим с послед. выкупом. Т. 8-922-3658-053

Дом в с. Б. Букор, ул. 2-я Зелёная, 120 кв. м, дом из сендвич-панелей, оч. тёплый, сделан лестнич. марш, расплан. 1 эт., 2 эт. - свобод. планировка, з/у 10 соток, улица новая, соседи начали строится, инфраструктура развитая: д/с, почта, Сбербанк, магазины, село газифицир., ипотеку и мат. кап. не рассм., возм. обмен на кв., 1,1 млн руб. Т. 8-922-3112-278

Дом в с. Б. Букор, ул. Луговая, 51, 160 кв. м, на уч. сруб дома, сруб бани, по улице газ, вода централ., эл-во, з/у 16 соток, ровный, удоб. располож., бетон. подъезд с двух сторон (возм. раздела на два уч.), развитая инфраструктура: д/с, почта, Сбербанк, магазины, 1,4 млн руб., рассм. ипотеку и мат. кап. Т. 8-922-3112-278

Дом в с. Б. Уса, ул. Дзержинского, 176 кв. м, 2-эт. кирп., 5 комн., 2 с/у (кафель), 2 гаража, подвал, дровяник, соврем. баня, лет. беседка, теплица, эл-во 380 Вт, центр. водоснабжение, отопл. эл/котел + дров. котёл, ост. част. мебель, пл. окна, пол - паркетная доска дуб, встр. кухня, 20 соток земли (ИЖС), рядом 3 охот. хоз-тва, много ягод, грибов, пруд, 3,5 млн руб. Т. 8-922-3123-350

Дом в с. Бурёнка, в центре, 54 кв. м, сайдинг, 2 гаража, баня, крытый двор, хоз. постр., с/о 12 соток, 280 тыс. руб. Т. 8-922-3474-973

Дом в с. Дуброво, 67,6 кв. м, тёплый, благоустр., газ, центр. водоснабж., с/у, пл. окна, з/у 20 соток, баня, теплица, посадки деревьев и кустарников, есть вся инфраструктура, места для рыбалки, 850 тыс. руб. Т. 8-922-3115-175, спец. по недвижимости Анастасия

Дом в с. Дуброво, Еловский р-н, 31 кв. м, бревенч., жилой, печ. отопл., баня, 38 соток земли, все посадки, 100 тыс. руб. Т. 8-922-6497-785

Металл Строй БЕТОННЫЕ РАБОТЫ 8-922-355-84-54 6-777-9 реклама

Дом в с. Дуброво, Еловский р-н, 34 кв. м, дерев., печ. отопл., газ к дому подвед. (в дом не проведён), вода - скважина, баня, хоз. постр., Триколор, з/у 43 сотки, есть сред. школа, д/с, муз. школа, м-ны, 350 тыс. руб., торг. Т. 8-922-2439-469

Дом в с. Дуброво, Еловский р-н, 55 кв. м, 2-кв. кирп. дом, 2 комн., вода, канализ., туалет, печ. отопл., газ (плита), з/у 13 соток, посадки, конюшня, баня, лет. домик, 930 тыс. руб. Т. 3-28-51, 8-922-3224-352, 8-922-6497-010

Дом в с. Елово, по Белинского, 23, 56 кв. м, благоустр., баня, 15 соток земли, 1 млн руб., торг. Т. 8-922-6497-785

Дом в с. Завод Михайловский, з/у 31 сотка, в собств. Т. 8-919-4716-614

Дом в с. Засечный, 54 кв. м, жилой, ухож. огород 28 соток, баня, 2 теплицы, дровяник, беседка, конюшня, 2 гаража, хор. располож., центр, в шаг. доступ. остановка, м-н. Т. 8-922-6400-795

Дом в с. Зипуново, 52 кв. м, жилой (обшит сайдингом), бол. кухня-гостиная, комната и гардеробная, возм. сделать ещё одну комн., тёплый пристрой (с печью), пл. окна, печ. отопл., вода в доме, есть возм. установить ванную или душ. кабину, баня (поменяна печь, новая обшивка), все посадки, в селе есть всё: м-ны, школа, д/с, почта; в связи с переездом, докум. готовы, 1 собств., 500 тыс. руб., рассм. все варианты оплаты, мат. капитал. Т. 8-922-3115-175

Дом в с. Зипуново, ул. Центральная, 16, 64 кв. м, 3 комн., бол. кухня, рус. печь, газ. плита, пл. окна, бол. подпол, пар. отопл., холод. вода, бойлер для нагрева воды, возм. продажа с мебелью, з/у 15 соток, баня, 2 конюшни, гараж, курятник, огород с посадками, кустарники плодоносят, отдел. место под картошку, в 2019 г. заплан. прокладка асфальта до деревни, в связи с переездом, 680 тыс. руб., СРОЧНО! Т. 8-922-3093-838, агент по недвижимости Владимир

Дом в с. Зипуново, ул. Центральная, 91 кв. м, 2-эт., хор. сост., печ. отопл., центр. вода, з/у 20 соток. Т. 8-922-2439-469

Дом в с. Красный Бор, Татарстан, ул. Новая, 25, 29,1 кв. м, кад. № 16:01:210103:197, з/у кад. № 16:01:210103:115, проведён свет, газ вдоль дома, рядом р. Кама, 1 собств., 300 тыс. руб. Т. 8-922-3093-838, агент по недвижимости Владимир

Дом в с. Фоки, ул. Красная, 15, бол. капитальный, в центре (рядом с администр.), 485 кв. м, 2-эт. + мансарда, 18 комн., кухни, с/у на каждом эт., котельная, отопл. дровами, разводка батареи по всему дому, стены - кирп., блоки, сендвич-панели, капитал. фундамент, обшит сайдингом, крыша - профнастил, эл-во 220-380 В, вода - скважина, канализ. - бол. септик 12 куб. м, пож. сигнал., в/наблюдение, з/у 23 сотки (ЛПХ), нов. баня 5х6, бол. гараж 6х10 с двумя воротами (2 м и 3 м), бол. конюшня 8х28 м, 1 собств., продажа в связи с переездом, 6 млн руб., торг или обмен на жильё в Чайковском. Т. 8-922-3123-350, Олег

Дом в с. Фоки, ул. Ленина, 47, з/у 10 соток, 500 тыс. руб. Т. 8-922-3123-350, Олег

Дом в с. Фоки, ул. Советская, 57 кв. м, 2 комн., бол. кухня и прихожая, пл. окна, котельная, гараж, нов. баня, крытый двор, ухож. з/у 18соток, ровный, 2 млн руб., торг. Т. 8-922-2439-469

Металл Строй РЕМОНТ ФАСАДА 8-922-355-84-54 6-777-9 реклама

Дом в с. Сосново, 48 кв. м, з/у 35 соток, баня, сарай, водопровод, подводят газ. Т. 8-922-3206-186

Дом в с. Сосново, Первомайская, 61 кв. м, печное-пар. отопл., вода и с/у в доме, водонагреватель, пл. окна, крыша - металлочерепица, обшит сайдингом, нов. баня, хоз. постр., 34 сотки земли, 1,1 млн руб. или обмен на м/с или 1 хр. Т. 8-922-6497-785

Дом в с. Сосново, на 2 окна, все коммуникации, баня, гараж, 630 тыс. руб. Т. 8-958-1484-720

Дом в с. Сосново, по Советской, 48,4 кв. м, центр. водопровод, печ. отопл., газ по улице, колодец, много хоз. построек, конюшня, гараж, подсоб. помещ., баня, овощ. яма, сад, теплица, 730 тыс. руб. Т. 8-922-3115-175

Дом в с. Сосново, ул. Первомайская, 55, 130 кв. м, 2-эт., з/у 29 соток, гостевой жилой дом 39 кв. м, баня, своя скважина, эл-во, газ, прекрасный вид на пруд, 1 собств., рассм. варианты обмена, ипотеку, мат. капитал, 1,55 млн руб. Т. 8-951-9210-015, Татьяна

Дом в с. Уральское, ул. Центральная, 26, 70 кв. м, пл. окна, центр. водопровод, с/у, з/у 26 соток, 800 тыс. руб. или меняю на м/с в Чайковском. Т. 8-922-3002-399

Дом в с. Фоки, 155 кв. м, новый, недостроен., из газоблоков, кирп. отдел., крыша - металлопрофиль, гараж под одной крышей с домом, э/э, з/у 10,4 соток, 1,5 млн руб. Т. 8-922-6497-785

Дом в с. Фоки, 25 кв. м, вода хол. и гор. в доме, 2 теплицы, баня 6х7, 23 сотки. Т. 8-922-3048-614, 8-922-3000-372

Дом в с. Фоки, 8х10 м, из газоблоков, бол. свет. комнаты, навес 5х10 м (совм. с домом), скважина, наруж. канализ., эл/отопл., эл-во 380 В, з/у 8 соток, торг или обмен на недвижимость в Чайковском. Т. 8-922-3138-633

Дом в с. Фоки, ул. 1-я Луговая, 80 кв. м, 1-эт., нов., капитальный, светлый и простор., внутри предчист. отделка, 3 комн., кухня, с/у, стены - газоблок, крыша - профнастил, пл. окна, полы утепл., сделано отопл., канализ., скважина, эл-во 380 В, пристроен бол. навес 5х10 м, з/у 8 соток (ИЖС), красивое место, рядом пруд, лес, улица жилая, соседи дружные, до города 15 км, автобусы регулярно, есть вся инфраструктура, 1 собств., 1,8 млн руб., рассм. варианты обмена на жильё в городе. Т. 8-922-3123-350, Олег

Дом в с. Фоки, ул. Заводская, 54,7 кв. м, жилой, дерев., 2 комн., кухня, пристрой, с/у в кв., эл/отопл., баня, рядом м-ны, 1 млн руб., рассм. все виды оплаты. Т. 8-922-3115-175, спец. по недвижимости Анастасия

Дом в с. Фоки, ул. Кирова, 120, 42,6 кв. м, 1-эт., жилой, из бревна, 2 комн., кухня, с/у, эл-во, водоснабж., канализация, газ выведен, отопл., высокоскор. Интернет, з/у 8 соток, сарай, баня, рядом центр пос.: м-ны, аптека, аллея, стоматология и больница, красивое спок. место, до центра асфальт. дорога, рядом дорога фед. значения, перспектив. место, 1,55 млн руб. Т. 8-922-3411-094, Данил

Дом в с. Фоки, ул. Комсомольская, 48 кв. м, жилой, хор. сост., 2 комн., кухня, прихожая, ремонт, крыша - профнастил, пл. окна, отопл. - эл/котёл, эл-во, канализ., вода центр., бол. погреб, бол. подвал для хран. овощей, ухож. з/у 18 соток (ЛПХ), баня, 2 гаража, хоз. постр., все посадки, теплица, лет. беседка, асфальт. подъезд, 1,65 млн руб., возм .обмен на 1-комн. кв. в д. Марково, не выше 2 эт., с вашей доплатой. Т. 8-922-3123-350

Дом в черте города, из бруса, обшит сайдингом, нов. гараж, крытый двор, колодец, огород (чернозём) засажен. Т. 8-922-3254-183, 2-16-43

Дом вдоль дороги Чайковский-Фоки, Большевистская, 1а, бревно 5х9, з/у 12 соток, ИЖС, в доме газ, свет, вода, септик, баня 5х9, здание 16х10х6, гараж 6х8 с овощ. ямой, 3,6 млн руб. или обмен на 1-2-комн. кв. Т. 8-922-3093-838

Дом жилой в д. Злодарь, 2-эт., бревенч., новый, 200 кв. м, 1 эт. жилой, 3 комн. и кухня, с/у в доме, вода гор. и хол., печ. отопл., крыша и забор из профнастила, своя скважина, з/у 45 соток, отмежёван, 3 теплицы, огород ухожен и удобрен, новая баня 6х4 (мойка, парилка отдельно), 1,5 млн руб. или обмен на жильё в городе, 1-комн. кв. или большую м/с с доплатой. Т. 8-922-6497-785

Дом и баня под одной крышей на СНТ №7, уч. 149, кад. № 59:12:0010510:59, в доме: вода, с/у, рус. печка, эл-во, выгреб. яма, з/у ровный, круглогод. подъезд, 550 тыс. руб

ПОДАТЬ ОБЪЯВЛЕНИЕ В «ЧИ» ЛЕГКО! >222-68 КРУГЛОСУТОЧНО (SMS/ЗВОНОК) 8-922-3122-226

Объявления в текущий номер **принимаются до 14:00 вторника**
Купон и правила подачи объявлений **на стр.16**

Дом на Заре-2, ул. Зелёная, 212 кв. м, цоколь 100 кв. м, 2-эт., шикарный, евроремонт: натяж. потолки, ламинат. встр. кухня, техника, камин в гостиной, отдел. душевая, сауна, з/у 10 соток, посадки, теплица, 8,3 млн руб. Т. 8-922-3467-247, Марина

Дом на Заре-2, ул. Кирова, 90 кв. м, жилой, газ. отопл., вода в доме, зем. участок 18 соток, баня, теплицы, бол. гараж, на централ. ул., остановка рядом. Т. 8-906-8884-774

Дом на Лесопилке, ул. Боровая, 46,6 кв. м, из бруса, обшит сайдингом, благоустр., с/у в доме, ремонт, з/у 8 соток, баня, теплицы, 1.8 млн руб. торг или обмен на 1 УП или 2 хр. на Основном или в Завокзальном. Т. 8-922-6497-785

Дом на Мичуринке, 1 линия, рядом с мичуринским перекрёстком, новый жилой, без внутренней отделки, докум. на присвоение адреса и прописки сданы, дом из бруса 6х6, 33,6 кв. м + пристрой из керамзитоблоков, бол. мансарда, пл. окна, крыша профнастил, эл-во, вода - скважина, 2 септика, нов. баня из бруса 6х5, лет. беседка, з/у 6,5 соток, садоводство, ровный, удоб. подъезд, авт. остановка в 50 м, осмотр по звонку, 1,6 млн руб. или обмен на кв. Т. 8-922-3123-350

Дом на СНТ Орбита, 117,1 кв. м, 2-эт., шикарный, из калибров. бревна, бол. светлая гостиная с панорам. окнами на 1 эт., тёплый пол, туалет, 3 уют. спальни и ванная комн. на 2 эт., з/у 7,6 соток, ровный, своя скважина, канализация, эл-во, баня недостр., тихое живопис. место, рядом с биатлоном, жилая ул., коммуникации, подъезд круг. год, дорога постоянно чистится, рядом соседи, авт. остановка в 5 минутах, кад. № 59:12:0810302:96, возм. прописка, 2,9 млн руб., торг, рассм. ипотеку, мат. капитал, обмен на 4-комн. кв. на Уральской. Т. 8-922-3115-175

Дом на СНТ Орбита, 117.1 кв. м, 2-эт., новый, из бревна, в тихом, живописном месте, рядом с биатлоном, жилая улица, возможна прописка, коммуникации, подъезд круглый год, уч. 7,6 соток, ровный, рядом соседи, своя скважина, канализация, эл-во, недостроенная баня, сруб, кад. № 59:12:0810302:96, 3,2 млн руб., рассм. ипотеку, мат. капитал. Т. 8-922-3115-175, Анастасия

Дом на Уральской, за стадионом, частный, з/у 7 соток. Т. 8-922-3103-500

Дом на Уральской, ул. Лесная, 32, 172 кв. м, кирп. дом, 5 комн., 2 холла, прихожая, кухня, с/у, ванна, з/у 7 соток, двор крытый, гараж 2-эт. с лет. комн., хор. баня, газ. отопл., канализация. Т. 8-922-3102-904, 8-922-3609-880

Дом на Уральской, ул. Садовая, 40 кв. м, бревно, ухож. з/у 7 соток, ИЖС, эл-во, рядом газ, канализ. центр., вода центр., улица застроена коттеджами, удоб. подъезд, 1 собств., 2,55 млн руб. Т. 8-922-3123-350, Олег (в любое время)

Дом на м-ве №6, 54 кв. м, 1-эт., брус, з/у 5 соток, в черте города, благоустр., без наруж. отделки, скважина, септик, водонагрев. котёл, инвенторное отопл. + печь, мансарда 40 кв. м, 1 хоз., докум. готовы, 59:12:0010506:22, 1,6 млн руб. Т. 8-922-3112-278

Дом новый из кирпича на Заре-2, ул. Комсомольская, 2/12 (недалеко от развлек. комплекса «Куба»), потолки 2,9 м, внутр. отделка, тих. живопис. место, прекрасный вид, возле р. Кама, жилая улица, коммуникации (вода, эл-во, газ- лето 2019 г.), подъезд круг. год, з/у по 13 соток, ровные, соседи живут несколько лет, 3,8 млн руб., возм. обмен. Т. 8-922-3148-768

Дом по Вишнёвой, 27,3 кв. м, жилой, печ. отопл., вода, свет, с/у, Интернет, баня, гараж, сарай, мастерская, з/у 9 соток, прописка, 1 собств., 1,8 млн руб. Т. 8-922-3093-838, агент по недвижимости Владимир

Дом по Вишнёвой, з/у 7 соток, начато строит-во 2-эт. жилого дома из бруса, заведён под крышу (профнастил), есть дом-времянка, посадки, теплица из поликарбоната, сарай, рядом соседи (активно строятся), есть прописка, 1,3 млн руб. Т. 8-922-3115-175

Дом по Высоцкого, 17, 240/390 кв. м, 2-эт., блоч./кирп., отопл. и канализ. центр., в 50 м от остановки и магазина, оч. хор. месторасполож., возм. обмен на кв. с вашей доплатой, рассм. все варианты, 5,9 млн руб. Т. 8-922-2442-222

Дом по Гагарина, 13 соток, прописка, водоснабж., эл-во, газ в перспективе, печ. отопл., использ. для круглогод. проживания, земля как пух - всё оч. хор. растёт, теплицы, фрукт. деревья, гараж, баня, зу 13 соток (вдоль речки), пруд на участке (с рыбой), рядом д/с, шк. №1, Синтон, м-н «Магнит», кафе «Прага», подходит под ипотеку и мат. капитал, 1,7 млн руб. Т. 8-922-3112-278

Дом по Гагарина, 164, 143 кв. м, зем. участок 9 соток, ИЖС, баня из бревна, все коммуникации: газ, вода, канализация, асфальт. дорога, удачное месторасполож., вид на р. Каму, инфраструктура в шаг. доступ., 7,32 млн руб. Т. 8-922-2442-222

Дом по Гагарина, 24/1, 28 кв. м, жилой, стены - бетонопанели, пеноблоки, крыша - металлокровля, печ. отопл., эл-во, центр. канализ., вода центр., к дому пристроен гараж, баня, лет. беседка, ухож. з/у 11 соток, посадки, яблони, вишня, сливы, асфальт. дорога до дома, 1,89 млн руб. Можем отмежевать 6 соток и продать отдельно. Т. 8-922-3123-350, Олег

Дом по Гагарина, 24/1, 28 кв. м, жилой, стены - бетонопанели, пеноблоки, крыша - металлокровля, печ. отопл., эл-во, центр. канализация, вода центр., к дому пристроен гараж, баня, лет. беседка, ухож. з/у 11 соток, посадки, яблони, вишня, сливы, асфальт. дорога, 1,89 млн руб. Т. 8-922-3123-350, Олег

Дом по Завьялова, 2А, 60 кв. м, оч. светлый, водоснабж., водоотведение, газ. отопл., баня, гараж, теплица, з/у 6 соток, ухож., ровный, прямоугол., хор. располож., на центр. улице посёлка, 50 м до остановки и м-на «Пятёрочка», 1 взр. собств., рассм. ипотеку, мат. капитал, 2,49 млн руб. или обмен на 3 УП. Т. 8-922-3112-278

Дом по Колхозному пер., 2, 29 кв. м, з/у 9,5 соток, выгодное местополож., почти на глав. улице, не первая линия, хор. подъезд, рядом 2 автомагазина - Форсаж и Вираж, отл. подойдёт для постр. автосервиса, магазина, жил. дома (дом, котор. сейчас стоит, под снос), 2,1 млн руб. Т. 8-922-3112-278

Дом по Комсомольской, Заря, 135 кв. м, 1 эт., кирпич + блоки, предчист. отделка, з/у 10 соток, удоб. асфальт. подъезд, строящ. дом - принимаем предварительные заявки, рассм. варианты обмена, рассрочка, 4,2 млн руб. Т. 8-922-3448-844

Дом по Красноармейской, 6Б, 129,2 кв. м, 1-эт., с цокол. эт. и мансардой, кирп.-брусчатый, утепл., обшит сайдингом, э/э, канализ. (септик), вод. отопл., эл/котёл, резерв. котёл (дрова), пл. окна, пол - ламинат, биметал. радиаторы, камин, спортзал, прачечная, з/у

Дом по Нагорной, 73 кв. м, 2-кв.: 36,1 и 36,8 кв. м, з/у ИЖС, 13 соток и 11 соток соответственно, центр. ул., эл-во, газ, центр. водоснаб., гараж, баня, хоз. постр., 3,5 млн руб., возм. продажа дома целиком или отдельно (по квартирам). Т. 8-922-3368-992

Дом по Подгорной, 7, 83,1 кв. м, 1-эт., жилой, из блоков с утепл. и бревна, обшит ОСВ, эл. и дров. отопл., центр. водоснаб. и канализ., льготное присоед. к эл/сетям, замен. м/к двери, пол - линолеум, обои светлые чист., с/у совм. с душевой, газ. плита (баллон), ухож. з/у 10,2 соток, деревья, кустарники, теплица, живопис. вид на р. Кама, ж/забор из сайдинга, неск. подъезд. путей на машине, до ост. 15 минут пешком, зимой регуляр. чистка дороги, хор. расположение, 1 собств., докум. готовы, 1,9 млн руб., торг. Т. 8-922-3190-900

Дом по Речной, 87А, 130 кв. м, капитальн., газовое отопл., система «умный дом» (возм. контролир. процессы со смартфона), 1 эт.: чист. отделка, тёплые полы, натяж. потолки, ламинат, с/у совм., душ. кабина, кухня-гостиная, пол - керамогранит, гардероб, 2 эт.: без отделки, 3 комн., с/у; навес для а/м (покрыт турец. прозрач. шифером) с автоматич. воротами, з/у 6 соток, 1 взр. собств., рассм. ипотеку, мат. капитал., 3,7 млн руб. Т. 8-922-3112-278

Дом по Сайгатской, 125 кв. м, 1-эт., жилой, панорамное остекление, кондиционер, в/наблюдение (7 камер), ворота на пульте (эл/раздвижные), домик охраны (недостр. гостевой дом из бревна), з/у 14 соток, живописное место (берег р. Кама), 4,95 млн руб. или обмен на недвижимость, а/м с вашей доплатой. Т. 8-922-2442-222

Дом по Сайгатской, 74 кв. м, жилой, благоустр., 4 комн., кухня, прихожая, с/у, гардеробная, котельная, холод. тамбур, веранда с камином, газ. отопл., вода центр., эл-во 380, септик, есть застройка для бани, з/у 7,1 соток, ИЖС, 1 собств., 4 995 тыс. руб., возм. обмен на 2-комн. кв. с вашей доплатой. Т. 8-922-3591-818

Дом по Советской, 60 кв. м, на участке 7,5 соток, на главной улице, угловой, с проездом (доступ к уч. с двух сторон), 100 м до конечной ост., дом не новый, но в хор. сост., окна поменяны, с/у в доме, баня, ухож. участок, 2,29 млн руб., рассм. ипотеку, мат. капитал, обмен на 3-комн. кв. в п. Марковском с доплатой. Т. 8-922-3112-278

Дом по Советской, 60 кв. м, угловой на глав. ул., с проездом, доступ к уч. с двух сторон, 100 м до конеч. ост., не новый, в хор. сост., окна помен., с/у в доме, баня, ухож. з/у 7,5 соток, 2,29 млн руб., рассм. ипотеку, мат. капитал, обмен на 3-комн. кв. в п. Марковском с доплатой. Т. 8-922-3112-278

Дом по Спортивной, 110 кв. м, хор. сост., не треб. ремонта, газ, вода, 3 комн., гостиная, с/у, з/у 9,8 соток, гараж на 2 а/м, крытый двор и баня (под одной крышей), 2 теплицы, 4,5 млн руб. Т. 8-922-3638-090

Дом по Уральской, 212 кв. м, 2-эт., стены - бревно.ю газоблоки, 6 комн., кухня-столовая, зим. сад, кладовые, с/у (душ. кабина, туалет), эл-во 380 В, вода центр., газ, ремонт, многоуров. нат. потолки, пл. окна, пол - линолеум, газ. отопл., Интернет, встр. кухня, бол. навес для а/м, гараж, баня, лет. беседка, бол. теплица, посадки, з/у 7,5 соток, ИЖС, улица застроена коттеджами, бетон. дорога до дома, 1 собств., в связи с переездом, 4,65 млн руб., возм. обмен на квартиру в Чайковском или в Ижевске + ваша доплата. Т. 8-922-3123-350

Дом по Шлюзовой, 10, 200 кв. м, с пристроем 250 кв. м, баня, газ, эл-во, канализация, всё отапливается, 5,5 млн руб. Т. 8-922-2442-222

Дом по Шлюзовой, 34/2, 70 кв. м, 3 раздел. комн., кухня, с/у, газ. отопл., центр. водоснабж., канализ., з/у, плод. деревья, малина, крыжовник, виктория, теплица, беседка, баня, гараж, кладовка, 1 собств., 4,5 млн руб. Т. 8-922-3093-838, агент по недвижимости Владимир

Дом по Шлюзовой, в черте города, 80 кв. м, з/у 13 соток, ИЖС, асфальт. подъезд, все коммуникации (газ, отопл., канализация), баня, беседка для отдыха, ухож. участок (посадки, теплица), с/у в доме, 3 раздел. комн., кладовка, овощ. яма, 3,5 млн руб., рассм. обмен на кв. Т. 8-922-3368-992

Дом по Энтузиастов, 2, 440 кв. м, жилой (с пропиской), газ, полн. благоустр., з/у 54 кв. м, част. использ. для коммерч. целей, возм. использ. как кемпинг/ гостиница, обустр. автомастерскую, бол. прилегающая тер-рия, хор. въезд с улицы, отдел. стоянка вне тер-рии, рассм. любые виды оплаты, 16 млн руб. Т. 8-922-3112-278

Дом, 24 кв. м, мобильное помещение, состоящее из двух частей (возм. транспортировать его по автодороге в габарите), полностью готовое, с отделкой, проводкой, документами, подходит для коммерч. использ. как офис или павильон, или как готовый дом для врем. проживания на даче, 240 тыс. руб. Т. 8-922-3112-278

Дом-дача в д. Злодарь, 200 кв. м, 2-эт., бревно, зем. участок 45 соток, недавно построен, крыша профнастил, печ. отопл., 5 комн., бол. мансарда, нов. баня, дом закрыт сайдингом, вода скважина, теплицы, грядки, полив. водоём, граничит с бол. прудом, огорожен забором, рядом с. Уральское, 5 км, авт. регулярно, отл. живопис. место, 1,5 млн руб. Т. 8-922-3123-350

Дома у воды, р-н Маяка, 180 кв. м и 240 кв. м, 2-эт., гараж, вода, канализация, Интернет, в/наблюдение, набережная, выход к воде, отл. место для отдыха, рыбалки, стоянки катера, в центре города, удивительной красоты место, свой пляж, 20 тыс. руб./кв. м. Т. 8-922-2442-222

З/у в д.Марково, ул. Центральная, 15 соток, ИЖС, кад. № 59:12:025000:974, нет построек, ровный, подъезд круг. год, 250 тыс. руб., торг. Т. 8-922-3467-247

Зем участок на Заре-2, по центр. асфальт. ул. Кирова, 59, кад. № 59:12:0010759:30, ИЖС, прописка, 1518 кв. м (15 соток), прямоугольный, жилой дом (под снос), эл-во 380 В, по улице газ, 1 собствен., докум. в порядке, осмотр по звонку, 1,69 млн руб. Т. 8-922-3123-350

Зем участок на м-ве Дачник (напротив Прикамского), 6,3 соток, ровный, кад. № 59:12:0810303:64, жилая улица, хор. подъезд круг. год, 300 тыс. руб. Т. 8-922-3448-844, Сергей

Зем. уч. в п. Волковский, ул. Чайковского, 24/1, 908 кв. м, ЛПХ, все коммуникации: газ, эл-во, центр. водоснаб., круглогод. подъезд (асфальт), 450 тыс. руб. Т. 8-922-3093-838

Зем. участки в Заринском Логу, Суколда, 1 линия, удач. место для бизнеса, коммерч. деят., для дачи или бани, удоб. подъезд круг. год, 5 соток, 300 тыс. руб.; 3,5 сотки, 250 тыс. руб., рассрочка или обмен на а/м, коммунал. комн. Т. 8-922-3448-844

Зем. участки в Чайковском р-не (с. Фоки, д. Русалёвка, д. Степаново, Букор), под мат. капитал, с разреш. на стр-во, оформление сделки, от 100 тыс. руб. до 200 тыс. руб. Т. 8-922-3448-844

Зем. участки в д. Дубовая: два уч. по 15 соток, по 150 тыс. руб.; один уч. 22 сотки, 220 тыс. руб., торг. Т. 8-922-6497-785

Зем. участки в коттедж. пос. «Солнечный Город», между Завьялово и Завокзальным (за баней №3), ИЖС, удоб. асфальт. подъезд, газ и эл-во в 2019 году, все з/у стоят на кад. учёте и имеют выписку из ЕГРН, 1 млн руб. Т. 8-922-3093-838, агент по недвижимости Владимир

Зем. участки в п. Мичуринский, ул. Орбитальная, 2 уч. по 7,5 соток, ровные, ИЖС, коттедж. посёлок, газ, эл-во, прописка, соседи уже живут, 1,05 млн руб./уч. Т. 8-922-3093-838

Зем. участки в п. Прикамском, 9 соток, ИЖС, все коммуникации, 800 тыс. руб. Т. 8-922-3448-844

Зем. участки в центре города, коттедж. посёлок «Солнечный город», между Завокзальным и Завьялово, за баней №3, ИЖС, ровные, от 6 соток, со всеми коммуникациями, в собствен., стр-во уже началось; от 1,02 млн руб. (170 тыс. руб./сотка). Т. 8-922-3123-350 (круглосуточно)

Зем. участки вдоль дороги на Биатлон, 1,2 га (120 соток), кад. № 59:12:0810101:138 и 139, в собствен., докум готовы, асфальт. подъезд круг. год, эл-во, газ, удач. подойдёт для бизнеса и для жил. комплекса, рассм. варианты: продажа по частям, обмен на недвижимость, а/м, спецтехнику и т.д., 1,75 млн руб. Т. 8-922-3448-844

Зем. участки на «Лесной Сказке», на берегу р. Кама, до города 7 минут на а/м, асфальт. подъезд, охран. тер-рия, эл-во, собств. пляж и благоустр. спуск к воде, соседи построились и живут круглогод., живопис. место, от 330 тыс. руб. Т. 8-922-3448-844

Зем. участки на Завьялово, 8 и 11 соток, ИЖС, 2 дома, собств., коммуникации и газ, выезд на а/дорогу, 400 и 500 тыс. руб., возм. обмен. Т. 8-922-3426-481

Зем. участки на Заре-2, ЖК «Усадьба цветочная», от 6 до 12 соток для жил. застр., ровные, удоб. подъезды с 3 сторон, сосед. улицы застр. коттеджами, все коммуникации, газ, вода, эл-во, докум. в порядке, собствен., рядом сосновый бор, тихое, спок. место, 95 тыс. руб./сотка. Построим дом по готовым проектам из расчёта 20 тыс. руб./кв. м; дом из газоблока под чист. отделку, 120 кв. м, 2,4 млн руб. Возм. обмен на вашу квартиру, рассм. все варианты. Т. 8-922-3123-350

Зем. участкив п. Волковском, 4 шт., от 10 до 15 соток, ИЖС, находятся на закрытой тер-рии, газ, вода, канализация, 100 руб./сот. Т. 8-922-2442-222

Зем. участок (Ольховка-Харнавы), 6,5 га, кад. № 59:12:0810101:19, ЛПХ, силосная яма из плит (можно использ. под пруд), 370 тыс. руб. Т. 8-922-3544-294

Зем. участок 7 соток, ИЖС, посадки, теплицы, газ, вода на уч. Т. 8-922-2469-163

Зем. участок СНТ №1 «Южное», 15 соток, кад. № 59:12:0810301:194, сад. уч. для дачи (садоводство), ровный, сухой, прямоугол., неб. домик (треб. ремонт), эл-во, 180 тыс. руб. Т. 8-922-3112-278

Зем. участок близ д. Гаревая, 12 соток, урочище у мастерских, в собств. Т. 8-922-3573-566

Зем. участок в Б. Букоре, 5 соток, под коммерцию (раньше там была столовая), фундамент, коммуникации, докум. готовы, 250 тыс. руб. Т. 8-922-3115-175, спец. по недвижимости Анастасия

Зем. участок в Большебукорском пос., 22 га, сост. из 3 уч., кад № 59:12:0740009:1480, 1481, 1482, 400 тыс. руб., возм. продажа по отдельности, обмен. Т. 8-922-3544-294

Зем. участок в Большебукорском с/п, урочище Лог Симофонтов, заезд в р-не с. Фоки, 19,5 га, СХ, приватиз., в собств., кад. № 59:12:0740005:861, 59:12:0740005:862, 380 тыс. руб. или обмен на а/м. Т. 8-922-3448-844

Зем. участок в Завокзальном, около Сосновой, 33, 10,5 соток, нач. работы по строит. многоэт. дома на участке, прилегающем к этой стройке, будет асфальт. подъезд и все коммуникации, возм. использ. как под строит-во дома, дачи, гаражей, автомойки, 300 тыс. руб. Т. 8-922-3112-278

Зем. участок в Ольховском сельском пос., урочище «У Харнав», 60 тыс. кв. м, кад. № 59:12:0810101:302, для сельскохоз. производства, 350 тыс. руб. Т. 8-922-3368-992

Зем. участок в СНТ №3, по дороге от Азина на Марково, 15 соток (СНТ, ДНП) вдоль дороги (нормал. подъезд), сделана планировка, кад. № 59:12:0010571:9, задний план уч. к лесу, рядом ещё 3 уч. на продажу, 120 тыс. руб. Т. 8-922-3112-278

Зем. участок в СНТ №37, по Гагарина, №227, 7 соток, кад. № 59:12:0010260:30, с небол. домиком, подходит под строит. дома, обременений нет, канализация, на улице газ, вода, эл-во, круглогод. бетон. подъезд, 100 м до р. Камы, не подтопляемый, не водоохранная зона, 500 тыс. руб., рассм. рассрочку и обмен. Т. 8-922-3112-278

Зем. участок в СНТ Автомобилист, 11,4 соток, садовый дом из камня с баней, сарай, центр. водоснабж., эл-во, счётчик, есть договор, от собств., СРОЧНО! Т. 8-902-6320-590

Зем. участок в СНТ Дачник, 12 соток, садоводство, кад. № 59:12:0810303:39, ровный, ухож., посадки, хор. подъезд, улица жилая (застр. соврем. коттеджами), адрес, прописка без проблем, нов. баня 6х6 + комн. отдыха 3 м (брус), бол. парная, вода - скважина, эл-во, рядом асфальт. дорога на Снежинку, п. Прикамский, в связи с переездом в др. город, 1 собств., 1 399 тыс. руб. Т. 8-922-3123-350, Олег

Зем. участок в СНТ Орбита, 6,5 соток, для дачи или дома, эл-во, шир. расчищ. подъезд, на сосед. уч. строятся и живут, есть посадки: яблони, терновник, смородина, вишня, построек нет, 230 тыс. руб. Т. 8-922-3112-278

Зем. участок в СНТ Простор, Ольховская сельская тер-рия, 13,2 соток, кад. № 59:12:0810403:29, СХ с разреш. использ. - садоводство, ровный, эл-во (по договору присоед. к эл/сетям), фундамент 3х5 м, рядом ведётся постр. жил. домов, газораспред. станция, не асфальт. дорога, 230 тыс. руб. Т. 8-922-3190-900

Зем. участок в СНТ Южное, 14 соток, граничит с лесополосой, кад. № 59:12:0810301:134, ровный, эл-во, рядом проходит биатлонная трасса, оч. красивое место для дачи, 180 тыс. руб. Т. 8-922-3112-278

Зем. участок в Фокинском с/п, недалеко от д. Каменый Ключ, 130 соток, СХ, хорош для создания пасеки, зоны отдыха, вокруг лес, рядом ручей, 120 тыс. руб. Т. 8-922-2442-222

Зем. участок в Фокинском с/п, у дороги Фоки - Каменный Ключ, 6 га, КФК, отлич. место для ведения бизнеса по выращиванию с/х культур, 300 тыс. руб. Т. 8-922-2442-222

Зем. участок в Фокинском с/п, у дороги Фоки - Каменый Ключ, 4,7 га, СХ, 150 тыс. руб. Т. 8-922-2442-222

Зем. участок в г. Ижевске, Завьяловский район, в СНТ Октябрь, по окружной дороге за д. Хохряки на выезде на Воткинское шоссе, 15 минут от ул. 9 Января, 5 соток, отмежёван, кад. № 18:08:022002:1090, асфальт. подъезд, свет, водопровод, автобус до массива, 1 собствен., 185 тыс. руб. Т. 8-922-3093-838

Зем. участок в г. Чайковском, СНТ №3, дорога от Азина на Марково, 60 соток, уч. вдоль дороги с нормальным подъездом, сделана планировка, подходит под автостоянку с кемпингом, 59:12:0010571:9; 10; 11; 12. Четыре св-ва по 15 соток, 490 тыс. руб. Т. 8-922-3112-278

Зем. участок в г. Чайковском, ул. Кирова, 54, 7,5 соток, ИЖС, подходит под ипотечное кредитование, газ, эл-во, бетон. подъезд, разреш. на стр-во (можно использ. мат. капитал), центр. улица мкрн, 200 м до конечной ост., 1,14 млн руб., рассм. варианты обмена. Т. 8-922-3112-278

Зем. участок в д. Б. Букор, по Садовой, 46/2, в 20 км от города, в эколог. чистом, красивом, живопис. месте, кад. № 59:12:0070000:598, окружён сосновым лесом, ровный, ИЖС, 10 соток, баня 6х9, эл-во, выгребная яма, 480 тыс. руб., рассм. вариант обмена на а/м. Т. 8-922-3093-838

Зем. участок в д. Б. Букор, ул. Восточная, 16, 12 соток, ЛПХ, возм. подвести газ, эл-во, удоб. подъезд круг. год, кад. № 59:12:0070000:628, 189 тыс. руб. Т. 8-922-3217-589, Иван

Зем. участок в д. Гаревая, 10 соток в комплексной застройке (35 домов), ЛПХ (можно построить дом и оформить право собственности), эл-во на уч., газ рядом, хор. подъезд, 150 тыс. руб. Т. 8-919-4868-566

Зем. участок в д. Гаревая, 20 соток, рядом с компл. застр., ЛПХ, ровный, эл-во, удоб. подъезд круг. год, в собств., 320 тыс. руб., торг. Т. 8-922-3523-660

Зем. участок в д. Гаревая, ул. Медный Лог, 135,5 соток, ЛПХ, кад. № 59:12:0740005:282, идеально спланирован, возм. размежевать на 7 отдел. уч. от 17 до 26 соток, газ, вода, эл-во, рядом застройка жил. домов, планируется постройка д/с, есть магазины, 2,85 млн руб. Т. 8-922-3591-818

Зем. участок в д. Гаревая, ул. Медный Лог, 15, 15,3 соток, ЛПХ, кад. № 59:12:0740005:295, фундамент 6х9 м, ленточного типа, цоколь из крас. кирп., выс. потолка ок. 3 м, газ, вода, эл-во, канализ., хор. выезд на дорогу, рядом застройка жил. домов, планируется постройка д/с, есть магазины, 1 собств., 620 тыс. руб., любая форма оплаты. Т. 8-922-3591-818

Зем. участок в д. Гаревая, ул. Медный Лог, 17,2 соток, ЛПХ, газ, вода, эл-во, рядом застройка жил. домов, планируется постройка д/с, есть магазины, 391 980 руб. Т. 8-922-3591-818

Зем. участок в д. Гаревая, ул. Медный Лог, 17,3 соток, ЛПХ, газ, вода, эл-во, рядом застройка жил. домов, планируется постройка д/с, есть магазины, 394 080 руб. Т. 8-922-3591-818

Зем. участок в д. Гаревая, ул. Медный Лог, 17,5 соток, ЛПХ, газ, вода, эл-во, рядом застройка жил. домов, планируется постройка д/с, есть магазины, 398 290 руб. Т. 8-922-3591-818

Зем. участок в д. Гаревая, ул. Медный Лог, 18 соток, ЛПХ, газ, вода, эл-во, рядом застройка жил. домов, 408 810 руб. Т. 8-922-3591-818

Зем. участок в д. Гаревая, ул. Медный Лог, 19 соток, ЛПХ, газ, вода, эл-во, рядом застройка жил. домов, планируется постройка д/с, есть магазины, 429 860 руб. Т. 8-922-3591-818

Зем. участок в д. Гаревая, ул. Медный Лог, 20 соток, ЛПХ, газ, вода, эл-во, рядом застройка жил. домов, планируется постройка д/с, есть магазины, 450 900 руб. Т. 8-922-3591-818

Зем. участок в д. Гаревая, ул. Медный Лог, 26 соток, ЛПХ, газ, вода, эл-во, подходит под строит-во придорож. комплекса, под строит-во жил. дома, рядом застройка жил. домов, 577 170 руб. Т. 8-922-3591-818

Зем. участок в д. Дубовая, 15 соток, ЛПХ, разработан, эл-во 380 В, докум. готовы, 300 тыс. руб. Т. 8-922-3412-614

Зем. участок в д. Дубовая, ул. Ветеранов, 6, 27 соток, ИЖС, кад. № 59:12:0220000:43, улица жилая, тыл уч. обращён к лесу, возм. раздел. на два, перед. план более 50 м, 390 тыс. руб. Т. 8-922-3112-278

Зем. участок в д. Дубовая, ул. Ветеранов, 6а, 10 соток, ИЖС, коттедж. пос. газифицирован, благоустроен, центр. водоотвед., водоснабж., эл-во, 220 тыс. руб., рассм. ипотеку, мат. капитал. Т. 8-922-3112-278

Зем. участок в д. Дубовая, ул. Газовиков, 33, 1430 кв. м (14,3 сотки), садоводство, возм. подключить газ, эл-во, подъезд круг. год, кад. № 59:12:0220000:615, 150 тыс. руб., торг. Т. 8-922-3217-589, Иван

Зем. участок в д. Дубовая, ул. Лесная, 3, 21 сотка (21х100 м), э/э 220/380 В, ул. газифицир., центр. водоснабж., хор. подъезд, ж/гараж 2х4 м, соседи рядом живут пост., 100 тыс. руб., торг. Т. 8-922-3017-941

Зем. участок в д. Дубовая, ул. Нефтяников, кад. № 59:12:0220000:646, 30 соток, ИЖС, идеально спланирован, возм. разделить на два уч., подходит под мат. капитал, 295 тыс. руб. Т. 8-922-3190-900

Зем. участок в д. Дубовой, по Лесной, 5, 17 соток, эл-во, вода централ., газ вдоль уч., улица газифицир., ЛПХ, невозделанный: треб. вырубка леса и выравнивание, недалеко от остановки, кад. № 59:12:0220000:642, 260 тыс. руб. Т. 8-922-3467-247

Зем. участок в д. Дубовой, по Нефтяников, 6, 25 соток, садоводство, удоб. подъезд, 300 тыс. руб. Т. 8-922-3448-844

Зем. участок в д. Дубовой, по Фермеров, 17 соток, ровный, садоводство, рыноч. стоимость 200 тыс. руб., продам за 100 тыс. руб., СРОЧНО! Т. 8-922-2442-222

Зем. участок в д. Дубовой, по Фермеров, 17 соток, садоводство, центр. водоснаб., газ, деревня активно строится (уже живут соседи), красивый живопис. вид, 150 тыс. руб. Т. 8-922-2442-222

Зем. участок в д. Засечный, 10 соток, ИЖС, разрешение на стр-во, можно использ. мат. капитал для стр-ва, кад. № 59:12:0110000:355, 100 тыс. руб. Т. 8-922-3112-278

Зем. участок в д. Костоваты, 20 соток. Т. 8-922-6481-677

Зем. участок в д. М. Букор, 6 га, СХ, кад. № 59:12:0740005:202, докум. готовы к продаже, 500 тыс. руб. Т. 8-922-2442-222

Зем. участок в д. М. Букор, ул. Первомайская, 22, 3 км от фед. трассы, 21,5 соток, ИЖС, кад. № 59:12:0080000:163, ровный, прямоугольный, газ, эл-во, есть продовольств. м-ны, д/с в сосед. селе, детей в шк. возит автобус, 590 тыс. руб. Т. 8-922-3112-278

Зем. участок в д. Марково, 10 соток, возм. расшир., кад. № 59:12:0250000:722, под стр-во жил. дома, удоб. подъезд круг. год, соседи живут на пост. основе, на уч. фундамент и небол. сруб под баню, 295 тыс. руб. Т. 8-922-3448-844

Зем. участок в д. Марково, 10 соток, под ИЖС с пропиской, на берегу пруда, есть дорога, эл-во, 300 тыс. руб. Т. 8-922-0724-307

Зем. участок в д. Марково, Центральная, 800 кв. м, ровный, садоводство, кад. № 59:12:0250000:788, рядом п. Марковский с собств. инфраструктурой: школа, д/с, спорт. комплекс, универмаги; 120 тыс. руб. Т. 8-922-3093-838, Владимир

Зем. участок в д. Марково, по Северной, 600 кв. м, кад. № 59:12:0250000:409, садоводство, 80 тыс. руб. Т. 8-922-3467-247

Зем. участок в д. Марково, по Северной-2, 9 соток, ЛПХ, 1 собствен., пустой, не огражден., ровный, удобное месторасполож., садили на нём только картошку, на участке оч. хор. малинник, 160 тыс. руб. Т. 8-922-3467-247

Зем. участок в д. Марково, ул. Трактовая, 7а, 8 соток, ИЖС, удач. место для бани, вдоль уч. ручей, нач. деревни, 100 м до остановки, рядом п. Марковский с полн. собствен. инфраструктурой, 170 тыс. руб. Т. 8-922-3112-278

Зем. участок в д. Моховой под мат. капитал, 10 соток, есть разрешение на стр-во, 70 тыс. руб. Т. 8-922-2440-402

Зем. участок в д. Ольховочка, ул. Красная, 1а, недалеко от д. Сосново, 14,3 сотки, ЛПХ, 200 тыс. руб. Т. 8-922-3123-350, Олег

Зем. участок в д. Ошья, Куединского района, 25 соток, ЛПХ, разреш. на строит-во, 100 тыс. руб. Т. 8-906-8884-774

Зем. участок в д. Русалёвка, 20 соток, рядом с асфальт. дорогой, садоводство, можно перевести под ИЖС, до города ездят рейс. и проход. автобусы, 350 тыс. руб. Т. 8-922-2442-222

Зем. участок в д. Русалёвка, ул. Трактовая, 14 соток, ЛПХ, 120 тыс. руб., торг. Т. 8-922-6497-785

Зем. участок в д. Степаново, по Митинской, 6, ЛПХ, 16 соток, эл-во, вода, баня, фундамент 8х10, центр. улица, 59:12:0130000:81, 160 тыс. руб. Т. 8-922-3123-350

Зем. участок в д. Степаново, по Центральной, 18,5 соток, ЛПХ, 30 тыс. руб., СРОЧНО! Т. 8-922-2442-222

Зем. участок в д. Степаново,12 соток, ЛПХ, уч. рядом с центр. дорогой, ровные, эл-во в 20 м, разрешение на стр-во, возм. с использ. мат. капитала. Т. 8-922-3123-350

Зем. участок в д. Харнавы, по Центральной, 30/1, ровный, кад. № 59:12:0270000:327, 3000 кв. м (30 соток), от города 9 км, подъезд круглогод., газ вдоль уч., эл-во, рядом живут соседи круг. год, 400 тыс. руб. Т. 8-922-3093-838

Зем. участок в д. Чумна, до города 20 км, под стр-во жил. дома, дорога асфальт., улица жилая, эл-во, соседи строятся, 25 соток, 250 тыс. руб. Зем. участки в д. Карша, на берегу пруда по 25 соток, все коммуникации, 700 тыс. руб. Рядом 6 га под КФХ, эл-во, 600 тыс. руб. Т. 8-922-3123-350

Зем. участок в деревне, рядом п. Марковский, 8 соток, в начале деревни, ИЖС, отл. участок для постр. дома, удач. место для бани, вдоль у участка ручей, вся инфраструктура, 100 м до ост., 290 тыс. руб. Т. 8-922-3112-278

Зем. участок в коттеджном п. Прибрежный (с. Елово), ул. Морская, 10, кад. № 59:19:1203001:215, 98 км до города (асфальт. дорога), 11,6 соток, ИЖС, оч. красивое место для отдыха или дома для пост. проживания с регистрацией, эл-во, возм. подключ. к сети газоснабж., докум. все готовы, разрешения на строит-во получены, 575 тыс. руб.; в продаже 29 уч., ровные, можно подобрать уч. по вашему вкусу (с видом на залив р. Кама, с собствен. пляжем), партнеры-застройщики могут построить дом по вашим желаниям и потребностям, цена участков в зависимости от площади, 50 тыс. руб./сотка, рассм. обмен на вашу недвижимость, а/м. Т. 8-922-3123-350

Зем. участок в мкрн Южный, на Заре за а/к №16, 1039 кв. м, ИЖС, 200 тыс. руб. Т. 8-922-3059-802

Зем. участок в п. Волковском, по Береговой, 42 соток, ИЖС, с начатым строит-вом, кад. № 18:04:000000:1484 и 18:04:162015:318, задняя часть участка граничит с перелеском, оч. красиво, 100 м до остановки с магазинами, 1 взр. собствен., 1,15 млн руб., рассм. мат. капитал, ипотеку. Т. 8-922-3112-278

Зем. участок в п. Новом, Заповедная, ИЖС, 9 соток, все коммуникации рядом, 570 тыс. руб., торг. Т. 8-922-6497-785

Зем. участок в п. Новом, по Еловой, уч

ПОДАТЬ ОБЪЯВЛЕНИЕ В «ЧИ» ЛЕГКО! > НА ЭЛЕКТРОННУЮ ПОЧТУ bochaint@chaint.ru | НА САЙТЕ chaint.ru В ГРУППЕ ВК vk.com/chaint В РЕДАКЦИИ ул. Мира, 1А | Объявления в текущий номер принимаются до 14:00 вторника Купон и правила подачи объявлений на стр.16

Зем. участок в с. Фоки, ул. Союзная, уч. № 87, кад. № 59:12:0390001:581, 1500 кв. м, ИЖС, ровный, ухож., эл-во подвед., 120 тыс. руб. Т. 8-922-3411-094

Зем. участок в центре города, 29 соток, возм. перевод под торг. центры, администр. здания, бол. парковоч. место, 8,2 млн руб. Т. 8-922-2442-222

Зем. участок вдоль дороги Перевозное - Нива, 10,2 га, лес в конце уч., газ по уч., докум. готовы. Т. 8-922-6873-571, 8-950-8195-075

Зем. участок вдоль трассы Ольховка-Харнавы (нов. коттедж. застр.), 9 км от города, 12 соток, докум. готовы, в собств., удоб. подъезды, эл-во есть, газ рядом, остановка рядом, 240 тыс. руб., обмен на а/м. Т. 8-919-7048-794

Зем. участок за стадионом «Энергия», в собств., садоводство, рядом произрастают сосны, эл-во, скважина, небол. домик на печ. отопл., баня, свой пруди к. Т. 8-922-3307-930

Зем. участок на Завьялово, 11 соток, ИЖС, газ, э/э. Т. 8-906-8879-223

Зем. участок на Завьялово, Благодатный пер., 13, 9 соток, ИЖС, подъезд с трёх сторон, раньше был прилег. тер-рией производств. гаража (не разработан), забор из бетон. плит с трёх сторон, газ, возм. подключения к центр. водоснабжению и водоотведению, рассм. ипотеку, мат. капитал, 990 тыс. руб. или обмен на а/м. Т. 8-922-3112-278

Зем. участок на Завьялово, в р-не телевышки, 934 кв. м (9 соток), садоводство, кад. № 59:12:0010546:33, отмежёван, столбы вкопаны, к уч. два подъезда, соседи построились, оч. красивый вид на город и на залив р. Камы, 290 тыс. руб. Т. 8-922-3123-350

Зем. участок на Завьялово, по Назарова, 63, 14 соток, кад. № 59:12:0010555:118, ИЖС, рядом построились, эл-во на участке, не под ЛЭП, хор. заезд с дороги на Марковский, 880 тыс. руб. Т. 8-922-3112-278

Зем. участок на Завьялово, ул. М. Н. Назарова, 68, (за трубой, где выдав. уч. для многодет.), 14 соток, ровный, ИЖС, кад. № 59:12:0010555:134, соседи строятся, удоб. подъезд, 1 млн руб. Т. 8-922-3123-350

Зем. участок на Завьялово-4, ул. Цветаевой, 13, 14 соток, ИЖС, ровный, недостр. дом 9,8х9,8 м, мансарда 9х4,5 м, септик, возм. подключить эл-во, газ, удоб. подъезд, соседи активно строятся, кад. № 59:12:0010556:61, 1,55 млн руб. Т. 8-922-3217-589, Иван

Зем. участок на Заре, 8 соток (факт. 12), подъезд круг. год, эл-во подкл., газ, вода рядом, кад. № 59:12:0010758:9, вся инфраструктура в шаг. доступ., 550 тыс. руб., торг. Т. 8-922-3217-589, Иван

Зем. участок на Заре, ул. Вишнёвая, 34В, 10,5 соток, садоводство, жил. времянка, баня, скважина, колодец, 2 теплицы, возм. провести газ, ухожен, посадки, проезд сквозной, не тупик. Т. 8-922-3090-154

Зем. участок на Заре, ул. Речная, 12 соток, ИЖС, кад. № 59:12:0010751:2480, или меняю на жильё по договору. Т. 8-922-3290-822

Зем. участок на Заре-2, 15 соток, ИЖС, есть возм. разделить уч. на два, недостр. дом (есть проект дома), гараж (ворота с автоматич. подъёмником), по улице газ, эл-во, подъезд круг. год, ул. жилая, 2 млн руб. или обмен на вашу недвижимость. Т. 8-922-2442-222

Зем. участок на Заре-2, Вишнёвая, 44, ИЖС, ухожен. уч. 13 соток, поделён на два по 6,5 соток, на каждом уч. стоят дома: один под снос, во втором живут, есть все докум, прописка, улица жилая, эл-во, газ по улице, вода - скважина, баня, гараж, 1,9 млн руб., торг или обмен на 2-комн. кв. на Основном или в Завокзальном, на 2-3 эт. Т. 8-922-3123-350

Зем. участок на Заре-2, Солнечная, 7/2, 15 соток, кад. № 59:12:0010757:19, незакончен. стр-во: 1-эт. дом из блоков 109 кв. м, есть проект дома, под крышу не заведён, гараж, все коммуникации, 2,15 млн руб. или обмен на кв. Т. 8-922-3448-844

Зем. участок на Заре-2, по Комсомольской, 1, 14 соток, ИЖС, газ по краю уч., подъезд с двух сторон, 1 линия, рядом с дорогой Чайковский-Фоки, 2,2 млн руб., торг. Т. 8-922-3123-350

Зем. участок на Заре-2, ул. Радужная, 26а, 12 соток, ИЖС, кад № 59:12:0010759:13, жилая улица, соседи живут на пост. основе, по улице эл-во, газ, рядом небол. пруд, треб. част. отсыпка участка, 499 тыс. руб. Т. 8-922-3123-350, Олег (в любое время)

Зем. участок на Лесопилке, ул. Боровая, кад. № 59:12:0010738:23, садоводство, 10 соток, недостроен. дом 120 кв. м, 2-эт. (1 эт. - зал и кухня, 2 эт. - 3 спал.), из блоков, облицовка - жёлт. кирп., отл. место для проживания и отдыха, прописка возм., до города 3 км, на а/м 5 минут езды, авт. регулярно, хор. круглогод. подъезд до уч., тупик, оч. тихое место, соседи строятся, ул. жилая, 2 млн руб. Т. 8-922-3115-175, спец. по недвижимости Анастасия

Зем. участок на Суколде, Звёздная, 21, ИЖС, 14 соток, рядом с коттеджным пос. Мичуринский, между р-нами Заринский, Завокзальный и Завьялово, за газовой заправкой, участки выделены для многодетных семей, все коммуникации за счёт государства по фед. программе, самое перспективное место в черте города, кад. № 59:12:0010612:39, 1,15 млн руб. Т. 8-922-3093-838

Зем. участок на Суколде, по ул. Звёздная, 39, 6 соток, огородничество, хор. место для постройки дома, дачи, возм. провести эл-во, подъезд круг. год, кад. № 59:12:0010612:174, 199 тыс. руб. Т. 8-922-3217-589, Иван

Зем. участок на Суколде, по ул. Звёздная, 5 соток, огородничество, возм. провести эл-во, подъезд круг. год, кад. № 59:12:0010612:20533, 150 тыс. руб. Т. 8-922-3217-589, Иван

Зем. участок на Уральской, 10 соток, стр-во дома в начал. стадии, приватиз., удоб. подъезд, вода, газ, эл-во рядом, 480 тыс. руб., торг, возм. рассрочка. Т. 8-922-3224-156

Зем. участок на Уральской, за ул. Гагарина, 9 соток, 59:12:0010241635, садоводство, в двух шагах р. Мутнушка, газ в 20 м, в собствен., докум. готовы, 700 тыс. руб. Т. 8-922-3467-247

Зем. участок на Уральской, пер. Свободы, 8,4 соток, садоводство, 500 тыс. руб., торг. Т. 8-922-6497-785

Зем. участок на берегу р. Кама, 20 соток, 1 линия, от г. Перми 10 минут езды. Т. 8-922-3123-350

Зем. участок на м-ве №14, за СМУ-4, 6 соток, есть небол. домик, банька, свой колодец, круглогод. эл-во, неплохой подъезд, но не первая линия, яблони, ягоды, по садоводческой книжке, 150 тыс. руб., торг. Т. 8-922-3112-278

Зем. участок на м-ве №37, конечка Уральской, пер. Октября (прописка без проблем), № 237, 10 соток, рядом с берегом реки Кама, уют., спок. красивое место, беседка, баня, дом (из бруса, обшит), 1,1 млн руб., торг. Т. 8-922-3411-094, Данил

Зем. участок на м-ве №4, №93, в Завокзальном, 7 соток, кад. № 59:12:0010411:390, приватиз., соседи живут круглогод. и активно строятся, перспектив. место, 175 тыс. руб., возм. рассрочка, обмен с моей и с вашей доплатой на а/м и недвижимость. Т. 8-922-3448-844, Сергей

Зем. участок на м-ве №50 Ветеран, 9 соток, ровный, практич. прямоугольный, не обрабатываем, есть яблони, кад. № 59:12:0010595:264, соседи живут круг. год, эл-во, 2 садовых домика, подойдёт для строит-ва дома-дачи, бани, 150 тыс. руб. Т. 8-922-3112-278

Зем. участок на м-ве №7, при въезде в массив (с основ. дороги по ул. Объездная), 8 соток, ровный, домик, баня, фрукт. деревья, ЛЭП, в собств., кад. № 59:12:0010510:71, 800 тыс. руб. Т. 8-922-3112-278

Зем. участок на м-ве Ветеран-50, слева по дороге на Прикамский, 7 соток, ровный, обработ., есть посадки, домик для инструмента, боль. бочка для воды или обмен на а/м с доплатой, рассрочка до полугода, торг за нал., 150 тыс. руб. Т. 8-922-3448-844

Зем. участок на м-ве Дачник, 6,5 соток, 59:12:0810303:176, ровный, вокруг все соседи постр. дома, разработан, эл-во, вода садоводческая, газ в планах, круглогод. хор. подъезд со стороны отворота на биатлон, 320 тыс. руб. Т. 8-922-3112-278

Зем. участок на м-ве Дачник, №136, ровный, 12 соток, кад. № 59:12:0810303:48, подъезд круг. год, рядом проживают соседи, 800 тыс. руб., торг, ипотека, мат. капитал. Т. 8-922-3093-838, агент по недвижимости Владимир

Зем. участок на м-ве Дачник, напротив «Снежинки», №317, 10 соток, ИЖС, кад. № 59:12:0810303:60, 550 тыс. руб., торг. Т. 8-922-3096-009

Зем. участок на м-ве Орбита, 10 соток, ровный, кад. № 59:12:0810302:276, в собствен., подъезд круг. год, 190 тыс. руб. Т. 8-922-3448-844

Зем. участок на м-ве Орбита, 6 соток, ровный, с посадками, теплица, небол. 2-эт. домик, баня, эл-во, соседи живут круглогод., подъезд круг. год, 330 тыс. руб. Т. 8-922-3368-992

Зем. участок на м-ве Южный, 7 соток, приватиз., домик, баня, посадки, в перспективе застройка жил. посёлка. Т. 3-51-19

Зем. участок по Взлетной, 42, 6 соток, садоводство (возм. перевода в ИЖС), прямоугольный, кад. № 59:12:0010610:169, на уч. несколько сосен, ул. жилая, перспектива подключ. воды, газа и центр. канализации, располож. оч. удоб., 700 м от остановки «Мичуринка», рядом коттедж. пос. Мичуринский, не рассм. ипотеку, мат. капитал, 650 тыс. руб. Т. 8-922-3112-278

Зем. участок по Гагарина, 149а, кад. № 59:12:0010263:93, ИЖС, 5,5 соток, нов. баня 6х4, подъезд круг. год, эл-во, газ, в собствен., 580 тыс. руб. Т. 8-922-3448-844, Сергей

Зем. участок по Гагарина, 172, ИЖС, 6 соток, эл-во, централ. вода, вдоль уч. газ, септик, дом (под снос), докум. на все коммуникации имеются, 59:12:0010267:22, 1 собствен., 650 тыс. руб. Т. 8-922-3093-838

Зем. участок по Гагарина, на тер-рии таунхаусов, 13,5 соток, кад. № 59:12:0010226:184 и 186, ИЖС, гараж, 2,2 млн руб. Т. 8-922-3448-844

Зем. участок по Гагарина, на тер-рии таунхаусов, ИЖС, 13,5 соток, жилая пл. примерно 10-11 соток, построен гараж, кад. № 59:12:0010226:184 и 186, 2,2 млн руб. Т. 8-922-3448-844

Зем. участок по Декабристов (за гаражами Точмаша), 15 соток, садоводство, эл-во, соседи строятся, газ рядом, 700 тыс. руб., торг. Т. 8-906-8884-774

Зем. участок по Декабристов, 24а, кад. № 59:12:0010751:41, 14 соток, расположен в зоне Ж-1 (зона многокв. жил. домов в 5-9 этажей и выше), центр. улица р-на, возм. использ. под коммерч. деятельность, все коммуникации рядом, отл. пешеход. и автомобил. трафик, 4,9 млн. руб. Т. 8-922-3123-350

Зем. участок по Есенина, 66, 9,5 соток, ИЖС, ровный, строений нет. Т. 8-906-8884-774

Зем. участок по Завьялова, 107, в коттедж. р-не, 11 соток (25х45), ИЖС, кад. № 59:12:0010548:6, все коммуникации: газ, вода, водоотвод, эл-во, ул. жилая, до остановки 800 м, ипотеку и мат. капитал на стр-во приветствуем, 1,09 млн руб. Т. 8-922-3112-278

Зем. участок по Подгорной, 1Б (конечная Уральской), 11,3 соток, ровный, прописка, докум. на дом и землю готовы, 1 собств., кад. № 59:12:0010264:87, 59:12:0010264:72, отл. располож., живопис. вид на р. Каму, на уч. дом (коробка), 60 кв. м, яма под септик, эл-во, 800 тыс. руб. Т. 8-922-3093-838

Зем. участок по Промышленной, 3/1, 10 соток, садоводство (с/м №4), передний план участка (31 кв. м) возм. перев. в ИЖС, уч. с видом на Завокзальный, бетон. подъезд, 750 тыс. руб., поможем с ипотекой, можно использ. мат. капитал на стр-во дома. Т. 8-922-3112-278

Зем. участок по Речной, 9 соток, ИЖС, кад. № 59:12:0010758:402, соседи живут на пост. основе, 600 тыс. руб. Т. 8-922-3093-838

Зем. участок по Цветаевой, 15, отличный, ровный, кад. № 59:12:0010555:112, 1500 кв. м (15 соток), ИЖС, центр. улица, подъезд круглогод., газ вдоль з/у, эл-во, рядом живут соседи круг. год, недалеко от остановки, 1,2 млн руб. Т. 8-922-3368-992

Коттедж в 20 км от г. Чайковского, в элит. коттеджном п. Карша, по Береговой, 32, 2-эт., 350 кв. м, земля 24 сотки, ЛПХ, живописное место, на берегу пруда, полноценный цоколь, 6 комн., 2 с/у, эл-во 380В, скважина под воду, канализация, охраняемая тер-рия со шлагбаумом и КПП, хор. соседи, до города 15 мин езды по асфальт. дороге, есть вся инфраструктура, связь МТС с 4G Интернет, 9,5 млн руб., торг. Т. 8-922-3123-350

Коттедж в коттедж. пос. Мичуринский, ул. Ракетная, 15, 93,6 кв. м, 1-эт., новый, из бруса и обложен кирпичом, газ, свет, вода, современ. септик, скважина 42 м, есть возм. сделать второй эт., з/у 10 соток, ИЖС, улица не проездная, минимал. платежи по ЖКХ, 5 млн руб. Т. 8-922-3093-838, агент по недвижимости Владимир

Коттедж в п. Новый, 235 кв. м, 2-эт., 7 комн., вода и канализ. центр., газ. отопл., в доме гараж, з/у 12 соток, сад, баня, 5 млн руб., рассм. обмен на квартиру в Чайковском, р-н любой. Т. 8-906-8884-774

Коттедж в п. Новый, Лазурный пер., 170 кв. м, тёплый, уют., простор., стены - керамзитобетон. блок с утепл., 3 спальни, кухня, гостиная, прихожая, с/у, центр. водопровод и канализация, газ, Интернет, возм. исп. стационар. телефона, ухож. з/у, посадки, баня из зим. леса 3х5, кирп. печь, в шаг. доступ.: лесопарковая зона, школа, д/с, м-ны, до автовокзала г. Чайковский 20 минут на авт., 6,5 тыс. руб., торг. Т. 8-922-3093-838, агент по недвижимости Владимир

Коттедж в п. Новый, до города 5 км, 250 кв. м, з/у 15 соток, все коммуникации: центр. канализация, газ, центр. водопровод, хор. соврем. ремонт, уч. ухожен., тёплый гараж, капитал. забор, 7,5 млн руб. Т. 8-922-2442-222

Коттедж в п. Прикамский, на 2 семьи, 82 кв. м, хор. сост., газ. отопл., пл. окна, подвал, дом отделан сайдингом, з/у 9 соток, баня, хоз. постр. или меняю на 1-комн. кв. на Основном, 2-3 эт., с доплатой. Т.8-906-8884-774

Коттедж в п. Прикамский, ул. Луговая, 10, центр. вода, канализ., газ. отопл., гараж на 4 а/м, баня, ухож. з/у 13,7 соток, недорого. Т. 8-922-3573-566

Коттедж в п. Прикамском, 380 кв. м, 3-эт. кирп., все коммуникации, бассейн, гараж на 2 а/м, 2 бани, беседка, хоз. постр., ухож. з/у 15 соток, 16 млн руб., торг. Т. 8-922-3095-445

Коттедж в п. Прикамском, Пионерская, 26, шикарный 2-эт. кирп., газ. отопл., центр. водоснаб., канализация, сауна, тренажёр. зал, 2 с/у, ухож. з/у, 7,8 млн руб., торг. Т. 8-922-3093-838

Коттедж в п. Прикамском, по Пионерской, 26, 2-эт. кирп. дом, шикарный, газ. отопл., центр. водоснабж., канализация, сауна, тренажерный зал, 2 с/у, з/у ухожен, 9,9 млн руб. Т. 8-922-3093-838

Коттедж в с. Б. Букор, ул. Луговая, бол. капитал., 2012 г/п, 232 кв. м, 2-эт. (газоблок, мансард. брус) + полноцен. цокол. этаж, 5 комн., влож. не треб. - полн. внутр. и наруж. отделка, отопл. - газ. котёл, твердотоплив. и эл/котёл, вода - скважина, канализ. - септик 6 куб. м, с/у, душ. кабина, эл-во 380 В, мебель, ухож. з/у 17,5 соток (ИЖС), посадки, бол. ангар (хоз. блок) 12х5, лет. беседка для отдыха, баня 6х3,5, гараж со входом в дом, навес для а/м, котельная; живопис. место, ул. жилая, застр. соврем. коттеджами, своеврем. чистится, до города 10 км асфальт. дороги (15 минут на а/м), продажа в связи с переездом, 3,5 млн руб., торг или обмен на кв. в Чайковском + ваша доплата. Т. 8-922-3123-350, Олег

Коттедж в п. Прикамский, ул. Нагорная, 27, 503,4 кв. м, 2-эт. кирп., цокол. этаж и мансарда, газ. отопл., центр. водоснаб., канализ., хор. соврем. ремонт, встр. кух. гарнитур, 3 с/у, сауна, бассейн, ухож. з/у 15,6 соток, 2 теплицы по 29,3 кв. м, тёплый гараж на два а/м 94,2 кв. м, навес 68,7 кв. м, ограждение - кирп. столбы, хор. соседи, 14,2 млн руб. Т. 8-922-3190-900

Коттедж на Завьялово, ул. Лермонтова, 248 кв. м, 2-эт., из панелей, газ. отопл., 2 с/у, баня, гараж, з/у 10 соток, 3 теплицы, посадки, 5 млн руб., торг или обмен на 2-3 УП или 3 хр. с вашей доплатой, желат. 1 или 2 эт. Т. 8-922-6497-785

Коттедж на Заре-2, «Полянка», 2-эт., подвал, крыша - профнастил, ст/пакеты, коммуникации, 5 999 тыс. руб. Т. 8-922-6454-456

Коттедж на Заре-2, 296 кв. м, 2-эт., кирп., встр. гараж на 2 а/м, подвал, лоджии, камин, баня 4х4, з/у 15,3 соток, посадки плодоносят, хор. подъезд, красивое место. Т. 8-922-3112-786

Коттедж на Заре-2, ул. Солнечная, 44, дом 2006 г/п, из бруса и обложен кирп., 134 кв. м, газ. отопл., центр. водопровод, канализ. - септик, гараж, баня, теплицы, з/у 17 соток, 5,5 млн руб., рассм. ипотеку, мат. капитал. Т. 8-922-3093-838, агент по недвижимости Владимир

Танхаус в п. Новый, 240 кв. м, 5-уровневый, земля 2 сотки, 7,5 млн руб., торг, рассм. варианты обмена на квартиру с вашей доплатой. Т. 8-922-2439-469

Таунхаус в п. Новый, ул. Центральная, 12, 205 кв. м, водопровод, газоснабж., канализ. центр., отопл. автоном. (газ. котёл), ухож. благоустр. участок с мангальной зоной, котельная, баня на дровах, гараж 18 кв. м (автомат. ворота), 7,5 млн руб., торг или обмен на вашу недвиж. Т. 8-922-3368-992

Таунхаус на Уральской, 260 кв. м, с мансардой, 5 уровней, подвал, 5 соток, на участке ландшафтный дизайн, 12 млн руб., торг. Т. 8-906-8884-774

Таунхаусы в городе Сочи, на Соболевке, по Пятигорской, Немецкий Квартет, 3 таунхауса, все центр. коммуникации, барбекю, парковка, закрытая тер-рия, все удобства, по 170 кв. м, сданы, проводим раздел, этап отделки фасадов, 55 тыс. руб./кв. м. Т. 8-922-3093-838

Часть дома в д. Гаревая, ул. Полевая, 3-комн. кв. в 2-кв. б/д, 88 кв. м, ванная, туалет, водопровод, канализация автоном., пл. окна, печ. отопл., газ в проекте, з/у 16 соток, баня, гараж, крытый навес, лет. кухня, теплицы, посадки, или меняю на 1-комн. кв. на Заре, с доплатой. Т. 3-28-51, 8-922-3224-352, 8-922-6497-010

Часть дома в д. Дедушкино, жилой, нов. веранда, баня, мастерская, огород 13 соток, в связи с переездом, торг. Т. 8-951-9368-515

Часть дома в с. Дуброво, Еловский р-н, 2-комн. кв. в 2-кв. кирп. доме, 55 кв. м, вода, канализ., туалет, печ. отопл., газ, плита, з/у 13 соток, посадки, конюшня, баня, лет. домик, 930 тыс. руб. Т. 3-28-51, 8-922-3224-352, 8-922-6497-010

Часть коттеджа, 2-эт., 2 комн., туалет, кухня, коридор, лестница, не в жилом сост., все коммуникации, всё отдельно: вход, подъезд, з/у 4 сотки, 3,3 млн руб. Т. 8-922-3263-284

3.2 КУПЛЮ

Дом в городе или за городом, в любом сост., недорого, СРОЧНО! Т. 8-922-2442-222

Дом в городе либо в деревне, недорого, можно зем. участок с разреш. на строит-во. Т. 8-922-3123-350

Дом в с. Ольховка, на Уральской, в п. Прикамском, жилой, до 3,5 млн руб. Т. 8-922-3448-844

Зем. участок в черте города, под стр-во. Т. 8-922-3368-992

Зем. участок с просроченной арендой. Т. 8-922-3112-278

Зем. участок с разреш. на строит-во. Т. 8-922-3123-350

Помогу приобрести садовый участок с домом по мат. капиталу. Т. 8-922-3093-838

С/о в черте города, с хор. подъездом, желат. с эл-вом. Т. 8-922-2442-222

С/о на м-ве Прогресс. Т. 8-922-3368-992

3.3 МЕНЯЮ

Дом в г. Камбарка, 34 кв. м, деревян., на фундаменте, 2 комн., кухня, с/у, пл. окна, пол - линолеум, баня, з/у 4,8 сотки, теплица, 1 собствен., докум. готовы - на кв. в п. Новый с нашей доплатой или продам, 800 тыс. руб. Т. 8-922-2439-469

Дом в д. Маракуши, 35 км от города, 72 кв. м, 3 комнаты, теплый туалет в доме, центр. водоснаб., водяное отопление, котел, нов. баня из бруса 3х6, хоз. постр., гараж, эл-во, зем. участок 9 сот., в хор. сост. + допл. - на 1-комн. кв. или м/с. Т. 8-922-3383-583, 8-922-6402-252

Дом в д. Марково, 10 соток земли, есть домовая книга, прописка, будут проводить газ в след. году и КГТ 12.7 кв. м, по Кабалевского, 4 эт., солн. сторона, пл. окно, хорошая новая входная дверь, чистая, теплая, сделан ремонт, пл. трубы, санузел в кафеле, душ - на 2-комн. кв. в б/д, кроме 1 этажа. Т. 8-922-3053-012, 8-922-6456-172

Дом в д. Русалёвка, Набережная, 45 кв. м, печ. отопл., газ в перспективе, баня, участок 10 соток, ровный, земля оч. плодород., хор. подъезд, недалеко минимаркет - на 2-комн. кв. с нашей доплатой или а/м Опель Корса 2013 г/в, или продам, 1,1 млн руб. Т. 8-922-3112-278

Дом в д. Русалёвка, Набережная, 45 кв. м, печ. отопл., газ в перспективе, баня, участок 10 соток, ровный, земля оч. плодород., хор. подъезд, недалеко минимаркет, 1,1 млн руб. или обмен на 2-комн. кв. с нашей доплатой или а/м Опель Корса 2013 г/в. Т. 8-922-3112-278

Дом в д. Русалёвка, ул. Набережная, 140 кв. м, 2-эт., из бруса, новый, благоустр., с/у в доме, вода - скважина, септик, пл. окна, водонагреватель, два балкона, баня под одной крышей с домом, з/у 8 соток, рядом м-н, остановка - на 1-2 УП или 2 хр. в городе, Основной или Завокзальный р-н с доплатой или продам, 2,8 млн руб. Т. 8-922-6497-785

Дом в р-не биатлона, 88 кв. м, 2-эт., новый, каркасно-щитовой, благоустр., участок 7 соток, вода скважина, канализация септик, отопл. котёл, крыша профнастил, удоб. подъездные пути - на 1-2-комн. кв. с доплатой или продам. Т. 8-922-6497-785

Дом в с. Б. Букор, 64 кв. м, ул. Юбилейная, газ. отопл., з/у 24 сотки, баня, гараж, сад - на жильё в городе или продадим. Т. 8-922-3658-053

Дом в с. Гамицы, Осинский р-н, 7 км от центра, 100 кв. м, 28 сот. земли, 3 жилые комн., кухня, душ. кабинка, газ, центр. водоснабж., канализация - септик, ремонт: нат. потолки, линолеум, пл. окна, нов. баня 2016 г/п, ухожен. земля, 2 бол. теплицы, 1 собствен., вся инфраструктура: д/с, школа, магазины, ФАП, почта, ДК - на 2-комн. кв. в г. Чайковском или продам, 2,25 млн руб., торг, рассм. любые ипотечные программы, мат. капитал. Т. 8-922-3093-838, 8-922-3309-090

Дом жилой в д. Злодарь, 2-эт, бревенч., новый, 200 кв. м, 1 эт. жилой, 3 комн. и кухня, с/у в доме, вода гор. и хол., печ. отопл., крыша и забор из профнастила, своя скважина, з/у 45 соток, отмежёван, 3 теплицы, огород ухожен и удобрен, новая баня 6х4 (мойка, парилка отдельно) - на жильё в городе, 1-комн. кв. или большую м/с с доплатой, или продам, 1,5 млн. руб. Т. 8-922-6497-785

Дом на Заре-2, ул. Осинская, новый, 2-эт., кирпич + блок, предчист. отделка, все коммуникации, газ - на кв. или а/м с доплатой, внутрен. рассрочка, 4,2 млн руб. Т. 8-922-3448-844

Дом на Лесопилке, ул. Боровая, 46,6 кв. м, из бруса, обшит сайдингом, благоустр., с/у в доме, ремонт, з/у 8 соток, баня, теплицы - на 1 УП или 2 хр. на Основном или в Завокзальном. Т. 8-922-6497-785

Зем. участок в 9 км от города, 12 соток, докум. готовы, в собств. - на а/м или пиломатериал. Т. 8-919-7048-794

Зем. участок в Большебукорском пос., 22 га, сост. из 3 уч., кад № 59:12:0740009:1480, 1481, 1482 - на а/м. Т. 8-922-3544-294

Зем. участок в с. Кемуль, начало ул. Заречная, 20 км от города, 11 соток, готово разреш. на строит-во, в собств. - на пиломатериал. Т. 8-922-3202-837

Зем. участок вдоль трассы Ольховка-Харнавы (нов. коттедж. застр.), 9 км от города, 14 соток - на а/м, возм. наша доплата. Т. 8-919-7048-794

Коттедж в д. Гаревая, коттедж. пос. Долгопрудный, комфорт., эколог. чистое место, 10 минут езды до города - на город. кв., расходы по обмену за наш счёт, выгодная ипотека от Сбербанка. Т. 8-922-3093-838, агент по недвижимости Владимир

Коттедж в п. Прикамский, на 2 семьи, 82 кв. м, хор. сост., газ. отопл., пл. окна, подвал, дом отделан сайдингом, з/у 9 соток, баня, хоз. постр. - на 1-комн. кв. на Основном с доплатой или продам. Т.8-906-8884-774

Коттедж на Завьялово, ул. Лермонтова, 248 кв. м, 2-эт., из панелей, газ. отопл., 2 с/у, баня, гараж, з/у 10 соток, 3 теплицы, посадки - на 2-3 УП или 3 хр. с вашей доплатой, желат. 1 или 2 эт. Т. 8-922-6497-785

3.4 СДАМ

Дом в с. Б. Букор, 65 кв. м, газ. отопл., баня, рядом остановка. Т. 8-922-3658-053

Зем. участок в Большебукорском пос., 22 га, сост. из 3 уч., кад № 59:12:0740009:1480, 1481, 1482, 400 тыс. руб., сдам под сенокос или продам. Т. 8-922-3544-294

Коттедж на Завьялово, ул. Есенина, 6, 128 кв. м, 4 спальни, стоянка для а/м во дворе. Т. 8-922-2463-655

С/ОГОРОДЫ

4.1 ПРОДАМ

Зем. участок на с/м №4 в Завокзальном, 6 соток, в собственности, есть помещение для хранения инвентаря, 195 тыс. руб. Т. 8-922-3601-717

Дача возле а/к №2, ок. 10 соток, кирп. домик, баня, мансарда, терраса, есть всё, в собств., эл-во, не под ЛЭП, торг. Т. 8-922-3199-553

Дача по Якорной, 23, 35 кв. м, тёплая, баня, отдел. камен. гараж, туалет на улице, вода - колодец, 7,5 соток, на берегу залива, за коттедж. пос. Рассвет, кад. № 59:12:0010704:2, хор. расчищаемая дорога круг. год, соседи живут на пост. основе, 1 взр. собствен., не рассм. ипотеку, мат. капитал, 600 тыс. руб., рассрочка или обмен на а/м. Т. 8-922-3112-278

Два зем. участка на м-ве №55 Орбита, №334 и 335, 11 соток, в собств., ровные, без постр., кад. № 59-12-0810302:0028, 26, 450 тыс. руб. Т. 8-922-3456-637

Зем. участки на Мичуринке, по 6 соток, подъезд круг. год, газ по улице, эл-во, 280 тыс. руб. Т. 8-922-3148-768

Зем. участок в Русановке, 14 соток, ИЖС, 80 тыс. руб. Т. 8-922-3354-878

Зем. участок в СТ №1, в черте города за стадионом Гидростроитель, 13 соток, садоводство, кад. № 59:12:0010566:13, рядом строятся, есть жил. дома, подходит для прописки, подъезд круглогод. с ул. Советская, эл-во, садовый 2-эт. дом, баня, возм. размежевать на 2 полноцен. уч., рядом всё для полноценной жизни: школа, м-ны, пл. Чайковского, ДК Гидростроитель, 680 тыс. руб., торг. Т. 8-922-3115-175

Зем. участок в СТ Ветеран, 8 соток, садоводство, ровный, хор. место для строит-ва дома, дачи, возм. подключ. э/э, подъезд круг. год, кад. № 59:12:0010595:271, 370 тыс. руб. Т. 8-922-3217-589, Иван

Зем. участок в д. Б. Букор, Восточная, 11, 12 соток, эл-во по границе, 200 тыс. руб. Т. 8-919-4673-376

Зем. участок в д. М. Букор, Заречная 2-ая, уч. 21, 10,5 соток, садоводство, эл-во по границе, 200 тыс. руб. Т. 8-919-4673-376

Зем. участок в д. Марково, 8 соток, домик и баня, торг. Т. 8-922-3110-888

Зем. участок в д. Марково, ул. Танкистов, 18, 16,3 соток, садоводство, эл-во и дорога рядом, 200 тыс. руб. Т. 8-919-4673-376

Зем. участок в д. Харнавы, ул. Центральная, 32/2, 12 соток, кад. № 59:12:0270000:40, 410 тыс. руб., торг. Т. 8-922-3336-455, Максим

Зем. участок в д. Чумна (Ильинцы), ул. Уральская, 15 соток, ЛПХ, 150 тыс. руб. Т. 8-922-3525-488

Зем. участок в с. Б. Букор, по ул. Советская, 15 соток, ИЖС, есть возм. подключения: газ, вода, эл-во, 250 тыс. руб., торг, рассм. ипотеку, мат. капитал. Т. 8-922-3112-278

Зем. участок в с. Ольховка, 7 соток, вода, эл-во, котлован под фундамент, торг, СРОЧНО! Т. 8-919-4685-499

Зем. участок в с. Степаново, ул. Центральная, 23А, 1870 кв. м, кад. № 59:12:0130000:232, ровный, ЛПХ, 60 тыс. руб. Т. 8-922-3093-838

Зем. участок в с. Фоки, 2 теплицы, земля удобренная, сад, рядом асфальт. Т. 8-922-3048-614, 8-922-3000-372

Зем. участок за с. Завод Михайловский, стар. хоз. постр., деревья, колодец, баня, э/э, 25 тыс. руб. Т. 8-922-3272-244

Зем. участок на берегу р. Кама, до г. Перми 10 минут езды, 2 км от д. Берег Камы, кад. № 59:32:3410001:1096, садоводство, 20 соток, прямоугольный, оч. хор. место для строит-ва жилого дома либо дачи, с видом на реку, 1,8 млн руб. Т. 8-922-3123-350

Зем. участок на м-ве №15, 9 соток, в собств., кирп. домик, э/э. Т. 8-922-3092-021

Зем. участок на м-ве № 2, рядом с Завьялово, 5,63 сотки, рядом строится нов. посёлок, подъезд круглый год с 2 сторон, эл-во, нов. баня, домик для отдыха и инвентаря, много посадок, теплица, идеал. место для отдыха и жилья, 300 тыс. руб., торг. Т. 8-922-3217-589, Иван

Зем. участок на м-ве №15 (Уральская), 10 соток, коробка из кирп. 5х5, посадки, стар. теплица, эл-во, центр. водоснабж. (с мая по октябрь), подъезд круг. год, соседи живут пост., отл. место для дачи, 150 тыс. руб. Т. 8-922-3217-589, Иван

Зем. участок на м-ве №20, ул. Азина, 5,8 соток, размежёван, дом из газобетона (35 кв. м), возм. провести газ по льготе и эл-во, теплица, сарай, водоснабж., в 150 м река, кад. № 59:12:0010232:147, 530 тыс. руб. Т. 8-951-9209-568, Илья

Зем. участок на м-ве №30 Светлушка (Завьялово), ул. Бажова, 41, 5,7 соток, э/э (счётчики), домик из бруса с печкой, баней и мансардой, земля размежёвана, теплица, водоснабж., рядом с уч. проходит газ, кад. № 59:12:0010530:9, 450 тыс. руб. Т. 8-951-9209-568, Илья

Зем. участок на м-ве №34, 7 соток, размежёван, рядом с уч. проходит газ. труба, возм. электрифицировать, домик, фундамент - блоки ФБС, кад. № 59:12:0010545:47, 380 тыс. руб. Т. 8-951-9209-568, Илья

Зем. участок на м-ве №36, 3 сотки, ровный, ухож., садовый домик, бочка под воду, подача воды, 130 тыс. руб. Т. 8-951-9209-568, Илья

Зем. участок на м-ве №37, в конце ул. Гагарина, 5 соток, приватиз., бетон. дорога до уч., подъезд круг. год, эл-во и водопровод около уч., рядом спуск к Каме, недорого. Т. 8-922-3552-508

Зем. участок на м-ве №43 Майский, № 263, 6,4 соток, кад. № 59:12:0810201:282, садоводство, 300 тыс. руб. Т. 8-922-3336-455, Максим

Зем. участок на м-ве №5, №118, 6 соток, дом 18 кв. м (внутри обшит вагонкой), колодец, баня, 2 теплицы, кусты. Т. 8-912-4997-339, 8-912-4927-614, 6-30-26

Зем. участок на м-ве №9, 11 соток, ровный, кад. № 59:12:0010501:46, отдел. подъезд с асфальт. центр. дороги, докум. в порядке, 400 тыс. руб. Т. 8-922-3093-838, агент по недвижимости Владимир

Зем. участок на м-ве №9, 8 соток, ухож., кад. № 59:12:0010501:45, докум. в порядке, 400

ПОДАТЬ ОБЪЯВЛЕНИЕ В «ЧИ» ЛЕГКО! >222-68 КРУГЛОСУТОЧНО (SMS/ЗВОНОК) 8-922-3122-226

Объявления в текущий номер **принимаются до 14:00 вторника**
Купон и правила подачи объявлений **на стр.16**

С/о на м-ве Ветеран, недалеко от дороги, 7 соток, домик, теплица. Т. 8-922-3261-740

С/о на м-ве Дружный №9, 9,8 соток, приватиз., дом, баня рублен., подполье, 3 теплицы на фундаменте, посадки плодоносят (не старые), огорожен забором, 600 тыс. руб. Т. 8-950-4793-260, 8-919-4658-848

С/о на м-ве Забота, Завьялово, 6 соток, кусты, вода 4 раза в нед., баня. Т. 8-922-2400-296

С/о на м-ве Орбита-55, 6 соток, приватиз., 50 тыс. руб. Т. 8-922-3224-269

С/о на м-ве Энергетик, 6 соток, домик с мансардой, с меб., хоз. инвентарь, посадки, цена договор. Т. 8-922-3787-686

С/о напротив Энергетической, 16, 3 сотки, дом, 150 тыс. руб. Т. 8-922-3299-832

С/о по Сайгатской, 20, 4 сотки, 2-эт. жил. дом 50 кв. м, треб. косм. ремонт, отопл. электрич., вода: хол. - скважина, гор. - эл/котёл, постройки, баня, лет. кухня, дровяник, беседка, теплица, 1,2 млн руб., торг, возм. обмен на 1-комн. кв. или м/с, рассм. варианты. Т. 8-912-9807-185

С/о по Сайгатской, 31»Б», 3,5 сотки, домик рубленый, баня, эл-во, колодец. Т. 8-922-3327-351

С/о, 5 соток, кирп. домик с баней под одной крышей, возм. с посадками. Т. 2-59-15, 8-919-4838-785

4.2 КУПЛЮ

С/о в черте города, желат. с баней. Т. 8-922-3123-350

4.3 МЕНЯЮ

С/о на м-ве № 9, 6 соток, хор. подъезд, вода, не под ЛЭП - на а/м или продам. Т. 8-922-3048-614, 8-922-3000-372

ГАРАЖИ

5.1 ПРОДАМ

А/к № 37 «САХ» (Промышленная, 21), 30,5 кв. м, с ов. ямой, охрана, хор. подъезд, удоб. место расположения, 160 тыс. руб. Т. 8-922-3264-210

А/к №1, линия 5, 17,4 кв. м, ж/ворота, дерев. пол, смотр. и овощ. яма, счётчик на 220 В, приватиз., охрана, 100 тыс. руб. Т. 8-922-3093-838, агент по недвижимости Владимир

А/к №1, у «горбатого моста», линия 12, стационар. кирпич. бокс, плиты перекрытия, овощ. и смотр. ямы или меняю на а/к Маяк. Т. 3-28-51, 8-922-3224-352, 8-922-6497-010

А/к №1, у горбатого моста, линия 12, стационар., 20,5 кв. м, кирп., плиты перекрытия, ремонт кровли, смотр. и овощ. ямы или меняю на а/к Маяк. Т. 3-28-51, 8-922-3224-352, 8-922-6497-010

А/к №1, у горбатого моста, линия 12, стационар., кирп., плиты перекрытия, смотр. и овощ. ямы или меняю на а/к Маяк. Т. 3-28-51, 8-922-3224-352, 8-922-6497-010

А/к №1, у горбатого моста, линия 5, 17 кв. м, круглосут. охрана, бетонир. дороги, пол - бетон., овощ. яма, эл-во, крыша не течёт, 140 тыс. руб. Т. 8-922-3123-350

А/к №11, 6х4, есть смотр. и овощ. ямы, стеллажи, верстак, 150 тыс. руб., торг. Т. 8-922-3093-838

А/к №14 Факел, 7 линия, 4х8, 100 тыс. руб. Т. 8-922-3327-088

А/к №15, р-н Мичуринка, линия 11, №22, 24 кв. м (6х4), кирп., бол. бетон. овощ. яма (3х3), обшита металлом, эл-во, зимой чистят, крыша не течёт, охрана, 90 тыс. руб. Т. 8-922-3123-350, Олег

А/к №16, на Заре, 6х4, крыша - нов. бикрост, недорого. Т. 8-922-3458-200

А/к №18, охраняемый, кирпичный, 150 кв. м, помещение бывш. авторазбора, капитальный 1 эт., 2 эт. из бруса, пригоден для проживания, есть прилегающая тер-рия с отдельным заездом, нов. баня, 500 тыс. руб. или меняю, рассм. все варианты. Т. 8-922-3112-278

А/к №18, солн. сторона, 40 тыс. руб. Т. 8-922-2435-259

А/к №2, п. Новый, рядом с правлением, в начале 8 линии, солн. сторона, пол - бетон, керамзит и дерево, отл. крыша, овощ. яма, 125 тыс. руб., торг. Т. 8-922-3225-110, 8-922-3659-411

А/к №23, Завокзальный, 1 линия, 24 кв. м (6х4), смотр. и овощ. ямы, бол. ж/ворота, стены оштукатур., эл-во, 1 собств., 220 тыс. руб. Т. 8-922-3591-818

А/к №23, Завокзальный, линия 1, 6х4 м, сухие овощ. и смотр. ямы, ворота утепл., стены оштукатур., в собств., без долгов, 230 тыс. руб., торг. Т. 8-922-2402-224

А/к №23, линия 3, №15, 20,8 кв. м, овощ. яма. Т. 8-919-7141-263, 8-912-8899-599

А/к №25, Завокзальный, 24 кв. м, пустой, пол бетон., овощ. яма, 250 тыс. руб., торг. Т. 8-922-3217-589, Иван

А/к №25, Завокзальный, стандарт., 4х6, смотр. и овощ. ямы, пол дерев., 250 тыс. руб., торг. Т. 8-922-3459-332

А/к №25, линия 2, №17. Т. 8-919-7141-263, 8-912-8899-599

А/к №3, на Уральской, за рестораном Прикамье, 30 кв. м, охраняемый, эл-во, дороги чистятся, крыша бикрост, не течёт, овощ. яма кирп., 9х4 кв. м, прод. в связи с переездом, 170 тыс. руб. Т. 8-922-3123-350

А/к №34, возле ТЦ Акварель, 23 кв. м, смотр. и овощ. ямы, 100 тыс. руб. Т. 8-922-3093-838

А/к №36 Стройдеталь, за военкоматом, линия 10, недалеко от сторожки, №15, капитал. кирп., 24 кв. м (6х4), бол. овощ. яма (2х2), эл-во, зимой регуляр. чистят, крыша не течёт, пол бетон., круглосут. охрана, 199 тыс. руб. Т. 8-922-3123-350, Олег

А/к №36 Стройдеталь, за военкоматом, рядом с рынком, 1 линия, №33, недалеко от выезда и охраны, 4х6 м, овощ. яма, дерев. пол с пропиткой. Т. 8-922-3426-481

А/к №36, 6х4, 1 линия, сразу возле сторожки, видеонаблюдение, круглогод. подъезд, смотр. и овощ. ямы, 220 тыс. руб. Т. 8-922-3093-838

А/к №37 САХ, центр. ряд, 4х6, 2 ямы, свет, все докум. Т. 8-951-0656-847

А/к №40, Завокзальный, 24 кв. м, бетон. пол, утепл. ворота, полки, стены окрашены, потолок - ПВХ плитка, 250 тыс. руб., торг. Т. 8-922-3187-417

А/к №40, Завокзальный, 24 кв. м, пол бетон., ворота утепл., стены окрашены, потолок - ПВХ плитка, сделаны полки, 240 тыс. руб., торг, СРОЧНО! Т. 8-922-3187-417

А/к №40, напротив «вариантовского» дома. Т. 8-982-1380-664

А/к №5, 36 кв. м, большой, внутри оштукатурен, побелен, хор. эл/проводка, 2 ямы, стеллажи, полки, возм. обмен на гараж в Завокзальном, а/к №40 или Паритет. Т. 8-902-6357-500

А/к №5, 5 линия, 36 кв. м, потолки 2,8 м, ворота 2,3х2,7, большой на 2 а/м, двое ворот, кровля перекрыта бикростом, эл-во 220/380В, 450 тыс. руб., торг. Т. 8-922-3123-350

А/к №5, напротив загса, первая линия, солн. сторона, бетон. пол, две ямы, охрана, докум. готовы, 265 тыс. руб. Т. 8-982-4638-281

А/к №5, пятая линия, вход под навесом, овощ. яма. Т. 8-922-3172-233

А/к №8, солн. сторона, овощ. и смотр. ямы, эл-во 380В, калорифер встр., стеллажи встр. Т. 8-922-3129-381

А/к №9, гаражи №28, №122. Т. 8-922-3176-796, Владимир Михайлович

А/к Водник, 2-эт., смотр. и овощ. ямы, пол - бетон, стеллаж, верстак, ворота под ГАЗель, 6х5,5 м, 290 тыс. руб., торг, СРОЧНО! Т. 8-919-4512-749

А/к Гермес, на два машиноместа. Т. 8-922-3259-697

А/к Импульс, по Вокзальной, 14/1 (напротив налог. инспекции), престиж. а/к, 1 линия, 24 кв. м (6х4), кирп., яма во весь гараж, над гаражом помещ. для охраны (никогда не потечёт крыша, охрана в непосредств. близости), дороги - бетон, шлагбаум, в/наблюдение, круглосут. охрана, 399 тыс. руб. Т. 8-922-3123-350

А/к Лада, возле автомойки по Гагарина (микр. Азинский), 24 кв. м, охран. тер-рия, хор. расчищ. подъезды, перекрыт ж/б плитами, оч. чист. и ухож., смотр. и овощ. ям нет, пол - бетон, 170 тыс. руб. Т. 8-922-3112-278

А/к Лада, по Гагарина, 30 кв. м. Т. 8-977-9818-196

А/к Машиностроитель, 6,5х6,5, цокол. эт. 6,5х6,5, ниже овощ. яма, отл. место для ремонта, покраски а/м, для склада, малого бизнеса или просто для стоянки а/м и своих личных нужд, удоб. подъезд, 450 тыс. руб. Т. 8-922-3217-589, Иван

А/к Маяк, 11 линия, 24 кв. м, благоустр., собств. пирс, безопас. спуск к воде, смотр. и овощ. ямы, приватиз., 275 тыс. руб. Т. 8-922-3448-844

А/к Маяк, 2 гаража под одной крышей, у воды. Т. 2-59-15, 8-919-4838-785

А/к Маяк, 4 линия, овощ. яма, выход к воде, 240 тыс. руб. Т. 8-922-3062-514

Металл Строй ПИРСЫ 8-922-355-84-54 6-777-9 реклама

А/к Маяк, 6х4, стандартный, пол дерев., смотр. яма, крыша - плиты перекрытия, потолок высокий, оч. удач. место (крайний на линии, широкий канал, рядом выход к Каме). Т. 8-922-2435-259

А/к Маяк, 7 линия, без выхода к воде, чистый, сухой. Т. 8-922-3546-298

А/к Маяк, 7 линия, выход к реке. Т. 8-922-3246-798

А/к Маяк, запад. линия, у воды, недалеко от стройки. Т. 8-912-8568-968

А/к Маяк, линия зап. «А», №36, 20,4 кв. м, 110 тыс. руб., торг. Т. 8-922-3336-455, Максим

А/к Мечта, Ленина, 85, капитальный, № 83, 24 кв. м (6х4), хор. месторасполож., в центре города, въезд асфальт., круглосут. охрана, пол дерев., свет, эл/щиток, крыша бикрост, ворота метал., овощ. яма. Т. 8-922-6402-252

А/к Надежда, 249 тыс. руб. Т. 8-996-0829-320

А/к Надежда, по Вокзальной, в центре города, отличный, 22,4 кв. м, дерев. пол, овощ. яма, стеллаж, 1 собств., 250 тыс. руб. Т. 8-922-3093-838

А/к Паритет, в Завокзальном, большой, 32 кв. м, 4 линия, № 2, 350 тыс. руб., возм. рассрочка. Т. 8-922-3448-844

А/к САХ по Промышленной, 30 кв. м, под ГАЗель, смотр. и овощ. ямы, эл-во, плиты перекрытия, отл. для коммерческих нужд, рассм. рассрочку, по гаражной книжке, 190 тыс. руб. Т. 8-922-3112-278

А/к Стройдеталь, за военкоматом, 8 линия, 2 ямы, пол - бетон, эл-во, 150 тыс. руб. Т. 8-922-6447-800

А/к Факел, 2 линия, солн. сторона, разъезд широкий, ж/ворота, овощ. яма сухая круг. год (оснащена полками), шкаф 3-дверный и полки. Т. 8-922-3008-630

А/к Факел, 4х6, смотр. и овощ. ямы, недорого. Т. 8-922-3172-365

А/к Факел, смотр. и овощ. ямы, эл-во, бетон. пол, удоб. широкий подъезд, 60 тыс. руб. Т. 8-965-5592-024

А/к Фара, напротив ГИБДД, 24 кв. м, ж/ворота, овощ. яма, крыша - плиты перекрытия, свет, 180 тыс. руб. Т. 8-922-3093-838, агент по недвижимости Владимир

А/к на конечной ост. Уральской, за клубом Прикамье, мкрн Сайгатский, 24 кв. м, кооператив живой, много мастерских по покраске, кузов. ремонту, автосервисы, работы с металлоконструкц., гараж на въезде, в прямой видимости от сторожки, солн. сторона, бетон. подъезд, треб. замена пола, перекрытия - плиты, бикрост, овощ. яма, 90 тыс. руб. Т. 8-922-3112-278

Гараж возле поликлиники РЕБа, 74 кв. м, простор., печ. отопл., свет, 400 тыс. руб. Т. 8-922-3093-838, агент по недвижимости Владимир

Гараж за шлюзом, овощ. яма, кессон, 30 тыс. руб., торг. Т. 8-922-3098-674

Гараж на Уральской, 30 кв. м, солн. сторона, овощ. яма (сухая), в собств., 100 тыс. руб., торг. Т. 8-922-3095-445

Гараж по Промышленной, бывш. база торга, 41,1 кв. м, кирп., в собств., 550 тыс. руб. Т. 8-922-3095-445

Гараж-бокс 86 кв. м, право собственности, видеонаблюдение, удобный подъезд, 2 кирп. эстакады, 1 эл/подъёмник, собственная котельная, возм. провести газ, недостроенный 2 эт., комн. отдыха, использовался под автосервис, есть оборудование (компрессор, полуавтомат), 900 тыс. руб. Т. 8-922-3467-247

Эллинг на Маяке, 1 линия у Камы, возм. использ. как для пост. прожив., так и для провед. отдыха, фасад - жёлт. кирп., стены - газоблок, 2 млн руб., СРОЧНО! Т. 8-919-4868-566

Эллинг на Маяке, 1 линия, 125 кв. м и 150 кв. м (блок, утеплитель, кирпич), два эт., потрясающий вид, собств. пирс, рассм. варианты обмена на недвижимость, а/м, рассрочка, 1,85 млн руб. и 2,15 млн руб. Т. 8-922-3448-844

Эллинг на л/б Маяк, 110 кв. м, собств., отл. место на открытой воде с пирсом, возм. эксплуат. любого катера. Т. 8-922-3426-481

Эллинг на л/с Восход, выход к воде, овощ. яма. Т. 8-902-8078-323

Эллинг на л/с Маяк, линия 14, №138, 80 кв. м, с выходом к р. Кама, 1 собств., докум. в порядке, 900 тыс. руб. Т. 8-922-3093-838, агент по недвижимости Владимир

5.2 КУПЛЮ

А/к № 18, недорого. Т. 8-922-2442-222

А/к №6, за шлюзом. Т. 8-902-4781-171, 8-922-3130-457

А/к Маяк, с выходом к воде, до 120 тыс. руб. Т. 8-922-6446-360

А/к Маяк, с выходом к воде, за 100 тыс. руб., деньги сразу. Т. 8-922-6447-800

5.3 МЕНЯЮ

А/к №5, 36 кв. м, большой, внутри оштукатурен, побелен, хор. эл/проводка, 2 ямы, стеллажи, полки - на гараж в Завокзальном, а/к №40 или Паритет. Т. 8-902-6357-500

А/к Факел, бетон. пол, овощ. и смотр. ямы, эл-во - на ВАЗ 2114, 2007 г/в. Т. 8-965-5592-024

5.4 СДАМ

А/к №27, за пожаркой на Заре, рядом с охраной, в первой тройке, эл-во, смотр. и овощ. ямы, пол дерев., недалеко остановка, на длит. срок. Т. 8-922-3565-227

А/к №7, на длит. срок. Т. 8-932-3348-924

5.5 АРЕНДУЮ

Гараж до 24 кв. м, желат. на Основном, на несколько мес., до 2 тыс. руб./мес. Т. 8-922-3027-730

6 соток, ИЖС, баня с лет. кухней, ухож. сад с плод. деревьями, теплица, гараж с автоматич. воротами, 1 собств., 5,5 млн руб. Т. 8-922-3093-838, агент по недвижимости Владимир

БЫТОВАЯ ТЕХНИКА ЭЛЕКТРОНИКА

6.1 ПРОДАМ

DVD-плейер Samsung P365KD, с пультом управ., читает все диски, два входа для караоке, хор. сост., 1500 руб. Т. 8-922-3565-227

Акустическая система Кливер АС-232, 2000 руб., приставка цветомуз. Электроника ЦМП-02. Т. 8-922-3179-896

Блок питания на 500 ватт, 1200 руб.; видеокарты Sapphire Radeon r7 2GB, 4000 руб.; Sapphire r9 2GB, 5000 руб. Т. 8-982-4941-875

В/магнитофон кассетный Шарп, 300 руб. Т. 8-922-3384-874

Компьютер Аквариус Pr0P30S46, монитор Хундай, диаг. 43 см, клавиатура с мышью, рабоч. сост., 3500 руб., торг. Т. 8-922-6495-553

Микрофон для караоке-систем BBK DM 130, универс., динамич., новый, 600 руб. Т. 8-922-3255-875

Монитор Acer, диаг. 21,5, разрешение full hd, 3000 руб.; компьютер Неттоп, 3000 руб.; маршрутизатор-роутер WiFi QBR-2041WW, 700 руб. Т. 8-982-4941-875

Музыкальный центр Sony, 3 колонки, отл. сост., недорого. Т. 8-902-8343-798

Оверлок бытовой, в отл. сост., пользовались немного, 10 тыс. руб. Т. 8-932-3348-588

Плита газ., 4-конфор., эл/духовка, 2000 руб. Т. 8-922-3824-335

Стир. машина Bosch, новая, 15 тыс. руб., самовывоз. Т. 8-922-3098-674

Стир. машина Фея, б/у. Т. 4-19-01, 8-922-3760-129

Телевизор Фунай, б/у, 1500 руб.; Триколор-приёмник GS8306, 3000 руб. Т. 8-922-6400-323

Телевизоры Рубин и Тошиба. Т. 8-922-3384-874

Телефон сотовый Samsung A 50, б/у 1 мес., отл. сост., с докум. Т. 8-982-4339-850

Фотоаппарат Зенит, объектив Helios-44M-4; комплект удлинит. колец, портатив. штатив. Т. 8-922-3179-896

Холодильник Стинол, 2-камер., выс. 170 см, б/у, 2000 руб. Т. 8-922-3562-301

Холодильник Стинол, 2-камер., выс. 170 см, б/у, 4000 руб. Т. 8-922-3562-301

6.2 КУПЛЮ

Ноутбук, нетбук, планшетный ПК, неисправные. Т. 8-922-6466-446

Платы, телефоны, в любом состоянии. Т. 8-922-2450-033

Холодильник, стир. машины, газ. плиты, по 100 руб., вывезу сам. Т. 8-922-2450-033

МЕБЕЛЬ

7.1 ПРОДАМ

Диван и два кресла-кровати, б/у, недорого. Т. 8-922-3172-365

Диван небольшой, хор. сост., недорого. Т. 8-922-3389-054

Диван расклад., красный цвет, хор. сост., цена договор. Т. 8-922-3411-213

Диван, кровать, 2 кресла, оч. хор. сост., 15 тыс. руб. Т. 8-922-3009-820

Кресло мягкое, бол., удоб., хор. сост., цена договор. Т. 8-922-3411-213

Кровать детская (подростк.), фирма Шкап, цв. бежевый, матрац ортопедический в комплекте, б/у 2 года, в хор. сост., 5 тыс. руб. Т. 8-922-3272-720

Мебель детская (от 4 до 12 лет), цвет жёлтый, оранж., зелёный: кровать с ящиками, шкаф, стеллаж, туал. столик, 12 тыс. руб. Т. 8-922-3322-742

Мебель детская: стол + стул, для ребенка 3-5 лет, в хор. состоянии, 1500 руб. Т. 8-922-3300-025

Мебель для детской (2 шкафчика + комод), сделана на заказ, недорого. Т. 8-922-3552-464

Прихожая Наташа, пр-во Иж-мебель, цв. светло-коричневый, в отл. сост., 8 тыс. руб. Т. 8-922-3573-584

Прихожая с зеркалом, не современная, но функциональная, 1000 руб. Т. 8-922-3202-837

Раскладушка, каркас - мет., лаги -дерево, почти новая, цена договор. Т. 8-922-3389-054

Стенка 3-секц., коричн. цвет, 4000 руб. Т. 8-922-3009-820

Шкаф-купе с зеркалом, 3-створч., выс. 2,1 м, 2 секции, идеал. сост., 8000 руб., торг. Т. 8-922-3222-318

Шкаф-стенка, 3-секц., с зеркалом и антресолями, хор. сост., цена договор. Т. 8-922-3411-213

ОДЕЖДА

8.1 ПРОДАМ

Костюм (брюки и пиджак), р-р 48, светло-кремовый, для молодого парня на выпускной или свадьбу. Т. 8-919-4631-059

Костюм муж.: пиджак с брюками, б/у, р-р 52, 1000 руб. Т. 8-922-3255-875, Владимир

Костюм мужской светлый, на выпускной или на свадьбу, р-р 48, б/у один раз, 1000 руб. Т. 8-919-4631-059

Костюмы жен., в отл. сост., из костюмной ткани, р-р 54-56, тройка, микровелюр и двойка, кост. ткань, юбка-годе (отдельно). Т. 8-919-4815-894

Курточка муж., р-р 54, новая, 1200 руб. Т. 8-922-3255-875, Владимир

Пальто муж., р-р 52, новое, 1300 руб. Т. 8-922-3255-875, Владимир

Платье свадебное, 44 размер (регулируется), 1500 руб. Т. 8-922-3300-025

Полусапоги, д/с, р-р 38, новые, цв. серый, голенище украшено стразами, каблук-шпилька, натур. замша, 1.5 тыс. руб. Т. 8-982-4506-048, 8-922-3573-584

Сапоги женские, 2 пары, р-р 37, черные и коричневые, кожа натуральная, на каблуке, на худую ногу, черные 700 руб., коричневые 400 руб. Т. 8-922-3001-075

Шуба мутон., трапеция, р-р 54, в идеал. сост., 20 тыс. руб. Т. 8-919-4815-894

8.2 КУПЛЮ

Куплю костюмы карнавальные: белочки, белого медведя, гусара, богатыря, хлопушки, звездочки, конфетки, куколки, цыганки, деда мороза (на ребенка), клоуна, мышки, ковбоя, снеговика, золотой рыбки, петушка, Лунтика, Мини маус, Чиполлино, таракана, майского жука, паука (именно насекомое) в пределах 150-250 руб. за костюм. Т. 8-922-3573-584

МУЗЫКАЛЬНЫЕ ИНСТРУМЕНТЫ

9.1 ПРОДАМ

Гармонь Кубань, б/у, 3750 руб. Т. 8-922-3255-875

Гармонь, аккордеон, баян, гитара. Т. 8-950-8329-849

9.2 КУПЛЮ

Гармонь дет. Нотка, баян дет. Малыш, аккордеон дет. Юность. Т. 8-912-8745-358

ЖИВОТНЫЕ

10.1 ПРОДАМ

ОБЪЯВЛЕНИЯ О ПРОДАЖЕ ЖИВОТНЫХ ЯВЛЯЮТСЯ ПЛАТНЫМИ:
– ЭЛИТНЫЕ ПОРОДЫ С РОДОСЛОВНОЙ И БЕЗ;
– БЕЗ УКАЗАНИЯ КОЛИЧЕСТВА

Коза дойная (с. Ольховка), 5 тыс. руб. Т. 8-996-2173-231, 8-922-3626-337

Коза первогодка с козлятами. Т. 8-922-3114-850

Козлики молодые на мясо, недорого. Т. 8-922-3345-863

Козлята (девочка и мальчик), 3 мес., белые, без рогов. Т. 8-922-3657-924

Козочка альпийская и альпонубийка, хор. молочные линии (с. Ольховка). Т. 8-996-2173-231, 8-922-3626-337

Корова (д. Засечный), 1 отёл, СРОЧНО! Т. 8-922-3029-597

Котики шотландские (мальчики), кремого окраса прямоухий и ярко-рыжего окраса вислоухий, игривые, к еде и туалету приучены. Т. 8-922-3150-829

Куры-несушки (птицефабрика Ува), возр. 4 мес., 250 руб., доставка. Т. 8-919-4973-264

Куры-несушки, по 250 руб., доставка бесплатно. Т. 8-919-4973-264

Палочники: краснокрылый, рогатый (вьетнамский), неожиданный, филиппинский, вездешип ужасный. Т. 8-922-6403-050

Поросята (11. 05. 2019 г.), порода венгерская мангалица, 5000 руб. Т. 8-982-2502-324

Поросята, порода венгерская мангалица, 5000 руб.; свиноматки и хряки, от 18 тыс. руб. Т. 8-982-2502-324

Поросята, порода вьетнамская вислобрюхая, возр. 1 мес., привиты. Т. 8-922-3221-542

Хряк, белый с тёмными пятнами, мясо-сальный. Т. 8-982-2502-324

Щенки эстонской гончей. Т. 8-902-7970-701

10.4 ОТДАМ

Кобель Джек, молодой, энергичный, живёт в квартире, но, из-за нехватки у хозяина времени на прогулки, он громко лает; ищем ему дом. Т. 8-915-7966-494

Котёнок (мальчик), возр. 1,5 мес., окрас чёрный, лапки, живот и грудка - белые, скорее всего будет пушистым, ест сам, лоток знает, только в добрые руки! Т. 8-922-6458-184

Котята, 1,5 мес., едят сами, в добрые руки. Т. 8-922-2426-582

Котята, 2 мес., гладкошёрстные: 1 дев. чёрно-белая, 2 мал. дымчато-белые и 1 мал. дымчатый с полосками, к еде и туалету приучены, в добрые руки. Т. 8-922-3096-842

Котята, возр. 2,5 мес., пушистые, с голубыми глазами, беленький мальчик с рыженькими ушками и хвостиком, и девочка сиамского окраса, едят всё, к лотку приучены. Т. 8-922-6465-881

Щенки дворняжки, в хорошие руки. Т. 8-922-3561-830, Дмитрий

10.5 ВОЗЬМУ

Щенка от маленькой собачки. Т. 8-922-3263-284

10.6 ЗООЗАГС

Кобель длинношерстный немецкой овчарки для вязки, 3 года, с родословной. Т. 8-922-3573-584, Альмира

Лабрадор, окрас белый, возр. 4 года, породистый, ищет подружку. Т. 8-922-3000-382

ПРОДУКТЫ

11.1 ПРОДАМ

Варенье домашнее: слива, крас. смородина, крыжовник, 0,5 л банка/ 50 руб. Т. 8-922-3143-441

Картофель жёлтый, сладкий, без ростков, крупный и средний, 150 руб./10 л ведро. Т. 8-922-3437-201

Молоко козье (Завьялово). Т. 8-929-2341-708

Тюлька (рыба), 130 руб./кг. Т. 8-922-3063-850

11.2 КУПЛЮ

Картофель на корм скоту, недорого. Т. 8-929-2341-708

РАЗНОЕ

12.1 ПРОДАМ

Дрова берёзовые колотые
Доставка в укладку в машине
1200 руб./куб. м
Т. 8-922-3272-729

ДРОВА тюльками, колотые
Т. 8-922-3195-306

3D очки Smsung ssg-5100gb, 2 шт., для телевизора Samsung, 250 руб. Т. 8-982-4941-875

Аппарат сварочный передвижной, на 380 В, на пост. и перемен. токе. Т. 8-922-3565-227

Баллон газ., 50 л, 1000 руб. Т. 8-922-3824-335

Баллон газовый. Т. 8-950-4494-805

Баллоны газовые на 50 кг. Т. 8-922-3096-665

Банки стеклянные: 0,5 л, 0,7 л, 1 л, 3 л, винтовые. Т. 8-902-8343-697

Бассейн надувной, 16 куб. м. Т. 8-922-3327-351

Батарея отопления чугун., 13 секций, 2 шт., б/у. Т. 8-922-3067-387

Бизнес готовый, изготовление различ. деталей из пластмассы ABS, вакуум. станок + доп. насос (новый), матрица для изг. машин, материал для изг. нов. матрицы различ. форм, покажем как работать, обучим (входит в стоимость), 580 тыс. руб. Т. 8-922-3093-838, агент по недвижимости Владимир

Бочки алюмин., фляги, бидоны, гусятницы, тазы, всё новое, цена договор. Т. 8-902-4780-419, 8-922-6452-168

Видеорегистратор автомобильный Mystery, карта флэш-памяти Kingston, адаптер к/п, отл. рабоч. сост., недорого. Т. 8-922-6495-553

Генератор дизел. «Champion» 220В 3'5kWA, новый, наработка 30 минут, 25 тыс. руб., торг. Т. 8-922-3038-073

Готовое к работе ООО, зарегистр. с 2013 г., УСН - 6%, без долгов, вся отчётность сдана. Юридич. адрес оплачен до конца года. Действующий счёт в ПИБ, подключен банк-клиент. Основной вид деятельности 46.43, 41.20, 42.21 и др. (основ. строит. работы), 100 тыс. руб. Т. 8-922-3861-138

Двери метал. б/у (не декоративные), из хор. металла, оч. хор. сост., 2500 руб. Т. 8-922-2422-611

Дрова. Т. 8-922-3109-966

Дрова: колотые, тюльки, горбыль. Т. 8-982-4954-370

Духи на розлив, 380 руб./100 мл, Eclat, Императрица, мужские Harpy. Т. 8-922-3573-584

Жир барсучий. Т. 8-922-3063-850

Жир медвежий. Т. 8-922-3063-850

Иглы для инсулиновых ручек 0,33х12 мм, в коробке, 100 шт., 500 руб. или обменяю на иглы 4 мм. Т. 8-922-3267-637

Игра настольная (хоккей), советск., 200 руб. Т. 8-922-3821-937

Инкубатор на 250-500 яиц, 4 нагревателя, терморегулятор + запас. нагреватели, 3500 руб. Т. 8-922-2418-811

Кабель КГ-хл 3х6, 1х4, 45 м, 120 руб./м, торг. Т. 8-922-3038-073

Картофель мелкий на корм скоту, 6 руб./кг. Т. 8-922-3107-639

Кастрюля алюминиевая 40 л, 2 шт., недорого. Т. 8-902-8343-697

Книги: Морис Дрюон - Проклятые короли (3 тома), библиотека приключений (12 томов). Т. 8-922-3179-896

Коляска инвалидная прогулочная, новая, импорт. Т. 8-922-3204-160

Краны водопровод., новые, разных диам.; разная быт. мет. утварь, цена договор. т 8-902-4780-419, 8-922-6452-168

Кровать медицин. электрич., для лежачих больных. Т. 8-922-3046-223

Ламели для жалюзи белые, новые, ткань, шир. 9 см, дл. 1 м, 21 шт., 1600 руб. Т. 8-922-6447-800

Лампы ДРЛ, 270 В, 125 Вт, новые, 9 шт. Т. 8-922-6873-571, 8-950-8195-075

Лейка огородная для полива, оцинкован., 10 л, хор. сост., 3750 руб. Т. 8-922-3255-875, Владимир

Лодка надувная Юкона 330 TS, мотор Suzuki DT 9.9 AS, не треб. регистрации и прав, докум., отл. сост., береж. хран., продажа только комплектом. Т. 8-922-2435-259

Массажер Casada, пр-во Германия, 10 тыс. руб. Т. 8-919-4815-894

Микросхемы, платы, 10 руб./кг. Т. 8-922-2450-033

Мотоблок «Луч» (Каскад), колёса + фрезы, культиваторы, хор. сост., 15 тыс. руб., торг. Т. 8-922-3038-073

Мотоблок СТД-80ЛВМ, вод. отлажд., мощ. 5,87 кВт, пуск стартёра, 6 передач, плуг, культиватор. Т. 8-922-6490-233

Навоз конский, в мешках. Доставка/самовывоз по договорённости. Т. 8-922-3638-388, Заря-2, ул. Вишнёвая, 38

Навоз конский, фасованный (в мешках), возможна доставка и самовывоз, Заря-2, ул. Вишнёвая, 38. Т. 8-922-3638-388

Навоз конский, фасованный (в мешках), возможна доставка и самовывоз, Заря-2, ул. Вишнёвая, 38. Т. 8-922-3638-388, 8-992-2222-007

Наждак на стойке, 380 В, выс. 85 см, мощ. 1,5 кВт, 2800 об./мин. Т. 8-922-6873-571, 8-950-8195-075

Обод, диам. 22 см, 155 руб. Т. 8-922-3787-686

Оборудование «Нуга Бест»: кровать, матрац, жилетка, куплены в 2014 г., отл. сост., польз. 1 чел. Т. 8-919-4425-541

Окучиватель картофеля ручной, цена договор. Т. 8-902-4780-419, 8-922-6452-168

Печь для бани с баком из нержавейки. Т. 8-950-4474-138

Пластинки виниловые (классич. и эстрадная музыка, сказки), цена договор. Т. 8-922-3411-213

Подшипники шариковые, роликовые, по 3 шт. Т. 8-922-3787-686

Покрышка для садовой тележки, К-90, 3,00-10, 155 руб., торг. Т. 8-922-3787-686

Разное

Рамки Гофмана для ульев, новые, 300 мм, не струнёные, 25 руб./шт. Т. 8-919-4911-960

Самовар электрический, 500 руб. Т. 8-919-4631-059

Сено в рулонах. Т. 8-922-2425-072

Сети лесковые (китайки), одностенные, ячея 60 мм, 70 мм, выс. 1,8 м, 3 м, дл. 90 м, 400-500 руб. Т. 8-919-4523-231

Сруб, 1 шт., 3,5х3,5х, выс. 2,2, в чистоте, в чашу, ель, лес осень-зима, бол. диам., 60 тыс. руб., торг. Т. 8-922-6423-417, Евгений

Струя бобровая Т. 8-922-3063-850

Тачки строительные, 2 шт., самодельная с одним колесом и жёсткая 2-колёсная, недорого. Т. 8-902-8343-798

Тележка садовая самодел. Т. 8-922-2426-582

Усилитель звука «Чудо-слух», новый, 1000 руб. Т. 8-965-5756-303

Фильтр для воды Аквафор, с ёмкостью, недорого. Т. 8-922-3458-200

Фляга 40 л. Т. 8-922-3384-874

Флягу 50 л, б/у, 700 руб. Т. 8-919-4631-059

Чехлы для барабанных палочек: Paiste, Meinl. Т. 8-902-4747-597

Шторы нов., тюль, ламбрекен, на 4 окна, один комплект 3 тыс. руб., торг реальному покупателю. Т. 8-919-4815-894

Эл/двигатель 380В, мощ. 11 кВт, 1450 об./мин., сост. нового. Т. 8-922-6873-571, 8-950-8195-075

ПОДАТЬ ОБЪЯВЛЕНИЕ В «ЧИ» ЛЕГКО! > НА ЭЛЕКТРОННУЮ ПОЧТУ bochaint@chaint.ru
НА САЙТЕ chaint.ru
В ГРУППЕ ВК vk.com/chaint
В РЕДАКЦИИ ул. Мира, 1А
Объявления в текущий номер **принимаются до 14:00 вторника**
Купон и правила подачи объявлений **НА СТР.16**

12.2 КУПЛЮ

РОГА ЛОСЯ, ОЛЕНЯ
Можно неликвид и в лаке. Дорого.
Т. 8-922-3302-511

Аппарат сварочный самодельный. Т. 8-922-6448-023

Баллон кислородный, в любом сост. Т. 8-922-6448-023

Наковальня кузнечная. Т. 8-922-3182-655

Платы, телефоны, в любом состоянии. Т. 8-922-2450-033

Плафоны для люстры образца 80-х гг., 5 шт. Т. 8-922-3659-887

Полотенцесушитель, б/у. Т. 8-922-6448-023

Пупсики дет., куклы, конструкторы периода СССР. Т. 8-922-3174-257

Рамы оконные 1,1х0,85, 7 шт. глухие и 2 шт. открывающ. Т. 8-922-2415-166

Самовар СССР электрич., угольный. Т. 8-922-3174-257

Холодильник, газ. плиту, стиральную машину, старые, сломанные, вывезу сам. Т. 8-922-2450-033

Электропилу Парма, желат. пр-ва СССР, можно без шины и цепи. Т. 8-922-3194-490

Электропилу Парма, пр-во СССР, можно без ширинки и цепей. Т. 8-902-8351-356

Якорь корабельный адмиралтейский (100-200 кг и более). Т. 8-922-3174-257

12.3 МЕНЯЮ

Ваши карнавальные костюмы - на продукцию Фаберлик или парфюм на розлив. Т. 8-922-3573-584

ДЕТСКИЕ ТОВАРЫ

13.6 ПРОДАМ

Блузка белая, рост 122, crockid, 250 руб. Т. 8-922-3573-584, 8-982-4506-048, 8-902-8022-882

Велосипед Дельфин, для ребенка 3-6 лет, диаметр шины по внешнему краю 40 см, есть боковые съемные колеса, б/у мало, 1900 руб. Т. 8-922-3300-025

Велосипед дет. (5-10 лет), нов., 3000 руб. Т. 8-929-2339-487

Велосипед дет. (от 4 лет). Т. 8-922-3787-686

Велосипед-трансформер Дружик, цв. розовый с черным, от 1,5 до 4 лет, 2150 руб. Т. 8-922-3300-025

Вещи для новорожденных, б/у, в хор. сост.: распашонки 20 руб., пеленки фланелевые 40 руб., уголки 30 руб., царапки 20 руб., носочки 20 руб., чепчики 20 руб., простые пеленки 30 руб., ползунки 30-40 руб. Пододеяльник новый, 100 руб. Т. 8-922-3573-584

Видеоняня, 1500 руб. Т. 8-922-3300-025

Квадроцикл Полесье Molto elite 5, для детей от 3 лет, 2 двигателя, перед./задн. ход, нов. аккумулятор, отл. сост., 9800 руб. Т. 8-902-8386-974

Кенгуру-переноска Задоринки, для ребёнка 3-15 кг, 3 положения, новый, в упак., 1100 руб. Т. 8-922-3300-025

Кенгуру-переноска Задоринки, три положения, 550 руб. Т. 8-922-3300-025

Книги музыкальные, для детей 1-2 года. Т. 8-922-3300-025

Коляска дет. прогулочная Capella S-802WF, красный/чёрный, 3 положения, перекид. ручка, бол. корзина, тёплый конверт, 7,5 тыс. руб., без торга. Т. 8-922-3300-025

Коляска-люлька Инглезина (Италия), амортиз. шасси с бол. колёсами, сумка, конверт, автолюлька, 10 тыс. руб., торг. Т. 8-922-3322-742

Коляска-трансформер дет., зима-лето, перекид. ручка, сумка-переноска, сумка для докум., 3000 руб., торг. Т. 8-922-6471-804

Комбинезон демисезонный, новый, длина штанины по внутренней стороне ноги 45 см, длина изделия 82 см, 280 руб. Т. 8-922-3300-025

Конверт розовый, с ручками, для реб. 0-4 мес., на овчине, 700 руб. в хор. сост., торг при осмотре. Т. 8-922-2440-402

Конструктор и пазлы, цена договорная. Т. 8-922-3300-025

Корсет Orto, грудо-поясничный, р-р М, на рост 135-140. Т. 8-922-3573-584

Кроксы, 31 р-р, зеленый цвет, 150 руб. Т. 8-922-3300-025

Кубики деревянные, 350 руб. Т. 8-922-3300-025

Купальники для гимнастики, 150 руб./штука. Т. 8-922-3300-025

Куртка для девочки crockid, рост 116-122, 1000 руб. Т. 8-922-3573-584, 8-982-4506-048, 8-902-8022-882

Куртка зим. на девочку 5-8 лет, 280 руб. Т. 8-922-3300-025

Куртка зимняя, на мальчика, р-р 146, Батик, цвет серый с рисунком, капюшон с иск. мехом, молния, карманы, очень удобная и теплая, 700 руб. Т. 8-922-3001-075

Лошадка-качалка дет. Т. 8-922-2426-582

Матрас детский ортопедический, б/у мало, 1000 руб. Т. 8-922-3300-025

Матрасик в коляску, 150 руб. Т. 8-922-3300-025

Мягкие бортики в кроватку + балдахин, 400 руб. Т. 8-922-3300-025

Платье для девочки, на возраст примерно 7-11 лет, очень красивое. Т. 8-922-2440-402

Платье на девочку, нарядное, цвет белый, подойдет на выпускной (5-7 лет), 380 руб. Т. 8-922-3300-025

Платье, в отл. сост., на реб. 5-7 лет, 380 руб. Т. 8-922-3300-025

Платья на выпускной в д/с, есть белое и нежно-розовое, розовое, ростовка на 122. Т. 8-922-3573-584

Полуботинки на мальчика, весна-лето, натур. кожа, черные, на липе, спортивного фасона, очень удобные, в отл. состоянии, 550 руб. Т. 8-922-3001-075

Рюкзак-переноска для ребенка, 3 положения, новый, в упаковке, 900 руб. Т. 8-922-3300-025

Сапожки демисезонные, 19 см по стельке, сапожки дем. 21 см по стельке, 400 руб. каждые. Т. 8-922-3300-025

Сарафан школьный, из бордового микровельвета, рост 116-128, 500 руб. Т. 8-922-3573-584, 8-982-4506-048, 8-902-8022-882

Лавка добра
добрые вещи от 10 до 100 руб.
charity shop
«Лавка добра»
Покупая у нас, вы помогаете другим!
ул. Вокзальная, 7/3
Выставочный центр, 2 этаж
реклама

Форма школьная для девочки, для Гимназии, жилетка бордовая, 2 шт., жилетка серая, 2 шт. (одна с шевроном), юбка серая, сарафан серый. Т. 8-922-2440-402

Штаны демисез., цв. синий, новые, дл. штанины по внутренней стороне ноги 45 см, длина изделия 82 см, 250 руб. Т. 8-922-3300-025

СПОРТТОВАРЫ

13.8 ПРОДАМ

Ботинки лыжные Адидас, коньковый ход, цвет чёрный, р-р 8, б/у, отл. сост., 5000 руб. Т. 8-922-6447-800

Велосипед Аист, подростковый, 3000 руб. Т. 8-922-3821-937

Коляска-трансформер для двойни Valco Baby Zee Spark Duo, пр-во Испания, в хор. сост., цвет красный, лёгкая, компактная, 15 тыс. руб. Т. 8-932-3348-588

Обруч алюмин., 100 руб. Т. 8-922-3821-937

Тренажёр шаговый Super Twister, б/у, хор. сост., недорого. Т. 8-922-3389-054

14

ТЕХОБОРУДОВАНИЕ

14.1 ПРОДАМ

РУБРИКА ПЛАТНАЯ

Буровая установка УГБ-50ВС-1, с инструментом, на базе а/м Урал. Т. 8-922-3155-244

Виброформа для производства колодезных колец, диам. 1000 мм, с подъёмником. Производительность до 20 колец в смену. Т. 8-922-3384-897

Миниферма для кроликов, 6 тыс. руб./шт.; электрогенератор ручной 6 кВт, 19 тыс. руб.; морозильная камера, 2 шт., по 12 тыс. руб. Т. 8-951-9396-074

Оборудование для шиномонтажа (п. Новый). Т. 8-922-6442-174

Станок деревообрабатывающий СДУ-1, диам. пилил. диска 230 мм, шир. строгания 250 мм, эл/дв. 1,5 кВт, 220-380 В, 24 тыс. руб. Т. 6-32-78, после 21:00

Станок отрезной вертикальный, переносной, на станине, 3-фазный, 5000 руб., торг. Т. 8-922-3083-337

Установка статического зондирования С-979 (20 штанг), цена договор. Т. 8-922-3155-244

Электрогенератор Hunter 5 кВт, 20 тыс. руб., армейский генератор, 1.5 кВт, 5 тыс. руб. (не использовались, стояли в резерве), электроды ОК 53-70, 3 мм, аналог МР-3, перемотка 12 руб./кг. Т. 8-922-2463-655

АВТОТРАНСПОРТ

15.1 ПРОДАМ

ОБЪЯВЛЕНИЯ О ПРОДАЖЕ/ОБМЕНЕ/ПОКУПКЕ/АРЕНДЕ ИНОМАРОК БЕЗ ПРОБЕГА ПО РФ. БОЛЬШЕГРУЗНЫХ АВТОМОБИЛЕЙ, А ТАКЖЕ А/М ГАЗЕЛЬ ВСЕХ МОДЕЛЕЙ – ПЛАТНЫЕ

АВТОКЛИМАТ
Заправка, ремонт автокондиционеров НА НОВОМ СОВРЕМЕННОМ ОБОРУДОВАНИИ. Продажа, установка, ремонт, заправка автомобильных, холодильных установок. Автономные отопители. Т. 8-922-3092-202

Chevrolet Aveo 2013 г/в, дв. 1,6 л (115 л. с.), цвет серебристый металлик, пр. 78 тыс. км, комплект.: ГУР, 2ЭСП, борт. комп., 2 под. безопас., кондиционер, ABS, штат. музыка с упр. на руле, ЦЗ, сигнал. с а/з и о/с Starline, лит. диски, тонировка, отл. сост., юр. чистый, без залогов и обременений, без ДТП. Т. 8-922-3013-671

Chevrolet Cruze 2011 г/в, седан, цвет тёмно-синий металлик, дв. 1,6 л (109 л. с.), пр. 98 тыс. км, АКПП, ГУР, 2ЭСП, ABS, кондиционер, борт. комп., эл/зеркала с обогр., под. безопас. водит. и пер. пассажира, штат. аудиосистема MP3 + CD + AUX, ЦЗ, сигнал. с а/з и о/с Starline, отл. сост., чист., ухож., простор. салон, АКПП и ход. в полн. порядке, не треб. влож., родной ПТС, кузов в завод. краске, без покрасов, любые проверки. Т. 8-922-3013-671

Chevrolet Cruze 2011 г/э, седан, отл. сост., родное лоб. стекло без трещин и сколов, макс. комплект., мощ. надёж. и эконом. дв. 1,6 л (109 л. с.), АКПП (не вариатор), ГУР, ABS, Airbag, ЭСП, ЦЗ, кондиционер, подогрев сидений, эл/зеркала, муз., сигнал. с а/з, защита дв., юр. чистый, 390 тыс. руб., торг, обмен. Т. 8-922-3027-452

Chevrolet Lanos, 06 г/в, дв. 1.5, бензин, передн. привод, седан, 4 двери, 8 клапанов, второй хозяин, подвеска и двиг. в порядке, комплект зим. колес, сигнализация. Т. 8-922-3319-343

Chevrolet Niva 2003 г/в, пробег 230 тыс. км, цвет белый, 2 ЭСП, ГУР, состояние хорошее, 150 тыс. руб., торг уместен, или меняю на гараж на Основном. Т. 8-922-3017-875

Chevrolet Niva 2007 г/в, дв. 1,7 л (80 л. с.), пр. 66 тыс. км, цвет светло-серебристый металлик, родной ПТС, 2 собств., в комплект.: ГУР, 2ЭСП, эл/зеркала с обогр., ход. огни, муз. Alpine MP3 + CD, тонировка, фаркоп, отл. сост., салон чистый, ухож., тех. сост. соответствует пробегу, береж. эксплуат. (10 лет в одних руках) в город. условиях, влож. не треб. Т. 8-922-3013-671

Chevrolet Niva 2008 г/в, 100 тыс. руб., торг. Т. 8-922-6459-763

Chevrolet Niva 2012 г/в, цв. серебрист. металлик, пр. 72 тыс. км, дв. 1,7 л (80 л. с.), ГУР, 2ЭСП, ЦЗ, муз. MP3 + USB, эл/зеркала с подогр., локеры, антикор, отл. сост. Т. 8-922-6402-252

Chevrolet Niva 2016 г/в, 1 хоз., родной ПТС, пр. 19 тыс. км, дв. 1,7 л (80 л. с.), цвет серо-корич. металлик, комплект.: ГУР, 2ЭСП, эл/зеркала с обогр., кондиционер, муз. MP3 + USB Pioneer, антикор, локеры, фаркоп, сост. нового, сервис. обслуж. у ОД, полн. комплект докум., сервис. книжка и заказ-наряды в наличии, кузов в род. краске, не бит, не крашен, любые проверки. Т. 8-922-3013-671

Chevrolet Niva 2017 г/в, 1 хоз., пр. 20 тыс. км, сост. нового, цвет «океан», дв. 1,7 л (80 л. с.), комплект.: ГУР, 2ЭСП, ABS, кондиционер, ход. огни, эл/зеркала с обогр., подогрев пер. сидений, муз. MP3 + USB, сигнал., ЦЗ, подлокотники, ориг. завод. фаркоп, тонировка, локеры, антикор, не битый, без покрасов, родной пр., береж. эксплуат., любые проверки. Т. 8-922-3013-671

Chevrolet Niva 2018 г/в, дв. 1,7 л (80 л. с.), новый, без пробега, ПТС в наличии, ГУР, 2ЭСП, эл/зеркала с подогр., защита дв., антикор, локеры, ЦЗ, коврики в салон и багажник, 623 тыс. руб. Т. 8-922-3013-671

Chevrolet Niva 2019 г/в, новый, дв. 1,7 л (80 л. с.), ГУР, 2ЭСП, эл/зеркала с подогр., ABS, 1 под. безопас., сигнал., тонировка, антикор, защита дв., Эра-глонасс. Т. 8-922-3013-671

Chevrolet Spark 2007 г/в, пр. 88 тыс. км, голубой цвет, дв. 0,8, МКПП, ГУР, кондиционер, перед. ЭСП, 1 под. безопас., 2 компл. колёс на дисках, багажник на крыше, 140 тыс. руб., без торга. Т. 8-922-2450-464

Daewoo Matiz 2012 г/э, 1 хоз., цвет «спелая вишня», дв. 0,8 л (51 л. с.), родной пр. 80 тыс. км, чист., ухож., непрокур. салон. Т. 8-922-3013-671

Daewoo Nexia, 10 г/в, пр. 126 тыс. км, 8-клап. Т. 8-922-6906-038

Ford EcoSport 2015 г/в, отл. сост., 1 аккурат. владелец, родной ПТС, береж. эксплуат., своеврем. обслуж. у ОД, родной пр., чист. ухож. салон, лакокрас. покрытие без поврежд. (завод. окрас), любые проверки приветств., лоб. стекло без трещин, надёж., эконом. бенз. дв. 1,6 л (122 л. с.), МКПП, ЭУР, ABS, ESP, Airbag, 4ЭСП, ЦЗ, ПТФ, эл/зеркала, климат-контроль, зим. пакет (подогрев сидений, подогрев лоб. стекла, форсунок омывателя), кож. руль, штат. аудиосистема, сигнал. с а/з, лит. диски R16, защита дв., юр. чистый, торг, обмен. Т. 8-922-3027-452

Ford Focus 2005 г/в, хэтчбек, макс. комплект.: дв. 1,8 л (115 л. с.), пр. 205 тыс. км, цвет чёрный, ГУР, 4ЭСП, ПТФ, климат-контроль, салон кож., борт. комп., эл/зеркала с обогр., эл/лифт и подогрев пер. сидений, подогрев зоны дворников, муз. MP3 + USB, 2 под. безопас., отл. сост., салон чистый, ухож., тех. часть без вложений. Т. 8-922-3013-671

Ford Focus 2012 г/в, отл. тех. сост., ПТС ориг., единств. аккурат. владелец, своеврем. обслуж. у ОД (сервис. книжка), кузов не битый, не крашен. 100%, любые проверки, лакокрас. покрытие без поврежд., родное лоб. стекло без трещин, богатая комплект., надёж., мощ. и эконом. бенз. дв. 2,0 л (149 л. с.), родной пр. 66 тыс. км, МКПП, ГУР, ABS, Airbag, ЭСП, ЦЗ, 2-зон. климат-контроль, эл/зеркала, подогрев сидений, обогрев лоб. стекла, ПТФ, штат. аудиосистема с USB, упр. магнитолой на руле, штат. сигнал., защита дв., юр. чистый, есть мал. недочёты по кузову, низкая цена, торг. Т. 8-922-3027-452

Geely X7, 2014 г/в, отл. сост., кроссовер с перед. приводом и высок. клиренсом, сервис. обслуж. у дилера, береж. эксплуат., ухож. салон, кузов не бит, не краш., комплект.: дв. 2,0 л, МКПП, перед. привод, ГУР, ESP, ABS, под. безопас., ЭСП, ЦЗ, эл/зеркала, подогрев сидений, муз., сигнал., ПТФ, защита дв., лит. диски, 460 тыс. руб., торг, обмен, кредит. Т. 8-922-3027-452

Hyundai Creta 2018 г/в, новый, без пробега, цвет серебро, комплект. Active, дв. 1,6 л (121 л. с.), 6-ступ. МКПП, полн. привод, кондиционер, ЭУР, ПТФ, борт. комп., ЭСП пер. и задн. дверей, мультимедиа USB и AUX Bluetooth, эл/привод и обогрев внеш. зеркал задн. вида, упр. магнитолой на руле, аудиосистема (радио, 4 динамика), подогр. сидений, фронтал. под. безопас. водителя и пер. пассажира, ABS + EBD, ESC с функц. помощи при старте в гору и спуске с горы, Эра-Глонасс, диск. тормоза спереди и сзади, VSM, система монитор. давления в шинах, пульт упр. ЦЗ в ключе, регулир. сиденья водит. по выс., рег. руля по выс., шумоизоляция капота. Т. 8-922-3013-671

Hyundai Creta, новый, без пробега, цвет белый, 2019 г/в, комплект. Active, дв. 1,6 л (121 л. с.), АКПП, перед. привод, кондиционер, ЭУР, ПТФ, борт. комп., ЭСП пер. и задн. дверей, мультимедиа USB и AUX Bluetooth, эл/привод и обогрев внеш. зеркал задн. вида, упр. магнитолой на руле, аудиосистема (радио, 4 динамика), подогрев сидений, фронт. под. безопас., ABS + EBD, ESC с функц. помощи при старте в гору и спуске с горы, устройство вызова экстрен. опер. служб Эра-Глонасс, диск. тормоза спереди и сзади, VSM, система мониторинга давления в шинах, пульт упр. ЦЗ в ключе, рег. сиденья водителя по выс., рег. руля по выс., шумоизоляция капота, доп. опции: сигнал. с а/з, тонировка, защита дв., антикор, ковры в салон. Т. 8-922-3013-671

Hyundai Creta, новый, без пробега, цвет серый, комплект. Active: дв. 1,6 л (121 л. с.), 6-ступ. АКПП, 4WD. ПТС в наличии, на зим. резине (лет. резина в подарок), пакет Light: фары проекц. типа со статич. лампами подсветки поворота при повороте руля, перед. противотуман. фары, светодиод. днев. ход. огни; пакет Winter: кож. отделка рул. колеса, подогрев рул. колеса, подогрев сидений, фронт. под. безопас., ABS + EBD, ESC, устройство вызова экстрен. опер. служб Эра-Глонасс, диск. тормоза спереди и сзади, эл/усилитель рул. управления, VSM, система мониторинга давления в шинах, пульт упр. ЦЗ в ключе, рег. сиденья водителя по выс., рег. руля по выс., шумоизоляция капота, эл/привод и обогрев внеш. зеркал задн. вида, борт. комп., ЭСП перед. и задн. дверей, кондиционер, мультимедиа USB и AUX Bluetooth, упр. магнитолой на руле, аудиосистема (радио, 4 динамика), тонировка, коврики в салон, сигнал. с а/з. Т. 8-922-3013-671

Hyundai Elantra 2007 г/в, 350 тыс. руб. Т. 8-922-3299-832

Hyundai Solaris 2014 г/в, хетчбэк, цвет чёрный, дв. 1,6 л (123 л. с.), пр. 117 тыс. км, 6-ступ. АКПП, предмакс. комплект.: борт. комп., ГУР, 4ЭСП, кондиционер, ABS, светодиод. ход. огни, датчик света, галоген. фары, вертикал. регул. руля, EBD, ПТФ, 2 под. безопас., эл/зеркала с обогр., подогрев перед. сидений, подогрев зоны дворников, ЦЗ, иммобилайзер, штат. магнитола с упр. на руле, антикор, отл. сост. Т. 8-922-3013-671

Hyundai Solaris 2015 г/в, отл. сост., на гарантии, ПТС ориг., единств. аккурат. владелец, своеврем. обслуж. у ОД (сервис. книжка), без ДТП, лакокрас. покрытие без поврежд., родное лоб. стекло, богатая комплект., надёж., мощ. и эконом. бенз. дв. 1,6 л (123 л. с.), МКПП, ГУР, ABS, Airbag, 4ЭСП, ЦЗ, кондиционер, эл/зеркала, подогрев сидений, штат. аудиосистема с USB, упр. магнитолой на руле, штат. сигнал., противотуманки, защита дв., юр. чистый, торг, обмен. Т. 8-922-3027-452

Hyundai Solaris 2016 г/э, цвет чёрный металлик, дв. 1,6 л (123 л. с.), пр. 49 тыс. км. (сервис. книжка), 6-ступ. МКПП, борт. комп., ГУР, 2ЭСП, кондиционер, ABS, ПТФ, 2 под. безопас., эл/зеркала с обогр., подогрев сидений, ЦЗ, иммобилайзер, муз. Pioneer MP3 + USB, тонировка, резина зима-лето на дисках, сервис. обслуж., отл. сост., чист. ухож. салон, юр. чистый. Т. 8-922-3013-671

Hyundai Solaris хетчбэк, 2015 г/э, 1 хоз., цвет серебристый металлик, дв. 1,6 л (123 л. с.), пр. 62 тыс. км, 6-ступ. МКПП, борт. комп., ГУР, 2ЭСП, кондиционер, ABS, ПТФ, 2 под. безопас., эл/зеркала с обогр., подогрев сидений, ЦЗ, иммобилайзер, сигнал. с а/з и о/с Starline, муз. Kenwood MP3 + USB, тонировка, антикор, локеры, лит. диски, отл. сост., береж. эксплуат., в родной краске, без царапин и вмятин, без покрасов, ухож. чистый салон, тех. часть в идеал. сост., без вложений, полн. комплект ключей и докум. Т. 8-922-3013-671

Hyundai iX35, куп. в 2012 г., дв. 2,0 л (150 л. с.), пр. 99 тыс. км, цвет чёрный, комплект.: АКПП, борт. комп., 4ЭСП, ЭУР, ПТФ, ABS, ASR, ESP/ ESC/ DSC, кондиционер, 8 под. безоп., подогревы пер. и задн. сидений, обогрев лоб. стекла, эл/зеркала с обогр., камера задн. вида, штат. аудиосистема MP3 + USB + AUX +CD с упр. на руле, датчики света и дождя, регул. сидений по выс., регул. рул. колонки, ЦЗ, иммобилайзер, сигнал. с а/з и о/с, лит. диски R17, тонировка, антикор. Т. 8-922-3013-671

Kia Rio 2013 г/в, 1 хоз., цвет синий металлик, хэтчбек, дв. 1,4 л (107 л. с.), пр. 69 тыс. км, ГУР, кондиционер, 2ЭСП, ABS, 2 под. безопас., муз. MP3 + USB, ЦЗ, сигнал. с о/с и а/з, тонировка, отл. сост. Т. 8-922-6402-252

Kia Rio 2014 г/в, отл. сост., аккурат. владелец, родной ПТС, береж. эксплуат., своеврем. обслуж. у ОД, чист. ухож. салон, без ДТП, лакокрас. покрытие без поврежд. (завод. краска), любые проверки приветств., надёж., эконом. и мощ. дв. 1,6 л (123 л. с.), ГРМ цепь, МКПП, ЭУР, ABS, Airbag, 4ЭСП, ЦЗ, ПТФ, эл/зеркала, кондиционер, подогрев сидений и руля, штат. муз., сигнал. с а/з, дефлекторы, защита дв., юр. чистый, торг, обмен. Т. 8-922-3027-452

Kia Rio 2015 г/в, седан, дв. 1,6 л (123 л. с.), цвет тёмно-серый металлик, 1 хоз., пр. 29 тыс. км (сервис. кн.), все докум. в наличии, родной ПТС, комплект.: МКПП 6-ступ., борт. комп., 4ЭСП, ПТФ, ABS, климат-контроль, эл/зеркала с обогр., ЦЗ, подогревы сидений и рул. колонки, подогрев лоб. стекла, 6 под. безопас., штат. муз. MP3 + USB + CD с упр. на руле, датчики света и дождя, сигнал. с а/з Starline, антикор, тонировка, идеал. сост., не бит, не крашен, своеврем. ТО у ОД, любые проверки. Т. 8-922-3013-671

Kia Rio 2018 г/в, новый, без пробега, дв. 1,6 л (123 л. с.), компл. комфорт + тёпл. опции: ГУР, 2ЭСП, ABS, ESP, ЦЗ, ПТФ, ход. огни, муз. MP3 + USB, кондиционер, эл/зеркала с обогрев., 2 под. безоп., подогрев пер. сидений и зоны дворников, подогрев руля, регул. сидения по выс., склад. задн. ряд сидений. Т. 8-922-3013-671

Kia Sportage 2012 г/в, 1 хоз., родной пр. 108 тыс. км, цвет чёрный перламутр, комплект.: АКПП, 4WD, ГУР, ПТФ, 4ЭСП, ABS, ESP, система помощи при спуске с горы, подогревы пер. и задн. сидений, светодиод. ход. огни, 2-зон. климат-контроль, эл/зеркала с обогр., парктроник, многофункц. сенсор. мультимедиа с навигацией, 8 под. безопас., зим. резина на ориг. лит. дисках, сервис. книжка, полн. комплект докум., сигнал. с а/з и о/с Starline, чистый, ухож. салон, отл. сост., юр. чистый. Т. 8-922-3013-671

Lada Granta 2013 г/в, седан, цвет чёрный, 1 хоз., родной ПТС, пр. 75 тыс. км, дв. 1,6 л (87 л. с.), комплект. «норма»: ЭУР, 2ЭСП, ход. огни, ЦЗ, борт. комп., муз. Pioneer MP3 + CD, под. безопас. водителя, тонировка, антикор, отл. сост., не треб. ремонта, береж. эксплуат. единств. собств., кузов в завод. краске, не битый, не крашен., чист., ухож. салон, любые проверки. Т. 8-922-3013-671

Lada Largus Cross 2016 г/в, 1 хоз., сост. нового, пр. 51 тыс. км (сервис. книга), дв. 1,6 л (102 л. с.), 16-клап. Renault K4M, 7-мест., комплект. Люкс: ABS, 4ЭСП, ПТФ, 2 под. безопас., эл/зеркала с обогр., кондиционер, подогрев пер. сидений, штат. аудиосистема с bluetooth MP3 + USB, ЦЗ, иммобилайзер, сигнал. с а/з и о/с Strline, парктроник, фаркоп, рейлинги, тонировка, лит. диски, 2 компл. ключей, полн. пакет докум., родной ПТС, сервис. обслуж. у ОД, в завод. краске, без покрасов, без ДТП. Т. 8-922-3013-671

Lada Vesta 2016 г/в, 1 хоз., дв. 1,6 л (106 л. с.), пр. 43 тыс. км, цвет коричн., кондиционер, ГУР, ABS, ESP, 2 под. безопас., 2ЭСП, Эра-Глонасс, эл/зеркала с подогр., подогрев пер. сидений, борт. комп., лифт водит. сидения, ЦЗ с ДУ, муз. Pioneer с USB, защита дв., антикор, чист. ухож. непрокур. салон, аккурат. эксплуат. в одних руках, технич. исправен, влож. не треб., юр. чистый. Т. 8-922-3013-671

Lada Веста 2017 г/в, 1 хоз., дв. 1,6 л (106 л. с.), пр. 44 тыс. км, цвет красный, комплект.: кондиционер, ГУР, ABS, ESC, 2 ПБ, 2 ЭСП, Эра-Глонас, эл/зеркала с подогр., борт. комп., лифт водит. сидения, парктроник, ЦЗ с ДУ, сигнал. с а/з Starline, штат. муз., защита дв., антикор, резина зима-лето, чист. ухож. непрокур. салон, отл. сост., без ДТП. Т. 8-922-6402-252

Lifan X50, 2016 г/э, дв. 1,5 л (103 л. с.), родной пр. 54 тыс. км, тёмно-вишнёвый цв., 1 собств., сост. нового, комплект.: борт. комп., ЭУР, кондиционер, 4ЭСП, ПТФ, салон кожа, подогрев пер. сидений, эл/зеркала с обогр., ЦЗ, иммобилайзер, 2 под. безопас., ABS, EBD/ EBV, штат. аудиосистема MP3 + CD + AUX, парктроник, рейлинги, тонировка, лит. диски R15, сервис. обслуж. у ОД, полн. компл. ключей и докум., любые проверки, идеал. тех. сост. Т. 8-922-3013-671

Lifan X60, 2015 г/э, 1 хоз., цвет серый металлик, пр. 50 тыс. км, ГУР, кондиционер, 4ЭСП, ABS, 2 под. безопас., ПТФ, эл/зеркала с подогр., подогрев сидений, штат. магнитола с USB, кож. салон, лит. диски R16, рейлинги, ЦЗ с ДУ, тонировка, парктроник, отл. сост., береж. эксплуат., без ДТП. Т. 8-922-6402-252

Mitsubishi ASX 2011 г/в, цвет черный, сборка Япония, родной ПТС, 1 хоз., дв. 1,6 л (117 л. с.), ГРМ цепь, пр. 140 тыс. км (подтверждён заказ-нарядами с тех. обслуж.), комплект.: ГУР, 4ЭСП, кондиционер, ABS, ASR, борт. комп., эл/зеркала с обогр., штат. муз., 2 под. безопас., подогрев пер. сидений, регул. сиденья по выс., регул. рул. колонки, ЦЗ, сигнал. с а/з и о/с, отл. сост., чист. ухож. салон, своеврем. обслуж., кузов в родной краске, не бит, не крашен, без ДТП. Т. 8-922-3013-671

Mitsubishi ASX 2013 г/в, отл. сост., ПТС ориг., единств. аккурат. владелец, своеврем. сервис. обслуж., кузов не битый, не крашен., любые проверки, надёж. и эконом. бенз. дв. 1,6 л, ГРМ (цепь), МКПП, ABS, борт. комп., под. безопас., кондиционер, 4ЭСП, ЦЗ, подогрев сидений, штат. магнитола, штат. сигнал., лит. диски, защита дв., юр. чистый, торг, обмен. Т. 8-922-3027-452

Mitsubishi ASX 2014 г/в, 1 владелец, береж. эксплуат., своевр. сервис. обслуж., лакокрас. покрытие без поврежд., надёж. и эконом. бенз. дв. 1,8 л, ГРМ (цепь), макс. комплект., юр. чистота, 800 тыс. руб., торг, обмен. Т. 8-922-3027-452

Mitsubishi Lancer 2008 г/в, цвет красный, дв. 1,5 л (109 л. с.), пр. 157 тыс. км, ГУР, 4ЭСП, кондиционер, ПТФ, ABS, борт. комп., штат. муз., эл/зеркала с обогр., 2 под. безопас., ЦЗ, сигнал. Starline, лит. диски, тонировка, технически полн. исправен. Т. 8-922-3013-671

Mitsubishi Outlander 2013, пр. 119 тыс. км, 1 хоз., дв. 2,4 л (167 л. с.), отл. сост., 950 тыс. руб. Т. 8-922-6477-639

Nissan Almera, цвет белый, дв. 1,6 л (102 л. с.), ГУР, 2ЭСП, ABS, кондиционер, эл/зеркала, музыка. Т. 8-922-3013-671

Nissan Juke 2013 г/в, отл. сост., 1 аккурат. владелец, родной ПТС, береж. эксплуат., своеврем. обслуж. у ОД, родной пр., чист. ухож. салон, лакокрас. покрытие без поврежд. (завод. краска), любые проверки приветств., надёж., эконом. и мощ. дв. 1,6 л (117 л. с.), ГРМ цепь, АКПП, ГУР, ABS, ESP, Airbag, 4ЭСП, ЦЗ, эл/зеркала, кондиционер, подогрев сидений, парктроник, штат. муз., сигнал. с а/з, лит. диски R16, защита дв., юр. чистый, торг, обмен. Т. 8-922-3027-452

Nissan Qashqai 2008 г/в, 4WD, АКПП, дв. 2,0 (140 л. с.), пр. 100 тыс. км, ГУР, ABS, ПТФ, 4ЭСП, ЦЗ, климат-контроль, омыватели фар, 6 под. безопас., эл/зеркала с подогр. и функц. складыв., муз. MP3 + NAVI + USB, подогрев пер. сидений, сигнал. с а/з, камера задн. вида, тонировка, защита дв., лит. диски R1. Т. 8-922-6402-252

Nissan Qashqai 2012 г/э, дв. 2,0 л (141 л. с.) с цепным приводом, сборка Британия, родной пр. 76 тыс. км, МКПП 6-ступ., ЭУР, 4ЭСП, ПТФ, 6 под. безопас., 2-зон. климат-контроль, круиз-контроль с упр. на руле, кож. оплётка руля, подогрев пер. сидений, эл/зеркала с обогр., датчики дождя и света, борт. комп., омыватели фар, лифт сидений, рег. рул. колонки, ЦЗ с ДУ, сигнал. с а/з и о/с Starline, иммобилайзер, ABS, ESP/ ESC/ DSC, EBD/ EBV, EBA/ BAS/ BA, штат. аудиосистема с упр. на руле MP3 + CD + AUX, лит. диски R16, тонировка, защита дв., отл. сост., чист. ухож. салон, береж. эксплуат., нет ни одного крашен. элемента 100%, все ТО вовремя, влож. не треб., любые проверки. Т. 8-922-3013-671

Nissan Qashqai 2016 г/в, цвет белый, дв. 2,0 л (105 л. с.), пр. 55 тыс. км, АКПП, 4ЭСП, ПТФ, ABS, ESP, эл/зеркала с обогр., кондиционер, борт. комп., штат. аудиосистема с упр. на руле, под. безоп. фронт. и бок., сигн. с а/з и о/с Starline, ЦЗ, парктроник, камера задн. вида, шумоизоляция по кругу, два компл. ковров, HD-видеорегистратор, отл. сост., береж. экспл., ТО до 2021 г. и ОСАГО в подарок. Т. 8-922-3013-671

Opel Astra 2012 г/э, седан, цвет серый металлик, 1 собств., родной пр. 80 тыс. км (подтвержд. докум.), надёж. мощ. дв. 1,8 л (140 л. с.), МКПП, комплект.: борт. комп., климат-контроль, круиз-контроль, ГУР, ABS, ESP, EBD, EBA, 4ЭСП, 4 под. безопас., аудиосистема MP3 с упр. на руле, подогрев пер. сидений и лоб. стекла, эл/зеркала с обогр., ЦЗ с ДУ, сигнал. с а/з, датчики света и дождя, тонировка, защита дв., сервис. книжка, все ТО пройдены по регламенту, полн. комплект докум., отл. сост., не треб. влож. Т. 8-922-3013-671

Opel Astra J 2012 г/в, отл. сост., второй владелец, береж. эксплуат., кузов не битый 100%, любые проверки, своеврем. сервис. обслуж. у ОД (сервис. книжка), цвет красный, родной пр. 78 тыс. км, комплект.: дв. 1,6 л (115 л. с.), МКПП, борт. комп., климат-контроль 2-зон., круиз-контроль, датчик дождя и света, датчик движ., ABS, ESP, EBD, EBA, 4 под. безопас., муз. с MP3, USB, ПТФ, подогрев пер. сидений, 4ЭСП, эл/зеркала с обогр., ЦЗ с ДУ, тонировка, защита дв., юр. чистота, без вложений, торг, обмен, кредит. Т. 8-922-3027-452

ИЩЕМ НОВЫЙ ДОМ

Забавный парнишка ищет добрых хозяев!

Замечательный культурный мальчик, ест все, очень активный, ласковый, смышлёный, знает лоток. Ждет заботливых и ответственных хозяев.

Тел. 8-922-327-22-74 Наталья

Три замечательных парнишки и одна девчушка мечтают о доме и о своем ЧЕЛОВЕКЕ. Они уже в том возрасте, когда нужно осваивать азы поведения и границы дозволенного при совместном проживании с человеком. Если Вам нужен друг и отличный охранник, не откладывайте приобретение на потом, приходите знакомиться. Вы обязательно подберёте себе понравившегося щенульку и начнёте увлекательный процесс воспитания.

Обращаться: +79223277049

Еще больше

ПОДАТЬ ОБЪЯВЛЕНИЕ В «ЧИ» ЛЕГКО! >222-68 КРУГЛОСУТОЧНО (SMS/ЗВОНОК) 8-922-3122-226 Объявления в текущий номер **принимаются до 14:00 вторника** Купон и правила подачи объявлений **НА СТР.16**

ЦЕНТР ЗАНЯТОСТИ НАСЕЛЕНИЯ информирует жителей Чайковского района об имеющихся вакансиях

Автомойщик
Агент страховой
Администратор системный
Акушерка
Аппаратчик аппретирования (ученик)
Бармен
Бетонщик-каменщик
Бухгалтер
Вед. инженер ПТО
Ветеринарный врач
Ветеринарный фельдшер
Водитель автомобиля
Водитель автомобиля (скорой помощи)
Водитель автомобиля (на автоцистерну)
Водитель автомобиля (на седельный тягач)
Водитель автобуса
Воспитатель
Воспитатель (семейной воспитательной группы)
Врач-бактериолог
Врач-фтизиатр
Врач-психиатр
Врач психиатр-нарколог
Врач-эндокринолог
Врач-рефлексотерапевт
Врач-рентгенолог, травматолог-ортопед, невролог, инфекционист
Врач-оториноларинголог
Врач-хирург, кардиолог, эндоскопист
Врач скорой медицинской помощи
Врач функциональной диагностики
Врач по лечебной физкультуре и спортивной медицине
Врач-стоматолог
Врач-стоматолог детский
Врач-педиатр участковый
Врач-терапевт участковый
Врач ультразвуковой диагностики
Газосварщик
Главный специалист отдела системного менеджмента
Горничная
Грузчик
Дворник
Делопроизводитель
Дизайнер
Дизайнер-оформитель
Диспетчер такси
Животновод
Заведующий отделением
Заведующий хозяйством
Закройщик
Зачистник нефтяных резервуаров
Зоотехник
Зубной техник
Изготовитель творога
Изготовитель пищевых полуфабрикатов (пельменщица)
Инженер
Инженер-конструктор
Инженер-механик
Инженер по наладке и испытаниям электрооборудования
Инженер по лесопользованию
Инженер ПТО
Инженер-конструктор
Инженер-технолог
Инженер-технолог по сварке
Инженер-химик
Инженер-электрик
Инженер-электроник
Инспектор ДПС
Инструктор по лечебной физкультуре
Инструктор по труду
Контролёр ОТК
Контролёр пищевой продукции
Концертмейстер
Контрактный управляющий
Кровельщик
Культорганизатор
Культорганизатор (аниматор)
Кухонный рабочий
Логопед
Маляр
Маляр по металлу (ученик)
Маляр
Маляр по дереву
Мастер
Мастер по эксплуатации распределительных сетей
Мастер строительных и монтажных работ
Мастер цеха
Машинист бульдозера
Машинист грунтового катка
Машинист крана автомобильного
Машинист холодильных установок
Машинист экскаватора
Медицинская сестра
Медицинская сестра (палатная)
Медицинская сестра по массажу
Медицинская сестра по физиотерапии
Менеджер по продажам
Менеджер по работе с клиентами
Младший воспитатель
Младшая медицинская сестра по уходу за больными (сиделка)
Начальник молочного производства
Начальник производства
Овощевод (тепличница)
Обработчик птицы
Оператор автомата по розливу молочной продукции в пакеты
Оператор машинного доения
Оператор по обслуживанию оборудования и чаши фонтана
Оператор станков с программным управлением (ученик)
Оператор товарный
Преподаватель по классу медных духовых инструментов
Преподаватель по классу ударных инструментов
Преподаватель по спец. «Актёрское искусство»
Преподаватель музыкально-теоретических дисциплин
Преподаватель по классу фортепиано
Преподаватель по классу баяна, аккордеона
Преподаватель русс. языка и литературы
Преподаватель информатики
Преподаватель (Техническая эксплуатация и обслуживание электрического и электротехнического оборудования)
Продавец-кассир
Продавец продовольственных товаров
Продавец продовольственных товаров (старший)
Продавец-консультант
Продавец-консультант-кассир
Продавец непродовольственных товаров
Производитель работ (прораб)

По всем вакансиям обращайтесь по адресу:
ул. Кабалевского, 25, или по телефону: 4-15-12.
Режим работы: ПН-ПТ 8.00-17.00

Младшая медицинская сестра по уходу за больными
Мойщик посуды
Монтажник
Монтажник-отделочник-универсал
Монтажник связи - кабельщик (инсталлятор)
Монтажник технологических трубопроводов
Моторист цементировочного агрегата
Музыкальный руководитель
Наладчик оборудования в производстве пищевой продукции
Начальник лабораторно-испытательного центра
Оператор станков с программным управлением
Оператор швейного оборудования
Официант
Охранник
Педагог-психолог
Пекарь
Плотник-бетонщик
Плотник-столяр
Повар
Пожарный
Подсобный рабочий
Полицейский взвода полиции
Полицейский ППСП
Помощник воспитателя
Преподаватель информацион. систем и программирования
Преподаватель технологии швейного производства
Преподаватель физики, астрономии
Преподаватель биологии, химии
Преподаватель информационных технологий
Преподаватель математики, истории, философии
Преподаватель (Сооружение и экспл. газонефтепроводов и газонефтехранилищ)
Прессовщик-вулканизаторщик
Приёмщик сырья (молока)
Производитель работ (мастер-прораб)
Птицевод
Рабочий зелёного хозяйства
Рабочий по комплексному обслуживанию и ремонту зданий
Рабочий по уходу за животными
Рамщик
Резчик металла
Санитарка
Сварщик-судосборщик
Сварщик-монтажник
Свиновод
Секретарь судебного заседания
Сиделка (помощник по уходу)
Следователь-дознаватель
Слесарь аварийно-восстановительных работ
Слесарь-гидравлик
Слесарь КИПиА
Слесарь механосборочных работ
Слесарь по ремонту автомобилей
Слесарь по ремонту бензоинструмента
Слесарь по ремонту и обслуживанию систем вентиляции
Слесарь по ремонту сельскохозяйственных машин и оборудования
Слесарь по ремонту трубопроводов
Слесарь по сборке металлоконструкций
Слесарь по эксплуатации и ремонту газового оборудования
Слесарь-ремонтник
Слесарь-сантехник
Слесарь-электрик по ремонту электрооборудования
Социальный работник
Спасатель
Специалист по закупкам
Специалист по недвижимости
Специалист по реабилитации инвалидов
Специалист по социальной работе
Станочник деревообрабатывающих станков
Столяр
Стропальщик
Судебный пристав-исполнитель
Техник
Технолог
Товаровед
Токарь-универсал
Токарь
Токарь-наладчик станков с ЧПУ
Токарь-универсал
Торговый представитель
Тракторист
Тракторист-машинист
Транспортировщик
Уборщик пр/служебных помещений
Уборщик пр/служебных помещений (доп. кассир)
Уборщик пр/служебных помещений (санитарка)
Упаковщик
Участковый уполномоченный полиции
Учитель англ. языка
Учитель математики
Учитель истории и обществознания
Учитель-логопед
Учитель русс. языка и литературы
Учитель немецкого языка
Учитель-дефектолог
Учитель биологии
Учитель нач. классов
Фельдшер
Фрезеровщик
Формовщик железобетонных изделий и конструкций
Швея
Швея-мотористка (портной)
Штамповщик
Штукатур-маляр
Штукатур (строитель-отделочник)
Электрогазосварщик
Электроэрозионист
Электромонтажник по кабельным сетям
Электромонтажник по освещению и осветительным сетям
Электромонтёр-линейщик по монтажу воздушных линий высокого
Электромонтёр по эксплуатации распределительных сетей
Электромонтёр по эксплуатации электросчётчиков
Электромонтёр в действующих электроустановках
Электромонтёр по ремонту аппаратуры, релейной защиты и автом.
Электромонтёр по ремонту и обслуживанию электрооборудования
Электромонтёр по ремонту и обслуживанию электрооборудования (автоэлектрик)
Электромонтёр по ремонту обмоток и изоляции электрооборудования
Электросварщик ручной сварки
Электросварщик на автоматических и полуавтоматических машинах

Renault Sandero Stepway 2019 г/в, новый, без пробега, цвет серебро, дв. 1,6 л (82 л. с., 102 л. с., 113 л. с.), комплект. Life: ГУР, ЭЭСП, ABS, ПТФ, лифт сидений, круиз-контроль, кондиционер, подогревы сидений, рейлинги, ход. огни, ЦЗ, 2 под. безопас. Т. 8-922-3013-671

Skoda Fabia 2013 г/в, ПТС ориг., аккурат. хозяин, береж. эксплуат. с 2014, родной пр., своеврем. обслуж., чист. ухож. салон, без ДТП, лакокрас. покрытие без поврежд. (завод. краска), любые проверки приветств., родное лоб. стекло, надёж., мощ. и эконом. бенз. атмосфер. дв. 1,6 л (105 л. с.), МКПП, ГУР, ABS, Airbag, ESP, ЭСП, ЦЗ, кондиционер, эл/зеркала, подогрев сидений, сигнал. с а/з, аудиосистема, защита дв., юр. чистый, 449 тыс. руб. Т. 8-922-3027-452

Skoda Rapid 2015 г/в, береж. эксплуат. с 2016, ПТС оригинал, 1 хоз., родной пр., своевр. обслуж. (сервис. книжка), чист. ухож. салон, без ДТП, лакокрас. покрытие без поврежд., любые проверки приветств., родное лоб. стекло без трещин, надёж., мощ. и эконом. бенз. атмосфер. дв. 1,6 л (110 л. с.), АКПП (не DSG), ГУР, ABS, Airbag, ESP, ЭСП, ЦЗ, кондиционер, эл/зеркала, подогр. сидений, аудиосистема, защита дв., юр. чистый, 645 тыс. руб., торг, обмен. Т. 8-922-3027-452

Skoda Yeti 2013 г/в, отл. сост., единств. аккурат. владелец, береж. эксплуат., родной пр., своеврем. обслуж. у ОД (сервис. книжка), чист. ухож. салон, без ДТП, лакокрас. покрытие без поврежд., в завод. краске, любые проверки приветств., лоб. стекло без трещин, комплект.: надёж., эконом. бенз. дв. 105 л. с., МКПП, ГУР, ABS, Airbag, ESP, ЭСП, ЦЗ, кондиционер, эл/зеркала, подогрев сидений, штат. аудиосистема, сигнал., камера задн. вида, дневные ход. огни, багажник на крыше, 2 компл. колёс, парктроник, защита дв., фаркоп, юр. чистый. Т. 8-922-3027-452

SsangYong Action 2011 г/в, отл. сост., аккурат. владелец, своевр. сервис. обслуж., родной пр., береж. эксплуат., в авариях не участвовал, любые проверки, чист. ухож. салон, комплект.: мощ., надёж. и эконом. дизел. дв. 2,0 л (149 л. с.), расход 6 л/100 км, МКПП, ГУР, ЦЗ, 4ЭСП, ABS, SRS Airbag, круиз-контроль, эл/зеркала, подогрев сидений, кондиционер, кож. руль, муз., сигнал., защита дв., лит. диски R16, юр. чистый, торг, обмен. Т. 8-922-3027-452

SsangYong Action 2012 г/в, отл. сост., 1 хоз., ПТС оригинал, своевр. сервис. обслуж., родной пр., береж. эксплуат., чист. ухож. салон, комплект.: мощ., надёж. и эконом. дизел. дв. 2,0 л (149 л. с.), АКПП, ГУР, ЦЗ, 4ЭСП, ABS, ESP, SRS Airbag, круиз-контроль, эл/зеркала, подогрев перед. сидений, кондиционер, кож. руль, муз., сигнал., защита дв., лит. диски R16, юр. чистый, 575 тыс. руб., торг, обмен. Т. 8-922-3027-452

SsangYong Actyon 2012 г/в, отл. сост., 1 хоз., ПТС оригинал, своевр. сервис. обслуж., родной пр., береж. эксплуат., чист. салон, лакокрас. покрытие без поврежд., мощ., надёж. и эконом. диз. дв. 2,0 л (149 л. с.), АКПП, ГУР, ЦЗ, 4ЭСП, ABS, ESP, SRS Airbag, круиз-контроль, эл/зеркала, подогрев перед. сидений, кондиционер, кож. руль, муз., сигнал., защита дв., лит. диски R16, юр. чистый, 610 тыс. руб., торг, обмен. Т. 8-922-3027-452

SsangYong Actyon 2013 г/в, отл. сост., 1 аккурат. владелец, ПТС ориг., своевр. обслуж., береж. эксплуат., чист. салон, лакокрас. покрытие без поврежд. (завод. краска), проверки приветств., мощ., надёж. и эконом. бенз. дв. 2,0 л (149 л. с.), МКПП, ГУР, ЦЗ, 4ЭСП, ABS, SRS Airbag, круиз-контроль, эл/зеркала, подогрев пер. сидений, кондиционер, мультимедийная система, сигнал. с а/з, защита дв., лит. диски R16, юр. чистый, торг, обмен. Т. 8-922-3027-452

SsangYong Actyon 2013 г/э, цвет оранжевый, 1 аккурат. владелец, ПТС ориг., пр. 87 тыс. км, дв. 2.0 л (149 л. с.), надёж. и мощ. дв., АКПП, ГУР, ABS, ASR, EBD, ESP, борт. комп., 2 под. безоп., 4ЭСП, кондиционер, круиз-контроль, эл/зеркала с подогр., подогрев пер. сидений, муз. MP3 + USB, иммобилайзер, ЦЗ, сигнал. с а/з и о/с, защита дв., лит. диски R16. Т. 8-922-3013-671

Suzuki SX4, 2013 г/в, цвет белый перламутр, дв. 1,6 л (112 л. с.), пр. 100 тыс. км, сборка Венгрия, комплект.: борт. комп., ГУР, ПТФ, климат-контроль, 6 под. безопас., безключ. доступ, 4ЭСП, ABS, система курс. устойчивости, эл/зеркала с обогр., подогрев пер. сидений, штат. аудиосистема с упр. на руле, чистый, ухож. салон, не бит, не крашен, любые проверки, отл. тех. и внеш. сост., влож. не треб. Т. 8-922-3013-671

Suzuki Vitara 2015 г/в, цвет серебр. металлик, 1 хоз., родной пр. 51 тыс. км (сервис. книжка), дв. 1,6 л (117 л. с.), 6-ст. АКПП, борт. комп., ГУР, ABS, EBD, BAS, ESP, HAC, ЦЗ, кондиционер, 2ЭСП, ПТФ, 6ПБ, эл/зеркала с подогр., подогрев пер. сидений, муз. MP3 с упр. на руле, ключ ДУ, резина зима-лето, отл. сост., своеврем. ТО. Т. 8-922-6402-252

Toyota Hilux 2014 г/в, родной ПТС, 1 аккурат. владелец, отл. сост., без ДТП, кузов 100% в завод. краске, любые проверки приветств., родной пр. 92 тыс. км, своеврем. сервис. обслуж. у ОД Тойота, надёж. и эконом. дв. 2,5 л (144 л. с.), дизель, МКПП, полн. привод, ABS, EBD, BAS, SRS Airbag, блокировка диф. задн. моста, полн. эл/пакет, кондиционер, лит. диски, подогрев сидений, тонировка, ориг. кунг, вкладыш в кузов, салон не протёрт, не продавлен, не прокурен, юр. чистый. Т. 8-922-3027-452

Toyota Probox 4ВД, 2011 г/в. Т. 8-902-7970-701

Toyota RAV 4 2013 г/в, 1 хоз., сборка Япония, цвет бронз. металлик, родной ПТС, родной пр. 87 тыс. км, комплект. Prestige+: дв. 2,2 л (150 л. с.), АКПП, 4WD, 7 под. безопас., борт. комп., ГУР, ABS, EBD, EBA, ESP, система помощи при трогании в гору и при спуске, кнопка старт-стоп, система контроля давления в шинах, кож. салон, кож. мультируль, ход. огни, светодиод. фары, ПТФ, датчики дождя и света, круиз-контроль, 2-зон. климат-контроль, затемн. зеркало задн. вида, 4ЭСП, эл/зеркала с подогр., подогрев пер. сидений, складыв. зеркал, эл/привод пер. сидений, обогрев лоб. стекла и рул. колеса, штат. аудиосистема с CD и MP3, штат. навигац. система, эл/привод багажника, многофункц. цв. дисплей, штат. парктроник, камера задн. вида (вывод на монитор), ЦЗ, иммобилайзер, сигнал. с а/з, резина на литьё R17. Т. 8-922-6402-252

АвтоСнаб
запчасти для ИНОМАРОК
подшипники
ул. Советская,1/13
6-23-52

Toyota RAV4, 2010 г/в, эксплуат. с 2011 г., отл. сост., японская сборка, 1 владелец, ПТС ориг., береж. эксплуат., чистый, не протёртый салон, своеврем. сервис. обслуж. у ОД (сервис. кн.), родной пр., лакокрас. покрытие без поврежд., любые проверки, родное лоб. стекло без трещин, богатая комплект., мощ. и надёж. дв. 2,0 л (158 л. с.), АКПП, полн. привод, ГУР, ABS, ESP, Airbag SRS, 4 ЭСП, ПТФ, эл/зеркала, датчики дождя и света, подогрев сидений, климат-контроль, круиз-контроль, сигнал. с а/з, защита дв., юр. чистый, 899 тыс. руб. Т. 8-922-3148-768

Volkswagen Tiguan 1.4 TSI, дв. 1,4 л (150 л. с.), пр. 80 тыс. км, цвет белый, комплект.: борт. комп., иммобилайзер, 4ЭСП, 10 под. безопас., ABS, ESP, TCS, DAC, HAC, 2-зон. климат-контроль, ЦЗ с ДУ, эл/зеркала с обогр., ЭУР, ПТФ, рег. рул. колонки в двух плоскостях, кож. оплётка рул. колеса, штат. аудиосистема CD, MP3, AUX с упр. на руле, подогрев пер. сидений, сигнал. Scher-han с о/с, парктроник, датчики света и дождя. Т. 8-922-3013-671

Volkswagen Tiguan 1.4 TSI, дв. 1,4 л (150 л. с.), пр. 80 тыс. км, цвет белый, комплект.: борт. комп., иммобилайзер, 4ЭСП, 10 под. безопас., ABS, ESP, TCS, DAC, HAC, климат-контроль 2-зон., ЦЗ с ДУ, эл/зеркала с обогр., ЭУР, ПТФ, регул. рул. колонки в двух плоскостях, кож. оплётка рул. колеса, штат. аудиосистема CD, MP3, AUX с упр. на руле, подогрев пер. сидений, сигнал. Scher-han с о/с, парктроник, датчики света и дождя. Т. 8-922-3013-671

Автокран МАЗ 1997 г/в, стрела 14 м, г/п 14 т, дв. капит. ремонт. Т. 8-922-3254-351

Автоприцеп Пчёлка, хор. сост., с докум., 18 тыс. руб. Т. 8-922-3661-372

Автоприцеп легковой 2016 г/в, оцинков., тент., пр. 900-950 км. Т. 8-912-4826-940

ВАЗ 2106, хор. сост., на ходу, снята с учёта, ПТС. Т. 8-919-4873-917

ВАЗ 21074, седан, 2011 г/в, хор. тех. сост., дв. инжектор, пр. 64 тыс. км, на кузове есть рыжики, 55 тыс. руб., торг. Т. 8-922-3027-452

ВАЗ 21144, 2008 г/в, отл. сост., рыжиков нет, борт. комп., двойная шумоизоляция, цвет серебристый, резина лето на литьё, 90 тыс. руб., торг. Т. 8-922-5127-847

ВАЗ 2121, 1990 г/в, хор. сост., второй владелец, своеврем. обслуж., замена дв. в 2010 г., родной пр. 77 тыс. км, муз., сигнал., шумоизоляция, фаркоп, торг, обмен. Т. 8-922-3027-452

ВАЗ 21310, 2011 г/в, 1 хоз., хор. сост., торг. Т. 8-922-3091-337

ВАЗ-21074, 2003 г/в, пр. 75 тыс. км, цвет бежево-зелёный, 40 тыс. руб. Т. 8-922-3322-639

ВАЗ-2110, 2006 г/в, дв. 1,6 л (78 л. с.), пр. 138 тыс. км, 4ЭСП, ПТФ, борт. комп., подогрев перед. сидений, магнитола Kenwood MP3 + USB, сигнал., два компл. ключей, локеры, защита дв., антикор, чист. ухож. салон, юр. чистый. Т. 8-922-3013-671

ВАЗ-2112, 2002 г/в, 1,5 л, 8-клапан., отл. сост., 2 хозяина, цвет «снежная королева», 4ЭСП, миним. музыка, кузов и днище полн. промовилены, 85 тыс. руб., торг. Т. 8-922-6445-507

ИЖ 27175, 2011 г/в, второй владелец, отл. сост., дв. инжектор, пр. 55 тыс. км, кузов не гнилой, много нов. запчастей, цвет «корица», в коммерции не была, 180 тыс. руб. Т. 8-922-6460-654

Kia Ceed 2007 г/в, дв. 1,6 л (102 л. с.), АКПП, эл/зеркала с подогр., климат-контроль, цвет золотой, сигнал. с а/з, 300 тыс. руб., торг. Т. 8-922-3307-931

КИА Венга 2012 г/в, отл. сост., пр. 66 тыс. км, цвет «мокрый асфальт» (серый), дв. 1,6 л (124 л. с.), полн. автомат 5-ступ. АКПП, 485 тыс. руб. Т. 8-922-3027-730

Мотоцикл спорт. Racer RC200-CK, 2014 г/в, отл. сост. (пост. стоит в гараже), сигнал., стартёр, докум., 60 тыс. руб., торг. Т. 8-922-3565-227

Мопед Рейсер, новый, на гарантии, объём 49 куб. см, пр. 43 км, 42 тыс. руб. Т. 8-922-6460-654

Ока 2003 г/в, хор. сост., белый цвет, пр. 34 тыс. км, 55 тыс. руб. Т. 8-922-3028-439

Прицепы марки Авто-стандарт, в наличии, с ПТС, внутр. р-ры кузова: 3200х1300х380, 2045х1300х380, 1845х1220х380, 2520х1300х380, 750 кг, подвеска рессорно-аморт., тип дышла: I-образ. и V-образ., оборуд. замк. устр. со страхов. тросиком и держ. штекера, откид. оцинк. борты, каркас и тент, настил платформы - влагост. ламинир. фанера, от 26,9 тыс. руб. Т. 8-922-3835-580

Chevrolet Niva 2011 г/в, отл. сост., 1 владелец, своеврем. обслуж. у ОД (сервис. книжка), родной пр. 50 тыс. км, ГУР, ЦЗ, ЭСП, подогрев сидений, эл/зеркала, чехлы, защита дв., антикор, 325 тыс. руб., торг, обмен. Т. 8-922-3027-452

Chevrolet Niva 2015 г/в, идеал. сост., единств. владелец, своеврем. сервис. обслуж. у ОД, береж. эксплуат., ухож. салон, кузов не битый, не крашен. 100%, любые проверки, родной пр. 31 тыс. км, комплект. макс.: под. безопас., ГУР, ABS, ЦЗ, ЭСП, кондиционер, борт. комп., ПТФ, подогрев сидений, эл/зеркала, муз. с USB, сигнал. с а/з, зеркало задн. вида с регистратором и функц. затемнения, комбинир. салон, обвес Бертоне, рейлинги на крыше, лит. ориг. диски, защита дв., антикор, юр. чистота, торг, обмен. Т. 8-922-3027-452

Скутер новый, без пробега. Т. 8-929-2339-487

УАЗ 31512 1993 г/в, пр. 7 тыс. км, нов. шины (Federal), дв. ГАЗ-53, цельнометал. кузов, доп. печка от БТР, фаркоп, бак 80 л, отл. сост., 150 тыс. руб., торг. Т. 8-912-8847-413

Шевроле Лачетти 2007 г/в, хетчбэк, чёрный цвет, дв. 1,6 л, автомат, кондиционер, ст/подъёмники, под. безопас., хор. сост., 250 тыс. руб. Т. 8-922-2408-657

15.2 КУПЛЮ

ВАЗ, ГАЗ, УАЗ, иномарки, битые а/м, деньги сразу. Т. 8-902-4789-929, 8-902-7942-282

А/м легковой, можно кредитный, после ДТП. Т. 8-912-8886-308

А/м на самых выгодных условиях, деньги за 5 минут. Т. 8-922-3148-768

ВАЗ, ГАЗ, УАЗ, иномарки, битые а/м, деньги сразу. Т. 8-902-4789-929, 8-902-7942-282

ВАЗ, иномарка, не ранее 2000 г/в, дорого. Т. 8-922-3027-452

Выкуп авто. Дорого, в любом сост. (целые, битые, проблемные, кредитные). Выкуп мотоциклов, квадроциклов, снегоходов, лодок, моторов. Т. 8-902-8331-818

Мотоцикл б/у, ИЖ Юпитер-5, в хорошем состоянии, можно без документов, недорого. Т. 8-987-4866-279

15.4 СДАМ

ГАЗель-тент, 3х1,8 м. Т. 8-922-3164-856

ЗАПЧАСТИ

16.1 ПРОДАМ

ОБЪЯВЛЕНИЯ О ПРОДАЖЕ/ОБМЕНЕ/ПОКУПКЕ/АРЕНДЕ БОЛЬШЕГРУЗНЫХ АВТОМОБИЛЕЙ, КОМПЛЕКТУЮЩИХ И ЗАПЧАСТЕЙ К НИМ – ПЛАТНЫЕ

Авторезина Dunlop лет. R18 225/55, 1 шт., б/у, в отл. сост., 8500 руб. Т. 8-922-6447-800

ГБО Poletron БАЖ 42 - 600 Т, 4 поколение, объём баллона 42 л (по паспорту, полез. - меньше), установ. в Ижевске в 2017 г., в эксплуат. год, паспорт и сервис. книжка. Т. 8-922-3825-125

Диски зим., использовались для Пежо 4007, хор. сост., R-16. Т. 8-922-3227-275

Диски литые с гайками R17 5х114,3, 4 шт., б/у, в отл. сост., 15 тыс. руб. Т. 8-922-6447-800

Для ВАЗ-2101: двери задние, 2 шт., б/у, отл. сост., 3000 руб.; крышка багажника, б/у, отл. сост., 2000 руб. Т. 8-922-6447-800

Для ВАЗ-2107: колёса на дисках с камерами, 9 шт.; компл. сидений с чехлами; коврики; багажник на крышу, всё б/у, недорого. Т. 8-922-3412-614

Для ГАЗ-53: задн. мост с колёсами. Т. 8-950-4494-805

Для мотоцикла ИЖ: два колеса, новые, в сборе и запчасти. Т. 8-902-8343-798

Кардан короткий Урал-КамАЗ, шлицевые, флянцы; генератор 24V; ПГУ; отопитель в салон ГАЗель; оптика круглая; турбина 8,5, б/у. Т. 8-922-3083-337

Колёса Кама-231, 2 шт., р-р 185/75 13С, на штампах, почти новые, отл. сост., 3 тыс. руб. Т. 8-922-6460-654

Резина летняя импорт., б/у, 265/65-17. Т. 8-922-3327-351

16.2 КУПЛЮ

Аккумулятор в любом сост. Т. 8-952-6489-518

Стартёр, генератор, аккумулятор. Т. 8-922-6448-023

УСЛУГИ

17.1 РАЗНЫЕ

РУБРИКА ПЛАТНАЯ

УБОРКА ПОМЕЩЕНИЙ
мойка окон, химчистка мебели, химчистка ковров (вывоз в цех).
СТРИЖКА ГАЗОНА.
Т. 8-922-3305-884

ВСЁ ДЛЯ УБОРКИ
химия, инвентарь, салфетки, перчатки, наборы для гостиниц
Т. 8-922-3511-240
Декабристов, 23 корп. 1

Видео-, фотосъёмка юбилеев, новогодних утренников, выпускных в школах, садах (съёмка в течение года). Оцифровка видеокассет. Музыкальный фотоальбом (слайд-шоу). Т. 8-961-5724-409 (Мегафон)

Вспашка земельных участков мотоблоком, 300 руб./сотка. Т. 8-922-3332-813, Алексей

Вспашу мотокультиватором. Т. 8-922-3872-815

Вспашу огород мотоблоком. Т. 8-922-3035-807

Вяжу на заказ: носки, варежки, детские вещи, из своей пряжи и пряжи заказчика. Т. 8-922-3435-135, пр. Победы, 4-88

Женщина, 60 лет, высш. педагогич. образов. Посижу и позанимаюсь с вашим ребёнком. Т. 8-982-4509-457, Татьяна

Няня, о/р, рекомендации, педагогич. образование. Т. 8-919-7073-647

Осенняя вспашка земли трактором. Т. 8-922-3109-225

Пошив рабочих рукавиц на дому. Т. 8-952-6401-242

Прачечная «Белоснежка». Стираем всё. Т. 8-922-3425-860

Разберу объекты, сооружения, здания. Оплата стройматериалом или наличными. Услуги автокрана 14 т, 14 м, недорого. Т. 8-922-3321-165

Услуги

Юридическая помощь. Опытные юристы окажут вам помощь в разрешении ваших проблем. Разрешение споров имущественного характера, жилищных, семейных и прочих гражданских дел. Первичная консультация бесплатно. Т. 4-16-18, Ленина, 29-1

17.2 ФИНАНСЫ

100 тыс. руб. под 5,5 % в мес., под залог или поручительство, оф. работающим. Т. 8-922-6439-248, писать смс

120 тыс. руб. под 5,5% в мес., только под залог (недвижимость, нотариально) или поручительство. Т. 8-922-6439-248 (писать sms)

150 тыс. руб. под 5%/мес., под залог или поручительство. Т. 8-950-4627-894

Выдам деньги до 30 тыс. руб., быстро по паспорту, даже при просрочках в банках (ООО Финансы) Т. 8-952-6424-293

Дам 100 тыс. руб. под 5,5% в месяц, залог (недвижимость) или поручительство, справка о доходах. Т. 8-950-4627-894

Дам 110 тыс. руб. под 5,5% в месяц, под залог или поручительство. Т. 8-922-6439-248 (писать sms)

Дам 120 тыс. руб. под 5,5 % в мес., офиц. работающим, нотариально или с поручителем. Т. 8-922-6439-248 (писать sms)

Дам 120 тыс. руб. под 5,5 % в мес., под залог или с поручителем, офиц. работающим. Т. 8-922-6439-248 (писать sms)

Дам 120 тыс. руб. под 5,5 % в мес., только под залог недвижимости, нотариально или с поручителем. Т. 8-922-6439-248, писать смс

Дам 130 тыс. руб. под 5,5 % в мес., под залог недвижимости или с поручителем. Т. 8-922-3668-733

Дам 150 тыс. руб. под 5% в месяц, залог или поручительство. Т. 8-950-4627-894

Дам деньги до 120 тыс. руб. под %, работающим, нотариально. Т. 8-922-6439-248 (писать sms)

Деньги до 100 тыс. руб., до 3 лет, на самых выгодных условиях. Т. 8-922-3218-254, ИП Чикуров А. С., ОГРН 314595822600075

Деньги до 50 тыс. руб., на выгодных условиях, до 3 лет. Т. 8-922-3409-955

Деньги до 50 тыс. руб., путём потребительского кредита, быстро, удобно. Т. 8-922-3409-955

Финансовая и юридическая защита. Остановка долга. Оптимизация кредитных просрочек. Работа с судебными приставами. Бесплатная консультация (Ленина, 47). Т. 8-908-2615-112

Финансовая и юридическая защита. Остановка долга. Оптимизация кредитных просрочек. Работа с судебными приставами. Бесплатная консультация. Т. 8-908-2615-112, ул. Ленина, 47

Юридическая помощь в решении кредитных проблем. Бесплатная консультация. Т. 8-908-2615-112, ул. Ленина, 47

17.3 УЧЁБА

Бесплатное консультирование по КТР, КРС, ДИП по экономическим дисциплинам. Т. 8-922-3706-540

Дипломные и курсовые работы, практические и контрольные задания по юриспруденции, истории, политологии, философии, обществознанию, русскому, английскому, немецкому и французскому языкам, логике, экономике, педагогике, психологии, праву социального обеспечения, сооружению и эксплуатации газонефтепроводов и газонефтехранилищ. Т. 3-78-52, 8-905-8605-779

ПОДАТЬ ОБЪЯВЛЕНИЕ В «ЧИ» ЛЕГКО! > НА ЭЛЕКТРОННУЮ ПОЧТУ bochaint@chaint.ru | НА САЙТЕ chaint.ru В ГРУППЕ ВК vk.com/chaint В РЕДАКЦИИ ул. Мира, 1А | Объявления в текущий номер **принимаются до 14:00 вторника** Купон и правила подачи объявлений **на стр.16**

реклама
★★★★★ автосалон АВТОМИР
г. Чайковский, ш. Космонавтов, ул. Энтузиастов, 17
р-н Мичуринка со стороны Аэропорта
(34241) 25-200
vk.com/club112243431
АВТОКРЕДИТ, АВТОСТРАХОВАНИЕ, ПОКУПКА, ПРОДАЖА, АВТО С ПРОБЕГОМ, ОБМЕН, ТРЕЙД-ИН, ПРИЕМ НА КОМИССИЮ, СРОЧНЫЙ ВЫКУП.
НОВЫЕ АВТО

АНО ДПО «Уральский учебно-методический центр» производит набор слушателей для обучения правилам на право управления маломерными судами. Начало обучения 13. 05. 2019 г. по Приморскому б-ру, 32, оф. 41. Стоимость обучения 10 тыс. руб. Т. 8-34241-3-34-58, 8-908-2400-460, bistrova3@mail.ru

Дипломные, курсовые и контрольные работы: все учебные дисциплины, любой уровень обучения. Подготовка к ОГЭ и ЕГЭ по истории и обществознанию. Т. 3-78-52, 8-905-8605-779

Контрольные по высшей математике. Быстро, качественно, с пояснением, недорого. Т. 8-922-3656-140

Образовательные услуги: делаем все учебные дисциплины, любой уровень обучения. Подготовка к ОГЭ и ЕГЭ по истории и обществознанию. Т. 3-78-52, 8-905-8605-779

Пермская краевая общественная организация проводит обучающие занятия по верховой езде на лошадях в секции конного спорта и туризма, ул. Вишнёвая, 38, Заря-2. Т. 8-922-3638-388, 8-992-2222-007

Подготовка детей к школе, репетитор для детей начальной школы, услуги логопеда. Т. 8-922-3138-749

Подготовка детей к школе. Занятия с младшими школьниками. Услуги школьного логопеда. Т. 8-922-3569-557

Практические и контрольные задания по физике, электротехнике, химии, биологии, математике, информатике, инженерной графике, технической механике, биомеханике, метрологии, стандартизации, сопротивлению материалов, гидравлике, материаловедению, строительству, электрике, статистике, эконометрике, электроснабжению, деталям машин, электронике. Репетиторство, подготовка к ОГЭ и ЕГЭ по обществознанию. Т. 3-78-52, 8-905-8605-779

Развивающие занятия для детей дошкольного и школьного возраста по средствам обучения верховой езде на лошадях. Т. 8-992-2222-007

Репетитор по английскому языку для младших школьников и детей дошкольного возраста. Диплом педагогического университета. Недорого. Т. 8-952-6411-267

Репетитор по математике в средней школе. Т. 8-922-3634-699, после 17:00

Репетитор по русскому языку для учащихся 4-11 классов. Ликвидация пробелов в знаниях. О/р 33 года. Провожу занятия у себя дома и по Skype. Работаю летом. Первое занятие бесплатно. Т. 8-908-2656-279 (Мегафон)

Репетитор по русскому языку для учащихся 4-11 классов. Подготовка к ВПР (4 класс, ОГЭ и ЕГЭ). Помогаю писать сочинения, домашние задания. О/р - 30 лет. Провожу занятия у себя дома и по Skype. Первый урок бесплатно. Т. 8-908-2656-279

Репетитор: начальные классы и русский язык 5-8 классы. Оплата умеренная, гарантия успешного результата. Т. 8-922-3339-052, 8-902-8095-183

Репетиторство - немецкий язык, русский язык. Т. 3-57-34

Русский язык с опытным репетитором. Т. 8-922-3667-632

Услуги логопеда. Занятия с младшими школьниками. Подготовка к школе. Т. 8-922-3569-557

Физика. Решение задач, контрольных, подготовка к экзаменам, ЕГЭ. Т. 8-902-6355-167

BOSCH Service
ОСАГО ТЕХОСМОТР
Официально сертифицированная сто
390 руб.
ул. Сосновая, 19/2
☎ 49-8-49

17.4 ОТДЫХ

Гостиничный 3-комнатный номер для двоих, в номере спальня, комната отдыха, баня, бильярд, стоянка для а/м в закрытом дворе, 3 тыс. руб./сутки. Т. 8-922-2463-655

Дорогие родители! Подарите своим детям новогоднюю сказку с участием Деда Мороза и Снегурочки! Тёплые и приятные воспоминания останутся с вами надолго! Акция: сделайте заказ до 15 декабря и цена будет 600 руб. на любой день. Т. 8-982-4780-338

Проведение свадеб, юбилеев, корпоративов, выпускных и промоакций. Аренда муз. аппаратуры. Т. 8-922-3424-719

Проведение свадеб, юбилеев, корпоративов, выпускных. Аренда музыкальной аппаратуры. Т. 8-922-3424-719, 8-902-4741-368

Фотосъемка: свадьбы, юбилеи, корпоративы, выпускные альбомы. Т. 8-922-3272-748

17.5 ЗДОРОВЬЕ

СТОМАТОЛОГИЧЕСКИЕ УСЛУГИ:
зубопротезирование, консультации.
Декабристов, 1"Б".
Т. 8-909-7290-613

Массаж на дому у клиента: классический, антицеллюлитный, медовый. Т. 4-42-96, 8-932-3314-224

17.6 ДОМ

РЕСТАВРАЦИЯ ВАНН
ЭФФЕКТ НОВОЙ ВАННЫ.
Гарантия. Договор.
Опыт работы подтвержден ежедневными фото, с адресами (vk.com/restavratsiya_vann)
Т. 49-179 (сот.), 8-922-3431-175

БУРЕНИЕ СКВАЖИН
под воду, сваи, промывка заиленных скважин, видеодиагностика.
Т. 8-922-300-52-52, 8-919-7045-330

БУРЕНИЕ СКВАЖИН
О/р 30 лет, гарантия 5 лет, рассрочка 6 мес. (доп. гарантия).
Т. 8-922-6410-244, 8-912-0687-005

БУРЕНИЕ СКВАЖИН
ПОД ВОДУ, ПОД СВАИ.
Малогабаритная БУРОВАЯ УСТАНОВКА.
Т. 8-922-3063-309

Ремонт ХОЛОДИЛЬНИКОВ и КОНДИЦИОНЕРОВ на дому. Профессионально, гарантия.
Т. 4-99-99

РЕМОНТ ХОЛОДИЛЬНИКОВ
Т. 8-922-3237-720

РЕМОНТ ХОЛОДИЛЬНИКОВ на дому. Т. 8-922-2437-254

Ремонт СТИРАЛЬНЫХ МАШИН на дому
Т. 8-922-2414-061, 4-77-33

Ремонт СТИРАЛЬНЫХ МАШИН на дому
Т. 8-922-6405-220

ШТУКАТУРКА - 80 руб., ПОКРАСКА - 70 руб., ШПАКЛЁВКА - 80 руб., ОБОИ - 70 руб.
Т. 8-922-3675-329

ПРОФЕССИОНАЛЬНЫЙ ПЕЧНИК
кладёт печи, камины, выполняет др. строительные работы.
Т. 8-922-3163-874, Василий

ЭЛЕКТРИК
Все виды работ, пенсионерам скидка.
Т. 8-922-3368-443

СВАРОЧНЫЕ РАБОТЫ
Печи, лавочки, навесы и т. д.
Заключение договоров.
Т. 8-982-2393-817

Замена метал. труб на пластик, унитазов, полотенцесушителей, канализации. **Установка** смесителей, радиаторов.
Т. 4-97-01, 8-922-3753-624

МАСТЕР ДЛЯ ВАС:
плотницкие, монтажные и отделочные работы, косметический ремонт дома, дачи. Гарантия качества, реальные цены.
Т. 8-922-3349-090

Отделочные работы: шпаклёвка, штукатурка, потолки, обои, напольные покрытия и мн. др.
Гарантия, качество. Т. 8-922-3119-665

КРОВЕЛЬНЫЕ РАБОТЫ
САЙДИНГ
Т. 8-922-3187-322

Строительные, отделочные, кровельные и сантехнические работы
Т. 8-908-2648-095

Все виды внутренних и наружных работ, укладка брусчатки любые фасадные работы, максимальное качество в короткие сроки. Т. 8-922-3708-118, 8-922-3354-762, 8-922-3392-567

Все виды отделочных работ. Плитка. Дёшево. Т. 8-922-3553-215

Гидроизоляция жидкой резиной: кровля, фундаменты. Т. 8-922-6455-727

Косметический ремонт квартир: поклейка обоев, покраска. Т. 8-919-4469-425

Кровельные работы: монтаж, реконструкция, ремонт. Гарантия, качество. Т. 8-922-3579-797

Любая строительная работа: мягкая кровля, бетонные заборы. Пенсионерам скидка. Гарантия 5 лет. Т. 8-932-3350-072

Мастер ваш: плотницкие, монтажные, отделочные работы, срубы из бруса, крыши, фасады, заборы, внутренние работы, ремонт полов, стен, обои, шпаклёвка, плитка и мн. другое. Т. 8-922-3349-090

Мастер для вас: монтаж окон, дверей, откосов, замков, обшивка стен, шпаклёвка, штукатурка, обои, плитка, сборка и ремонт мебели, покрытие полов, повесим карниз, полку и мн. другое. Т. 8-922-3349-090

Мастер на час: установка окон, дверей, откосов, настил полов, сборка и ремонт мебели, косметический ремонт дома, повесим полку, карниз, полку и мн. другое. Качественно и недорого. Т. 8-922-3349-090

Резиновое покрытие бесшовное, любой цвет, размер, бетонные работы, кровельные работы, работы с деревом, брусчатка, отделочные работы, фасадные работы. Договор, гарантия. Т. 8-922-3642-373

Ремонт квартир. Недорого. Быстро. Качественно. Услуги электрика. Пенсионерам скидки. Т. 4-97-67, 8-932-3359-048

Ремонт квартир: все виды. Большой опыт. Гарантия. Пенсионерам скидка 5%. Т. 8-922-3855-256

Ремонт квартир: поклейка обоев, шпаклевка, штукатурка, краска. Укладка линолеума, ламината. Т. 8-922-3819-223

Ремонт квартир: штукатурка, шпаклёвка, оклейка обоев, настил напольных покрытий, кладка кафеля. Все виды ремонта. Т. 8-922-3518-040

Ремонт холодильников на дому. Т. 8-922-3366-602

Сварочные работы любой сложности: забор, ворота, лестницы и мн. другое. Монтаж отопления. Т. 8-958-1461-061

Сварочные работы. Любые металлоконструкции: навесы, ворота, дет. площадки. Т. 8-958-1461-061

Строим дома, бани, садовые домики из бревна и бруса (брус можно прострогать); железные заборы; внутр. отделка. Т. 8-922-3874-244

Строим дома, бани, садовые домики из бревна и бруса, заборы метал., внутр. отделка, брус строгаем. Т. 8-922-3874-244

Строим дома, бани, садовые домики из бревна и бруса, заборы металлич., внутр. отделка, брус можем строгать. Т. 8-922-3874-244

Строим дома, бани, садовые домики, из бревна и бруса, брус можно с прострожкой, заборы металлические, внутренняя отделка. Т. 8-922-3874-244, 8-922-3238-310

Строительно-отделочные работы. Быстро, качественно, недорого. Т. 8-965-555-6895, 8-922-3656-049

Строительство бассейнов, турецких бань, саун, можем перестроить уже имеющиеся у вас неиспользуемые помещения (например, подвалы, гаражи, пристрои и т.д.). Консультация бесплатно. Т. 8-922-2463-655

Строительство, отделка, ремонт любой сложности, гарантия, качество, договор, самые низкие цены. Т. 8-922-3880-517

Строительство, отделка, ремонт любой сложности, любые виды работ, отделка дома под ключ. гарантия, договор, качество по самым низким ценам. Т. 8-922-3880-517

Строительство, отделка, ремонт любой сложности. Большой опыт работы, гарантия, качество, договор. Т. 8-922-3642-373

Строительство, отделка, ремонт любой сложности. Гарантия. Качество. Договор, рассрочка платежа. Т. 8-922-3642-373

Строительство, отделка, ремонт. Бетонные, каменные, кровельные работы. Работы с деревом (дом, баня, беседка). Отделочные работы (плитка, штукатурка). Самые низкие цены, рассрочка, договор, гарантия. Т. 8-922-3880-517

Строительство, отделка, ремонт. Мы выполняем любые строительные и отделочные работы, большой опыт, договор, гарантия, качество, самые низкие цены, бесплатный замер. Т. 8-922-3880-517

Стройка и ремонт. Выполняем кровельные работы, строительство любой сложности, ремонты в короткие сроки, гарантия 5 лет, пенсионерам скидка. Т. 8-932-3350-072

Стройтэк. Любые отделочные работы, большой опыт, гарантия, качество, бесплатный замер. Т. 8-922-3642-737

Штукатурка, шпаклёвка, кладка кафеля, ламината, линолеума. Покраска, оклейка обоев и мн. другое. Ремонт от косметического до капитального. Т. 8-992-2295-298

17.7 АВТОРЕМОНТ

ДВС, КПП, ходовой. ВАЗ, ГАЗ, УАЗ, импортных авто. Антикор, шумоизоляция. Недорого. Качественно. Т. 8-922-3563-550, 8-919-4570-738

Кузовной ремонт автомобилей. Т. 8-922-6401-114

Кузовной ремонт, рихтовка, покраска, сварочные работы. Т. 8-922-2464-631

Кузовные автоработы. Покраска, сварка, ремонт бамперов. Т. 8-922-3873-840

Ремонт отечественных автомобилей, выезд на место ремонта. Т. 8-922-3161-290

17.8 АВТОУСЛУГИ

Перевезу груз по городу и району на СИТРОЕН-ФУРГОН. Длина груз. отсека 2.5 м.
Т. 8-922-2421-599

ГАЗЕЛЬ
по городу и России
Т. 8-922-3232-833

ГАЗЕЛИ
ГРУЗЧИКИ
Т. 8-922-2417-102

КОТОМКА
Т. 8-922-3093-428

НУЖНА ЛИ МАШИНЕ ЗАЩИТА КАРТЕРА?

ДАЛЕКО НЕ ВСЕ АВТОМОБИЛИ ВЫХОДЯТ НА РЫНОК С ЗАВОДСКОЙ ЗАЩИТОЙ КАРТЕРА. МНОГИЕ ПРОИЗВОДИТЕЛИ СТАВЯТ ПЛАСТМАССУ, А НЕКОТОРЫЕ И ВОВСЕ НЕ ПРЕДПОЛАГАЮТ ТАКОГО ЭЛЕМЕНТА. ТАК НУЖЕН ЛИ ЭТОТ ЛИСТ ЖЕЛЕЗА ВООБЩЕ?

Прежде всего, стоит разобраться с тем, что мы собрались защищать. Картер - часть силового агрегата, необходимая для опоры рабочих узлов. Он наделен защитной функцией, а также применяется для размещения запаса смазочных материалов. Именно нижняя часть картера – поддон - используется в качестве резервуара для моторного масла. На легковом автомобиле он зачастую является самой близкой к асфальту деталью, по нему меряют дорожный просвет. Его-то, поддон картера, нам и предлагают защитить листом металла или пластика.

Зачем это нужно? Любой сильный удар об асфальт или крепкий пень, камень или арматурину может повредить поддон: масло вытечет, мотор, поработав на сухую, заклинит. А его ремонт обойдется в разы дороже, чем кусок листовой стали, который в случае необходимости примет на себя все невзгоды русской дороги. Так что, прикручиваем? Не так быстро!

Ключевых аргументов «против» обычно приводят два. Во-первых, вес. Железка тяжеленная, а инженеры, спроектировавшие данную модель авто, вряд ли рассчитывали, что владелец добавит килограммов и так к очень тяжелому передку автомобиля, ведь там находится двигатель, а сзади - только бензобак и запаска! Есть шанс нарушить хрупкий баланс. Во-вторых, привинчивая под днище дополнительный толстый лист металла, стоит помнить, что вы своими же руками нарушаете алгоритмы охлаждения мотора - железка-то греется.

Для полного комплекта стоит привести и третий аргумент: в крупных городах, где дорожное строительство уже давно наладили, стоит сохранить оригинальную пластиковую защиту картера. По той простой причине, что нагрузка и риски, которые выпадут на ее душу в городской черте, не требуют замены пластика на металл.

А вот если вы присмотрели кроссовер и тем более внедорожник - тут без защиты картера не обойтись. Одно неловкое движение в колее может стоить вам не только потерянного времени, но и приличных трат. И таких шансов на бездорожье в сотни раз больше, чем на асфальте. Но прежде чем прикрутить лист металла, который прикроет не только двигатель, но и желательно коробку передач (у нее ведь тоже есть картер), стоит запомнить несколько правил.

Правило первое: прикрутил и забыл - не работает. Защита картера, как и любая другая защита нижней части автомобиля, требует от владельца особого внимания, причем в любое время года. Летом после каждой поездки необходимо всё тщательно промывать от грязи и забившейся травы. Зимой же туда набивается снег, замерзает, и начинается чехарда: странная работа двигателя, рывки «автомата», тяжелое переключение передач на «механике».

Второе правило касается обязательно замены масла - защиту надо снимать. Иначе есть шанс подкапливать часть слитой отработки, которая с годами превратится в гудрон и приведет к регулярному перегреву мотора. Цена вопроса не порадует никого.

И, наконец, третье, внимательно и пунктуально проверяйте крепление защиты картера при каждой возможности. Если винты ослабнут, открутятся, защита упадет на скорости свыше 40 км/ч, машину может подбросить и даже перевернуть! Разболтанные крепления защиты становятся причиной пробитого картера куда чаще, чем ямы и камни.

ПОДВЕДЕМ ИТОГИ! Защита картера может спасти двигатель, но требует постоянного внимания. Если автомобиль не покидает городской черты, то заводского пластика будет достаточно. Но если уже запланированы пикники на берегу, обильные дачные поездки и поездки в лес, то защиту на двигатель и трансмиссию лучше все-таки приобрести. Но после выезда в «целебные грязи» самостоятельно все промыть. Ведь никто лучше, чем сам владелец, с такой задачей не справится. Да и вину за отягчающие обстоятельства потом перекладывать не надо будет.

Источник: https://www.avtovzglyad.ru

ПОДАТЬ ОБЪЯВЛЕНИЕ В «ЧИ» ЛЕГКО! >222-68 КРУГЛОСУТОЧНО (SMS/ЗВОНОК) 8-922-3122-226 Объявления в текущий номер **принимаются до 14:00 вторника** Купон и правила подачи объявлений на стр.16

ГАЗЕЛЬ-ТЕНТ
ГРУЗЧИКИ
Т. 8-922-6467-286

РАБОТА
18.1 ТРЕБУЕТСЯ

АВТОМОЙЩИКИ и АВТОСЛЕСАРИ на автомойку и в автосервис. **Т. 8-922-3121-939**, Советская, 2/10, стр. 8

ГОРНИЧНАЯ, ОХРАННИК, ПЛОТНИК-СТОЛЯР, КУХ. РАБОТНИК, ПОВАР.
Т. 4-62-99, с 9:00 до 17:00

ВОДИТЕЛИ кат. В на а/м Лада Гранта 19 г/в в Яндекс-такси. Т. 4-99-22, 8-902-8007-070

Металл Строй **САНТЕХНИК** 8-922-355-84-54 6-777-9 реклама

КРАН-БОРТ
стрела 8 м, 3 т, борт 5 т, 6 м. Наличный и безналичный расчет. **Т. 8-922-2432-480**

МЕБЕЛЬЩИК-КОРПУСНИК, РАЗНОРАБОЧИЙ с в/у кат. В
Т. 8-922-3232-833

Металл Строй **ЭЛЕКТРИК** 8-922-355-84-54 6-777-9 реклама

ГРУЗОТАКСИ
100 % подача ГАЗелей
ГРУЗЧИКИ
Т. 8-922-3304-171

РАЗНОРАБОЧИЕ на укладку пиломатериала в сушильную камеру, погрузо-разгрузочные работы; **ТОРЦОВЩИК ВАГОНКИ** (возм. жен.) **В ПОГОНАЖНЫЙ ЦЕХ.**
Т. 8-912-9849-494

ГАЗЕЛЬ-ТЕНТ
Верх съёмный. БЕЗ ВЫХОДНЫХ. Город, край, Россия. ГРУЗЧИКИ.
Т. 8-922-6416-327

ГАЗОРЕЗЧИК, РАЗНОРАБОЧИЙ
для переработки металла на постоянную и временную работу
Т. 8-919-9198-987

ГАЗЕЛЬ-АВТОБУС, 8 мест.
Возм. ритуальные услуги. Груз 200 по городу и России.
Т. 8-922-3232-833

МАСТЕРА
по установке входных и м/комнатных дверей. **Вахта в г. Москве**, о/р не обязат. (обучаем), треб.: права кат. В, умение работать с эл/инструментом, желание работать и зарабатывать; з/п 70 тыс. руб.; жильё предоставляем.
Т. 8-922-6478-300

АВТОВЫШКА 18 м,
кран-борт 5 т, стрела 18 м, кузов 6,2 м, 5 т.
Т. 8-922-2439-091

ЭКСКАВАТОР-ПОГРУЗЧИК JCB 3CX.
Т. 8-922-2419-027

ВОДИТЕЛЬ-КУРЬЕР
доставка дверей и фурнитуры **(г. Москва/ МО)**, треб.: права кат. В, стаж от 2 лет, желание работать и зарабатывать; жильё предоставляем.
Т. 8-922-6478-300

КРАН-БОРТ
кран до 3 т, дл. - 7,5 м; борт - 5 т, дл. - 6 м, шир. - 2,4 м.
Т. 8-922-3565-034

РАБОТНИКИ на автомойку
г/р: 2/2, соц. пакет, з/п 10-15 тыс. руб.
Т. 4-54-66

А/кран «Галичанин»
г/п 16 т, вылет стрелы 21,7 м
Т. 8-922-3086-762

ГАЗЕЛЬ-ТЕНТ
1.5 т. Город, район, Россия. Возим всё. Услуги грузчиков. Работаем каждый день до 22:00
Т. 8-922-3118-625

ГАЗель-тент, услуги грузчиков. Т. 8-922-3261-832

Газель-фермер. Грузоперевозки по городу и России, без выходных. Грузчики. Т. 8-932-3323-898

Кран-борт: кран - г/п 3 т, вылет 8 м, борт - г/п 5 т, до 6 м. Т. 8-919-4570-765

Экскаватор-погрузчик-гидромолот, все виды работ, сами кладем кольца, 1200 руб./час. Т. 8-922-3579-877

РЕКЛАМА
ЭВАКУАЦИЯ ЛЕГКОВЫХ АВТОМОБИЛЕЙ ЛЮБОЙ СЛОЖНОСТИ

КРУГЛОСУТОЧНО тел. 5-32-12
8-922-3555-077, 8-922-356-21-24

Автомойщики и автослесари на автомойку и в автосервис. Т. 8-922-3121-939

Автослесарь на СТО, с о/р. Т. 8-922-3070-404

Администратор в «Баню на дровах» (Заря), работа в ночное время, подработка, з/п своевреем. Т. 8-922-3083-223, 8-922-6474-878

Администратор на мойку самообслуживания «Победа», график 2/2, с 7.00 до 23.00, з/п 1200 руб./смена + процент. Т. 8-929-2030-204

Бармен в бильярдный клуб, гр/р: 2/2, с 16:00 до 4:00. Т. 8-922-3004-186

Бухгалтер в компанию «Дом» (Ленина, 87, ТЦ Джамбо), гр/р: свободный, з/п по договор. Т. 8-951-9319-592

Веломеханик (веломастер), треб.: умение ремонтировать велосипеды обязат., пунктуальность, исполнительность, аккуратность, знание строения современ. велосипеда. Т. 8-922-3666-155

Водители в службу Яндекс.Такси, на личн. а/м и на аренд. а/м. Т. 8-919-4763-900, Илья

Водители в службу такси «Район», на личн. а/м и на аренду. Т. 8-902-8302-595

Водители для работы в Яндекс.Такси, на служеб. а/м, з/п высокая. Т. 8-922-3219-994

Водители для работы в такси на личн. а/м, гр/р: свободный, возм. как подработка. Т. 8-922-3212-186

РЕКЛАМА

Водители на МАЗ-кранборт, лесовоз (кат. Д), автобетоносмеситель-миксер, самосвал КамАЗ, автокран. Т. 8-922-2418-811

Водитель в ООО «Торговый дом «Капитал» (г. Нефтеюганск), с в/у кат. С, Е. Т. 8-902-8174-536

Водитель кат. В, С, для перевозки продуктов питания по городу, своеврем. достойная з/п. Т. 8-922-3212-550

Водитель кат. В, вахта 15/15 в Москве, жильё предостав., з/п от 3 тыс. руб./смена. Т. 8-916-8135-464, с 14:00

Водитель кат. Е. Т. 8-912-0263-037

Водитель на ГАЗ 3309, обязат. о/р, ДОПОГ, оф. трудоустр., гр/р: сменный, соц. пакет. Т. 8-951-9527-304

Водитель на МАЗ кран-борт, лесовоз с прицепом, МАЗ миксер, КАМАЗ самосвал. Т. 8-922-2418-811

Водитель на МАЗ-миксер, з/п достойная, возм. еженед. выплаты, можно водителей работающих вахтовым методом. Т. 8-922-3275-060

Грузчик на пост. работу (Промышленная, 9/5, ориентир гост. Дилижанс), оф. трудоустр., стабил. з/п от 17 тыс. руб., треб.: ответственность, внимательность, о/р приветств. Т. 8-952-6543-289

Дворник-мусорщик в ТСЖ (Завокзальный р-н), з/п от 20 тыс. руб. Т. 8-922-3108-678

Диспетчер логист по грузоперевозкам. Т. 8-922-3554-064

Дробильщик сырья, эктрудерщик сырья на производство одноразовой посуды, з/п сдельная, дорога в одну сторону оплачивается, гр/р: 2 дня/ 2 ночи/ 2 вых. Т. 4-48-40, 8-922-3342-549

Инженер-технолог с о/р по механич. обработке, треб.: знание основ технологии машиностроения, уверен. пользователь в программе Компас, резюме: urmanka@mail.ru. Т. 4-61-35

Инженер-электроник в группу компаний «Чайковский текстиль», с о/р и СПО, оф. трудоустр. Т. 8-34241-7-77-70

Каменщики, дорожные рабочие, подсобные рабочие, упаковщики, СРОЧНО! Т. 8-912-7404-440

Консультант в сфере финансов и недвижимости. Т. 8-912-4879-147

Консультанты: по мед. оборудованию, на информ. линию «Детский мир», в банковской сфере, работа в офисе, вход. звонки, различ. гр/р, трудоустр. Т. 8-922-3501-150

Кровельщик, сварщик, монтажник металлоконструкций, бетонщик в СК Инвестстрой. Т. 2-19-09

Кух. рабочий в кафе, гр/р: 2/2. Т. 8-922-3004-186

Лаборант химического анализа в группу компаний «Чайковский текстиль», возм. без о/р (обучаем). Т. 8-34241-7-77-70

Маляр по дереву, з/п от 20 тыс. руб.; столяр, з/п от 20 тыс. руб.; ученик столяра, з/п от 15 тыс. руб.; станочник в цех оцилиндровки бревна, з/п от 30 тыс. руб. Т. 8-908-2611-261

Мастер-приёмщик в Bosch Service, з/п от 25 тыс. руб. Т. 4-98-49, 8-922-3412-222

Мастер-приёмщик в Bosch Service, з/п от 25 тыс. руб. Т. 4-98-49, 8-922-3412-222

Мастер-приёмщик и менеджер по зап. частям в Bosch Car Service (Сосновая, 19/2), желат. до 35 лет, прият. внешность, грамот. речь, знание устройства а/м, гр/р: 2/2. Т. 8-922-3412-222

Машинист экскаватора JCB 4CX в ООО «Чайковское ППЖТ» (Советская, 1/4, стр. 9), на конкурсной основе, оф. трудоустр. по ТК РФ, полн. соц. пакет, гр/р: 5/2, резюме: ok@cppjt.ru. Т. 4-58-09, доб. 258

Менеджер в м-н автозапчастей «Клаксон», в отдел иномарок, на пост. работу, гр/р: 2/2, с 8:00 до 20:00, трудоустр., обучение. Т. 8-922-3445-065

Менеджер по продажам (в кат. двери, окна, мебель, нат. потолки) в компанию «Дом» (Ленина, 87, ТЦ Джамбо), гр/р: 2/2, скользящий, з/п 25 тыс. руб., о/р приветств. Т. 8-951-9319-592

Наладчик технологического оборудования в группу компаний «Чайковский текстиль», с о/р и СПО, оф. трудоустр. Т. 8-34241-7-77-70

Оператор (менеджер) на оптовую базу (Промышленная, 9/5, ориентир гост. Дилижанс), работа в программе 1С, треб.: ответственность, внимательность, знание кассы приветств. Т. 8-952-6543-289

Оператор петельно-пуговичной машины, возм. без о/р (обучаем), з/п 14 тыс. руб. Т. 8-922-2460-670

Отделочники, плиточники, штукатур-маляр, работники строительных специальностей для выполнения работ по внутренней и наружной отделке помещений, с о/р, без в/п. Т. 8-982-4852-999

Требуются **РАБОТНИКИ для РАСКЛАДКИ РЕКЛАМЫ** по почтовым ящикам многоквартирных домов. График работы свободный. **Т. 8-922-3212-100**

ЭНЕРГО ТЕХНОЛОГИИ
Организации требуется:
- Сварщики (полипропилен, железо) (бригада от 3 чел.)
- Сантехники-монтажники (бригада от 3 чел.)
- Электромонтажники (бригада от 3 чел.)

З/п сдельная 45 000-75 000 руб. Командировки т. 6-24-97, Резюме: et-market@mail.ru

Срочно!!! ВАХТА!!!
От 30 дней в Москву, Санкт-Петербург, Воронеж требуются: **УПАКОВЩИКИ, ГРУЗЧИКИ** без опыта работы.
Спецодежда и хорошее жильё предоставляются бесплатно. Есть комнаты для семейных пар. рассматриваем студентов и пенсионеров.
Тел: **8 (912) 454-20-80** отдел кадров.

ООО Агентство «ЛУКОМ-А-Пермь» приглашает на работу
ОХРАННИКОВ
ВОДИТЕЛЕЙ-ОХРАННИКОВ
с удостоверением частного охранника для обеспечения безопасности предприятий группы «ЛУКОЙЛ»
Официальное трудоустройство. Стабильная з/п 2 раза в месяц. Соцпакет: оплачиваемые больничные листы, ежегодный отпуск. Предоставляется форменная одежда. График работы сменный.
г. Чайковский, 8 (34241) 4-59-44
г. Оса, 8 (34291) 6-13-87, 3-05-58

ООО «Либерти» требуются сотрудники для работы вахтовым методом:
- Упаковщики продукции
- Сборщики жгутов
- Подсобные рабочие
- Арматурщики
- Бетонщики

Предоставляются: бесплатное проживание, стабильная з/п, оформление по ТК РФ. реклама
Тел.: 8-982-120-75-17, Гузель
e-mail: liberti88@bk.ru

Оценщик, обязат. с о/р не менее 1 г., полн. рабоч. день, з/п 10 тыс. руб. + % от сделки, резюме: n.tut@list.ru. Т. 8-922-3309-090

Пекарь в закусочную «Золушка» (центр. рынок), на пост. работу, гр/р: 2/2 (ночь), либо 5/1 (день), достойная стабильная з/п, обучение. Т. 8-922-3274-447

Плиточники, отделочники в строит. организацию, работа по г. Чайковский, о/р обязат., оф. трудоустр., оклад. Т. 8-922-2430-815

Плиточники, отделочники в строительную организацию, работа по вахтам. Т. 8-922-3364-656

Повар в группу компаний «Чайковский текстиль». Т. 8-34241-7-77-70

Повар на чистку и разделку рыбы в сеть магазинов «Рыбный», гр/р: 2/2, з/п 18 тыс. руб. Т. 8-908-2478-700

Повар, гр/р: пн-пт с 7:00 до 17:00, обед с 13:00 до 15:00, з/п 15 тыс. руб., соц. пакет. Т. 8-922-3202-828

Подсобный рабочий на предприятие, приветств. в/у кат. В, возм. студент. Т. 4-61-12

Подсобный рабочий, доп. треб. наличие в/у кат. В, полн. занятость, оф. трудоустр. Т. 4-61-35

Помощник (-ца) в семью, возм. без образов., обяз.: присмотр за детьми, уборка дома, приготовление пищи, треб.: личный а/м (обязат. иномарка), з/п 25 тыс. руб., ГСМ и мобил. связь оплачив. Т. 8-922-3156-529

Помощник (-ца) по дому, умеющая готовить, на первую половину дня, СРОЧНО! Т. 8-922-3204-160

Помощник по уходу за животными на личн. подворье, знание тракторов приветств. Т. 8-982-2502-324

Помощник технолога на швейное производство, треб.: знание ПК, Corel желат. Т. 8-922-2460-670

Портной (желат. жен.) для пошива штор по индивидуал. заказам. Т. 8-922-3404-647

Приёмщик обуви на Уральской, з/п сдельная. Т. 8-922-3671-120

Продавец (желат. мужчина до 60 лет), с о/р, гр/р: сменный, з/п: оклад + процент. Т. 8-922-3254-192

Продавец в магазин «Магнит» (Ленина, 64). Т. 8-982-4371-709

Продавец в продукт. павильон на Уральской, с о/р, з/п 20 тыс. руб. Т. 8-922-3369-633

Продавец-кассир на АЗС, оператор, оф. трудоустр., гр/р: сменный, соц. пакет, резюме: kd80i@mail.ru. Т. 8-951-9527-304

Продавец-кассир, пекарь в компанию «Дом Хлеба» (Завокзальный), з/п от 15 тыс. руб. Т. 8-922-3659-879

Продавец-консультант в отдел нижнего белья «МиЭль» (ДБ Элегант, 1 эт.), ответственный, коммуникаб., знание 1С приветств., гр/р: 2/2. Т. 8-950-4613-591

Продавец-консультант, обяз.: продажи, консультирование покупателей, поддержание чистоты в м-не, приёмка, выкладка товара, гр/р: 2/2, з/п 25 тыс. руб. Т. 8-908-2478-700

ООО «Завод металлических конструкций»
ТРЕБУЮТСЯ:
- **ТОКАРЬ**
- **КОНТРОЛЁР КПП**

График работы с 7.30 до 16.00
Обращаться с 9.00 до 16.00
6-09-32 zmk@kmk.perm.ru

ЭНЕРГО ТЕХНОЛОГИИ Организации требуется:
Специалист по тендерам (закупкам)
З/п 25 000-35 000 руб.
т. 6-24-97, Резюме: et-market@mail.ru

ОП «Уральское»
для работы в вагонах-ресторанах (филиал Пермь) приглашает:
- **ДИРЕКТОРА**
- **ПОВАРА**
- **ОФИЦИАНТА**
- **КУХОННОГО РАБОТНИКА**

Тел. 8-922-64-59-565 (звонить с 9.00 до 18.00)

реклама
МАСТЕРСКАЯ на Советской выезд на дом
ремонт бытовой и профессиональной техники:
- стиральных машин;
- посудомоечных машин;
- холодильников;
- кондиционеров;
- электроплит;
- вытяжек;
- пылесосов;
- и др. техники.

Оперативно и качественно, гарантия
Любые запчасти в наличии и под заказ
Возможен безналичный расчет
48-778, 8922-3030-764
https://vk.com/rem_serv
ул. Советская, 6 (подв.помещ.)
UPS GAME

Предъяви купон – получи скидку! реклама
Мир строительства
ремонт КВАРТИР, ОФИСОВ, КОТТЕДЖЕЙ
весь спектр СТРОИТЕЛЬНО-МОНТАЖНЫХ РАБОТ
- проектирование
- разработка дизайна
- плиточные работы
- сантехнические работы

8-922-336-00-03

РАБОТА ВАХТОВЫМ МЕТОДОМ 15/15 (Пермский край)
ВОДИТЕЛЬ на а/м УАЗ
Кат. «В», о/р от 4 лет, подтвержденный трудовой.
МАШИНИСТ ЭКСКАВАТОРА (Hitachi, Komatsu, JCB)
Удост-е машиниста экскаватора. О/р от 4 лет, подтвержденный трудовой.
Официальное трудоустройство, стабильная з/п 2 раза в месяц.
+ 7 (342) 240-25-34, 8-902-642-89-80

ПОДАТЬ ОБЪЯВЛЕНИЕ В «ЧИ» ЛЕГКО! > НА ЭЛЕКТРОННУЮ ПОЧТУ bochaint@chaint.ru | НА САЙТЕ chaint.ru В ГРУППЕ ВК vk.com/chaint В РЕДАКЦИИ ул. Мира, 1А | Объявления в текущий номер **принимаются до 14:00 вторника** Купон и правила подачи объявлений **на стр.16**

ГАЗЕТА «ЧАСТНЫЙ ИНТЕРЕС» ПРИГЛАШАЕТ В СВОЮ КОМАНДУ ДИЗАЙНЕРА!

ТРЕБОВАНИЯ:
- ЗНАНИЕ И ВЛАДЕНИЕ INDESIGN, PHOTOSHOP, LLUSTRATOR, COREL DRAW
- ВНИМАТЕЛЬНОСТЬ, ОТВЕТСТВЕННОСТЬ, ИСПОЛНИТЕЛЬНОСТЬ, ОПЕРАТИВНОСТЬ, ИНИЦИАТИВНОСТЬ, НАЛИЧИЕ ВКУСА И ТВОРЧЕСКОГО МЫШЛЕНИЯ.

ОБЯЗАННОСТИ:
ДИЗАЙН И ВЁРСТКА ПЕЧАТНОЙ ПРОДУКЦИИ, ПОДГОТОВКА МАКЕТОВ К ПЕЧАТИ, ОБРАБОТКА ФОТОГРАФИЙ И КАРТИНОК, ВЁРСТКА РЕДАКЦИОННЫХ И РЕКЛАМНЫХ СТАТЕЙ.

ТЕЛЕФОН: 8-982-445-22-14.
ЭЛ. АДРЕС ДЛЯ РЕЗЮМЕ И ПОРТФОЛИО - CHAINTRES@CHAINT.RU

Продавец-консультант, продавец-кассир, гр/р: сменный, оклад + %, обязат. резюме: gaztech-leon@yandex.ru. Т. 8-922-3254-192

Продавцы, грузчики, уборщик, повар в супермаркет Домашний (Декабристов, 3), СРОЧНО! Т. 8-922-3140-245, 2-93-01

Продавцы-консультанты в магазин строительных материалов, желат. ответствен. и коммуникаб. Т. 8-922-6448-628

Рабочие на производство поддонов, рамщик на ленточную пилораму (п. Прикамский), оплата своевременная. Т. 8-922-6485-795

Рабочие строительных специальностей, разнорабочие. Т. 8-992-2277-371

Разнорабочие, оплата норм. Т. 8-902-8071-207

Рамщики на ленточную пилораму, помощники рамщиков, бригады в лес на лесозаготовку на базе трактора МТЗ-82, ТТ-4, ТДТ-55, станочники на 4-сторонний станок и МТД-4, помощники станочников. Т. 8-901-4353-934

Слесарь, гр/р: 8:00 - 17:00. Т. 4-71-41

Слесарь-ремонтник в группу компаний «Чайковский текстиль», с о/р. Т. 8-34241-7-77-70

Токарь, фрезировщик, слесари механосборочных работ на производство мобильных расточных и наплавочных станков, гр/р: 5/2, з/п 2 раза в мес. Т. 8-922-3156-529

Торговый представитель (Промышленная, 9/5, ориентир гост. Дилижанс), пост. работа, оф. трудоустр., стабильная зп, соц. пакет. Т. 8-952-6543-289

Уборщик (-ца) в магазин строительных материалов. Т. 8-922-6448-628

Уборщик, гр/р: 2/2, з/п 10 тыс. руб. Т. 8-951-9348-784

Уборщики самолёта, вахта от 45 смен, питание и проживание беспл., з/п 70 тыс. руб., еженед. авансы. Т. 8-992-2194-518

Уборщицы для уборки производственных и служебных помещений. Т. 8-982-4340-931

Ученики аппаратчиков аппретирования в группу компаний «Чайковский текстиль», возм. без о/р (обучаем), оф. трудоустр. Т. 8-34241-7-77-70

Учитель истории и обществознания, учитель англ. языка, педагог-психолог, социальный педагог в МАОУ СОШ № 11, на пост. работу. Т. 2-32-05, 2-30-05, Вокзальная, 51а

Фрезеровщик в группу компаний «Чайковский текстиль», с о/р. Т. 8-34241-7-77-70

Фрезировщики, токари, слесари на производство, гр/р: 5/2, оф. трудоустр., о/р обязат. Т. 8-922-3156-529

Швеи в группу компаний «Чайковский текстиль», возможно без о/р (обучаем), бесплатное питание, спецодежда. Т. 8-34241-7-77-70

Штукатуры-маляры в строит. организацию, работа по г. Чайковский, о/р обязат., оф. трудоустр., оклад. Т. 8-922-2430-815

Штукатуры-маляры в строительную организацию, работа по вахтам. Т. 8-922-3364-656

Электрогазосварщик в группу компаний «Чайковский текстиль». Т. 8-34241-7-77-70

Электромонтёры в группу компаний «Чайковский текстиль», с о/р или со спец. образов. Т. 8-34241-7-77-70

Электромонтёры-линейщики по монтажу воздушных линий высокого напряж. (бригада), резюме: et-market@mail.ru. Т. 6-24-97, Советская, 1/13, корп. 20

18.2 ИЩУ РАБОТУ

Водителем кат. B, C, D, E, 55 лет, стаж 35 лет, карта водителя есть, городские автобусные перевозки не предлагать. Т. 8-922-3408-419

Женщина, 38 лет, рассм. все варианты, кроме маркетинга и интима. Т. 8-922-3319-396

Интересную работу. Т. 8-922-3379-010

М/ч, 34 г., без в/п, любую разовую работу, оплата сразу, есть о/р в строительстве. Т. 8-908-2678-050

Мужчина с о/р, машинистом экскаватора, погрузчика. Т. 8-922-6482-152

Мужчина, 43 г., в/о УДГУ, спец-ть Государственное и Муниципальное упр., о/р в продажах, монтажные работы, любую оплачиваемую работу с графиком 2/2. Т. 8-919-4913-099

Расколю дрова любые, инструмент свой. Т. 8-922-3083-337

БЮРО НАХОДОК

19.1 УТЕРЯНО

Диплом ИжГТУ ЧТИ №ДВС1747061 от 17. 06. 2002 г. на имя Кондрыко Алексея Михайловича считать недействительным. Т. 8-906-8762-110

Документы на имя Справчиковой Марии Сергеевны: паспорт, СНИЛС, ИНН, телефон Iphone 7+. Прошу вернуть за вознаграждение. Т. 8-922-3077-500, 8-922-3730-100

Зачётную книжку и студенческий билет на имя Дурновцевой Марии Сергеевны считать недействительными в связи с утерей. т 8-908-26-45-142

Пенсионное удостоверение на имя Нугуманова Р. Р. просим вернуть за вознаграждение. Т. 8-922-3182-242

Телефон Apple IPhone X, чёрного цвета. Нашедшему гарантировано вознаграждение. Т. 8-919-4523-862

19.2 НАЙДЕНО

Найдены ключи (07. 01. 2019 г.) по дороге с Уральской на Завьялово. Обр. в редакцию «Частный Интерес»

ОКАЖИ–ПОЛУЧИ

20.1 ПОМОЩЬ

Для приюта «Верность»: линолеум б/у, строит. материалы (краски), крупы (корм), тряпки-одеальца (для подстилок) Т. 8-922-3268-403

Нужна прописка времен. или пост. (без права собственности), оплата ежемес., дорого. Т. 8-929-2308-358

Стенку, шифоньер в хор. сост., приму в дар. Т. 8-922-6459-290

Фундамент (бетон) 6х6 м, шир. 500 мм, отдам, самовывоз. Т. 8-922-2438-703

ЧАСТНЫЙ ИНТЕРЕС
★ ГАЗЕТА, ПРИНОСЯЩАЯ УДАЧУ
Открыта альтернативная подписка на газету «Частный интерес»
по спеццене* при условии оформления подписки на год.
Вы подписываетесь на любимую газету, и она «ждёт вас» по дороге на работу или домой в удобное для вас время
в редакцию по адресу: ул.мира, 1а.
СПЕЦЦЕНА 25* руб./экз.
Подробности по тел. **3-75-00**

Детская секция «Юный рыболов» открывает набор
Если вы хотите привить
своим детям любовь к природе,
уважение к живому миру,
отвлечь их от вредных привычек и
занять на летний период,
то вам точно к нам!
В программе занятий
теория и практика на водоёме.

8-919-4917-365

FelixPro silicon СИЛИКОНОВЫЕ ПРИМАНКИ
Спрашивайте в магазинах нашего города
Рыбакам от рыбака
РЕКЛАМА
опт 89194917365, Stasian18@mail.ru, vk.com/felixprosilicon

СОКРАЩЕНИЕ СРОКОВ НА ВЫДАЧУ КАЧЕСТВЕННЫХ ОТВЕТОВ, СДЕРЖИВАНИЕ ДАННЫХ ОБЕЩАНИЙ, АКТУАЛИЗАЦИЯ РАЗМЕЩЁННОЙ ИНФОРМАЦИИ – ОБЯЗАТЕЛЬНЫЕ УСЛОВИЯ ДЛЯ ПОДДЕРЖАНИЯ УСТОЙЧИВОЙ ОБРАТНОЙ СВЯЗИ С НАСЕЛЕНИЕМ, А ТАКЖЕ ГАРАНТИЯ ВЫСОКОГО РЕЙТИНГА НАШЕЙ ТЕРРИТОРИИ.

В администрации Чайковского городского округа представили последние сведения о реализации приоритетного проекта на интерактивном портале «Управляем вместе» от губернатора Прикамья.

Согласно данным начальника сектора муниципальных услуг и информационных технологий Натальи Паньковой, с этого года интерес к проекту жителей Чайковского заметно возрос – если в 2017 году на портале было опубликовано всего восемь сообщений, в 2018 году – 21 сообщение, то за последние пять месяцев граждане оставили местным властям уже 106 своих посланий. По-прежнему много вопросов жители Чайковского задают по уборке мусора, текущему содержанию дорог и дворов, благоустройству территории.

«96 сообщений приняты в работу, 67 проблем уже решено, авторам посланий дано 29 обещаний, – рассказала докладчик, – *так называемые «обещания» по решению могут быть даны по ряду причин: в связи с необходимостью дополнительного финансирования, что требует времени, или включения конкретного объекта в определённую программу. Так, например, в марте житель задавал вопрос по теме раскопок на дороге. Ответ был подготовлен директором МКУ «Жилкомэнергосервис», где было сказано, что работы по завершению благоустройства после ремонтных работ будут выполнены до конца августа этого года».* Также Наталья Панькова отметила, что восемь жителей Чайковского за отчётный период не согласились, что озвученную ими проблему назвали по итогу проведённой работы решённой.

Среднее время подготовки первичного ответа, согласно установленному регламенту, сегодня составляет восемь дней; для сравнения – два года назад срок ожидания составлял 22 рабочих дня. Между тем, сегодня губернатор Прикамья предлагает ускориться ещё больше – ответственным за обратную связь с жителями рекомендуют стремиться к показателю уже в пять рабочих дней.

В администрации напомнили, что проект «Управляем вместе» даёт жителям территории отличную возможность принимать участие в реализации практически всех программ развития, направлять свои предложения, а также отслеживать ход строительных и ремонтных работ. На сегодняшний день на портале открыты такие категории: дороги, дворы, парки, реклама, спорт, нестационарные торговые точки, а также с этого года заработала новая вкладка «транспорт».

Наталья Панькова подчеркнула, что на портале размещены проекты, по которым уже утверждены заявки, и значит, можно отслеживать ход реализации работ. Однако после заключения контракта информация на портале должна своевременно обновляться, чтобы жители могли видеть статус выполняемых работ: «работы не начались», «в работе», «выполнены с ошибками», «не определён статус окончания работ» и т.п. По завершении деятельности на объекте обязательно прикладываются контрастные фотографии: до работ и после них.

Отмечено, что мониторинг работы на каждой территории региона идёт в Министерстве информационного развития и связи Пермского края. На контроле работу органов местного самоуправления держит, разумеется, и сам глава региона – ежемесячно информация о работе портала озвучивается на совете глав при губернаторе. Поэтому «просроки» по сообщениям, невыполнение обещаний, неактуальная информация по реализуемым проектам – все эти моменты сильно снижают общий рейтинг территории.

Поэтому в минувший понедельник перед руководителями и специалистами, уполномоченными предоставлять комментарии и занятыми на технической части по размещению информации, поставили конкретные задачи – обеспечить взаимозаменяемость ответственных лиц, если те находятся в отпуске или на больничном, и чётко следить за сроками на ответы – последние, разумеется, обязаны быть качественными.

Евгения Смелова
Коллаж Елена Гильмутдинова

АССОЦИАЦИЯ ДОПОЛНИТЕЛЬНОГО ПРОФЕССИОНАЛЬНОГО ОБРАЗОВАНИЯ
Уральский центр технического обучения

Ассоциация ДПО «УЦТО» предлагает вам рассмотреть комплексное сотрудничество по следующим направлениям:

- Предаттестационная подготовка по промышленной безопасности в областях аттестации и сопровождение аттестации в Ростехнадзоре;
- Обучение по охране труда пожарной безопасности и электробезопасности;
- Охрана труда при работе на высоте с присвоением 1, 2, 3 группы;
- Обучение оказанию первой помощи;
- Обучение и повышение квалификации по экологической безопасности;
- Повышение квалификации в области строительства и аттестации в ЕСА «НОРСТРОЙ»;
- Подготовка рабочих кадров по ЕКТС и профессиональным стандартам;
- Повышение квалификации по развитию управленческих компетенций;
- Профессиональная переподготовка специалистов по охране труда с выдачей диплома (256 часов);
- Повышение квалификации должностных лиц, специалистов и работников организаций по ГО и ЧС, защите населения от чрезвычайных ситуаций;
- Обучение водителей маломерных судов и гидроциклов, поднадзорных Госинспекции по маломерным судам;
- Профессиональная переподготовка специалистов в сфере перевозок автомобильным транспортом (МУГАДН) с выдачей диплома (256 часов);
- Обучение и повышение квалификации по безопасности дорожного движения;
- Повышение квалификации специалистов и водителей, осуществляющих перевозку опасных грузов автомобильным транспортом (ДОПОГ);
- Оказание консультационных услуг по расследованию несчастных случаев с оформлением материалов расследования;
- Продажа нормативно-технической литературы и журналов.

Наталья Николаевна ОБОРИНА, директор

Андрей Вячеславович КРУПИСЧАТЫХ, руководитель филиала

Филиал Ассоциации ДПО «УЦТО» г. Чайковский, ул. Ленина, 31/1-25, ДБ «Элегант»
тел.: (342) 206-14-84, 8-950-4428-528
e-mail: chaik@ucto.perm.ru ucto@ ucto.perm.ru www. ucto.perm.ru

реклама

РАССРОЧКА 0% на 3 месяца
БЕЗ БАНКОВ
БЕЗ ПЕРЕПЛАТ
БЕЗ КОМИССИИ
ЦЕНТР СЛУХА «АудиоМаг»
23 июня с 14 до 15 час.
СКИДКА ДО 15%
СЛУХОВЫЕ АППАРАТЫ
АНАЛОГОВЫЕ от 6 тыс. руб. гарантия 1 год
ЦИФРОВЫЕ от 10 тыс. руб. гарантия 2 года
АППАРАТЫ ПРЕМИУМ КЛАССА от 35 тыс. руб.
ЗАПИСЬ ПО ТЕЛЕФОНУ 8-922-942-35-05
ВОЗМОЖЕН ВЫЕЗД НА ДОМ
АПТЕКА, г. Чайковский, ул. Горького, д.8
*ИНФОРМАЦИЮ ОБ ОРГАНИЗАТОРЕ АКЦИИ (ООО «АудиоМаг», ОГРН 11143455004157), СКИДКАХ, СРОКАХ И МЕСТЕ ПРОВЕДЕНИЯ УТОЧНЯЙТЕ ПО ТЕЛЕФОНУ 8-922-942-35-05, РАССРОЧКУ ПРЕДОСТАВЛЯЕТ ООО «АудиоМаг»
ИМЕЮТСЯ ПРОТИВОПОКАЗАНИЯ, НЕОБХОДИМА КОНСУЛЬТАЦИЯ СПЕЦИАЛИСТА
реклама

Филиал «УдГУ» в г. Воткинске
ВЫСШЕЕ ОБРАЗОВАНИЕ
ОЧНО, ОЧНО-ЗАОЧНО, ЗАОЧНО
Нормативные и ускоренные сроки обучения

- Бизнес-информатика
- Прикладная информатика
- Педагогическое образование (учитель начальных классов)
- Психолого-педагогическое образование
- Государственное и муниципальное управление
- Экономика
- Юриспруденция
- Менеджмент
- Нефтегазовое дело

Приём документов с 20 июня 2019 г.

- Диплом гос. образца «УдГУ»
- Бюджетные места
- Скидки на платное обучение до 45%
- Комфортабельное общежитие
- Отсрочка от службы в армии

ПРИЁМНАЯ КОМИССИЯ
Филиал «УдГУ» в г. Воткинске
п. Новый, ул. Центральная, 13
(34145) 7-26-71, 8(912)761-09-46

реклама

Шкāп
Хорошая мебель
Нам 10 лет!
СКИДКА 25% НА ВСЁ

БОЛЬШОЙ ВЫБОР СТОЛОВ И СТУЛЬЕВ!
Скидки действуют при наличии акционного товара на складе
МЦ «ЦСК»
ул. Советская, 2/10, левое крыло, тел. 2-14-22
реклама

СПАРТАКИАДА ТРУДЯЩИХСЯ ПЕРМСКОГО КРАЯ

Министерством физической культуры и спорта Пермского края совместно с Пермским краевым союзом организаций профсоюзов «Пермский крайсовпроф» с 9 по 11 августа 2019 г. планируется проведение Спартакиады трудящихся Пермского края 2019 года, посвящённой 80-летию празднования Всероссийского Дня физкультурника.

Положение о проведении Спартакиады размещено на официальном сайте администрации Чайковского городского округа http://chaikovskiyregion.ru

Не упустите свой шанс!
ДОКТОР ДЕМИН С.В.,
г. Феодосия

Только 12 июля

Первая городская больница (бывшая МСЧ ВЗ), Г. ВОТКИНСК, УЛ. СПОРТА, 14

АЛКОГОЛИЗМ и ТАБАКОКУРЕНИЕ
с 10 часов

Необходимые условия:
искреннее желание, воздержание от приёма спиртного 5-7 дней, от табакокурения 24 часа.

Контрольные явки:
с 14.00 до 15.00 часов.
Справки по тел.: 8-982-994-37-75

Коррекция веса в Ижевске (13 июля и 20 июля с 11 часов)

1 РКБ (Поликлиника, каб. 517), Ижевск, В.шоссе, 57 (авт.№19).
Справки по тел.: 8-912-012-99-60, 8-912-012-99-90
Во избежание противопоказаний необходима консультация специалиста
Лиц. № ЛО-18-01-001190 от 11.11.13 г. выдана УЛДМ УР ЛО-18 № 0004841
реклама

Поздравьте ваших любимых на страницах нашей газеты! т. 37-500

КИНОЗАЛ Звездный на Новом

Расписание фильмов с 19 по 23 июня

Тайная жизнь домашних животных-2, 3D
м/ф, 6+ 19 июня 16.30
20 июня 18.30
21 июня 18.30
22 июня 15.00
23 июня 16.30

Зов волка Премьера
драма, 16+
20 июня 20.00
21 июня 20.00
23 июня 18.00

Бегство рогатых викингов
сем.кино, 0+
19 июня 13.30
20 июня 15.30
22 июня 12.00
23 июня 13.30

Космическое приключение
мульт, 6+ 19 июня 13.00
20 июня 17.00
21 июня 17.00
22 июня 13.30
23 июня 15.00

Мульт в кино
мульт, 0+
22 июня 11.00
23 июня 12.30

Стоимость билетов от 100 до 180 руб.
Подробности по телефону 8 (34145) 721-62
vk.com/kino_noviy

реклама

«Частный Интерес», № 24 (1084) от 19 июня 2019 г. (16+)

Учредитель, издатель - Евгений Михайлович Мартюшев
Главный редактор – Светлана Михайловна Мартюшева, тел. (34241) 22-310, e-mail: chaintres@chaint.ru
Выпускающий редактор – М.В. Русских
Дизайн и вёрстка - В.А. Кульсинов, Е.С. Гильмутдинова
Набор - М.К. Неклюдова, **корректор** - В.В. Мухаметдинова.
Газета отпечатана АО «ИПК «Звезда» Россия, 614990, Пермский край, г. Пермь, ул. Дружбы, д. 34, литер К, эт. 3.
Тираж 11000 экз.
Заказ 4056
Цена свободная
Дата выхода – 29.05.19 г.
Газета зарегистрирована Управлением Федеральной службы по надзору в сфере связи, информационных технологий и массовых коммуникаций по Пермскому краю.

Свидетельство о регистрации ПИ № ТУ 59 – 1058 от 22.10.15.
Адрес издателя: 617760 Пермский край, г. Чайковский, ул. Ленина, 63/2
Адрес редакции: 617760, Пермский край, г. Чайковский, ул. Мира, 1а
Тел./Факс: (34241) 37-500, E-mail: chaintres@chaint.ru, Сайт: www.chaint.ru
Рекламный отдел - (34241) 22-311, e-mail: reklama@chaint.ru

- Перепечатка материалов и использование их в любой форме, в т.ч. в электронных СМИ, без письменного разрешения не допускается.
- Рукописи не возвращаются и не рецензируются.
- Редакция не несёт ответственности за достоверность информации, опубликованной в рекламных объявлениях. Словами «Реклама», «На правах рекламы» и «Новости компании» отмечены рекламные материалы и модули.

Телефон для подачи бесплатных объявлений - (34241) 222-68, 8-922-3122-226