№ 38 (1098)
25 сентября 2019 г.
чайковский еженедельник

www.chaint.ru
цена 30 рублей

16+

ЧАСТНЫЙ
ИНТЕРЕС
★ газета, приносящая удачу

«Работа по переходу России к модели экологически устойчивого развития долгосрочная, на 20-30 лет и более. Но если не начинать масштабные мероприятия по этому направлению, то мы будем вечно топтаться на месте... На потом откладывать уже невозможно».

В.В. Путин

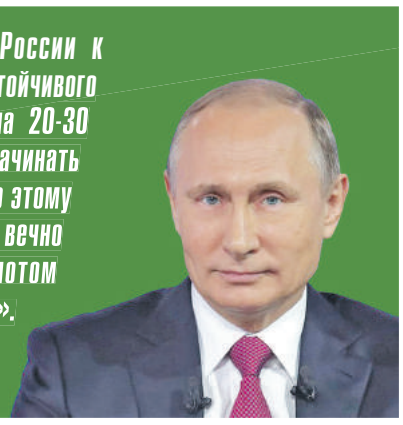

БУДУЩЕЕ — В НАШИХ РУКАХ!

15 сентября кедровый парк возле детской городской больницы пополнился новыми саженцами. Благодаря вкладу неравнодушных жителей нашего городского округа всего на его площади высажено уже около 100 этих ценных деревьев. Кто на этот раз поддержал проект?

→ стр. 8-9

ISSN 2499-9571

ИСКУССТВО КОЛОРИСТА

Верить или не верить в судьбу – дело каждого. Но жизненный и трудовой путь Натальи Анатольевны Максимовой, главного специалиста колористической лаборатории компании «Чайковский текстиль»,– подтверждение тому, что всё должно было произойти именно так.

→ стр. 3

ПОЧЕМУ МЕСТНЫЕ ДЕПУТАТЫ УПРАЗДНИЛИ ЕНВД ДОСРОЧНО?

На состоявшемся в минувшую среду заседании местного парламента народные избранники приняли судьбоносное для Чайковского решение – отменить налог на вменённый доход уже к концу этого года. Какие изменения теперь ждут предпринимателей?

→ стр. 5

«ТРЕТИЙ ЗВОНОК»

Под таким названием в арт-центре «Шкатулка композитора» прошёл первый открытый фестиваль семейных и любительских театров.

→ стр. 32

реклама
Двери межкомнатные в наличии
ДВЕРИ стальные межкомнатные
ЭРКЕР центр окон и дверей
ОКНА БАЛКОНЫ
Алюминиевые ВИТРАЖИ и ВХОДНЫЕ ГРУППЫ
ЖАЛЮЗИ РОЛЬСТАВНИ
т. 3-81-91
ИД «Регион», ул. К. Маркса, 19

boxberry
Отправляйте деловые письма и посылки
Доставка в любой регион России
От 155 руб.
Без очередей
Отслеживание в Личном кабинете
SMS-уведомления
Отделение Boxberry в г.Чайковском
ул. Мира, 1а (редакция газеты «Частный Интерес»)
реклама

ТОЛЬКО 10 ДНЕЙ!
ДИРЕКТОР В ОТПУСКЕ
РАСПРОДАЕМ ОКНА
СО СКИДКОЙ 35%*
Finnmark
ТЕПЛЕЕ ЗИМОЙ, ПРОХЛАДНЕЕ ЛЕТОМ!
РАССРОЧКА на 6 месяцев без участия банка
REHAU QUALITY ГЛАВНОЕ В ДОМЕ
REHAU
*Акция до 10.10.2019
г. Чайковский ул. Ленина, 2
Звоните: 3-77-66, 8(922) 335 10 07,
реклама

27 СЕНТЯБРЯ
Пятигорская меховая ярмарка
ПРЕДЛАГАЕТ ВАМ БОЛЬШОЙ ВЫБОР
ШУБ, ДУБЛЕНОК,
А ТАКЖЕ ГОЛОВНЫЕ УБОРЫ
КРЕДИТ БЕЗ ПЕРВОНАЧАЛЬНОГО ВЗНОСА
МЕНЯЕМ СТАРОЕ НА НОВОЕ
БОЛЬШИЕ СКИДКИ!!!
КАЖДОМУ ПОКУПАТЕЛЮ ПОДАРОК!!!
ВЫСТАВОЧНЫЙ ЦЕНТР НА ЛЕНИНА, 36
С 9⁰⁰ ДО 18⁰⁰
ООО Коммерческий банк, Ренессанс кредит, лицензия N 3354 от 26 апреля 2013
реклама

НОВОСТИ КОМПАНИИ

ЖИТЬ ФУТБОЛОМ!

В СУББОТУ 21 СЕНТЯБРЯ, СОСТОЯЛСЯ ТРАДИЦИОННЫЙ, ДЕВЯТЫЙ ПО СЧЁТУ, ФУТБОЛЬНЫЙ ТУРНИР, ПОСВЯЩЁННЫЙ ПАМЯТИ РАБОТНИКА ВОТКИНСКОЙ ГЭС ВАЛЕРИЯ ТОВПЕКО.

Турнир, в котором участвуют школьники и ветераны чайковского футбола, ежегодно, начиная с 2009 года, организует филиал ПАО «РусГидро» – «Воткинская ГЭС». Вот и в этом году 13 команд – десять школьных и три команды ветеранов футбола – вышли на поле сразиться за звание лучшей. Напутственные слова с пожеланием удачи и хорошей игры произнесли супруга Валерия Товпеко Александра Демьяновна и главный судья турнира Павел Парамонов, после чего капитаны команд в торжественной обстановке подняли флаг предприятия, организовавшего спортивный праздник.

Футбольный турнир памяти Валерия Товпенко стал доброй традицией предприятия. *«Наш турнир для школьников – это своеобразный старт серии игр, которые проходят среди школьных футбольных команд в течение года. Поэтому он полюбился юным чайковским футболистам,*– рассказала Милауша Фависовна Харисова, председатель профкома филиала ПАО «РусГидро» – «Воткинская ГЭС», бессменный организатор данного спортивного события. – *Ветераны футбольного спорта также с удовольствием ежегодно участвуют в этом празднике спорта – здесь они встречаются, общаются, вспоминая спортивную юность. Традиционно играет четыре ветеранские команды, но в этом году команда из Перми «Сатурн» не смогла приехать».*

В этот день на футбольное поле вышли участники команд Марковской и Фокинской СОШ, школ №№ 1, 2, 4, 7, 8, 10, 11, Гимназии и команды ветеранов Воткинской ГЭС, «Газовик» предприятия «Газпром трансгаз Чайковский» и ветераны города Чайковского – всего в футбольном турнире приняли участие 130 человек.

Несмотря на проливной дождь, участники футбольного турнира с энтузиазмом начали серию игр. К всеобщей радости погода в скором времени наладилась, и игра стала ещё ярче и напряжённее. Опасные голевые моменты и пенальти, игра у ворот соперника и красивые пасы, великолепные голы и справедливое судейство – на этом турнире было всё, как в большом футболе. Конечно, были и переживания игроков тех команд, кто не смог преодолеть соперников, и радость команд, прошедших по турнирной сетке дальше. А в итоге всё это превратилось в большой праздник спорта, за который так радел Валерий Иванович Товпеко.

В течение почти пяти часов упорной борьбы команды шаг за шагом приближались к заветной цели. Победители, выявленные в каждый группе, выходили в финал, где боролись уже за призовые места. Вот как распределились места среди команд-ветеранов чайковского футбола: почётное, третье место заняла команда ветеранов Воткинской ГЭС, вторыми стали ветераны города Чайковского, а победителем и обладателем переходного кубка стала команда «Газовик» предприятия «Газпром трансгаз Чайковский». Последняя, к слову, оставила в своих руках кубок, выигранный в прошлом году.

Помимо общекомандного зачёта судьи выявили лучших игроков: самым результативным нападающим признан Владимир Балабанов, представитель команды «Газовик», лучшим игроком стал Владимир Краснопёров, команда «Газовик», а лучший вратарь Александр Ким играет в команде ветеранов города Чайковского.

От лица всех ветеранов Степан Иосифович Иванишин, представитель команды ветеранов г. Чайковского поблагодарил представителей филиала ПАО «РусГидро» – «Воткинская ГЭС» за организацию турнира: *«Огромное спасибо Алексею Георгиевичу Бякову и всем, кто причастен к созданию замечательного спортивного события – мы собираемся вместе и вспоминаем, как когда-то играли в футбол, это очень приятно. Пусть турнир продолжается».*

Награждение прошло также и среди школьных команд: третье место заняла футбольная команда Гимназии, на вторую ступень пьедестала почёта поднялась команда СОШ № 10, а победителями футбольного турнира стали представители команды школы № 8. Они получили заветный кубок победителя, который, верим, станет талисманом команды и её спортивной удачей на весь год.

Под громкие аплодисменты товарищей были объявлены отличившиеся игроки данного турнира. Лучшим игроком стал Виктор Попов из Гимназии, лучшим нападающим был признан Андрей Узерин, школа № 8, а лучшим вратарём назвали Павла Крупнисчатых из школы № 10.

Каждая команда, принявшая участие в футбольном турнире памяти Валерия Товпеко, была отмечена грамотами за участие, все победители – команды и игроки – были награждены дипломами и ценными призами.

Флаг предприятия вновь спущен до следующего турнира, который станет десятым по счёту. А ребята и взрослые, отдавшие своё сердце любимой игре, весь год будут тренироваться, играть и просто жить футболом!

Вера Мухаметдинова
Фото Владислава Кульсинова

Обладатели кубка турнира среди школьных команд – футбольная команда СОШ №8

Команда «Газовик» – победитель турнира среди ветеранов – с организатором Милаушой Харисовой

СПРАВКА

Валерий Товпеко родился в Эстонии, учился в Ижевском механическом институте, с 1983 года работал мастером гидромеханического оборудования в турбинном цехе Воткинской ГЭС – на предприятии он проработал более 20 лет. Валерий Иванович посвятил много времени спортивному развитию работников предприятия и их детей – 15 лет он возглавлял детский оздоровительный лагерь «Радуга», а при его активном участии была организована футбольная команда Воткинской ГЭС, участником которой являлся и он сам.

СБЕРКНИЖКА
потребительский кооператив*

ДО 18 % ГОДОВЫХ**

ЗВОНИТЕ: 8 (922) 511-13-00
г. ЧАЙКОВСКИЙ, ПРИМОРСКИЙ БУЛЬВАР, 45
ПН-ПТ: с 9:00 до 19:00; СБ-ВС - ВЫХОДНОЙ

РИСКИ ЗАСТРАХОВАНЫ
МИНИМАЛЬНАЯ СУММА 1 000 РУБЛЕЙ
СРОК ДОГОВОРА 12 МЕСЯЦЕВ
ДОПУСКАЕТСЯ ЧАСТИЧНОЕ СНЯТИЕ ДЕНЕЖНЫХ СРЕДСТВ

* Информация для членов ПК. ПОТРЕБИТЕЛЬСКИЙ КООПЕРАТИВ ПО РЕАЛИЗАЦИИ ЦЕЛЕВЫХ ПРОГРАММ ДЛЯ ПАЙЩИКОВ «СБЕРКНИЖКА» ИНН 1831194283 ОГРН 1191832010226.
** Целевая программа «Рента на паях» – ставка 18,0% годовых. Срок договора 12 месяцев. Доходы облагаются НДФЛ. Минимальная сумма паевого целевого взноса – 1000 рублей. Пайщики – участники программы уплачивают ежегодный целевой взнос в размере 0,4% от суммы паевых целевых взносов (или стоимости имущества, внесённого в качестве паевого целевого взноса). Возможно пополнение паевого целевого взноса от 1000 рублей. Возможно досрочное расторжение договора. При досрочном расторжении договора выплата процентов производится по ставке 0,35% годовых. Допускается частичное снятие денежных средств, но не более 30% от суммы сбережений и не более 1 раза за весь период действия договора. Условия действительны с 24.04.2019 года до отмены Кооперативом. Участие в программе доступно только пайщикам кооператива, оплатившим разово вступительный взнос в размере 50 рублей, обязательный паевой взнос в размере 50 рублей. Стать пайщиком кооператива могут дееспособные лица, достигшие 16 лет. Кооператив вправе отказать в приеме в Кооператив без объяснения причин. Пайщики кооператива солидарно несут субсидиарную ответственность по обязательствам кооператива в пределах невнесенной части дополнительного взноса. Договор страхования предпринимательских рисков с НКО МОВС № ПР КПО_00007 от 24.05.19. Лиц. Банка России ВС № 4349.
Действует на основании ФЗ № 3085-1 «О потребительской кооперации». С дополнительной информацией и условиями приема паевых целевых взносов можно ознакомиться в офисе ПК «СБЕРКНИЖКА» по адресу: 427440, г. Чайковский, Приморский бульвар, 45, тел. 8 (922) 511-13-00.
Не является публичной офертой.
реклама

ИСКУССТВО КОЛОРИСТА

ВЕРИТЬ ИЛИ НЕ ВЕРИТЬ В СУДЬБУ – ДЕЛО КАЖДОГО. НО ЖИЗНЕННЫЙ И ТРУДОВОЙ ПУТЬ НАТАЛЬИ АНАТОЛЬЕВНЫ МАКСИМОВОЙ, ГЛАВНОГО СПЕЦИАЛИСТА КОЛОРИСТИЧЕСКОЙ ЛАБОРАТОРИИ КОМПАНИИ «ЧАЙКОВСКИЙ ТЕКСТИЛЬ», – ПОДТВЕРЖДЕНИЕ ТОМУ, ЧТО ВСЁ ДОЛЖНО БЫЛО ПРОИЗОЙТИ ИМЕННО ТАК.

Рабочий момент: Н.А. Максимова (слева) с ведущим специалистом по периодическому крашению Н.А. Антоновой

11 сентября Наталье Анатольевне Максимовой Губернатор Пермского края Максим Геннадьевич Решетников, по указу Президента РФ В.В. Путина, вручил государственную награду – медаль ордена «За заслуги перед Отечеством» II степени.

Всю свою трудовую жизнь Наталья Анатольевна Максимова посвятила работе в компании «Чайковский текстиль». Сегодня ей самой сложно в это поверить, но на текстильном предприятии она работает вот уже 46 лет. Судьба – не иначе. Все эти годы она посвятила себя служению любимому делу на родном предприятии и делала это с душой, теплотой и особенной любовью. До сих пор Наталья Анатольевна рассказывает о своей работе с воодушевлением. Нет усталости, профессионального выгорания. С таким же энтузиазмом она рассказывает, пожалуй, только о любимых внуках. Вот и получается, что работа – это её детище, в которое она вложила много сил, энергии и продолжает оберегать и по-матерински любить.

А ВСЁ МОГЛО БЫ БЫТЬ СОВСЕМ НЕ ТАК?

Наталья Анатольевна родилась в городе Городец Горьковской области. Когда ей было три года, семья переехала в г. Чебоксары. Там и прошли её детство и юность. Через 15 лет родители девушки снова решились на переезд в строящийся г. Чайковский. Наталья же, будучи ученицей 10 класса, вслед за родителями не спешила. Окончила школу и поступила на работу на Чебоксарский электроаппаратный завод монтажницей сборочного цеха. На удивление, вчерашняя выпускница всё схватывала на лету, и если бы не любопытство, возможно, так бы и продолжила работу в родном городе. Но у судьбы были другие планы...

– Родители очень лестно отзывались о новом месте жительства, и я решила посмотреть на город на Каме. И была очарована – молодой, чистый, зелёный. Решение о переезде было принято молниеносно.

И, похоже, городу она тоже пришлась по душе: как ещё объяснить то, что в первый же день она умудрилась заблудиться. Город не отпустил своего человека.

В мае 1973 года Наталья устроилась на Чайковский комбинат шёлковых тканей (ныне «Чайковский текстиль») контролёром качества приёмно-контрольного участка. Влилась в работу очень легко, к тому же сразу затянула и жизнь общественная. Наталья вошла в сборную комбината по волейболу: ездила на соревнования различного уровня, знакомилась с людьми. Позже этот вид спорта пришлось оставить, но его место сразу же занял другой – стрельба. Через месяц тренировок – соревнования в областной столице, где начинающая спортсменка «обстреляла» кандидатов и мастеров спорта. Позже Наталья выполнила норматив кандидата в мастера спорта и готова была к новым высотам, но к тому времени личная жизнь вышла на первое место. *«Что может быть важнее, чем дети?»* – решила Наталья и ушла в декретный отпуск, вскоре став мамочкой двух сыновей. На время пришлось оставить и учёбу во Всесоюзном институте текстильной и лёгкой промышленности.

Вернувшись в строй, Наталья Анатольевна перешла работать в отделочное производство. Полученные в институте знания хотелось применить на практике.

– Печатный цех в то время считался самым трудным участком. Тогда начальник производства С.Д. Алфеев мне так и сказал: «Справишься – всё остальное производство будешь щёлкать как орешки». И оказался прав.

Действительно, трудностей молодой специалист Максимова не боялась. Наоборот, бросалась в них как в омут с головой. И всегда выходила победителем. В 1986 году после окончания высшего учебного заведения была переведена инженером-химиком, где также проявила свой профессионализм и стойкий характер.

ПРОФЕССИЯ – ПРИЗВАНИЕ

В 1997 году Наталье Анатольевне предложили возглавить колористический отдел. Имея опыт в колористике, она согласилась. В то время коллектив был порядка 30 специалистов. Новому руководителю пришлось не только досконально разбираться в профессии, но и находить общий язык с подчинёнными – очень разные характеры были у сотрудниц. Но жизнь всё расставила на свои места.

– Главная задача колориста – разработать цвет в соответствии с желанием заказчика. Порой к нам в руки попадает маленький образец. А мы должны так рассчитать рецептуру, соотношение красителей, чтобы добиться нужного эффекта на любой ткани любого смесового состава. Помимо теоретических знаний, колорист должен уметь видеть цвет. Поэтому, можно сказать, здесь могут работать только избранные.

Спустя годы понимаешь, что всё было сделано правильно и всё получилось «на отлично». В работе по-прежнему много трудностей, но настоящие специалисты умеют переводить их в плюсы.

– Интересно получается, но все трудности нашей профессии – они же и есть прелести. Бывает, колорист может долго прорабатывать желаемый оттенок, а результат получается не тот – и всё приходится начинать заново. Но, как ни странно, в этом и заключаются положительные стороны. У нас не бывает рутины. Мы постоянно в разработках. Постоянно анализируем, как сделать лучше, чтобы удовлетворить все потребности заказчиков. И когда удаётся оперативно подработать заказ, это приносит огромную радость.

Заказчики были не просто довольны работой чайковских колористов. Они ей восхищались. И часто за глаза называли руководителя колористического отдела колористом от Бога. Конечно, такая высокая оценка не могла не радовать. Но иначе Наталья Анатольевна и не умеет работать.

– Однажды мой отец сказал мне, что нельзя делать дело «так сойдёт». Из-за такого отношения и разваливается Россия. Эти слова навсегда засели в моём сердце, и с тех пор «так сойдёт» я никогда не делала: любое дело только от начала до конца.

Такое же отношение к работе Наталья Анатольевна пытается привить молодым специалистам. На протяжении двадцати лет она является опытным наставником. Ею созданы программы обучения современным технологиям по разработке цвета на тканях различного назначения и по внедрению его в производство. В 2013 году она лично сформировала эффективную программу обучения передовым технологиям разработки цвета на современном оборудовании, которое используют в практике колорирования тканей современные мировые текстильные компании.

– Чтобы работать колористом, у специалиста действительно должно быть большое желание научиться владеть цветом и уметь его добиваться. На обучение специалиста даётся три месяца – это и теория, и практика. Я стараюсь рассказать основную суть работы доступным языком, не изобилуя терминологией. Но требую от них знания теории: виды красителей, оттенков, технология. А потом отслеживаю их работу и при необходимости направляю, подсказываю.

В каждого нового специалиста Наталья Анатольевна вкладывает частичку души. Лучшая благодарность для наставника – качественная работа специалистов.

ЗАСЛУЖЕННАЯ НАГРАДА

Когда Наталья Анатольевна узнала, что Президент РФ В.В. Путин подписал Указ о награждении её государственной наградой, сначала не поверила, но понимала, что с такими вещами не шутят. Было много переживаний и раздумий: «Достойна ли?» И всё это не давало проявиться истинной радости.

– Во время вручения награды очень переволновалась. Потом несколько дней не могла прийти в себя. Осознать радость мне помогли коллеги, близкие и родные люди, за что им огромное спасибо. Все они так искренне меня поздравляли, столько сказали тёплых слов, что ко мне пришло осознание, что я действительно принесла пользу. Стало радостно на душе. Ежедневно мы разрабатываем цвета для любой из наших тканей – и для спецодежды различных отраслей промышленности, и для военнослужащих (Росгвардии, МВД) – это всё работа для россиян, наших соотечественников. То есть получается, я работаю на благо Отечества.

Мария Попова
Фото автора

Медалью ордена «За заслуги перед Отечеством» награждаются граждане за осуществление конкретных полезных для страны дел в промышленности и сельском хозяйстве, строительстве и на транспорте, в науке и образовании, здравоохранении и культуре, в других областях трудовой деятельности.

Церемония награждения: губернатор Пермского края М.Г. Решетников вручил Н.А. Максимовой государственную награду – медаль ордена «За заслуги перед Отечеством» II степени

10

кабинетов раннего выявления заболеваний открытов в Чайковском городском округе в рамках национального проекта «Здравоохранение». Как сообщили в Чайковской ЦГБ, на данный момент в нашем округе уже функционируют кабинеты в поликлинических отделениях №1, №2, №3, №4, в женской консультации, в посёлке Прикамском, сёлах Фоки и Альняш. Во всех кабинетах работают обученные акушерки, которые определяют онкозаболевания по всем локализациям. С начала этого года было принято 13185 человек и выявлено 126 заболеваний. В кабинет раннего выявления заболеваний пациенты могут попасть самостоятельно по записи в регистратуре или по направлению врача-терапевта. После прохождения обследования при подозрении на злокачественные образования пациентов направляют на приём к врачу-онкологу. В новом отделении химиотерапии, открытом на базе терапевтического отделения Чайковской ЦГБ, лечение онкобольных проходит специальными препаратами. В нём также принимают жителей Куеды, Чернушки, Елово, Барды.

КАКИЕ ИЗМЕНЕНИЯ ЖДУТ «СКОРУЮ»?

НА ПРОШЛОЙ НЕДЕЛЕ, 18 СЕНТЯБРЯ, НА ЗАСЕДАНИИ ПРАВИТЕЛЬСТВА ПЕРМСКОГО КРАЯ ОБСУДИЛИ ВОПРОС СОВЕРШЕНСТВОВАНИЯ СКОРОЙ МЕДИЦИНСКОЙ ПОМОЩИ ЖИТЕЛЯМ РЕГИОНА.

По данным краевого Министерства здравоохранения, на сегодня помощь жителям Прикамья оказывает 241 бригада скорой медицинской помощи. Это порядка 2,5 тыс. медработников. В среднем в службу скорой помощи поступает до 3 тыс. вызовов в день, ещё 1 тыс. звонков – обращения за консультацией.

Как отметил губернатор Прикамья Максим Решетников, главная цель региональных властей – создать условия, чтобы бригада скорой помощи приезжала к пациенту менее чем за 20 минут. Сегодня по Перми в каждом шестом случае она едет дольше 20 минут, а в сельской местности – в каждом пятом. *«Прогресс есть, это время постепенно сокращается, но недостаточными темпами. Поэтому в крае Министерством здравоохранения разработан комплекс мер. Во-первых, это единая диспетчеризация, которая позволит разгрузить скорую помощь от непрофильных звонков. В неё интегрируется система неотложной медицинской помощи, которая должна взять на себя часть нагрузки. Идёт интеграция туда и санавиации. Также разрабатываются единые алгоритмы, которые позволят диспетчеру оперативно и правильно принимать решения – где неотложка, где скорая, где санавиация»,*– пояснил глава Прикамья.

Министр здравоохранения Пермского края Оксана Мелехова подробнее рассказала о развитии Единого диспетчерского центра (ЕДЦ) скорой и неотложной медпомощи, который с лета 2018 года в пилотном режиме действует в трёх районах Перми. *«Центр работает в едином информационном поле с другими медицинскими структурами, что позволяет оперативно взаимодействовать с поликлиниками, исполняющими вызовы, и службой скорой помощи. Скорость передачи вызова от момента регистрации в ЕДЦ до медицинской организации-исполнителя составляет не более трёх секунд, что очень важно для пациента. В результате пациенту медпомощь оказывается быстрее и качественнее, чем до внедрения системы»,*– пояснила министр. За год на пульты специалистов этого центра поступило более 246 тыс. обращений, 5 тыс. из них требовали экстренного выезда скорой помощи, остальные были переданы в «неотложку».

Ещё одним направлением для сокращения времени прибытия «скорой» на вызов является создание крупных окружных станций. К 2022 году таких станций в Прикамье будет семь. Одна из них уже работает на базе Пермской станции скорой медицинской помощи и объединила Пермь, Краснокамск, Добрянку, Полазну и Пермский муниципальный район. Создание окружных станций повысит эффективность работы «скорой»: при необходимости бригады смогут страховать и оперативно подменять друг друга. Подобные станции будут созданы также в Перми, Кунгуре, Соликамске, Чайковском, Чусовом, Березниках и Кудымкаре.

Главный врач Пермской станции скорой медицинской помощи Евгений Камкин отметил, что за год, благодаря централизации служб скорой помощи, удалось на 14% улучшить оперативность доезда бригады до места вызова в тех случаях, где есть угроза жизни, и на 8% – в работе по неотложным поводам. *«Тем не менее есть ещё определённые резервы, над которыми мы сейчас работаем. В первую очередь это изменение количества бригад скорой помощи в зависимости от времени суток»,* – поделился планами главврач. Также Евгений Камкин подчеркнул, что в процессе укрупнения станций скорой помощи весь медицинский состав был сохранён и даже частично увеличен.

Кроме того, к 2022 году планируется создать в Перми четыре «умных» стационарных отделения «скорой». *«В них будет вся диагностическая база, зоны приёма и оказания помощи в зависимости от тяжести состояния больного. Здесь врачи смогут обследовать пациента: провести лабораторную и лучевую диагностику, эндоскопию, в течение трёх суток поставить диагноз и либо выписать домой, либо отправить в отделение по профилю выявленного заболевания»,* – сообщила Оксана Мелехова.

Особое внимание в ходе заседания Максим Решетников обратил на обновление автопарка скорой помощи для оперативного выезда бригад на место вызова. Сейчас у службы скорой медицинской помощи в Прикамье 350 автомобилей. Благодаря поддержке федеральных властей с 2016 по 2018 год в Прикамье было закуплено 173 новых автомобиля скорой помощи, ещё 16 поступили в этом году.

Всего на развитие службы скорой помощи и обновление её материально-технической базы в 2018 году было направлено 14 млн рублей, в этом году сумма превысила 35,5 млн. Средства направлялись из федерального и краевого бюджетов.

Андрей Соловьёв
Фото Елены Гильмутдиновой

А У ТЕБЯ УЖЕ ЕСТЬ ЗНАЧОК ГТО?

В РЯДАХ ВЛАДЕЛЬЦЕВ УНИКАЛЬНЫХ ЗНАКОВ ОТЛИЧИЯ ЗА СПОРТИВНЫЕ ДОСТИЖЕНИЯ НА СЕГОДНЯШНИЙ ДЕНЬ УЖЕ БОЛЬШЕ ТЫСЯЧИ ЖИТЕЛЕЙ ЧАЙКОВСКОГО.

Накануне в пятницу, 20 сентября, в администрации Чайковского городского округа прошла очередная церемония вручения памятных значков «отличникам» спорта, в этот раз её символично приурочили к Всероссийскому дню бега. Золотые значки ГТО из рук руководителя местного спорткомитета Дмитрия Паранина получили более 30 жителей Чайковского. Для кого-то из них это была уже не первая награда, но для большинства получение стилизованной многоконечной звезды в золотом исполнении оказалось событием дебютным и долгожданным. Примечательно, что в числе приглашённых на церемонию большинство оказались младшими школьниками, в том числе и первоклассниками,– нормативы спортивного комплекса они сдавали, ещё посещая детский сад, а о присвоении знака отличия узнали только в сентябре. Получая награду, ребята вдохновенно рассказывали, каким спортом они занимаются и каких успехов уже достигли.

Напомним, что награждение высшими знаками отличия за выполнение комплекса ГТО традиционно проводят сами власти территории. Вручение значков второй и третьей степени, как правило, проводится по месту работы или учёбы награждаемых.

По сведениям специалистов спорткомитета ЧГО, с начала года в Чайковский поступило уже 300 золотых значков ГТО для всех возрастных ступеней испытуемых. Также за последние шесть месяцев наши сограждане получили 156 заслуженных серебряных и 61 бронзовый значок. Всего же с начала действия проекта по сдаче норм всероссийского спортивного комплекса на нашей территории вручили около 700 золотых наград, 500 серебряных и 300 бронзовых.

Евгения Смелова
Фото автора

ОСЕНЬ – ВРЕМЯ СЕЛЬХОЗЯРМАРОК

ТРАДИЦИОННО В КОНЦЕ СЕНТЯБРЯ В ЧАЙКОВСКОМ ПРОЙДЁТ ОСЕННЯЯ СЕЛЬСКОХОЗЯЙСТВЕННАЯ ЯРМАРКА.

Торговые ряды развернутся 28 сентября с 10:00 до 17:00 на стадионе «Центральный».

На ярмарке садоводам будет представлена продукция растениеводства и животноводства: саженцы плодово-ягодных культур, цветы, растения, овощи, фрукты, мёд, восточные сладости, мясная и молочная продукция. Также на предстоящий летний сезон на ярмарке можно будет обзавестись новым садово-огородным инвентарём, инструментами, средствами защиты для растений.

Кроме того, на ярмарке пройдёт дегустация и продажа продукции перерабатывающих предприятий.

По данным Министерства сельского хозяйства и продовольствия Пермского края, в регионе этой осенью пройдёт 500 сельскохозяйственных ярмарок, где будут представлены все виды сельхозпродукции. На сайте Министерства опубликован план их проведения. Для участия в ярмарке нужно лишь отправить заявку и иметь документы, подтверждающие соответствие товаров требованиям, установленным законодательством.

Юлия Татаркина
Фото автора

27

сентября в приёмной Президента РФ по приёму граждан в Пермском крае состоится прямая телефонная линия по вопросам предоставления медицинской помощи и мер социальной поддержки гражданам пожилого возраста, посвящённая Международному дню пожилых людей.

Свои вопросы жители региона смогут задать с 11:00 до 12:00 по телефону 8 (342) 217-68-90.

СКВАЖИНЫ СНОВА РАБОТАЮТ

Напомним, две скважины были закрыты на прошлой неделе из-за превышения нормативов по микробиологическим показателям. Об этом ранее сообщила пресс-служба МУП «Водоканал». После проведённого 18 сентября повторного отбора проб из источников работниками Центральной аналитической лаборатории МУП «Водоканал» скважина у бывшей школы № 6, вода в которой соответствовала нормам, была открыта. В то же время пробы, взятые в роднике в Завокзальном, показали несоответствие ресурса нормативам по микробиологии. Скважину промыли и 23 сентября снова провели исследование воды. После проведённых мероприятий качество воды в артезианской скважине микрорайона «Завокзальный» пришло в норму, и её также открыли для потребителей.

ПОЧЕМУ МЕСТНЫЕ ДЕПУТАТЫ УПРАЗДНИЛИ ЕНВД ДОСРОЧНО?

НА СОСТОЯВШЕМСЯ В МИНУВШУЮ СРЕДУ ЗАСЕДАНИИ МЕСТНОГО ПАРЛАМЕНТА НАРОДНЫЕ ИЗБРАННИКИ ПРИНЯЛИ СУДЬБОНОСНОЕ ДЛЯ ЧАЙКОВСКОГО РЕШЕНИЕ – ОТМЕНИТЬ НАЛОГ НА ВМЕНЁННЫЙ ДОХОД УЖЕ К КОНЦУ ЭТОГО ГОДА. КАКИЕ ИЗМЕНЕНИЯ ТЕПЕРЬ ЖДУТ ПРЕДПРИНИМАТЕЛЕЙ?

Предприниматель Николай Богданов, обращаясь к депутатам, сказал: «Ответьте для себя, все ли нюансы и тонкости отражены в новом законопроекте, и не будут ли ущемлены права представителей малого и среднего бизнеса»

Вопрос о досрочной отмене вменённого налога на территории Чайковского округа в повестку заседания Гордумы этим летом вносился уже дважды. Оба раза депутаты большинством голосов отклоняли его. По просьбе главы округа Юрия Вострикова данный вопрос был внесён в повестку заседания Думы в третий раз, его депутаты обсудили 18 сентября.

Напомним, единый налог на вменённый доход не зависит от размера полученной предпринимателями прибыли и наполняет исключительно местный бюджет. Министерством финансов России планируется отменить данный налог с 2021 года. Губернатор Пермского края Максим Решетников предложил отказаться от ЕНВД досрочно к 2020 году.

За три месяца изучения «плюсов» и «минусов» инициативы Максима Решетникова большинство депутатов Чайковской Думы поменяли своё мнение в пользу отмены ЕНВД. Поскольку взамен спецрежиму в регионе планируется утвердить законопроект по усовершенствованию патентной и упрощённой системы налогообложения, предложенный губернатором Максимом Решетниковым.

ОБ ИЗМЕНЕНИЯХ В ПАТЕНТНОЙ И УПРОЩЁННОЙ СИСТЕМЕ НАЛОГООБЛОЖЕНИЙ

Заместитель руководителя местного финуправления Лариса Мусихина на заседании рассказала об предполагаемых изменениях. В упрощённой системе юридическим лицам, занимающимся общественным питанием, предлагается предоставить пониженные ставки без ограничения по численности наёмных работников со сроком действия данной льготы в пять лет. На территории нашего округа доля таких предпринимателей – 11%. По патентной системе предложено изменить параметры патента по отдельным видам деятельности. В частности, по розничной торговле, поскольку предпринимателей, занятых в этой области и применяющих ЕНВД, насчитывается около 70%. Если сейчас стоимость патента по розничной торговле рассчитывается, исходя из размера потенциально возможного годового дохода раздельно по видам товаров, то в новой редакции предлагается отменить эту дифференциацию, не повышая при этом налоговую нагрузку, и для розничной торговли с торговым залом установить единый патент на все виды товаров. Кроме розничной торговли предлагается отменить дифференциацию и по общественному питанию, а также установить единый патент для ресторанов, кафе и закусочных. Также предлагается отменить дифференциацию по автобусным перевозкам и установить единый патент на один автобус. Таким образом, на один объект хотят установить «плоский» уровень дохода – получается, чем меньше у предпринимателей будет объектов, тем меньше будет для него стоимость патента. В этот список также попали и такие виды предпринимательской деятельности, как автомойка, производство деревянной тары, работы по возведению жилых зданий и хозпостроек.

Дополнительно предлагается изменить принцип дифференциации территории действия патентов по группам муниципальных образований с учётом актуальных данных по объёму доходов населения, а также объёму товарооборота на один объект, не допуская при этом повышения налоговой нагрузки. Так, если столице региона присвоен коэффициент 1, то относительно него в пропорциональной зависимости рассчитаны средние коэффициенты для других территорий края. Пермский край был поделён на пять групп. Чайковский отнесён ко второй группе, в которой понижающий коэффициент составляет 0,55. По расчётам Минэкономики края, по нашей группе стоимость патента с этими изменениями снизится на 8,3%.

«Федеральная налоговая служба предоставила нам статистику использования специального режима, из которой следует, что ЕНВД остался последней брешью в налоговом кодексе, позволяющим массовый уход от налогов, – отметила Лариса Мусихина, – *благодаря онлайн-кассам реальные расчёты бизнеса теперь прозрачны: анализ выручки плательщиков ЕНВД показал, что средняя ставка налога составляет 0,81%. Средний размер вменённого дохода плательщика ЕНВД составляет 450 тысяч рублей в год. А средняя выручка по данным онлайн-касс показала 12 млн рублей в год – то есть в 27 раз больше вменённого дохода. Вместе с тем, для предпринимателей с небольшими оборотами, на которых и был ориентирован ЕНВД, сегодняшняя налоговая нагрузка получается достаточно обременительной. Переход на другой налоговый режим для большинства малых предпринимателей не повысит налоговую нагрузку, а в некоторых случаях снизит её».*

Продолжая перечислять преимущества нововведений, докладчик напомнила и о бонусных преференциях, которые получит наша территория в случае положительного решения на краевую инициативу о досрочной отмене налога. Суть этих поощрений состоит в том, что наш муниципалитет, как и другие территории, выразившие аналогичную солидарность, получат межбюджетные трансферты на компенсацию выпадающих доходов в двукратном размере от фактически полученного дохода от ЕНВД в 2018 году. Компенсация будет действовать в течение двух лет. Так, в 2020 году Чайковский может получить 76,4 млн рублей и ещё столько же – в 2021. Итого 152,8 млн рублей. Лариса Мусихина подчеркнула, что половина данной суммы является бонусом, на который можно привлечь ещё средства из краевого и федерального бюджетов, участвуя в различных программах в рамках софинансирования. Таким образом сумма привлечения может достичь более 200 млн рублей.

Последним аргументом в пользу решения «не надо думать, надо брать» стало сообщение о том, что денежные субвенции за двадцатый год мы можем получить уже ближе к концу этого года – проект закона Пермского края «О внесении изменений в текущий бюджет» уже находится на согласовании.

МНЕНИЯ ДЕПУТАТОВ И РЕЗУЛЬТАТЫ ГОЛОСОВАНИЯ

Выслушав доклад, обсуждение депутатами возможных вариантов в этот раз заняло не более 15 минут.

Депутат Сергей Поспелов:

– Мы возвращаемся к этому вопросу уже в третий раз. Хочу выразить мнение от себя лично, а не бюджетной комиссии в целом. Мне долгое время было непонятно, как будет проходить этот переход и что будет дальше. Сегодня я считаю, что точки над «i» расставлены – правительство ПК нас с нашими пожеланиями услышало. Лично я буду голосовать за отмену. Я как бюджетник тоже плачу налог 13%. А на ЕНВД некоторые предприниматели платят 6% или чуть больше, а ведь бюджет-то у нас общий! И если так разобраться, основная налоговая нагрузка сегодня лежит на промпредприятиях и бюджетниках. Это не совсем правильно. Я не против предпринимателей и развития их бизнеса, но мне хочется жить в равных условиях. И в любом случае, ЕНВД – это наш налог. Если нас что- то не устроит, мы в любой момент можем ввести его обратно.

Депутат Ольга Семёнова:

– Предприниматели разные, у всех разная ответственность. Но я хочу привести пример на своём образовательном учреждении. У нас работает по договору подряда 5 предпринимателей. Но ни у одного их сотрудника нет трудового договора, получается, нет и социальных гарантий, отпусков: их зарплата составляет от 4 до 6 тысяч. Государство сегодня выделяет большие деньги, аукционы запускаются на миллионные суммы на одну услугу. В итоге идёт снижение цены до полутора миллионов. А зарплата сотрудников в конечном счёте составляет копейки. Поэтому мне хочется, чтобы не было двойных стандартов. Я тоже выступаю за отмену ЕНДВ, за прозрачность в трудовых отношениях.

Во время обсуждений слово предоставили одному из участников последнего круглого стола в Перми – чайковскому предпринимателю Николаю Богданову. Он высказался относительно нововведений:

– Понятно, что главная причина такой краевой инициативы – это наличие серых схем. Но при принятии такого решения некоторые моменты всё же остались непросчитанными, права предпринимателей всё же ущемляются. И спасибо депутатам, что они не дали без должной оценки рисков отменить ЕНВД. Сегодня законопроект о новом налогообложении ещё совершенствуется, и если вы считаете, что работа будет доведена до конца,– принимайте решение.

В итоге за отмену ЕНВД на местном уровне 16 народных избранников проголосовали «за», 2 – «против» и ещё 5 воздержались.

КРАЕВОЙ ПАРЛАМЕНТ ГОТОВИТ И ДРУГИЕ ПОПРАВКИ В ЗАКОНОПРОЕКТ

Отметим, что на состоявшемся днём позже, 19 сентября, заседании Законодательного Собрания в Перми депутаты краевого парламента поддержали изменения в патентную и упрощённую системы налогообложения. По итогам заседания депутат Законодательного Собрания Татьяна Миролюбова отметила, что парламентарии готовят и другие поправки в законопроект, потому как есть ещё что совершенствовать: *«Они тоже будут направлены на улучшение условий предпринимательской деятельности в Пермском крае».* Она же подчеркнула, что тем бизнесменам, которые проживают в территориях, где с нового года отказались от ЕНВД и которые планируют перейти на патентную и упрощённую системы налогообложения, необходимо вовремя прийти в налоговую службу: *«К тем предпринимателям, которые не обратятся с заявлением о переходе на патентную (до 17 декабря 2019 года) или упрощённую (до 31 декабря 2019 года) системы, автоматически будет применяться общая система налогообложения с 1 января 2020 года».*

В настоящее время решение об отмене ЕНВД с 2020 года принято в 34 территориях края из 46 муниципалитетов. До конца сентября голосование по этому вопросу предстоит ещё в шести территориях.

Евгения Смелова
Фото автора

3

пожара в результате неправильного обращения с огнём при сушке овощной ямы произошло за последний месяц в Пермском крае. В одном случае погиб человек. 15 августа пожар произошёл в с. Сая Берёзовского района. Хозяин решил просушить овощную яму открытым огнём. 17 августа произошёл пожар в овощной яме в с. Елово - хозяин решил просушить овощную яму, используя электронагревательный прибор. В результате погиб человек. 15 сентября в д. Назарово Пермского муниципального района также загорелась овощная яма в результате её просушки открытым огнём. В итоге пострадал собственник имущества. 11 ОНПР по ЧГО и Еловскому МР напоминает, что сушка овощных ям должна проводиться только свободным доступом тёплого воздуха, окуриванием комовой серой или серными шашками. Перед загрузкой овощей необходимо проверить электропроводку. Если освещение погреба отсутствует, пользуйтесь только безопасными источниками света. Применение свечей, керосиновых ламп и тому подобных светильников недопустимо.

ОСУДИЛИ ЗА ЗАКЛАДКИ

К 11 годам в колонии строгого режима приговорили 52-летнего местного жителя, закупавшего наркотики через Интернет и сбывающего их посредством закладок - на счету злоумышленника 18 эпизодов преступной деятельности. Полицейские задержали мужчину в ноябре прошлого года в ходе оперативных мероприятий, обнаружив у него 11 свёртков с наркотиками. Впоследствии полицейскими обнаружены места всех тайников, дома изъято порядка 36 г наркотического средства.

ПОЧЕМУ ПО 02 НЕ ДОЗВОНИТЬСЯ?

НА ЭТИ И ДРУГИЕ ВОПРОСЫ ДЕПУТАТОВ ОТВЕТИЛ НАЧАЛЬНИК ПОЛИЦИИ ПОЛКОВНИК ВЛАДИМИР КОТЕЛЬНИКОВ, ПРЕДОСТАВИВ НАРОДНЫМ ИЗБРАННИКАМ ОТЧЁТ О КРИМИНОГЕННОЙ ОБСТАНОВКЕ ЗА ПЕРВОЕ ПОЛУГОДИЕ.

Доклад Владимира Котельникова о результатах оперативно-служебной деятельности, представленный 18 сентября на очередном заседании Думы ЧГО, местные парламентарии приняли к сведению, но потребовали разъяснений ряда моментов.

ОБЩАЯ СТАТИСТИКА ПРАВОНАРУШЕНИЙ

Согласно озвученным сведениям, за 6 месяцев зарегистрировано в общей сложности 627 преступлений, что на 10,8% выше аналогичного показателя предыдущего года. Уровень преступности возрос почти на 6 единиц, с 54 до 59, 8, при среднем показателе края в 81,5. 384 эпизода преступной деятельности было раскрыто, при этом сам показатель раскрываемости снизился в сравнении с прошлым годом.

Ярко выражен рост преступлений имущественного характера – сразу на 51%, стало больше мошенничеств, особенно в сфере информационно-коммуникационных технологий, краж, в два раза больше зарегистрировано грабежей, большинство из которых совершены в магазинах.

За отчётный период было совершено 3 убийства, 5 умышленных причинений тяжкого вреда здоровью, 5 фактов причинения смерти по неосторожности. От преступных посягательств погибло 10 человек, в том числе 1 женщина и 1 несовершеннолетний.

Всего к уголовной ответственности за 1 полугодие было привлечено 314 лиц, 67 из них – женщины. При этом 18 преступлений совершено гражданами до 18 лет, что сразу на треть больше, чем в прошлом году; три эпизода совершены группами, четыре – в состоянии алкогольного опьянения.

Каждое третье преступление было совершено в общественных местах, всего таковых произошло 205, что почти в два раза больше прошлого года.

Согласно сведениям начальника местного отдела полиции, выявлено 21 преступление экономической и коррупционной направленности, из них 10 тяжких и особо тяжких. Зарегистрировано 50 злодеяний, связанных с незаконным оборотом наркотиков, изъято 852 грамма средств (при 11 граммах ранее) – марихуаны (816 г), героина (32 г) и метилогидрона (4 г).

В розыске за этот период находилось 53 преступника, 32 из них попались в руки полиции. Из 14 граждан, числящимися без вести пропавшими, четверо были найдены.

За первые шесть месяцев года в Чайковском произошло 699 ДТП, один человек погиб и 45 получили травмы. Вынесено 8951 постановление по делу об административном правонарушении, назначено штрафов на более 15 млн рублей, из которых 10 млн уже взыскано.

Жители территории написали в общей сложности 390 писем в адрес сотрудников местной полиции. По утверждениям Владимира Котельникова, согласно результатам проверок 58 жалоб на действия или бездействия сотрудников ОВД признаны необоснованными, указанная в жалобах информация не подтвердилась.

Подчёркнуто, что в целом социально-экономическое положение на территории ЧГО можно считать стабильным, основной задачей перед личным составом сейчас значится сократить число краж и мошенничеств, совершаемых дистанционным способом, для чего упор будет сделан на профилактику и активизацию работы по выявлению лиц, причастных к таким злодеяниям. *«В большинстве случаев они совершаются вне территории Чайковского: Тюмень. Калуга и другие регионы, куда уходят деньги наших сограждан. И наши сотрудники ежедневно отправляются в командировки и раскрывают их. В Чайковском показатели раскрываемости таких злодеяний лучше краевых и общероссийских».*

НЕДОКОМПЛЕКТ МЕШАЕТ РАБОТЕ?

После доклада не все народные избранники согласились с представленным заключением, акцентировав внимание на росте подростковой преступности, увеличении злодеяний на улицах и в местах скопления людей и отсутствии при этом в зоне видимости стражей порядка. По данной теме депутатами был задан провокационный вопрос: *«А может у нас некому работать?»*

В ответ начальник Чайковского ОВД предоставил сведения: недокомплект отдела на сегодняшний день составляет 51 сотрудник – это 14% от штата. В частности, округ испытывает нехватку в 10 участковых и в 20 сотрудниках ППС. Он отметил, что в целом по краю недокомплект сегодня составляет 9,4%, и проблема не теряет актуальности по всей стране. При всей сложной ситуации в отделе сложился сплочённый работоспособный коллектив, налажено взаимодействие с административными ведомствами, прокуратурой, судом и иными органами.

ПОЧЕМУ НЕ ДОЗВОНИТЬСЯ?

Также был поднят вопрос, почему гражданам так сложно дозвониться в дежурную часть. Проясняя ситуацию, Владимир Котельников объяснил механизм работы главного аппарата для связи с населением: *«Телефон у нас двухканальный, если звонок идёт, и трубку не берут, значит, в это время принимают заявление другого гражданина. При этом вызов идёт, но дежурный его не видит. Ответ на другую линию будет возможен только после освобождения первой. Напомню, что при приёме сообщения дежурный должен выяснить много сведений – это занимает время. И потом направить или следственно-оперативную группу, или ГБР, или ППС для разбирательства».* Ответчик также добавил, что дежурная часть ежедневно принимает порядка 100 сообщений, чаще как раз в вечернее и ночное время. За текущий период он сам разбирался по трём подобным фактам, когда граждане обращались с вопросом, почему сотрудники не берут трубку, при этом ни один факт не подтвердился. Он же отметил, что в целях проверки запрос давался и операторам связи. *«Напомню, что сегодня у нас есть ещё дежурная служба ЕДДС и другие дежурные службы, которые работают круглосуточно. В их должностных инструкциях прописано – сообщать обо всех происшествиях нам,*– сказал Владимир Котельников, подчеркнув, что всегда открыт к диалогу. – *По каждому факту «недозвона» или хамского отношения на том конце провода мне нужна информация, буду разбираться индивидуально, при обоснованности претензий – привлекать к дисциплинарной ответственности».*

БОЛЬШЕ ВИДЕОКАМЕР

Обсуждения затронули тему и общественной безопасности. В целях снижения преступлений, совершаемых в общественных местах, полиция проводит еженедельный анализ и корректирует силы и средства с определением маршрутов патрулирования. Такой же механизм применяют и к детским площадкам – если есть сообщения, что где-то происходят безобразия, в планах дислокаций это учитывается. Кроме того, докладчик сообщил, что в ближайшее время на территории города начнут функционировать ещё 18 камер видеонаблюдения – их добавят в рамках программы «Умный город» к уже работающим двенадцати объектам. Финансирование этих камер ведётся за счёт администрации.

Принимая отчёт, депутаты оставили главному полицейскому города ряд предложений и пожеланий, в числе главных – возможность пересмотреть систему приёма звонков по номеру дежурной части, добавив хотя бы тот же автоответчик, на котором будет записано сообщение с просьбой подождать ответа, пока линия занята. Или установить многоканальную связь для номера 02, либо вести аудиозапись звонков. А ещё парламентарии рекомендовали «не догонять преступность, а работать на её опережение» – то есть уделить больше внимания своевременному предотвращению заведомо возможных злодеяний, а не последующему анализу.

ПОДОЗРЕВАЕТСЯ В УБИЙСТВЕ

В ЧАЙКОВСКОМ ЗАДЕРЖАЛИ МУЖЧИНУ, ПОДОЗРЕВАЕМОГО В УБИЙСТВЕ 66-ЛЕТНЕГО ГОРОЖАНИНА. ПО ВЕРСИИ СЛЕДСТВИЯ, МЕЖДУ МУЖЧИНАМИ ВОЗНИК КОНФЛИКТ, КОТОРЫЙ ЗАКОНЧИЛСЯ УБИЙСТВОМ И ВОЗБУЖДЕНИЕМ УГОЛОВНОГО ДЕЛА.

Следственным отделом по г. Чайковскому СУ СКР по Пермскому краю 15 сентября возбуждено уголовное дело по признакам преступления, предусмотренного ч. 1 ст. 105 УК РФ (Убийство).

По версии следствия, днём 15 сентября в бетонном колодце, находящемся на одном из садовых участков садоводческого массива «Строитель», обнаружен труп 66-летнего мужчины с множественными колото-резаными ранениями тела.

Спустя два дня по подозрению в совершении преступления задержан 60-летний житель Чайковского.

Установлено, что 14 сентября у мужчин произошёл конфликт, в ходе которого подозреваемый угрожал потерпевшему убийством, спустя какое-то время мужчина перешёл от слов к делу. О причинах конфликта между двумя мужчинами в ведомстве не сообщили.

Накануне в отношении подозреваемого Чайковским городским судом избрана мера пресечения в виде заключения под стражу, однако обвинение ещё не предъявлено.

«В настоящее время по уголовному делу проводятся следственные действия, направленные на установление всех обстоятельств совершённого преступления, сбор и закрепление доказательственной базы. Расследование уголовного дела продолжается»,– подчеркнули в следственном отделе по г. Чайковскому.

НЕЗАКОННОЕ НАКОПЛЕНИЕ ТКО

ЧАЙКОВСКОЙ ПРОКУРАТУРОЙ В ХОДЕ ПРОВЕРКИ ВЫЯВЛЕНЫ НАРУШЕНИЯ ЗАКОНОДАТЕЛЬСТВА ОБ ОБРАЩЕНИИ С ТВЁРДЫМИ КОММУНАЛЬНЫМИ ОТХОДАМИ НА ТЕРРИТОРИИ ЧАЙКОВСКОГО ГОРОДСКОГО ОКРУГА.

В ходе прокурорской проверки установлено, что 19 декабря 2018 года между региональным оператором ПКГУП «Теплоэнерго» и ИП Манакиной Т.А. заключён договор на оказание услуг по перевозке твёрдых коммунальных отходов на территории Пермского края.

Из договора следует, что оказывает услуги по транспортированию ТКО на территории Чайковского городского округа в соответствии с Территориальной схемой обращения с отходами, утверждённой Приказом Минстроя и жилищно-коммунального хозяйства Пермского края на полигоны в город Чернушка и посёлок Октябрьский.

1 января 2019 года между ИП Манакина Т.А. и МУП «Спецавтохозяйство» заключили договор субподряда на оказание услуг по накоплению и транспортированию ТКО на территории Чайковского городского округа. Согласно договору местами приёма и передачи отходов являются полигон ТБО в городе Чернушка и площадка временного накопления полигон ТКО в городе Чайковском, последняя площадка в Территориальной схеме обращения с отходами, утверждённой приказом Министерства строительства и жилищно-коммунального хозяйства Пермского края 9 декабря 2016 года, отсутствует.

Таким образом, в нарушение федерального и регионального законодательства, накопление твёрдых коммунальных отходов на временной площадке в Чайковском является незаконным и создает угрозу окружающей среде, а также жизни и здоровью населения Чайковского городского округа.

По итогам проверки ИП Манакиной Т.А. внесено представление об устранении нарушений законодательства об обращении с твёрдыми коммунальными отходами.

Устранение нарушений находится на контроле Чайковской городской прокуратуры.

Материалы страницы подготовили Вера Мухаметдинова и Юлия Татаркина

ПРАЗДНИКИ

27 сентября
- Всемирный день туризма

28 сентября
- День работника атомной промышленности

30 сентября
- День Веры, Надежды и Любови
- Международный день переводчика

НАРОДНЫЕ ПРИМЕТЫ

- Сухой октябрь сулит бесснежный январь.
- С какого числа в октябре пойдёт ясная погода, с такого числа весна откроется в апреле.

26 СЕНТЯБРЯ–2 ОКТЯБРЯ

И снова, как в милые годы
тоски, чистоты и чудес,
глядится в безвольные воды
румяный редеющий лес.
Простая, как Божье прощенье,
прозрачная ширится даль.
Ах, осень, моё упоенье,
моя золотая печаль!
Свежо, и блестят паутины...
Шурша, вдоль реки прохожу,
сквозь ветви и гроздья рябины
на тихое небо гляжу.
И свод голубеет широкий,
и стан кочующих птиц -
что робкие детские строки
в пустыне старинных страниц.
Автор В. Набоков
Автор фото Елена Гильмутдинова

27 сентября

ДЕНЬ ВОСПИТАТЕЛЯ И ВСЕХ ДОШКОЛЬНЫХ РАБОТНИКОВ

НАКАНУНЕ ПРАЗДНИКА МЫ РЕШИЛИ ВСТРЕТИТЬСЯ С МОЛОДЫМИ ВОСПИТАТЕЛЯМИ ДОШКОЛЬНОГО ОБРАЗОВАНИЯ ДЕТСКОГО САДА № 27 «ЧЕБУРАШКА», ЧТОБЫ УЗНАТЬ, ПОЧЕМУ СЕГОДНЯ МОЛОДЫЕ ДЕВУШКИ ВЫБРАЛИ ЭТУ ПРОФЕССИЮ, С КАКИМИ СЛОЖНОСТЯМИ ИМ ПРИШЛОСЬ СТОЛКНУТЬСЯ И КАКАЯ ПОДДЕРЖКА ИМ ОКАЗЫВАЕТСЯ В СТАНОВЛЕНИИ КАК СПЕЦИАЛИСТОВ.

На фото (слева направо): Елена Николаевна Закамская, Светлана Николаевна Колчина, Надежда Сергеевна Богданова, Мария Георгиевна Васильева, Юлия Николаевна Аботнина, Анастасия Фаритовна Суфиянова, Олеся Вениаминовна Ментемирова

На сегодняшний день в коллективе холдинга 12 молодых воспитателей – тех, кто работает менее пяти лет, в их числе два молодых специалиста - Надежда Богданова и Светлана Колчина. Молодыми специалистами считаются те, кто пришёл в детский сад сразу после окончания учебного заведения – они получают подъёмные и в течение трёх лет ежемесячную доплату при условии непрерывной работы в образовательном учреждении. Финансовые меры поддержки молодых специалистов, ещё не имеющих опыта работы, но желающих работать в дошкольном учреждении, помогают им начать свой трудовой путь. «*За этовремя молодые педагоги о себе заявляют, наращивают себя, и уже через два года они могут аттестоваться на соответствие занимаемой должности, став квалифицированными педагогами. Как правило, те, кто приходит работать к нам, быстро вливаются в наш дружный коллектив, ведь я всем при приёме на работу говорю, что «Чебурашка»* - это не просто бренд, это образ жизни», - рассказала Вера Николаевна Бажина, заведующая детским садом.

И действительно, потенциал этого холдинга огромен – четыре корпуса, дружный коллектив профессионалов и много стажистов-наставников, готовых прийти на помощь и поддержать. К слову, именно с «Чебурашки» начался процесс оптимизации дошкольных учреждений, в объединённом составе учреждение функционирует уже семь лет.

Пообщавшись с молодыми перспективными педагогами, мы узнали, почему же они выбрали данную профессию. Олеся Ментемирова, работает воспитателем, поскольку с детства мечтала об этом: «*Будучи маленькой, я воспитывала и обучала своих кукол и уже в школе точно знала, что буду работать с детьми*». Юлия Аботнина также с детства мечтала стать воспитателем, но стала им не сразу – получив другое профильное образование, она поначалу работала в садике помощником воспитателя, но благодаря поддержке заведующей Веры Николаевны всё же исполнила свою мечту, обучившись любимой профессии. Анастасия Суфиянова работает воспитателем три года, но по образованию она учитель. В 2016 году она стала победителем в номинации «Учитель завтрашнего дня» муниципального этапа конкурса «Учитель года». Елена Николаевна Закамская, молодой инструктор по физической культуре, бывшая родительница детского сада, пришла работать и нисколько об этом не жалеет - ей по душе насыщенная и бурная жизнь детского сада с его многочисленными мероприятиями, проектами и праздниками.

В начале трудового пути сложности подстерегают всех. И молодые педагоги в этом не исключение. По признанию наших собеседниц, сложнее всего было налаживать отношения с детьми – ведь все разные, со своим характером и такие маленькие. Также было непросто выстроить работу с родителями, которые в первое время присматривались к молодому воспитателю.

По словам Веры Николаевны Бажиной, сложности в работе - это нормально: «*Этот путь надо пройти, ведь педагогический багаж приобретается с годами. А мы в этом молодому педагогу помогаем*».

Как же передают свой опыт молодым более опытные коллеги? Эта работа ведётся на всех уровнях, начиная с городского - в Чайковском создан Совет молодых педагогов, где для молодых специалистов проводят различные форумы, семинары, слёты, помогающие им стать частью единой команды педагогов. В самом дошкольном учреждении молодому педагогу сразу дают наставника – как правило, он работает с ним на одной группе. Кроме того, в детском саду работают методические объединения, где педагоги и обсуждают профессиональные вопросы. И сама Вера Николаевна с удовольствием подсказывает молодым, как лучше поступить в той или иной ситуации. В общем, поддержка обеспечивается со всех сторон!

Все молодые педагоги, как один, считают, что педагог должен дать детям свою любовь и заботу, прежде всего. Светлана Колчина, которая пришла работать в детский сад в сентябре этого года, согласна с этим: «*В детском саду ребёнок находится продолжительное время, воспитатель для ребёнка как вторая мама, которая должна сопереживать печалям и радоваться удачам малыша. У меня пока мало опыта, но есть огромное желание совершенствоваться*».

В завершение встречи наши собеседники поздравили коллег-педагогов с Днём дошкольного работника, а молодым коллегам предложили присоединяться к Совету молодых педагогов.

ИСТОРИЧЕСКИЕ СОБЫТИЯ

55 ЛЕТ НАЗАД
в октябре 1964 года открылось дошкольное образовательное учреждение «Солнышко».

105 ЛЕТ НАЗАД
1 октября 1914 года родился Ананий Дмитриевич Чапалда, Герой Социалистического Труда, Почётный гражданин г. Чайковского.

АФИША

28 сентября

"ОСЕННЯЯ КРУГОСВЕТКА"

Участников экологического фестиваля по традиции ждёт обширная программа. Также одним из знаменательных событий станет чествование самых активных участников экологических фестивалей Осенняя и Зимняя кругосветки.

«Кругосветка» - это яркие эмоции, море позитивных впечатлений, радостное настроение от общения с природой. Это настоящий спортивный квест, посвящённый Году здоровья в Удмуртии. Торжественное открытие запланировано на субботу, 28 сентября, в 11.00 по пермскому времени у администрации парка «Нечкинский» п. Новый. В рамках осенней «Кругосветки» туристические маршруты превратятся в путешествие по таинственным лесным тропам, где можно насладиться красотой осеннего леса и свежим воздухом. Для участников предлагаются пешеходные дистанции по 5,10,15 км и веломаршруты на 10,15 и 25 км.

1 октября

ДЕНЬ ПОЖИЛОГО ЧЕЛОВЕКА

1 октября в 16.00 одновременно на площади Карла Маркса и в МБУК «Дворец культуры» будет проходить культурная акция, приуроченная к Дню пожилого человека. В ходе акции ведущими будет озвучена информация и названы имена тех представителей старшего поколения, кто, находясь на заслуженном отдыхе, продолжает приносить пользу родному микрорайону, предприятию или организации, занимаясь активной общественной деятельностью, озеленением своего двора и благоустройством придомовой территории. В адрес этих людей прозвучат тёплые поздравления и любимые песни. «Главное, ребята, сердцем не стареть!» - это призыв к активной жизни.

Материалы страницы подготовили Вера Мухаметдинова и Маргарита Неклюдова

прогноз погоды по данным www.gismeteo.ru

26 сентября — днём +7°С, ночью +1°С
Убывающая Луна во Льве. Уборка урожая зелени, плодов и корнеплодов. Сажать, пересаживать и прививать не рекомендуется ничего, за одним исключением: можно сажать лук.

27 сентября — днём +6°С, ночью +3°С
Убывающая Луна в Деве. Никакие работы не ведутся.

28 сентября — днём +6°С, ночью +2°С
Новолуние в Деве. Никакие работы не ведутся.

29 сентября — днём +7°С, ночью +1°С
Растущая Луна в Весах. Сбор лекарственных трав (вершки). Опрыскивание против вредителей, прополки. Борьба с сорняками и вредителями. Не рекомендуется обрезать и прищипывать деревья.

30 сентября — днём +8°С, ночью +5°С
Растущая Луна в Весах. Сбор лекарственных трав (вершки).

1 октября — днём +16°С, ночью +8°С
Растущая Луна в Скорпионе. Обрезка деревьев для уменьшения роста побегов, опрыскивание против вредителей. Выкапывание корнеплодов. Сушка трав и плодов. Обрезка комнатных растений.

2 октября — днём +14°С, ночью +10°С
Растущая Луна в Скорпионе. Посев и посадка лука, чеснока. Посев всех подзимних культур. Высадка в теплице луковичных цветов.

БУДУЩЕЕ – В НАШИХ РУКАХ!

На страницах нашей газеты мы не раз уже писали об уникальном экопроекте – кедровом парке, который высаживается на территории детской городской больницы. Уникальность его в том, что он станет не только первым городским кедровым парком в стране, но и первым парком, который создаётся полностью на народные средства. Идея сделать на территории детской городской больницы кедровый парк зародилась несколько лет назад у одного замечательного человека – неравнодушного жителя нашего округа, автора проекта «Кедры в городе», писателя-мыслителя Владимира Павловича Чикурова. Четырнадцать лет назад Владимир Павлович серьёзно задумался над тем, что он может сделать для того, чтобы любимый город год от года становился более зелёным и экологически чистым. И в скором времени нашёл решение – высаживать на территории города саженцы кедра как самого экологически мощного дерева, способного активно очищать окружающее пространство. Так родился проект «Кедры в городе», который не только стал способствовать озеленению родного города, но и сплочению его жителей – разного возраста и вида деятельности. За время действия проекта его организаторы провели не один десяток мероприятий по озеленению, благодаря чему саженцы благородного дерева кедр были высажены в разных уголках нашего городского округа. Сейчас стали уже видны как материальные, так и духовные результаты проекта – с каждым годом кедры становятся выше, а жителей, проникшихся этой идеей, – всё больше. Идею создания такого парка поддержало как руководство больницы, так и краевое Министерство здравоохранения. Кедровый парк стал своего рода кульминацией этого проекта.

Первая посадка в кедровом парке состоялась весной 2017 года, в Год экологии. Каждую весну и осень он пополнялся новыми саженцами – все они приобретаются на народные средства – организаций, предприятий, предпринимателей и просто отдельных жителей и семей. Первая аллея появилась в Год экологии, весной 2017 года. Позже было высажено ещё три. Каждая из них имеет своё значение – аллея семьи, любви и верности; аллея, посвящённая 100-летию Комсомола; аллея юных журналистов; аллея, посвящённая Дню Победы в Великой Отечественной войне. Кроме того, на территории парка появляются аллеи, которые высаживают местные предприятия. Недавно, 15 сентября, состоялась очередная посадка – в этот раз были посажены именные деревья – в честь людей, внёсших значимый вклад в становление и развитие молодого города Чайковского, а также появилась аллея творчества, аллея знаменательных дат и аллея предприятия «Камаэлектромонтаж». Традиционно были посажены и семейные деревья.

Поскольку кедр растёт в среднем 300–500 лет, то труды нынешних энтузиастов будут оценивать несколько поколений, и вместе с ростом этих благородных деревьев у потомков будет расти восхищение и благодарность. Они с почтением будут брать пример со своих предков, будут обязательно беречь природу и делать подобные добрые дела.

АЛЛЕЯ В ЧЕСТЬ ЛЮДЕЙ, ВНЁСШИХ ЗНАЧИТЕЛЬНЫЙ ВКЛАД В РАЗВИТИЕ НАШЕГО ГОРОДА

В следующем году мы будем отмечать 100-летие со дня рождения Михаила Николаевича Назарова – человека-легенды нашего города. Накануне этой значимой даты, в память о нём и в знак продолжения заложенных традиций, по инициативе организаторов проекта Светланы и Евгения Мартюшевых был высажен кедр. Это дерево положило начало аллее, посвящённой тем, кто внёс большой вклад в развитие нашего города. В посадке именого кедра приняли участие первостроители города.

Лариса Анатольевна Грибкова, и.о. главного врача детской городской больницы:

«Инициатива создания кедрового парка возле нашей больницы является просто замечательной. От имени наших маленьких пациентов, от сотрудников Чайковской детской городской больницы хотелось бы выразить огромную благодарность инициаторам этого проекта и всем, кто принимает участие в его реализации, потому что для нас создание благоприятной атмосферы для детей является, наверное, самой основной задачей. Кедровый парк не только будет психологически влиять на здоровье детей, но и создавать кислородный баланс благодаря фитонцидам, которые выделяют кедры, благотворно влияющие именно на дыхательную систему наших больных деток. Отрадно, что данному парку будут радоваться несколько поколений».

Также по инициативе ОО «Чайковский комитет ветеранов войны в Афганистане, Чечне и других локальных военных конфликтов» и ВСК «Десантник» Чайковского индустриального колледжа был посажен кедр в честь Дмитрия Сергеевича Мазунина – почётного гражданина Прикамья и г. Чайковского, первого военного комиссара города. Дмитрий Сергеевич внёс большой вклад в развитие города: активно участвовал в военно-патриотическом воспитании молодёжи, стоял у истоков создания начальной военной подготовки в школах города и района. На посадку дерева приехала одна из его дочерей – Евгения Дмитриевна. На фото она вместе с руководителем клуба «Десантник» Сергеем Итжановым устанавливает памятную табличку.

По инициативе группы предприятий «Чайковский текстиль» в этой алле были посажены ещё три кедра – в честь первых директоров предприятия. «*Сегодня мы высаживаем кедры в честь людей, которые создали и развивали наше предприятие – это Борис Алексеевич Яковлев, Николай Иванович Королёв и Татьяна Фёдоровна Лавренчук. Благодаря этим руководителям сегодня мы имеем текстильное предприятие – единственное в России, которое, не побоюсь сказать, развивается, процветает и работает на благо нашего города. Деревья, которые будут расти в среднем 300 лет – это не только память о тех, кто сделал наш город процветающим и таким прекрасным, но и шаг в будущее*», – отметил Михаил Валентинович Мартынов, директор департамента по энергетике и общим вопросам предприятия «Чайковский текстиль».

15 СЕНТЯБРЯ КЕДРОВЫЙ ПАРК ВОЗЛЕ ДЕТСКОЙ ГОРОДСКОЙ БОЛЬНИЦЫ ПОПОЛНИЛСЯ НОВЫМИ САЖЕНЦАМИ. БЛАГОДАРЯ ВКЛАДУ НЕРАВНОДУШНЫХ ЖИТЕЛЕЙ НАШЕГО ГОРОДСКОГО ОКРУГА ВСЕГО НА ЕГО ПЛОЩАДИ ВЫСАЖЕНО УЖЕ ОКОЛО 100 ЦЕННЫХ ДЕРЕВЬЕВ – КЕДРОВ. КТО НА ЭТОТ РАЗ ПОДДЕРЖАЛ ПРОЕКТ?

Согласно проекту на территории кедрового парка осталось высадить 25 саженцев кедра. Их планируют высадить следующей весной. Организаторы проекта уже сейчас принимают заявки от желающих принять участие в этом проекте по тел. 8 (982) 445-22-14

АЛЛЕЯ ПРЕДПРИЯТИЯ «КАМАЭЛЕКТРОМОНТАЖ»

Высажена сотрудниками предприятия в честь 15-летия компании. За это время предприятие успешно выполнило проекты на более 50 объектах в 27 регионах России. В Чайковском «Камаэлектромонтаж» выполняет энергосервисный контракт, в рамках которого осуществляется полная комплексная модернизация системы уличного освещения. Благодаря этому обновляются сети уличного освещения, идёт экономия энергоресурсов, создаются условия для безопасного движения автотранспорта, повышается уровень комфортного проживания. Директор предприятия Анатолий Никандрович Ребров не только приобрёл кедры, но и планирует помочь с обновлением осветительных столбов как на территории парка, так и вокруг детской больницы.

АЛЛЕЯ ТВОРЧЕСТВА

Спонсорами данной аллеи выступили – Равиль Гараев, депутат Чайковской городской Думы, и Николай Поляков, руководитель сети мебельных магазинов «Дива» и мастерской по изготовлению мебели в стиле лофт. Также Николай Поляков помог с подготовкой земельного участка под посадку, выделив специальную технику.

Свой кедр теперь появился и у музыкального училища. Его посадили благодарные студенты 3 и 4 курса отделений «Живопись», «Дизайн» и «Актёрское мастерство»

В Год театра символично был посажен кедр руководителями Театра драмы и комедии – Валерием Эминовым (слева) и Алексеем Орловым (справа)

СЕМЕЙНЫЕ ДЕРЕВЬЯ

В этот раз кедровый парк пополнился ещё шестью кедрами, посаженными семьями – Седовы, Кульсиновы, Аликины, Богдановы, Смирновы и Купины.

Семья Седовых. Арсений Седов получил кедр в подарок на свой день рождения

Общее фото семьи Аликиных (слева) и семьи Богдановых (справа) – каждая высадила по своему дереву

Семья Кульсиновых давно мечтала посадить своё семейное дерево

АЛЛЕЯ ЗНАМЕНАТЕЛЬНЫХ ДАТ

В честь 90-летия пермской нефти чайковские ветераны-нефтяники посадили кедр. Первый фонтан чайковской нефти забил 31 декабря 1957 года – в этот день родилось Шумовское месторождение. Оно стало первым на юго-западе Пермской области. Сейчас на этом месте продолжают добычу нефти – здесь расположен Цех добычи нефти и газа № 9 ООО «ЛУКОЙЛ-ПЕРМЬ». Не менее значимое событие для нашей территории – 40-летие библиотечной системы. Сегодня в библиотечную систему входит 17 библиотек – 8 городских и 9 сельских.

Руководитель ЦБС Светлана Степанкова с коллегами

ВКЛЮЧИ МОЗГИ

УСЛОВИЯ УЧАСТИЯ

Еженедельно мы разыгрываем **6 призов по 100 руб.** Для того, чтобы стать участником розыгрыша, необходимо правильно **разгадать сканворд или судоку** и принести его в редакцию либо отправить на эл.адрес office@chaint.ru **до 17.00 понедельника, 30 сентября.** Розыгрыш состоится в **17.15.** Желающие могут принять участие в определении победителей. Выигрыш будет выдаваться **до 11 октября** включительно строго при предъявлении паспорта.

Желаем удачи!

ФИО _____

_____

Тел. _____

СКАНВОРД

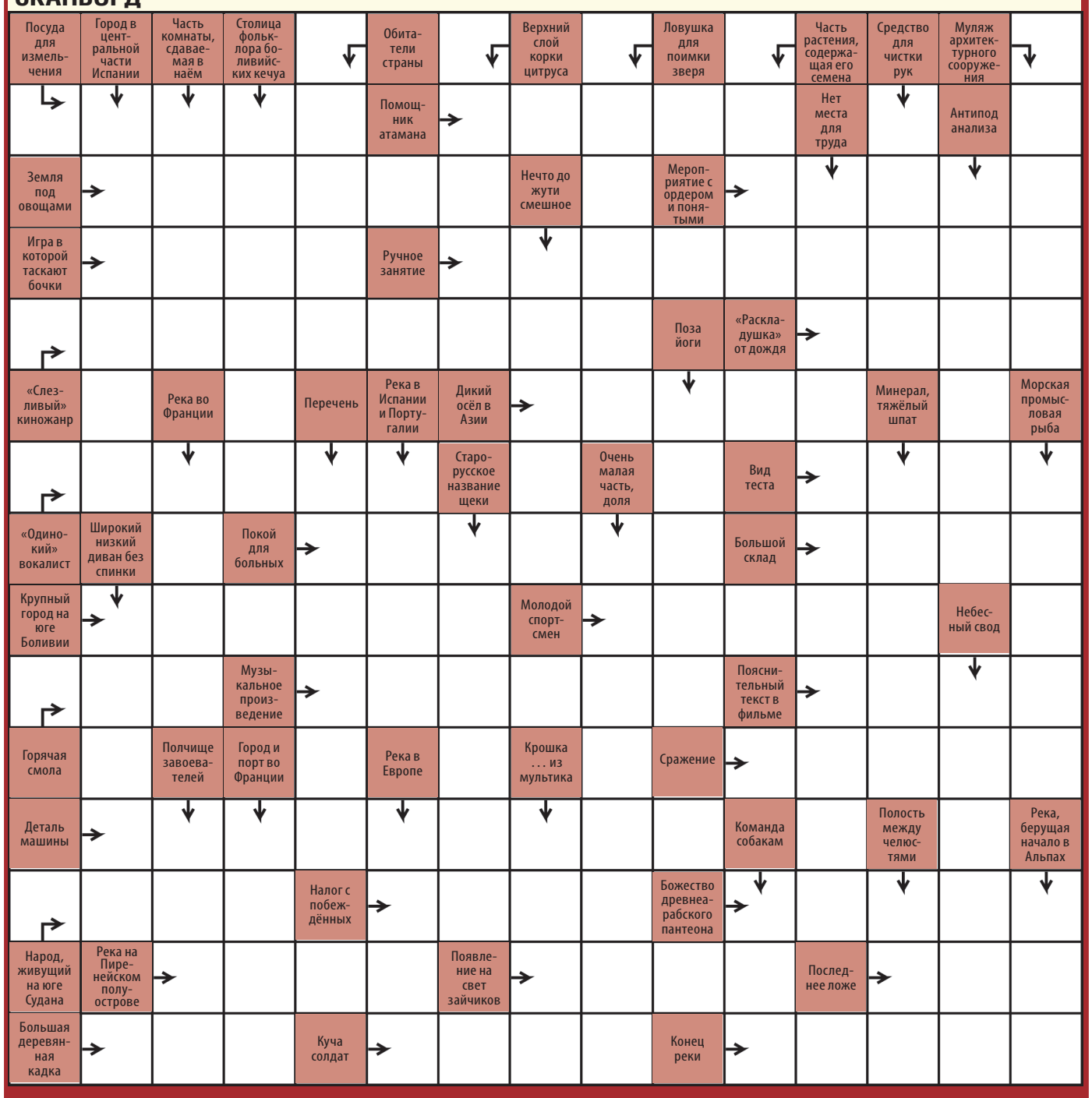

Участвовало 13 сканвордов и судоку, правильных – 13.
ПОБЕДИТЕЛИ: Имайкин Ф.Ф., Мирзасалихова С.В., Дягтев В.Н., Чукавина Т.И., Барыбина Л.К., Бузукина Л.В.

ОТВЕТЫ НА СКАНВОРД ИЗ № 37

ПО ГОРИЗОНТАЛИ: ЛАВА. ЛИПА. СВИНГ. ГЕНУЯ. ОПЫТ. АСК. ПУДУ. ААРОН. ОТТИСК. СТЯГ. АЗОТ. УКОЛ. КРАН. АБОТЕНИ. АНКО. ИЛЬМ. КРОКОДИЛ. ФЕНИКС. БОТ. СТАН. АТЕИСТ. ВАДИ. ПЫЛЕСОС. СЕТ. ТИРЕ. УДИЛА. ВОЛОС. ХОД. МИГ. ОЧАГ. КАЛИ. АСАДО.

ПО ВЕРТИКАЛИ: АГАТ. КАЛЕБАС. ВЕСТЕРН. ДЕВА. БАНКИ. АККИ. ИТОГ. НОРКА. ШЛЯПКА. ОСТАТОК. ЗВУК. ИСА. ПОД. ОБИ. КАПУСТА. ДОСПЕХИ. БРИТТЫ. СТАЯ. ЛУДА. АГУТИ. СЛЕД. ШИФР. КЕЛЬТ. СИМА. ОГОНЬ. АПОЛИД. ЛГУН. ЛИМАН. САГО.

АСТРОПРОГНОЗ
С 30 СЕНТЯБРЯ ПО 6 ОКТЯБРЯ

ОВЕН. Вам не везёт с денежными вопросами. Займитесь поисками дополнительного заработка. Свободное время потратьте на занятия творчеством. Это поможет расслабиться и получить вдохновение. Будьте осторожны с алкоголем. Не злоупотребляйте.

БЛИЗНЕЦЫ. Отношения с партнёром выйдут на новый уровень - станут более доверительными. Попробуйте его попросить о том, о чём раньше не решались. В выходные дни не сидите дома, даже если будет плохая погода. Вас ждут знакомства, которые сыграют важную роль в вашей жизни.

ЛЕВ. Вы привыкли быть в центре внимания, так что вам не составит труда вновь оказаться на первых ролях. Коллеги начнут вам завидовать. Обратите внимание на питание, пусть оно будет лёгким в эти дни. Избегайте конфликтов с родственниками, примирение будет долгим.

ВЕСЫ. Чувство усталости не раз посетит вас в этот период. Особенно тяжело будет в начале октября. Подбадривайте себя сами или же обратитесь за моральной поддержкой к друзьям. Уделите больше внимания пожилым родственникам. Им сейчас как никогда нужно ваше присутствие рядом.

СТРЕЛЕЦ. Немало произойдёт событий, которые могут испортить ваше настроение. Старайтесь держаться оптимистично, иначе проблемам конца и края не будет. В отношениях с возлюбленным могут появиться разногласия. Возможно, придётся поступиться своими интересами и пойти на компромисс.

ВОДОЛЕЙ. Ждите серьёзных изменений в личной жизни. Те, у кого ещё нет второй половинки, имеют все шансы познакомиться с ней именно в этот период. Будьте внимательны к своему самочувствию. При недугах в этот период постарайтесь обойтись без таблеток. Если есть возможность, возьмите небольшой отпуск.

ТЕЛЕЦ. У вас появится огромный соблазн отложить решение возникших проблем. Не совершайте эту ошибку: потом может быть уже поздно. На работе вас могут попытаться вывести из равновесия. Остерегайтесь открытых конфликтов и споров.

РАК. Даже с самыми несговорчивыми и сложными людьми вы сможете найти общий язык в ближайшее время. Так что именно сейчас нужно решать споры и обсуждать сложности. Будьте щедрыми, неплохо было бы что-то пожертвовать на благотворительные нужды.

ДЕВА. Вам будет поступать немало предложений в этот период, но прежде чем их принимать, взвесьте все «за» и «против». Установите доверительные отношения с детьми, чтобы не пропустить важные события в их жизни. Будьте аккуратнее в финансовых вопросах.

СКОРПИОН. Вас ждёт активный период жизни. Придётся решать вопросы и в личной жизни, и на работе. Но вы со всем справитесь. Если вы водите машину, будьте особенно внимательны за рулём в этот период. Бдительность стоит проявить и в завязывании новых знакомств. Перспектив у них не предвидится.

КОЗЕРОГ. Работа выйдет для вас на первый план. Вам поручат сложное задание, от выполнения которого будет зависеть ваше дальнейшее профессиональное будущее, так что постарайтесь его выполнить . Период благоприятен для тех, кто собрался похудеть. Любая диета принесёт быстрый и долгосрочный результат.

РЫБЫ. Данный период станет суетным и волнительным для вас. Ожидается большое количество дел первостепенной важности. Особое внимание обратите на документы: тщательно изучайте всё, что подписываете. Долгожданный отдых проведите на природе, свежий воздух будет кстати.

СУДОКУ

Чтобы решить судоку, заполните пустые клетки цифрами от 1 до 9 так, чтобы в любой строке, в любом столбце и в любом блоке 3х3 не было одинаковых цифр. Желаем удачи! Ответы смотрите в следующем номере.

4		3			9			
1						6		9
	2	7		5		8		
2	5			7				
	9				2	1	8	
	3	8		4				7
5			2			7	4	
				6	4			1
		2	7	8	1	9		6

ОТВЕТЫ НА СУДОКУ ИЗ №37

1	9	3	4	7	2	5	8	6
6	5	7	8	3	1	2	4	9
8	4	2	9	6	5	1	3	7
2	1	9	7	8	6	3	5	4
7	3	6	2	5	4	8	9	1
4	8	5	3	1	9	6	7	2
9	7	1	5	2	3	4	6	8
5	2	8	6	4	7	9	1	3
3	6	4	1	9	8	7	2	5

Звонок на радио:
– Алло, это радио?
– Да!
– У меня вопрос: я работаю инкассатором, везу 60 млн руб! А правда, что завтра точно-точно будет конец Света?

***

Бабушка с внучкой две недели играли в школу. И только к концу второй недели бабушка узнала, что делает за неё домашнее задание.

– Обвиняемый! Почему Вы ударили мужчину из соседней квартиры?
– Он тайком разводит кур! И это в городской квартире, на двенадцатом этаже!
– Чем же это Вам помешало?
– Я три месяца лечился у психиатра, считая, что кукарекание – плод моего больного воображения.

***

Хорошо заныканная заначка автоматически получает статус клада, который порадует наследников.

В школе ребёнку задали рассказать о профессии родителей. Попытался объяснить, чем занимается сисадмин. В общем, в школе дочь рассказала, что её папа на работе: ловит жуков, повелевает демонами и разговаривает с чайниками.

***

– Мам, у нас труп в ванной?
– Это рыба.
– Правда???

Муж на днях мне заявил, что я не разнообразно готовлю! Позавчера готовила спагетти, вчера рожки, сегодня ракушки, завтра планирую сварить бантики. Оборзел совсем! Я в шоке... Дождётся - посажу на одни макароны!

***

Сегодня лёг спать пораньше – в 22: 00. В час ночи всё ещё не мог нарадоваться, что рано лёг спать.

ТВ-ПРОГРАММА

с 30 сентября по 6 октября

За возможные изменения в сетке вещания телеканалов редакция «ЧИ» ответственности не несёт

прямая трансляция

30 сентября, понедельник СТС • 20.00

Х/Ф «СОКРОВИЩЕ НАЦИИ»
США, 2004 г. Боевик.

12+

Современные охотники за сокровищами узнают старинную легенду о сокровище, спрятанном ещё отцами-основателями американского государства. Узнать тайну клада можно с помощью Декларации Независимости США, в которой зашифрована разгадка. Но помимо разгадывания изощрённой головоломки, героям предстоит сразиться с любителями лёгкой наживы.

6 октября, воскресенье РОССИЯ 1 • 13.40

Х/Ф «ДОКТОР УЛИТКА»
Россия, 2018 г. Мелодрама.

12+

Доктора Киру Улитину за нерешительность называют Улиткой. Но Улитка она только в личной жизни — верит всему, что говорит ей женатый возлюбленный и начальник Виктор Савельев. В работе же Кира — редкий профессионал, врач-акушер от Бога. Но однажды по вине коллег на операционном столе Киры погибает ребёнок, и Савельев показательно её увольняет.

24 ВЕТТА ВЫСШАЯ ХОКЕЙНАЯ ЛИГА В ПРЯМОМ ЭФИРЕ

6+

12 СЕНТЯБРЯ В 19:30 Пермь – Челябинск

28 СЕНТЯБРЯ В 19:00 Пермь – Тверь

30 СЕНТЯБРЯ В 19:30 Пермь – Санкт-Петербург

БОЛЕЙ ЗА НАШИХ!

Пермский краевой радиотелевизионный передающий центр информирует, что в связи с проведением профилактических работ планируется отключение технических средств

Дата отключения	Время отключения	Наименование пункта установки	Наименование программы
25.09.2019 г.	12:00 – 18-:00	Чайковский	цифровые пакеты «РТРС-1», «РТРС-2»

СТАНЬ НАШИМ КЛИЕНТОМ

и выиграй 5000* рублей

Заначка
твой финансовый друг

Пермский край, г. Чайковский, ул. Ленина,29, офис «Заначка», тел. (34241) 4-93-97

* с 26 августа по 15 октября 2019 г. стань нашим клиентом, заключи договор займа на сумму от 3000 до 30000 руб. и прими участие в акции! Розыгрыш призов будет проводиться 16 октября 2019 г. в 15.00 в офисе компании.

Дополнительную информацию по данной акции вы можете получить в офисе.

СУММА ЗАЙМА ОТ 3 Т.Р. ДО 15 Т.Р. НА СРОК ОТ 1 ДО 30 ДНЕЙ, 0.6% (ПЕНСИОНЕРАМ) И 0,8% (РАБОТАЮЩИМ) В ДЕНЬ, ЧТО СОСТАВЛЯЕТ 219% И 292% ГОДОВЫХ СООТВЕТСТВЕННО. СУММА ОТ 10 Т.Р. ДО 30 Т.Р. НА СРОК 6, 9, 12 МЕС. 160% ГОДОВЫХ. АННУИТЕНТНЫЙ ПЛАТЕЖ. ООО «МКК ЗАНАЧКА» ОГРН 1125919001416, СВ-ВО ЦБ 2120559002281 ОТ 23.10.2012 Г.

Реклама

АА

Не знаешь, как прекратить употреблять алкоголь? Возможно, «Анонимные Алкоголики» помогут тебе!

8-932-332-51-81

Собрания проходят по адресам:

ул. Декабристов, 19: пн., чт. с 19.30 до 20.30

ул. Азина, 31: пн., ср., сб. с 20.00 до 21.00

ул. Карла Маркса, 3/1 (Совет микрорайона): вт., чт., вс. с 20.00 до 21.00

ул. Ленина, 46: пн., ср., пт., вс. с 19.30 до 21.00

www.aachaik.ru

РЕКЛАМА

Где найти хорошую книгу? на ozon.ru выбирайте

Пункт выдачи заказов в Чайковском: ул. Мира , 1а (редакция газеты «Частный Интерес»)

ПАМЯТНИКИ

- скидки на готовые памятники
- скидки на изготовление
- бесплатное хранение

«ГРАНИТНАЯ мастерская»

8-92224-18858

Декабристов, 23, корп. 3А

реклама

ПОНЕДЕЛЬНИК, 30 СЕНТЯБРЯ

Первый канал

5.00, 9.15 «Доброе утро» [0+]
9.00, 12.00, 15.00, 3.00 Новости [0+]
9.50 Модный приговор [6+]
10.50 Жить здорово! [16+]
12.10, 17.00, 0.05, 3.05 Время покажет [16+]
15.15 Давай поженимся! [16+]
16.00 Мужское / Женское [16+]
18.00 Вечерние новости [0+]
18.30, 3.40 На самом деле [16+]
19.40 Пусть говорят [16+]
21.00 Время [0+]
21.30 Т/с «ЗНАХАРЬ» [16+]
23.30 Вечерний Ургант [16+]

НТВ

5.15, 2.10 Т/с «ППС» [16+]
6.00 Утро. Самое лучшее [16+]
8.05 Мальцева [12+]
9.00 Т/с «МУХТАР. НОВЫЙ СЛЕД» [16+]
10.00, 13.00, 16.00, 19.00, 23.45 Сегодня [0+]
10.20 Т/с «ЛЕСНИК. СВОЯ ЗЕМЛЯ» [16+]
13.25 Обзор. Чрезвычайное происшествие [0+]
14.00, 0.10 Место встречи [16+]
16.30 Ты не поверишь! [16+]
17.00 ДНК [16+]
18.00 «Своя правда» с Романом Бабаяном [0+]
19.40 Т/с «ТЕНЬ ЗА СПИНОЙ» [16+]
22.55 Основано на реальных событиях [16+]
23.55 Сегодня. Спорт [0+]
0.00 Поздняков [16+]

РОССИЯ 1

5.00, 9.25 Утро России [0+]
9.00, 11.00, 14.00, 20.00 Вести [0+]
9.55 О самом главном [12+]
11.25, 14.25, 17.00, 20.45 Вести. Местное время [0+]
11.45 Судьба человека с Борисом Корчевниковым [12+]
12.50, 18.50 «60 минут» [12+]
14.45 Кто против? [12+]
17.25 Андрей Малахов. Прямой эфир [16+]
21.00 Т/с «СИЛЬНАЯ СЛАБАЯ ЖЕНЩИНА» [12+]
23.15 Вечер с Владимиром Соловьёвым [12+]
2.00 Т/с «ЕКАТЕРИНА» [12+]
3.40 Т/с «СЕМЕЙНЫЙ ДЕТЕКТИВ» [12+]

СТС

6.00, 5.20 Ералаш [0+]
6.25 М/с «Драконы. Гонки по краю» [0+]
7.10 М/с «Приключения Вуди и его друзей» [0+]
8.00 Х/ф «СОННАЯ ЛОЩИНА» [12+]
10.05 Х/ф «ПИРАТЫ КАРИБСКОГО МОРЯ. НА СТРАННЫХ БЕРЕГАХ» [12+]
12.45 Х/ф «ПИРАТЫ КАРИБСКОГО МОРЯ. МЕРТВЕЦЫ НЕ РАССКАЗЫВАЮТ СКАЗКИ» [16+]
15.20 Т/с «ВОРОНИНЫ» [16+]
20.00 Х/ф «СОКРОВИЩЕ НАЦИИ» [12+]
22.35 Х/ф «СОКРОВИЩЕ НАЦИИ. КНИГА ТАЙН» [12+]
1.00 «Кино в деталях» с Фёдором Бондарчуком [18+]
2.00 Х/ф «ЧЁРНАЯ ВОДА» [16+]
3.50 Т/с «МОЛОДЁЖКА» [16+]

ТНТ

7.00, 7.30, 8.00, 8.30 ТНТ. Gold [16+]
9.00 Дом-2. Lite [16+]
10.15 Дом-2. Остров любви [16+]
11.30 «Бородина против Бузовой» [16+]
12.30 «Спаси свою любовь» [16+]
13.30 «Танцы» [16+]
15.35, 16.00, 16.30 Т/с «УНИВЕР» [16+]
17.00, 17.30, 18.00, 18.30 Т/с «ИНТЕРНЫ» [16+]
19.00 Т/с «ПОЛИЦЕЙСКИЙ С РУБЛЁВКИ» [16+]
20.00, 20.30 Т/с «ТРИАДА» [16+]
21.00 Где логика? [16+]
22.00 Однажды в России [16+]
23.00 Дом-2. Город любви [16+]
0.05 Дом-2. После заката [16+]
1.05, 2.05 Stand Up [16+]
3.00, 3.55, 4.45 Открытый микрофон [16+]
5.35, 6.05, 6.30 ТНТ. Best [16+]

Домашний

6.30 «Удачная покупка» [16+]
6.40 «6 кадров» [16+]
7.15 «По делам несовершеннолетних» [16+]
8.15 «Давай разведёмся!» [16+]
9.20, 5.15 «Тест на отцовство» [16+]
10.20, 3.35 Д/с «Реальная мистика» [16+]
12.25, 2.15 Д/с «Понять. Простить» [16+]
14.15, 1.45 Д/с «Порча» [16+]
14.45 Х/ф «СТАНДАРТЫ КРАСОТЫ» [16+]
19.00 Х/ф «ДОМИК У РЕКИ» [16+]
23.00 Т/с «ЗАБУДЬ И ВСПОМНИ» [16+]
6.05 «Домашняя кухня» [16+]

Пятый канал

5.00, 9.00, 13.00, 18.30, 3.20 «Известия» [0+]
5.20, 6.00, 6.45, 7.35, 8.25, 9.25, 9.45, 10.40, 11.35, 12.30, 13.25, 13.55, 14.55, 15.50, 16.45, 17.35 Т/с «КАРПОВ-3» [16+]
19.00, 19.50, 20.40, 21.25, 22.20, 23.10, 0.25 Т/с «СЛЕД» [16+]
0.00 «Известия. Итоговый выпуск» [0+]
1.10, 1.40, 2.15, 2.45, 3.25, 3.50, 4.20 Т/с «ДЕТЕКТИВЫ» [16+]

Напряжённое молниеносное расследование всякий раз приводит к результатам, неожиданным для клиентов, самих сыщиков и зрителей.

Ветта (г. Пермь)

6.00 «Утренний вестник» [16+]
11.45 Д/ф «Моздок. Летопись темного леса» [16+]
12.40, 17.10, 23.55 «Цена вопроса» [16+]
13.00, 17.05, 23.50 «Здоровые дети» [16+]
13.05 «# Сториз» [16+]
13.25 «Чтоб я так жил» [6+]
13.35, 18.00 «Краёв не видишь?» [16+]
13.50, 17.55 «Хорошие люди» [16+]
14.00, 16.00 «Дневной вестник» [16+]
15.00 «Золотой час хозяйки дома» [16+]
17.00 «Книжная полка» [16+]
17.30 «Ворчун» [16+]
17.35 «Путешествие через край» [16+]
18.15 «Научиться лечиться» [16+]
18.30, 23.05, 0.55 «Астрологический прогноз» [0+]
18.35, 22.25, 23.00, 0.30 «Эх, дороги!» [16+]
18.40 «Формула успеха»12+
19.00 «Вечерний вестник» [16+]
19.25 Прямой эфир «Высшая хоккейная лига. Молот-Прикамье-СКА-Нева» [16+]
22.30 «Вечерний вестник» [16+]
23.10 «Здоровья для» [16+]
23.15, 0.15 «Специальный репортаж» [16+]
23.30 «Дополнительное время» [16+]
0.35 «Дополнительное время» [16+]
1.00 «Лёгкого сна» [0+]

Культура

6.30, 7.00, 7.30, 10.00, 15.00, 19.30, 23.30 Новости культуры [0+]
6.35 Д/с «Пешком» [0+]
7.05 Д/с «Маленькие секреты великих картин» [0+]
7.35 Д/с «Красивая планета» [0+]
7.50 Х/ф «НЕОКОНЧЕННАЯ ПЬЕСА ДЛЯ МЕХАНИЧЕСКОГО ПИАНИНО» [0+]
9.30 Д/с «Другие Романовы» [0+]
10.15 «Наблюдатель» [0+]
11.10, 1.05 «ХХ век» [0+]
12.15 Д/с «Дороги старых мастеров» [0+]
12.30, 18.45, 0.20 «Власть факта» [0+]
13.10 «Линия жизни» [0+]
14.15 Д/с «Предки наших предков» [0+]
15.10 Д/с «Дело N» [0+]
15.40 «Агора» [0+]
16.40 «Спектакль «Орнифль» [0+]
19.45 «Главная роль» [0+]
20.05 «Правила жизни» [0+]
20.30 «Спокойной ночи, малыши!» [0+]
20.45 Д/ф «Из чего сделана наша Вселенная?» [0+]
21.40 «Сати. Нескучная классика» [0+]
22.20 Т/с «ШАХЕРЕЗАДА» [12+]
23.15 «Цвет времени» [0+]
23.50 «Открытая книга» [0+]
2.05 Д/ф «Остров и сокровища» [0+]

Звезда

6.00 Сегодня утром [12+]
8.00, 21.15 Новости дня [0+]
8.20 «Не факт!» [6+]
9.35, 12.05, 16.05 Т/с «РАЗВЕДЧИЦЫ» [16+]
12.00, 16.00 Военные новости [0+]
16.20, 21.25 «Открытый эфир» [12+]
18.05 Д/с «Освобождение» [12+]
18.30 «Специальный репортаж» [12+]
18.50 Д/с «Без права на ошибку. История и вооружение инженерных войск» [12+]
19.40 «Скрытые угрозы» с Николаем Чиндяйкиным [12+]
20.25 Д/с «Загадки века с Сергеем Медведевым» [12+]
23.05 «Между тем» с Наталией Метлиной [12+]
23.40 Х/ф «ПРАВО НА ВЫСТРЕЛ» [12+]
1.20 Х/ф «ЭТО БЫЛО В РАЗВЕДКЕ» [0+]

Фильм посвящен рассказу о героических подвигах одного из храбрых разведчиков Великой Отечественной войны. Отличительная особенность этой киноистории – то, что его главному герою... едва исполнилось двенадцать лет.

2.55 Х/ф «УЛИЦА МЛАДШЕГО СЫНА» [0+]
4.30 Х/ф «ВЕРТИКАЛЬ» [0+]

Матч ТВ

8.00 Вся правда про... [12+]
8.30 Д/с «Жестокий спорт» [16+]
9.00, 10.55, 13.00, 15.30, 17.30, 21.15, 0.50 Новости [0+]
9.05, 13.05, 17.35, 21.20, 2.15 Все на Матч! [0+]
11.00 Футбол. «Марсель» - «Ренн». Чемпионат Франции [0+]
13.35 Футбол. «Севилья» - «Реал Сосьедад». Чемпионат Испании [0+]
15.35 Футбол. «Лечче» - «Рома». Чемпионат Италии [0+]
18.25, 1.55 Специальный репортаж [12+]
18.45 Смешанные единоборства. Б. Хендерсон - М. Джури. Bellator. Трансляция из Ирландии [16+]
20.30 Смешанные единоборства. Г. Мусаси - Л. Мачида. П. Фрейре - Х. Арчулета. Bellator. Трансляция из США [16+]
22.05 Лёгкая атлетика. Чемпионат мира. из Катара [0+]
0.55 Тотальный футбол [0+]
3.00 Футбол. «Авеш» - «Спортинг». Чемпионат Португалии [0+]
5.00 Х/ф «ЛУЧШИЕ ИЗ ЛУЧШИХ-3: НАЗАД ПОВЕРНУТЬ НЕЛЬЗЯ» [16+]
6.45 Смешанные единоборства. Дж. Галлахер - Р. Салазар. Bellator. Трансляция из Ирландии [16+]

РЕН ТВ

7.00 «Территория заблуждений» с Игорем Прокопенко [16+]
8.00 «Документальный проект» [16+]
9.00 «С бодрым утром!» [16+]
10.30, 14.30, 18.30, 21.30, 1.00 «Новости» [16+]
11.00 «Военная тайна» с Игорем Прокопенко [16+]
13.00 «Как устроен мир с Тимофеем Баженовым» [16+]
14.00, 18.00, 21.00 «Информационная программа 112» [16+]
15.00, 1.30 «Загадки человечества с Олегом Шишкиным» [16+]
16.00 «Невероятно интересные истории» [16+]
17.00 Документальный спецпроект [16+]
19.00, 5.50 «Тайны Чапман» [16+]
20.00 «Самые шокирующие гипотезы» [16+]
22.00 Х/ф «ЖЕЛЕЗНЫЙ ЧЕЛОВЕК-2» [12+]
0.30 «Водить по-русски» [16+]
2.30 Х/ф «КОЛОНИЯ» [16+]
4.15 Х/ф «АНТУРАЖ» [16+]
6.40 Засекреченные списки [16+]

Карусель

5.00 «Ранние пташки». «Поезд динозавров». «Малышарики». «Бумажки» [0+]
6.55, 7.30 Чик-зарядка [0+]
7.00 С добрым утром, малыши! [0+]
7.40 М/с «Робокар Поли и его друзья» [0+]
8.20 М/с «Три кота» [0+]
9.15 М/с «Аркадий Паровозов спешит на помощь!» [0+]
9.20 Лабораториум. Маленькие исследователи [0+]
9.40 М/с «Семейка Бегемотов» [0+]
9.50 М/ф «Чиполлино» [0+]
10.35 М/с «Роботы-поезда» [0+]
11.20 М/с «Говорящий Том: Герои» [0+]
11.30 М/с «Фиксики» [0+]
12.15 М/с «Тобот Атлон» [0+]
12.40 М/с «Гормити» [0+]
13.05 М/с «Дикие приключения Блинки Билла» [0+]
14.00 Навигатор. Новости [0+]
14.10 М/с «Смешарики» [0+]
15.00 М/с «Супер4» [0+]
15.45 Зелёный проект [0+]
16.10 М/с «Мир Винкс» [0+]
16.35 М/с «Подружки-супергерои» [0+]
17.00 М/с «Барбоскины» [0+]
17.35 М/с «Пластилинки» [0+]
17.40 М/с «Сказочный патруль» [0+]
18.55 М/с «Пушастики» [0+]
19.00 М/с «Лунтик и его друзья» [0+]
20.25 М/с «Дружба - это чудо» [0+]
20.30 Спокойной ночи, малыши! [0+]
20.45 М/с «Ми-Ми-Мишки» [0+]
22.00 М/с «Эволюция Черепашек-ниндзя» [0+]
22.25 М/с «Трансформеры. Кибервселенная» [0+]
22.50 М/с «Ниндзяго» [0+]
23.35 М/с «Элвин и бурундуки» [0+]
1.00 М/с «Мадемуазель Зази» [0+]
2.05 М/с «Викинг Вик» [0+]
3.05 М/с «Всё о Рози» [0+]
4.10 М/с «Смурфики» [0+]

Че

6.00 М/ф «Мультфильмы» [0+]
7.30, 18.45 «Дорожные войны» [16+]
12.00 «Опасные связи» [16+]
13.00 «Идеальный ужин» [16+]
15.00 Х/ф «ВРЕМЯ ВЕДЬМ» [16+]

XIV столетие. В Европе свирепствует чума. Виновницей смертоносной беды признают беззащитную девушку, подозревая её в колдовстве. Умирающий кардинал просит рыцаря Бэймена доставить ведьму в далёкое аббатство, где её чары должны быть разрушены. Шестеро верховых и повозка с железной клеткой, в которой заточена обвиняемая, отправляются в опасное путешествие.

17.00 Х/ф «СУРРОГАТЫ» [16+]
21.00 «Решала» [16+]
23.00 «Опасные связи» [18+]
0.00 «+100500» [18+]
1.00 «Дорожные войны. Лучшее» [16+]
1.30 Х/ф «УБИЙСТВО СВИДЕТЕЛЯ» [0+]
3.00 Х/ф «КОНТРАБАНДА» [12+]
4.20 «Улётное видео» [16+]

ВТОРНИК, 1 ОКТЯБРЯ

Первый канал

5.00, 9.15 «Доброе утро» [0+]
9.00, 12.00, 15.00, 3.00 Новости [0+]
9.50 Модный приговор [6+]
10.50 Жить здорово! [16+]
12.10, 17.00, 0.05, 3.05 Время покажет [16+]
15.15 Давай поженимся! [16+]
16.00 Мужское / Женское [16+]
18.00 Вечерние новости [0+]
18.30, 3.40 На самом деле [16+]
19.40 Пусть говорят [16+]
21.00 Время [0+]
21.30 Т/с «ЗНАХАРЬ» [16+]
23.30 Вечерний Ургант [16+]

НТВ

5.05, 2.50 Т/с «ППС» [16+]
6.00 Утро. Самое лучшее [16+]
8.05 Мальцева [12+]
9.05 Т/с «МУХТАР. НОВЫЙ СЛЕД» [16+]
10.00, 13.00, 16.00, 19.00, 23.45 Сегодня [0+]
10.20 Т/с «ЛЕСНИК. СВОЯ ЗЕМЛЯ» [16+]
13.25 Обзор. Чрезвычайное происшествие [0+]
14.00, 0.50 Место встречи [16+]
16.30 Ты не поверишь! [16+]
17.00 ДНК [16+]
18.00 «Своя правда» с Романом Бабаяном [0+]
19.40 Т/с «ТЕНЬ ЗА СПИНОЙ» [16+]
22.55 Основано на реальных событиях [16+]
23.50 Сегодня. Спорт [0+]
23.55 «Крутая история» [12+]

РОССИЯ 1

5.00, 9.25 Утро России [0+]
9.00, 11.00, 14.00, 20.00 Вести [0+]
9.55 О самом главном [12+]
11.25, 14.25, 17.00, 20.45 Вести. Местное время [0+]
11.45 Судьба человека с Борисом Корчевниковым [12+]
12.50, 18.50 «60 минут» [12+]
14.45 Кто против? [12+]
17.25 Андрей Малахов. Прямой эфир [16+]
21.00 Т/с «СИЛЬНАЯ СЛАБАЯ ЖЕНЩИНА» [12+]
23.15 Вечер с Владимиром Соловьёвым [12+]
2.00 Т/с «ЕКАТЕРИНА» [12+]
3.40 Т/с «СЕМЕЙНЫЙ ДЕТЕКТИВ» [12+]

СТС

6.00, 5.30 Ералаш [0+]
6.25 М/с «Драконы. Гонки по краю» [0+]
7.10 М/с «Приключения Вуди и его друзей» [0+]
8.05 Х/ф «СОКРОВИЩЕ НАЦИИ» [12+]
10.40 Х/ф «СОКРОВИЩЕ НАЦИИ. КНИГА ТАЙН» [12+]
13.10 Т/с «КУХНЯ» [12+]
18.00 Т/с «ВОРОНИНЫ» [16+]
20.00 Х/ф «ПРИЗРАЧНЫЙ ГОНЩИК» [16+]
22.05 Х/ф «ПРИЗРАЧНЫЙ ГОНЩИК. ДУХ МЩЕНИЯ» [12+]
0.00 Х/ф «ТРИ ИКС» [16+]
2.15 «Супермамочка» [16+]
3.05 Т/с «МОЛОДЁЖКА» [16+]

ТНТ

7.00, 7.30, 8.00, 8.30 ТНТ. Gold [16+]
9.00 Дом-2. Lite [16+]
10.15 Дом-2. Остров любви [16+]
11.30 «Бородина против Бузовой» [16+]
12.30 «Спаси свою любовь» [16+]
13.30, 14.00, 14.30 Т/с «САШАТАНЯ» [16+]
15.00, 15.30, 16.00, 16.30 Т/с «УНИВЕР» [16+]
17.00, 17.30, 18.00, 18.30 Т/с «ИНТЕРНЫ» [16+]
19.00 Т/с «ПОЛИЦЕЙСКИЙ С РУБЛЁВКИ» [16+]
20.00, 20.30 Т/с «ТРИАДА» [16+]
21.00 Импровизация [16+]
22.00 Студия Союз [16+]
23.00 Дом-2. Город любви [16+]
0.05 Дом-2. После заката [16+]
1.05, 2.05 Stand Up [16+]
3.00, 3.55, 4.45 Открытый микрофон [16+]
5.35, 6.05, 6.30 ТНТ. Best [16+]

Домашний

6.30 «Удачная покупка» [16+]
6.40, 6.20 «6 кадров» [16+]
7.25 «По делам несовершеннолетних» [16+]
8.25 «Давай разведёмся!» [16+]
9.30, 5.30 «Тест на отцовство» [16+]
10.30, 3.50 Д/с «Реальная мистика» [16+]
12.35, 2.25 Д/с «Понять. Простить» [16+]
14.25, 2.00 Д/с «Порча» [16+]
14.55 Х/ф «СТАНДАРТЫ КРАСОТЫ. НОВАЯ ЛЮБОВЬ» [16+]
19.00 Х/ф «ПРОВИНЦИАЛЬНАЯ МУЗА» [16+]
23.20 Т/с «ЗАБУДЬ И ВСПОМНИ» [16+]

Пятый канал

5.00, 9.00, 13.00, 18.30, 3.25 «Известия» [0+]
5.25, 6.10, 6.50 Д/с «Опасный Ленинград» [16+]
7.40, 8.40, 9.25, 10.05, 11.00, 12.00 Т/с «ОПЕРА. ХРОНИКИ УБОЙНОГО ОТДЕЛА» [16+]
13.25, 14.25, 15.25, 16.25, 17.25 Т/с «ШЕЛЕСТ» [16+]
19.00, 19.55, 20.40, 21.25, 22.20, 23.05, 0.25 Т/с «СЛЕД» [16+]
0.00 «Известия. Итоговый выпуск» [0+]
1.10, 1.50, 2.20, 2.55, 3.30, 3.55, 4.30 Т/с «ДЕТЕКТИВЫ» [16+]

Ветта (г. Пермь)

6.00 «Утренний вестник» [16+]
11.45, 20.25, 0.35 «Специальный репортаж» [16+]
12.00, 19.25 «Телесериал «Апофегей» [16+]
13.00, 18.45, 21.30, 23.00, 0.30 «Эх, дороги!» [16+]
13.05, 21.50 «Дополнительное время» [16+]
13.25, 21.40 «Хорошие люди» [16+]
13.30, 21.45 «Здоровья для» [16+]
13.35 «Чтоб я так жил» [6+]
13.45 «Краёв не видишь?» [16+]
14.00, 16.00 «Дневной вестник» [16+]
15.00 «Золотой час хозяйки дома» [16+]
17.00 «Фестиваль Театральное Приволжье.Спектакль «Тиле й?шлек» «Озорная молодость» [0+]
18.50, 20.20, 0.05 «Экология пространства» [16+]
19.00 «Вечерний вестник» [16+]
20.40, 22.10 «Лобби-холл» [16+]
21.00, 22.30 «Вечерний вестник» [16+]
21.35, 0.55 «Астрологический прогноз» [0+]
23.10 Д/Ф «Таинственная республика» [16+]
0.10 «Путешествие через край» [16+]
0.50 «Ворчун» [16+]
1.00 «Лёгкого сна» [0+]

Культура

6.30, 7.00, 7.30, 10.00, 15.00, 19.30, 23.30 Новости культуры [0+]
6.35 Д/с «Пешком» [0+]
7.05, 20.05 «Правила жизни» [0+]
7.35, 14.05 Д/ф «Из чего сделана наша Вселенная?» [0+]
8.35 «Легенды мирового кино» [0+]
9.05, 22.20 Т/с «ШАХЕРЕЗАДА» [12+]
10.15 «Наблюдатель» [0+]
11.10, 1.20 «ХХ век» [0+]
12.30, 18.40, 0.30 «Тем временем. Смыслы» [0+]
13.20 «Дом ученых» [0+]
13.50 Д/с «Красивая планета» [0+]
15.10 «Эрмитаж» [0+]
15.40 Д/ф «Спектакль не отменяется. Николай Акимов» [0+]
16.25 Х/ф «КАФЕДРА» [0+]
17.35 «Юбилейный фестиваль Вербье» [0+]
19.45 «Главная роль» [0+]
20.30 «Спокойной ночи, малыши!» [0+]
20.45 Д/ф «Человек и Солнце» [0+]
21.35 Д/ф «Второе рождение Поднебесной. Китай глазами советских операторов» [0+]
23.50 Д/ф «Поднебесная Иакинфа Бичурина» [0+]
2.35 Красивая планета [0+]

Звезда

6.00 Сегодня утром [12+]
8.00, 21.15 Новости дня [0+]
8.20 «Не факт!» [6+]
9.35, 12.05, 16.05 Т/с «РАЗВЕДЧИЦЫ» [16+]
12.00, 16.00 Военные новости [0+]
16.20, 21.25 «Открытый эфир» [12+]
18.05 Д/с «Освобождение» [12+]
18.30 «Специальный репортаж» [12+]
18.50 Д/с «Без права на ошибку. История и вооружение инженерных войск» [12+]
19.40 «Легенды армии» с Александром Маршалом» [12+]
20.25 Д/с «Улика из прошлого» [16+]
23.05 «Между тем» с Наталией Метлиной [12+]
23.40 Х/ф «НОЧНОЙ ПАТРУЛЬ» [12+]
1.40 Х/ф «ЗИМОРОДОК» [0+]
2.55 Х/ф «ПОЛОНЕЗ ОГИНСКОГО» [0+]
4.20 Х/ф «ЭТО БЫЛО В РАЗВЕДКЕ» [0+]
Фильм посвящён рассказу о героических подвигах одного из храбрых разведчиков Великой Отечественной войны. Отличительная особенность этой киноистории – то, что его главному герою... едва исполнилось двенадцать лет.

Матч ТВ

8.00 Вся правда про... [12+]
8.30 Д/с «Жестокий спорт» [16+]
9.00, 11.55, 15.50, 18.55, 22.05 Новости [0+]
9.05, 12.00, 15.55, 19.00, 22.15, 2.15 Все на Матч! [0+]
9.55 Волейбол. Россия - Иран. Кубок мира. Мужчины. ● из Японии [0+]
13.00 Футбол. Российская Премьер-лига [0+]
14.50 Тотальный футбол [12+]
16.25 Футбол. «Локомотив» (Россия) - «Атлетико» (Испания). Юношеская лига УЕФА. Прямая трансляция [0+]
18.25 На гол старше [12+]
20.00 Профессиональный бокс. Э. Спенс - Ш. Портер. Бой за титулы чемпиона мира по версиям WBC и IBF в полусреднем весе. Б. Ахмедов - М. Барриос. Трансляция из США [16+]
23.15 Футбол. «Локомотив» (Россия) - «Атлетико» (Испания). Лига чемпионов. ● [0+]
3.05 Футбол. «Реал» (Мадрид, Испания) - «Брюгге» (Бельгия). Лига чемпионов [0+]
5.05 Специальный репортаж [12+]
5.25 Футбол. «Ривер Плейт» (Аргентина) - «Бока Хуниорс» (Аргентина). Кубок Либертадорес. 1/2 финала. ● [0+]
7.25 Команда мечты [12+]

РЕН ТВ

7.00, 6.20 Засекреченные списки [16+]
8.00, 17.00 «Документальный проект» [16+]
9.00 «С бодрым утром!» [16+]
10.30, 14.30, 18.30, 21.30, 1.00 «Новости» [16+]
11.00 «Военная тайна» с Игорем Прокопенко [16+]
13.00 «Как устроен мир с Тимофеем Баженовым» [16+]
14.00, 18.00, 21.00 «Информационная программа 112» [16+]
15.00, 1.30 «Загадки человечества с Олегом Шишкиным» [16+]
16.00 «Невероятно интересные истории» [16+]
19.00, 5.30 «Тайны Чапман» [16+]
20.00, 4.45 «Самые шокирующие гипотезы» [16+]
22.00 Х/ф «ШЕРЛОК ХОЛМС: ИГРА ТЕНЕЙ» [16+]
0.30 «Водить по-русски» [16+]
2.30 Х/ф «ПЕРЕВОДЧИЦА» [16+]

Карусель

5.00 «Ранние пташки». «Поезд динозавров». «Малышарики». «Бумажки» [0+]
6.55, 7.30 Чик-зарядка [0+]
7.00 С добрым утром, малыши! [0+]
7.40 М/с «Робокар Поли и его друзья» [0+]
8.20 М/с «Три кота» [0+]
9.15 М/с «Аркадий Паровозов» [0+]
9.20 Лапы, морды и хвосты [0+]
9.40 М/с «Семейка Бегемотов» [0+]
9.45 М/ф «Кошкин дом» [0+]
10.15 М/ф «Грибок-теремок» [0+]
10.35 М/с «Роботы-поезда» [0+]
11.20 М/с «Говорящий Том: Герои» [0+]
11.30 М/с «Фиксики» [0+]
12.15 М/с «Тобот Атлон» [0+]
12.40 М/с «Гормити» [0+]
13.05 М/с «Дикие приключения Блинки Билла» [0+]
14.00 Навигатор. Новости [0+]
14.10 М/с «Смешарики» [0+]
15.00 М/с «Супер4» [0+]
15.40 М/с «Шаранавты. Герои космоса» [0+]
16.10 М/с «Мир Винкс» [0+]
16.35 М/с «Подружки-супергерои» [0+]
17.00 М/с «Барбоскины» [0+]
17.35 М/с «Пластилинки» [0+]
17.40 М/с «Сказочный патруль» [0+]
18.55 М/с «Пушастики» [0+]
19.00 М/с «Лунтик и его друзья» [0+]
20.25 М/с «Дружба - это чудо» [0+]
20.30 Спокойной ночи, малыши! [0+]
20.45 М/с «Ми-Ми-Мишки» [0+]
22.00 М/с «Эволюция Черепашек-ниндзя» [0+]
22.25 М/с «Трансформеры. Киберселенная» [0+]
22.50 М/с «Ниндзяго» [0+]
23.35 М/с «Элвин и бурундуки» [0+]
1.00 М/с «Мадемуазель Зази» [0+]
2.05 М/с «Викинг Вик» [0+]
3.05 М/с «Всё о Рози» [0+]
4.10 М/с «Смурфики» [0+]

Че

6.00, 4.30 «Улетное видео» [16+]
6.40, 20.00 «Дорожные войны» [16+]
12.00 «Опасные связи» [16+]
13.00 «Идеальный ужин» [16+]
15.00 Х/ф «ДНЕВНОЙ СВЕТ» [0+]
Машина таксиста Кита Латуры в момент взрыва оказывается на въезде в огромный подводный тоннель, ведущий в Нью-Джерси. Огромный огненный шар проносится по тоннелю. В живых остается только дюжина испуганных людей. Без посторонней помощи им не выбраться. Кит Латура совершает отчаянную попытку пробраться в тоннель и вывести из него людей. Много лет назад он работал в службе спасения, но был уволен, когда сотрудники, находившиеся у него в подчинении, погибли, выполняя его приказы.
17.30 Х/ф «КОНАН-ВАРВАР» [16+]
21.00 «Решала» [16+]
23.00 «Опасные связи» [18+]
0.00 «+100500» [18+]
1.00 «Дорожные войны. Лучшее» [16+]
1.30 Х/ф «КОНТРАБАНДА» [12+]
3.10 Х/ф «ОЖИДАНИЕ ПОЛКОВНИКА ШАЛЫГИНА» [12+]

СРЕДА, 2 ОКТЯБРЯ

Первый канал

5.00, 9.15 «Доброе утро» [0+]
9.00, 12.00, 15.00, 3.00 Новости [0+]
9.50 Модный приговор [6+]
10.50 Жить здорово! [16+]
12.10, 17.00, 0.05, 3.05 Время покажет [16+]
15.15 Давай поженимся! [16+]
16.00 Мужское / Женское [16+]
18.00 Вечерние новости [0+]
18.30, 3.45 На самом деле [16+]
19.40 Пусть говорят [16+]
21.00 Время [0+]
21.30 Т/с «ЗНАХАРЬ» [16+]
23.30 Вечерний Ургант [16+]

НТВ

5.05 Т/с «ППС» [16+]
6.00 Утро. Самое лучшее [16+]
8.05 Мальцева [12+]
9.05 Т/с «МУХТАР. НОВЫЙ СЛЕД» [16+]
10.00, 13.00, 16.00, 19.00, 23.45 Сегодня [0+]
10.20 Т/с «ЛЕСНИК. СВОЯ ЗЕМЛЯ» [16+]
13.25 Обзор. Чрезвычайное происшествие [0+]
14.00, 0.30 Место встречи [16+]
16.30 Ты не поверишь! [16+]
17.00 ДНК [16+]
18.00 «Своя правда» с Романом Бабаяном [0+]
19.40 Т/с «ТЕНЬ ЗА СПИНОЙ» [16+]
22.55 Основано на реальных событиях [16+]
23.55 Сегодня. Спорт [0+]
0.00 Однажды.. [16+]
2.25 Торжественная церемония вручения телевизионной премии «Тэфи-2019» [12+]

РОССИЯ 1

5.00, 9.25 Утро России [0+]
9.00, 11.00, 14.00, 20.00 Вести [0+]
9.55 О самом главном [12+]
11.25, 14.25, 17.00, 20.45 Вести. Местное время [0+]
11.45 Судьба человека с Борисом Корчевниковым [12+]
12.50, 18.50 «60 минут» [12+]
14.45 Кто против? [12+]
17.25 Андрей Малахов. Прямой эфир [16+]
21.00 Т/с «СИЛЬНАЯ СЛАБАЯ ЖЕНЩИНА» [12+]
23.15 Вечер с Владимиром Соловьёвым [12+]
2.00 Т/с «ЕКАТЕРИНА» [12+]
3.40 Т/с «СЕМЕЙНЫЙ ДЕТЕКТИВ» [12+]

СТС

6.00, 5.10 Ералаш [0+]
6.25 М/с «Драконы. Гонки по краю» [0+]
7.10 М/с «Приключения Вуди и его друзей» [0+]
7.55 «Уральские пельмени» [16+]
9.05 Х/ф «ПРИЗРАЧНЫЙ ГОНЩИК» [16+]
11.10 Х/ф «ПРИЗРАЧНЫЙ ГОНЩИК. ДУХ МЩЕНИЯ» [12+]
13.10 Т/с «КУХНЯ» [12+]
18.00 Т/с «ВОРОНИНЫ» [16+]
20.00 Х/ф «БРОСОК КОБРЫ» [16+]
22.20 Х/ф «БРОСОК КОБРЫ-2» [16+]
0.25 Х/ф «ВОЗМЕЩЕНИЕ УЩЕРБА» [16+]
2.25 «Супермамочка» [16+]
3.15 Т/с «МОЛОДЁЖКА» [16+]
4.50 Т/с «НОВЫЙ ЧЕЛОВЕК» [16+]

ТНТ

7.00, 7.30, 8.00, 8.30 ТНТ. Gold [16+]
9.00 Дом-2. Lite [16+]
10.15 Дом-2. Остров любви [16+]
11.30 «Бородина против Бузовой» [16+]
12.30 «Спаси свою любовь» [16+]
13.30, 14.00, 14.30 Т/с «САШАТАНЯ» [16+]
15.00, 15.30, 16.00, 16.30 Т/с «УНИВЕР» [16+]
17.00, 17.30, 18.00, 18.30 Т/с «ИНТЕРНЫ» [16+]
19.00 Т/с «ПОЛИЦЕЙСКИЙ С РУБЛЁВКИ» [16+]
20.00, 20.30 Т/с «ТРИАДА» [16+]
21.00 Однажды в России [16+]
22.00 Где логика? [16+]
23.00 Дом-2. Город любви [16+]
0.05 Дом-2. После заката [16+]
1.05, 2.05 Stand Up [16+]
3.00, 3.55, 4.45 Открытый микрофон [16+]
5.35, 6.05, 6.30 ТНТ. Best [16+]

Домашний

6.30 «Удачная покупка» [16+]
6.40, 6.25 «6 кадров» [16+]
7.35 «По делам несовершеннолетних» [16+]
8.35 «Давай разведёмся!» [16+]
9.40, 5.10 «Тест на отцовство» [16+]
10.40, 3.35 Д/с «Реальная мистика» [16+]
12.45, 2.15 Д/с «Понять. Простить» [16+]
14.35, 1.45 Д/с «Порча» [16+]
15.05 Х/ф «МОЯ НОВАЯ ЖИЗНЬ» [16+]
19.00 Х/ф «РЯБИНЫ ГРОЗДЬЯ АЛЫЕ» [16+]
23.00 Т/с «ЗАБУДЬ И ВСПОМНИ» [16+]
6.00 «Домашняя кухня» [16+]

Пятый канал

5.00, 9.00, 13.00, 18.30, 3.15 «Известия» [0+]
5.20, 6.10, 7.00, 8.00, 13.25, 14.25, 15.25, 16.25, 17.25 Т/с «ШЕЛЕСТ» [16+]
9.25, 10.20, 11.05, 12.05 Т/с «ОПЕРА. ХРОНИКИ УБОЙНОГО ОТДЕЛА» [16+]
19.00, 19.50, 20.40, 21.25, 22.20, 23.10, 0.25 Т/с «СЛЕД» [16+]
0.00 «Известия. Итоговый выпуск» [0+]
1.10, 1.50, 2.20, 2.55, 3.25, 3.55, 4.20 Т/с «ДЕТЕКТИВЫ» [16+]

Ветта (г. Пермь)

6.00 «Утренний вестник» [16+]
11.45 «Специальный репортаж» [16+]
12.00 «Телесериал «Апофегей» [16+]
13.00, 18.45, 22.25, 23.00, 0.30 «Эх, дороги!» [16+]
13.05, 23.30 «Лобби-холл» [16+]
13.25 «Ворчун» [16+]
13.30, 18.25 «Книжная полка» [16+]
13.35 «Хорошие люди» [16+]
13.40 «Путешествие через край» [16+]
14.00, 16.00 «Дневной вестник» [16+]
15.00 «Золотой час хозяйки дома» [16+]
17.00 «Фестиваль Театральное Приволжье.Спектакль «Мой бедный Марат» [0+]
18.10 «Здоровья для» [16+]
18.15, 23.05 «Экология пространства» [16+]
18.20, 23.10 «Здоровые дети» [16+]
18.30 «Правила денег» [16+]
18.35 «Переводчик» [16+]
18.40 «Астрологический прогноз» [0+]
18.50 «Чтоб я так жил» [6+]
19.00 «Вечерний вестник» [16+]
19.25 Прямой эфир «Высшая хоккейная лига. Молот-Прикамье-Динамо СПб» [16+]
22.30 «Вечерний вестник» [16+]
23.15 «Научиться лечиться» [16+]
23.50, 0.35 «# Сториз» [16+]
0.10 «Дополнительное время» [16+]
0.55 «Астрологический прогноз» [0+]
1.00 «Лёгкого сна» [0+]

Культура

6.30, 7.00, 7.30, 10.00, 15.00, 19.30, 23.30 Новости культуры [0+]
6.35 Д/с «Пешком» [0+]
7.05, 20.05 «Правила жизни» [0+]
7.35, 14.15, 20.45 Д/ф «Человек и Солнце» [0+]
8.25 «Легенды мирового кино» [0+]
8.50, 22.20 Т/с «ШАХЕРЕЗАДА» [12+]
10.15 «Наблюдатель» [0+]
11.10, 1.15 «ХХ век» [0+]
12.15, 2.15 Д/с «Красивая планета» [0+]
12.30, 18.40, 0.30 «Что делать?» [0+]
13.20 «Искусственный отбор» [0+]
14.00 Д/с «Первые в мире» [0+]
15.10 «Библейский сюжет» [0+]
15.40 «Сати. Нескучная классика» [0+]
16.25 Х/ф «КАФЕДРА» [0+]
17.35 «Юбилейный фестиваль Вербье» [0+]
19.45 «Главная роль» [0+]
20.30 «Спокойной ночи, малыши!» [0+]
21.40 «Абсолютный слух» [0+]
23.20 «Цвет времени» [0+]
23.50 Д/ф «Марина Тарковская. Яблочный год» [0+]
2.30 Д/с «Запечатленное время» [0+]

Звезда

6.00 Сегодня утром [12+]
8.00, 21.15 Новости дня [0+]
8.20 «Не факт!» [6+]
9.15 Д/ф «Стрелковое оружие Второй мировой» [12+]
10.10, 12.05, 16.05 Т/с «ЛОГОВО ЗМЕЯ» [16+]
12.00, 16.00 Военные новости [0+]
16.20, 21.25 «Открытый эфир» [12+]
18.05 Д/с «ВМФ СССР. Хроника Победы» [12+]
18.30 «Специальный репортаж» [12+]
18.50 Д/с «Без права на ошибку. История и вооружение инженерных войск» [12+]
19.40 «Последний день» [12+]
20.25 Д/с «Секретные материалы» [12+]
23.05 «Между тем» с Наталией Метлиной [12+]
23.40 Х/ф «ШЕСТОЙ» [12+]

1.20 Х/ф «ДУРАКИ УМИРАЮТ ПО ПЯТНИЦАМ» [16+]
2.55 Х/ф «НОЧНОЙ ПАТРУЛЬ» [12+]
4.30 Х/ф «ЗИМОРОДОК» [0+]

Матч ТВ

8.00 Вся правда про... [12+]
8.30 Д/с «Жестокий спорт» [16+]
9.00, 12.25, 15.10, 22.30 Новости [0+]
9.05, 12.30, 15.15, 22.55, 2.15 Все на Матч! [0+]
9.55 Волейбол. Россия - Канада. Кубок мира. Мужчины. ● из Японии [0+]
11.55 Лёгкая атлетика. Чемпионат мира. Трансляция из Катара [0+]
13.10 Футбол. «Тоттенхэм» (Англия) - «Бавария» (Германия). Лига чемпионов [0+]
15.55 Бокс. Чемпионат мира. Женщины. Церемония открытия. ● [0+]
17.30 Футбол. «Ювентус» (Италия) - «Байер» (Германия). Лига чемпионов [0+]
19.30 Лёгкая атлетика. Чемпионат мира. ● из Катара [0+]
22.35, 5.05 Специальный репортаж [12+]
23.15 Футбол. «Зенит» (Россия) - «Бенфика» (Португалия). Лига чемпионов. ● [0+]
3.05 Футбол. «Валенсия» (Испания) - «Аякс» (Нидерланды). Лига чемпионов [0+]
5.25 Кубок Либертадорес. «Гремио» (Бразилия) - «Фламенго» (Бразилия). 1/2 финала. ● [0+]
7.25 Обзор Лиги чемпионов [12+]

РЕН ТВ

7.00 Засекреченные списки [16+]
8.00 «Документальный проект» [16+]
9.00 «С бодрым утром!» [16+]
10.30, 14.30, 18.30, 21.30, 1.00 «Новости» [16+]
11.00, 6.40 «Территория заблуждений» с Игорем Прокопенко [16+]
13.00 «Как устроен мир с Тимофеем Баженовым» [16+]
14.00, 18.00, 21.00 «Информационная программа 112» [16+]
15.00, 1.30 «Загадки человечества с Олегом Шишкиным» [16+]
16.00 «Невероятно интересные истории» [16+]
17.00 «Неизвестная история» [16+]
19.00, 5.00 «Тайны Чапман» [16+]
20.00, 4.10 «Самые шокирующие гипотезы» [16+]
22.00 Х/ф «ИНОСТРАНЕЦ» [16+]
Бывший спецагент, ветеран вьетнамской войны Цюань давно сложил оружие и завёл мирную жизнь. Но после того, как в теракте прямо на глазах погибает его дочь-подросток, видя, что власти не спешат разыскивать преступников, Цюань сам начинает поиск убийцы. Он пойдёт на всё, чтобы совершить праведное возмездие...
0.15 «Смотреть всем!» [16+]
2.30 Х/ф «ЭВЕРЛИ» [18+]

Карусель

5.00 «Ранние пташки». «Поезд динозавров». «Малышарики». «Бумажки» [0+]
6.55, 7.30 Чик-зарядка [0+]
7.00 С добрым утром, малыши! [0+]
7.40 М/с «Робокар Поли и его друзья» [0+]
8.20 М/с «Три кота» [0+]
9.15 М/с «Аркадий Паровозов» [0+]
9.20 В мире животных [0+]
9.40 М/с «Семейка Бегемотов» [0+]
9.50 М/ф «Сказка о рыбаке и рыбке» [0+]
10.20 М/ф «Олень и волк» [0+]
10.35 М/с «Роботы-поезда» [0+]
11.20 М/с «Говорящий Том: Герои» [0+]
11.30 М/с «Фиксики» [0+]
12.15 М/с «Тобот Атлон» [0+]
12.40 М/с «Гормити» [0+]
13.05 М/с «Дикие приключения Блинки Билла» [0+]
14.00 Навигатор. Новости [0+]
14.10 М/с «Смешарики» [0+]
15.00 М/с «Супер4» [0+]
15.40 Король караоке [0+]
16.10 М/с «Мир Винкс» [0+]
16.35 М/с «Подружки-супергерои» [0+]
17.00 М/с «Барбоскины» [0+]
17.35 М/с «Пластилинки» [0+]
17.40 М/с «Сказочный патруль» [0+]
18.55 М/с «Пушастики» [0+]
19.00 М/с «Лунтик и его друзья» [0+]
20.25 М/с «Дружба - это чудо» [0+]
20.30 Спокойной ночи, малыши! [0+]
20.45 М/с «Ми-Ми-Мишки» [0+]
22.00 М/с «Эволюция Черепашек-ниндзя» [0+]
22.25 М/с «Трансформеры. Киберселенная» [0+]
22.50 М/с «Ниндзяго» [0+]
23.35 М/с «Элвин и бурундуки» [0+]
1.00 М/с «Мадемуазель Зази» [0+]
2.05 М/с «Викинг Вик» [0+]
3.05 М/с «Всё о Рози» [0+]
4.10 М/с «Смурфики» [0+]

Че

6.00, 4.25 «Улетное видео» [16+]
6.40, 20.00 «Дорожные войны» [16+]
12.00 «Опасные связи» [16+]
13.00 «Идеальный ужин» [16+]
15.00 Х/ф «КОНАН-ВАРВАР» [16+]
Природа наделила его силой. Гибель отца сделала его свирепым. Великий киммерийский воин Конан отправляется в дальнее странствие, чтобы совершить отмщение за кровь своего рода. Но поиски, которые начинаются как личная вендетта, вскоре оборачиваются эпической схваткой со сверхъестественными силами, поработившими народы великой Хайбории. Киммерийский воин – последняя надежда на спасение...
17.30 Х/ф «ШЕСТОЙ ДЕНЬ» [16+]
21.00 «Решала» [16+]
23.00 «Опасные связи» [18+]
0.00 «+100500» [18+]
1.10 «Дорожные войны. Лучшее» [16+]
1.40 Х/ф «ОЖИДАНИЕ ПОЛКОВНИКА ШАЛЫГИНА» [12+]
3.10 Х/ф «УБИЙСТВО СВИДЕТЕЛЯ» [0+]

ЧЕТВЕРГ, 3 ОКТЯБРЯ

Первый канал

5.00, 9.15 «Доброе утро» [0+]
9.00, 12.00, 15.00, 3.00 Новости [0+]
9.50 Модный приговор [6+]
10.50 Жить здорово! [16+]
12.10, 17.00, 0.05, 3.05 Время покажет [16+]
15.15 Давай поженимся! [16+]
16.00 Мужское / Женское [16+]
18.00 Вечерние новости [0+]
18.30, 3.40 На самом деле [16+]
19.40 Пусть говорят [16+]
21.00 Время [0+]
21.30 Т/с «ЗНАХАРЬ» [16+]
23.30 Вечерний Ургант [16+]

НТВ

5.00, 2.30 Т/с «ППС» [16+]
6.00 Утро. Самое лучшее [16+]
8.05 Мальцева [12+]
9.05 Т/с «МУХТАР. НОВЫЙ СЛЕД» [16+]
10.00, 13.00, 16.00, 19.00, 23.45 Сегодня [0+]
10.20 Т/с «ИНСПЕКТОР КУПЕР. НЕВИДИМЫЙ ВРАГ» [16+]
13.25 Обзор. Чрезвычайное происшествие [0+]
14.00, 0.30 Место встречи [16+]
16.30 Ты не поверишь! [16+]
17.00 ДНК [16+]
18.00 «Своя правда» с Романом Бабаяном [0+]
19.40 Т/с «ТЕНЬ ЗА СПИНОЙ» [16+]
22.55 Основано на реальных событиях [16+]
23.50 Сегодня. Спорт [0+]
23.55 Захар Прилепин. Уроки русского [12+]

РОССИЯ 1

5.00, 9.25 Утро России [0+]
9.00, 11.00, 14.00, 20.00 Вести [0+]
9.55 О самом главном [12+]
11.25, 14.25, 17.00, 20.45 Вести. Местное время [0+]
11.45 Судьба человека с Борисом Корчевниковым [12+]
12.50, 18.50 «60 минут» [12+]
14.45 Кто против? [12+]
17.25 Андрей Малахов. Прямой эфир [16+]
21.00 Т/с «СИЛЬНАЯ СЛАБАЯ ЖЕНЩИНА» [12+]
23.15 Вечер с Владимиром Соловьёвым [12+]
2.00 Т/с «ЕКАТЕРИНА» [12+]
3.40 Т/с «СЕМЕЙНЫЙ ДЕТЕКТИВ» [12+]

СТС

6.00, 5.30 Ералаш [0+]
6.25 М/с «Драконы. Гонки по краю» [0+]
7.10 М/с «Приключения Вуди и его друзей» [0+]
7.55 «Уральские пельмени» [16+]
8.40 Х/ф «БРОСОК КОБРЫ» [16+]
11.00 Х/ф «БРОСОК КОБРЫ-2» [16+]
13.10 Т/с «КУХНЯ» [12+]
18.00 Т/с «ВОРОНИНЫ» [16+]
20.00 Х/ф «НОВЫЙ ЧЕЛОВЕК-ПАУК» [12+]
22.45 Х/ф «НОВЫЙ ЧЕЛОВЕК-ПАУК. ВЫСОКОЕ НАПРЯЖЕНИЕ» [16+]
1.35 Х/ф «СПАСАТЕЛЬ» [16+]
3.45 Х/ф «ПРИШЕЛЬЦЫ» [12+]

ТНТ

7.00, 7.30, 8.00, 8.30 ТНТ. Gold [16+]
9.00 Дом-2. Lite [16+]
10.15 Дом-2. Остров любви [16+]
11.30 «Бородина против Бузовой» [16+]
12.30 «Спаси свою любовь» [16+]
13.30, 14.00, 14.30 Т/с «САШАТАНЯ» [16+]
15.00, 15.30, 16.00, 16.30 Т/с «УНИВЕР» [16+]
17.00, 17.30, 18.00, 18.30 Т/с «ИНТЕРНЫ» [16+]
19.00 Т/с «ПОЛИЦЕЙСКИЙ С РУБЛЁВКИ» [16+]
20.00, 20.30 Т/с «ТРИАДА» [16+]
21.00 Студия Союз [16+]
22.00 Импровизация [16+]
23.00 Дом-2. Город любви [16+]
0.05 Дом-2. После заката [16+]
1.05, 2.05 Stand Up [16+]
3.00 «ТНТ-Club» [16+]
3.05, 3.55, 4.50 Открытый микрофон [16+]
6.05, 6.30 ТНТ. Best [16+]

Домашний

6.30 «Удачная покупка» [16+]
6.40 «По делам несовершеннолетних» [16+]
7.40 «Давай разведёмся!» [16+]
8.45, 5.20 «Тест на отцовство» [16+]
9.45, 3.40 Д/с «Реальная мистика» [16+]
11.50, 2.20 Д/с «Понять. Простить» [16+]
13.40, 1.50 Д/с «Порча» [16+]
14.10 «Детский доктор» [16+]
14.25 Х/ф «РАЗВОД И ДЕВИЧЬЯ ФАМИЛИЯ» [16+]
19.00 Х/ф «ЯБЛОНЕВЫЙ САД» [16+]
23.05 Т/с «ЗАБУДЬ И ВСПОМНИ» [16+]
6.10 «6 кадров» [16+]

Пятый канал

5.00, 9.00, 13.00, 18.30, 3.10 «Известия» [0+]
5.40, 6.30, 7.30, 12.05, 13.25, 13.30, 14.25, 15.25, 16.25, 17.25 Т/с «ШЕЛЕСТ» [16+]
8.35 «День ангела» [0+]
9.25, 10.20, 11.10 Т/с «ОПЕРА. ХРОНИКИ УБОЙНОГО ОТДЕЛА» [16+]
19.00, 19.50, 20.40, 21.25, 22.20, 23.10, 0.25 Т/с «СЛЕД» [16+]
0.00 «Известия. Итоговый выпуск» [0+]
1.10, 1.50, 2.20, 2.45, 3.20, 3.50, 4.20 Т/с «ДЕТЕКТИВЫ» [16+]

Ветта (г. Пермь)

6.00 «Утренний вестник» [16+]
11.45, 0.15 «Дачные истории» [16+]
12.00 «Телесериал «Апофегей» [16+]
13.00, 18.45, 21.30, 23.00, 0.30 «Эх, дороги!» [16+]
13.05 «# Сториз» [16+]
13.30, 0.05 «Хорошие люди» [16+]
13.40 «Дополнительное время» [16+]
14.00, 16.00 «Дневной вестник» [16+]
15.00 «Золотой час хозяйки дома» [16+]
17.00 «Фестиваль Театральное Приволжье.Спектакль «Лекарь поневоле» [0+]
18.20, 0.50 «Правила денег» [16+]
18.25 «Экология пространства» [16+]
18.30 «Здоровья для» [16+]
18.35 «Здоровые дети» [16+]
18.40 «Астрологический прогноз» [0+]
18.50, 21.40 «Чтоб я так жил» [6+]
19.00 «Вечерний вестник» [16+]
19.25 «Телесериал «Леди-детектив мисс Фрайни Фишер» [16+]
20.20 «Цена вопроса» [16+]
20.40, 22.10 «Лобби-холл» [16+]
21.00, 22.30 «Вечерний вестник» [16+]
21.35, 0.55 «Астрологический прогноз» [0+]
21.50, 0.35 «Научиться лечиться» [16+]
22.05 «Ворчун» [16+]
23.10 Д/Ф «Александр Суворов. Переи?ти через Альпы» [16+]
1.00 «Лёгкого сна» [0+]

Культура

6.30, 7.00, 7.30, 10.00, 15.00, 19.30, 23.30 Новости культуры [0+]
6.35 Д/с «Пешком» [0+]
7.05, 20.05 «Правила жизни» [0+]
7.35, 14.10 Д/ф «Человек и Солнце» [0+]
8.25 «Легенды мирового кино» [0+]
9.00, 22.20 Т/с «ШАХЕРЕЗАДА» [12+]
10.15 «Наблюдатель» [0+]
11.10, 1.10 «ХХ век» [0+]
12.30, 18.45, 0.30 «Игра в бисер» с Игорем Волгиным» [0+]
13.10 Д/с «Красивая планета» [0+]
13.25 Д/ф «Яблочный год» [0+]
15.10 «Моя любовь - Россия!» [0+]
15.40 «2 Верник 2» [0+]
16.25 Х/ф «КРАСНОЕ ПОЛЕ» [0+]
17.35 «Юбилейный фестиваль Вербье» [0+]
19.45 «Главная роль» [0+]
20.30 «Спокойной ночи, малыши!» [0+]
20.45 Д/ф «Раскрывая тайны Юпитера» [0+]
21.40 «Энигма» [0+]
23.20 «Цвет времени» [0+]
23.50 «Черные дыры. Белые пятна» [0+]
2.30 Д/с «Запечатленное время» [0+]

Звезда

6.00 Сегодня утром [12+]
8.00, 21.15 Новости дня [0+]
8.20 «Не факт!» [6+]
9.15 Д/ф «Стрелковое оружие Второй мировой» [12+]
10.10, 12.05 Т/с «ЛОГОВО ЗМЕЯ» [16+]
12.00, 16.00 Военные новости [0+]
14.15, 16.05 Х/ф «Я ОБЪЯВЛЯЮ ВАМ ВОЙНУ» [16+]
16.20, 21.25 «Открытый эфир» [12+]
18.05 Д/с «ВМФ СССР. Хроника Победы» [12+]
18.30 «Специальный репортаж» [12+]
18.50 Д/с «Без права на ошибку. История и вооружение инженерных войск» [12+]
19.40 «Легенды кино» [6+]
20.25 «Код доступа» [12+]
23.05 «Между тем» с Наталией Метлиной [12+]
23.40 Х/ф «СИЦИЛИАНСКАЯ ЗАЩИТА» [0+]
1.35 Х/ф «УДАР! ЕЩЁ УДАР!» [0+]
3.05 Х/ф «ШЕСТОЙ» [12+]
4.25 Х/ф «ПОСЕЙДОН» СПЕШИТ НА ПОМОЩЬ» [0+]
5.25 Д/ф «Живые строки войны» [12+]

Матч ТВ

8.00 Вся правда про.. [12+]
8.30 Д/с «Жестокий спорт» [16+]
9.00, 10.00, 12.05, 14.15, 17.20 Новости [0+]
9.05, 17.25, 2.15 Все на Матч! [0+]
10.05 Футбол. «Ливерпуль» (Англия) - «Зальцбург» (Австрия). Лига чемпионов [0+]
12.15 Футбол. «Барселона» (Испания) - «Интер» (Италия). Лига чемпионов [0+]
14.20, 18.00 Специальный репортаж [12+]
14.40 Регби. Россия - Ирландия. Чемпионат мира. ◉из Японии [0+]
18.20 Континентальный вечер [0+]
18.50 Хоккей. «Металлург» (Магнитогорск) - «Локомотив» (Ярославль). КХЛ. ◉ [0+]
21.25 Футбол. ЦСКА (Россия) - «Эспаньол» (Испания). Лига Европы. ◉ [0+]
23.50 Футбол. «Краснодар» (Россия) - «Хетафе» (Испания). Лига Европы. ◉ [0+]
3.00 Лёгкая атлетика. Чемпионат мира. Финалы. Трансляция из Катара [0+]
5.30 Футбол. «Фейеноорд» (Нидерланды) - «Порту» (Португалия). Лига Европы [0+]
7.30 Обзор Лиги Европы [12+]

РЕН ТВ

7.00 «Территория заблуждений» с Игорем Прокопенко [16+]
8.00, 11.00 «Документальный проект» [16+]
9.00 «С бодрым утром!» [16+]
10.30, 14.30, 18.30, 21.30, 1.00 «Новости» [16+]
13.00 «Как устроен мир с Тимофеем Баженовым» [16+]
14.00, 18.00, 21.00 «Информационная программа 112» [16+]
15.00, 1.30 «Загадки человечества с Олегом Шишкиным» [16+]
16.00 «Невероятно интересные истории» [16+]
17.00 Засекреченные списки [16+]
19.00, 5.20 «Тайны Чапман» [16+]
20.00, 4.30 «Самые шокирующие гипотезы» [16+]
22.00 Х/ф «ВЕЛИКОЛЕПНАЯ СЕМЁРКА» [16+]
0.40 «Смотреть всем!» [16+]
2.30 Х/ф «ПОСЛЕДНИЕ РЫЦАРИ» [18+]

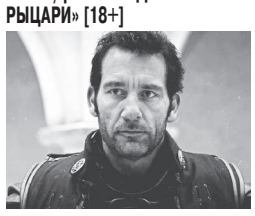

Карусель

5.00 «Ранние пташки». «Поезд динозавров». «Малышарики». «Бумажки» [0+]
6.55, 7.30 Чик-зарядка [0+]
7.00 С добрым утром, малыши! [0+]
7.40 М/с «Робокар Поли и его друзья» [0+]
8.20 М/с «Три кота» [0+]
9.15 М/с «Аркадий Паровозов» [0+]
9.20 Magic English [0+]
9.40 М/с «Семейка Бегемотов» [0+]
9.50 М/ф «Мойдодыр» [0+]
10.05 М/ф «Про бегемота, который боялся прививок» [0+]
10.35 М/с «Роботы-поезда» [0+]
11.20 М/с «Говорящий Том: Герои» [0+]
11.30 М/с «Фиксики» [0+]
12.15 М/с «Тобот Атлон» [0+]
12.40 М/с «Гормити» [0+]
13.05 М/с «Дикие приключения Блинки Билла» [0+]
14.00 Навигатор. Новости [0+]
14.10 М/с «Смешарики» [0+]
15.00 М/с «Супер4» [0+]
15.40 Всё, что вы хотели знать, но боялись спросить. [6+]
16.10 М/с «Мир Винкс» [0+]
16.35 М/с «Подружки-супергерои» [0+]
17.00 М/с «Барбоскины» [0+]
17.35 М/с «Пластилинки» [0+]
17.40 М/с «Сказочный патруль» [0+]
18.55 М/с «Пушастики» [0+]
19.00 М/с «Лунтик и его друзья» [0+]
20.25 М/с «Дружба - это чудо» [0+]
20.30 Спокойной ночи, малыши! [0+]
20.45 М/с «Ми-Ми-Мишки» [0+]
22.00 М/с «Эволюция Черепашек-ниндзя» [0+]
22.25 М/с «Трансформеры. Киберсвеленная» [0+]
22.50 М/с «Ниндзяго» [0+]
23.35 М/с «Элвин и бурундуки» [0+]
1.00 М/с «Мадемуазель Зази» [0+]
2.05 М/с «Викинг Вик» [0+]
3.05 М/с «Всё о Рози» [0+]
4.10 М/с «Смурфики» [0+]

Че

6.00, 4.30 «Улетное видео» [16+]
6.40, 19.30 «Дорожные войны» [16+]
12.00 «Опасные связи» [16+]
13.00 «Идеальный ужин» [16+]
15.00 Х/ф «ШЕСТОЙ ДЕНЬ» [16+]
17.30 Х/ф «УБРАТЬ КАРТЕРА» [16+]
Все, кто знаком с Джеком Картером, знают, что с ним лучше не связываться. Джек – непревзойдённый специалист по решению различных проблем. Нужно выбить деньги у скрывающегося должника? Джек справится с этим быстро и жестоко. Нужно разобраться с какими-то обнаглевшими залетными ребятами? Джек сделает так, что эти парни навсегда забудут, как выглядит дорога на Лас-Вегас.
21.00 «Решала» [16+]
23.00 «Опасные связи» [18+]
0.00 «+100500» [18+]
1.00 «Дорожные войны. Лучшее» [16+]
1.30 Х/ф «ГРУЗ БЕЗ МАРКИРОВКИ» [12+]
3.10 Х/ф «СТАМБУЛЬСКИЙ ТРАНЗИТ» [12+]

ПЯТНИЦА, 4 ОКТЯБРЯ

Первый канал

5.00, 9.15 «Доброе утро» [0+]
9.00, 12.00, 15.00 Новости [0+]
9.50 Модный приговор [6+]
10.50 Жить здорово! [16+]
12.10, 17.00 Время покажет [16+]
15.15 Давай поженимся! [16+]
16.00 Мужское / Женское [16+]
18.00 Вечерние новости [0+]
18.35 «Человек и закон» [16+]
19.50 Поле чудес [16+]
21.00 Время [0+]
21.30 Сегодня вечером [16+]
23.30 «Голос 60+». Новый сезон. Финал [12+]
1.30 Вечерний Ургант [16+]
2.25 Д/ф «Джон и Йоко: «Выше нас только небо» [16+]
4.10 Про любовь [16+]

НТВ

5.00 Т/с «ППС» [16+]
6.00 Утро. Самое лучшее [16+]
8.05 Доктор Свет [16+]
9.05 Т/с «МУХТАР. НОВЫЙ СЛЕД» [16+]
10.00, 13.00, 16.00, 19.00 Сегодня [0+]
10.20 Т/с «ИНСПЕКТОР КУПЕР. НЕВИДИМЫЙ ВРАГ» [16+]
13.25 Обзор. Чрезвычайное происшествие [0+]
14.00, 2.55 Место встречи [16+]
16.30 Ты не поверишь! [16+]
17.00 ДНК [16+]
18.00 Жди меня [12+]
19.40 Х/ф «ЧЁРНЫЙ ПЁС» [12+]
23.20 ЧП. Расследование [16+]
23.50 Х/ф «УЧИТЕЛЬ В ЗАКОНЕ» [16+]
1.50 Квартирный вопрос [0+]

РОССИЯ 1

5.00, 9.25 Утро России [0+]
9.00, 11.00, 14.00, 20.00 Вести [0+]
9.55 О самом главном [12+]
11.25, 14.25, 17.00, 20.45 Вести. Местное время [0+]
11.45 Судьба человека с Борисом Корчевниковым [12+]
12.50, 18.50 «60 минут» [12+]
14.45 Кто против? [12+]
17.25 Андрей Малахов. Прямой эфир [16+]
21.00 «Юморина» [16+]
23.20 Х/ф «ВЫЙТИ ЗАМУЖ ЗА ГЕНЕРАЛА» [12+]
3.05 Х/ф «ЛЮБОВЬ ПРИХОДИТ НЕ ОДНА» [12+]

СТС

6.00 Ералаш [0+]
6.25 М/с «Драконы. Гонки по краю» [0+]
7.10 М/с «Приключения Вуди и его друзей» [0+]
7.55 «Уральские пельмени» [16+]
8.30 Х/ф «СПАСАТЕЛЬ» [16+]
11.25 Х/ф «ТРИ ИКС» [16+]
13.55 Х/ф «НОВЫЙ ЧЕЛОВЕК-ПАУК» [12+]
16.35 Х/ф «НОВЫЙ ЧЕЛОВЕК-ПАУК. ВЫСОКОЕ НАПРЯЖЕНИЕ» [16+]
19.25 «Шоу «Уральских пельменей» [16+]
21.00 Х/ф «ЛЫСЫЙ НЯНЬКА. СПЕЦЗАДАНИЕ» [0+]
22.55 ! «Шоу выходного дня» [16+]
23.55 Х/ф «ТЕРМИНАЛ» [12+]
2.15 Х/ф «ВОЗМЕЩЕНИЕ УЩЕРБА» [16+]
3.55 Т/с «МОЛОДЁЖКА» [16+]
5.30 Т/с «НОВЫЙ ЧЕЛОВЕК» [16+]

ТНТ

7.00, 7.30, 8.00, 8.30 ТНТ. Gold [16+]
9.00 Дом-2. Lite [16+]
10.15 Дом-2. Остров любви [16+]
11.30 «Бородина против Бузовой» [16+]
12.30 «Спаси свою любовь» [16+]
13.30 Большой завтрак [16+]
14.00, 14.30 Т/с «САШАТАНЯ» [16+]
15.00, 15.30, 16.00, 16.30 Т/с «УНИВЕР» [16+]
17.00, 17.30, 18.00, 18.30, 19.00, 19.30 Т/с «ИНТЕРНЫ» [16+]
20.00 Comedy Woman [16+]
21.00 Комеди Клаб [16+]
22.00, 4.10 Открытый микрофон [16+]
23.00 Дом-2. Город любви [16+]
0.05 Дом-2. После заката [16+]
1.05 «Такое кино!» [16+]
1.35 Х/ф «ОПТОМ ДЕШЕВЛЕ» [12+]
3.20 Открытый микрофон. Дайджест [16+]
5.05, 5.30, 6.00, 6.30 ТНТ. Best [16+]

Домашний

6.30 «Удачная покупка» [16+]
6.40, 6.20 «6 кадров» [16+]
7.15 «По делам несовершеннолетних» [16+]
8.15 «Давай разведёмся!» [16+]
9.20, 2.20 «Тест на отцовство» [16+]
10.20 Т/с «ИДЕАЛЬНЫЙ БРАК» [16+]
19.00 Х/ф «ЦВЕТЫ ОТ ЛИЗЫ» [16+]
23.20 «Про здоровье» [16+]
23.35 Х/ф «ДЕВОЧКА» [16+]
3.10 Д/с «За любовью в монастырь» [16+]

Пятый канал

5.00, 9.00, 13.00 «Известия» [0+]
5.25, 6.15 Т/с «ШЕЛЕСТ» [16+]
7.05, 8.00, 9.25, 10.15, 11.10, 12.05, 13.25, 14.20, 15.20, 16.15, 17.10, 18.05 Т/с «ОДЕРЖИМЫЙ» [16+]
19.00, 19.50, 20.35, 21.20, 22.05, 22.55, 0.45 Т/с «СЛЕД» [16+]
23.45 Светская хроника [16+]
1.30, 2.10, 2.30, 3.05, 3.30, 4.00, 4.30, 4.55 Т/с «ДЕТЕКТИВЫ» [16+]

Ветта (г. Пермь)

6.00 «Утренний вестник» [16+]
11.45, 20.30 «Хорошие люди» [16+]
12.00, 18.35, 22.20, 0.30 «Экология пространства» [16+]
12.05 «Телесериал «Леди-детектив мисс Фрайни Фишер» [16+]
13.00 «Эх, дороги!» [16+]
13.05, 23.30 «Лобби-холл» [16+]
13.25, 0.35 «Цена вопроса» [16+]
13.45, 18.10, 20.15 «Краёв не видишь?» [16+]
14.00, 16.00 «Дневной вестник» [16+]
15.00 «Золотой час хозяйки дома» [16+]
17.00 «Фестиваль Театральное Приволжье.Спектакль»Парковка»
18.05, 20.45, 23.25 «Переводчик» [16+]
18.25, 22.25 «Здоровья для» [16+]
18.30, 21.35, 0.55 «Астрологический прогноз» [0+]
18.40 «Формула успеха» [0+]
19.00 «Вечерний вестник» [16+]
19.30 «Дачные истории» [16+]
19.45, 0.15 «Специальный репортаж» [16+]
20.00 «Свободное время» [16+]
20.05, 22.05 «Книжная полка» [16+]
20.10 «Здоровые дети» [16+]
20.50, 22.10, 23.50 «Чтоб я так жил» [6+]
21.00, 22.30 «Вечерний вестник» [16+]
21.40 «# Сториз» [16+]
23.05 «Дополнительное время» [16+]
0.00 «Научиться лечиться» [16+]
1.00 «Лёгкого сна» [0+]

Культура

6.30, 7.00, 7.30, 10.00, 15.00, 19.30, 23.15 Новости культуры [0+]
6.35 Д/с «Пешком» [0+]
7.05 «Правила жизни» [0+]
7.35, 14.05 Д/ф «Раскрывая тайны Юпитера» [0+]
8.30 «Легенды мирового кино» [0+]
9.00 Т/с «ШАХЕРЕЗАДА» [12+]
10.20 Х/ф «ВЕЛИКИЙ ПЕРЕЛОМ» [0+]
12.15 «Открытая книга» [0+]
12.45 «Черные дыры. Белые пятна» [0+]
13.25 «Острова» [0+]
15.10 «Письма из провинции» [0+]
15.40 «Энигма» [0+]
16.25 Х/ф «КРАСНОЕ ПОЛЕ» [0+]
17.35 «Юбилейный фестиваль Вербье» [0+]
18.45 «Царская ложа» [0+]
19.45 Д/ф «Звезда по имени МКС» [0+]
20.30 «Линия жизни» [0+]
21.30 Х/ф «КУКУШКА» [0+]
23.35 «2 Верник 2» [0+]
0.20 Х/ф «МУЖЧИНЫ И ЦЫПЛЯТА» [18+]
2.15 Д/с «Красивая планета» [0+]
2.30 М/ф «Сказка о глупом муже». «Легенды перуанских индейцев» [0+]

Звезда

6.05 Х/ф «ШЕЛ ЧЕТВЕРТЫЙ ГОД ВОЙНЫ...» [12+]
8.00, 21.15 Новости дня [0+]
8.20, 12.05 Х/ф «ДАУРИЯ» [0+]
12.00, 16.00 Военные новости [0+]
12.20, 16.05, 21.25 Т/с «УБИТЬ СТАЛИНА» [16+]
22.25 Д/с «Легенды госбезопасности» [16+]
23.10 «Десять фотографий» [6+]
0.00 Х/ф «ПЯТЬ МИНУТ СТРАХА» [12+]
1.50 Х/ф «СОУЧАСТНИКИ» [12+]
3.25 Х/ф «СТЕПЕНЬ РИСКА» [0+]
Несколько дней из жизни заведующего кардиохирургическим отделением больницы показаны с документальной точностью. На фоне повседневных дел доктор Седов должен принять непростое решение о сложнейшей операции на сердце выдающегося математика Саши. Со своей стороны пациенту также нелегко.
4.55 Д/ф «Калашников» [12+]
5.20 Д/ф «Гагарин» [12+]

Матч ТВ

8.00 Вся правда про... [12+]
8.30 Д/с «Жестокий спорт» [16+]
9.00, 11.55, 14.00, 16.55, 19.25, 21.00, 0.30 Новости [0+]
9.05, 14.05, 17.00, 21.05, 0.35 Все на Матч! [0+]
9.55 Волейбол. Россия - Австралия. Кубок мира. Мужчины. Прямая трансляция из Японии [0+]
12.00 Футбол. «Арсенал» (Англия) - «Стандард» (Бельгия). Лига Европы [0+]
14.35 Футбол. АЗ (Нидерланды) - «Манчестер Юнайтед» (Англия). Лига Европы [0+]
16.35 «Тает лёд» с Алексеем Ягудиным [12+]
17.55, 5.00 Специальный обзор [16+]
18.55 «Гран-при» с Алексеем Поповым [12+]
19.30 Все на футбол! Афиша [12+]
20.30 На гол старше [12+]
22.05 Лёгкая атлетика. Чемпионат мира. Финалы. ◉ из Катара [0+]
1.30 Лёгкая атлетика. Чемпионат мира. Ходьба. ◉ из Катара [0+]
3.00 Футбол. «Амьен» - «Марсель». Чемпионат Франции [0+]
6.00 Смешанные единоборства. А. Корешков - Л. Ларкин. Bellator. ◉ из США [0+]

РЕН ТВ

7.00, 6.15 «Территория заблуждений» с Игорем Прокопенко [16+]
8.00, 11.00, 17.00 «Документальный проект» [16+]
9.00 «С бодрым утром!» [16+]
10.30, 14.30, 18.30, 21.30 «Новости» [16+]
13.00 «Как устроен мир с Тимофеем Баженовым» [16+]
14.00, 18.00, 21.00 «Информационная программа 112» [16+]
15.00 «Загадки человечества с Олегом Шишкиным» [16+]
16.00 «Невероятно интересные истории» [16+]
19.00, 5.30 «Тайны Чапман» [16+]
20.00, 4.40 «Самые шокирующие гипотезы» [16+]
22.00, 23.00 Документальный спецпроект [16+]
1.00 Х/ф «САНКТУМ» [16+]
3.10 Х/ф «МОРГАН» [18+]

Карусель

5.00 «Ранние пташки». «Поезд динозавров». «Малышарики». «Бумажки» [0+]
6.55, 7.30 Чик-зарядка [0+]
7.00 С добрым утром, малыши! [0+]
7.40 М/с «Робокар Поли и его друзья» [0+]
8.20 М/с «Три кота» [0+]
9.15 М/с «Аркадий Паровозов» [0+]
9.20 Букварий [0+]
9.40 М/с «Семейка Бегемотов» [0+]
9.45 М/ф «Пёс в сапогах» [0+]
10.10 М/ф «Ничуть не страшно» [0+]
10.20 М/ф «Змей на чердаке» [0+]
10.35 М/с «Роботы-поезда» [0+]
11.20 М/с «Говорящий Том: Герои» [0+]
11.30 М/с «Фиксики» [0+]
12.10 М/с «Мончичи» [0+]
13.05 М/с «Дикие приключения Блинки Билла» [0+]
14.00 Навигатор. У нас гости! [0+]
14.10 М/с «Смешарики» [0+]
15.00 М/с «Супер4» [0+]
15.50 Вкусняшки шоу [0+]
16.10 М/с «Мир Винкс» [0+]
16.35 М/с «Подружки-супергерои» [0+]
17.00 М/с «Барбоскины» [0+]
17.35 М/с «Пластилинки» [0+]
17.40 М/с «Сказочный патруль» [0+]
18.55 М/с «Пушастики» [0+]
19.00 М/с «Лунтик и его друзья» [0+]
20.25 М/с «Дружба - это чудо» [0+]
20.30 Спокойной ночи, малыши! [0+]
20.45 М/с «Монсики» [0+]
22.30 М/с «Дикие скричеры» [0+]
22.50 М/с «Гормити» [0+]
23.15 М/с «Инфинити Надо» [0+]
23.40 М/с «Инспектор Гаджет» [0+]
0.50 М/с «Энгри Бёрдс - сердитые птички» [0+]
2.40 М/с «Отряд джунглей спешит на помощь» [0+]
4.10 М/с «Смурфики» [0+]

Че

6.00, 2.40 «Улетное видео» [16+]
6.30 «Дорожные войны» [16+]
12.00 «Опасные связи» [16+]
13.00 «Идеальный ужин» [16+]
14.00 Т/с «СИНДРОМ ШАХМАТИСТА» [16+]
18.00 Х/ф «ВОРОН» [16+]
Это была мрачная и страшная ночь. Ночь жуткого праздника Хэллоуин. Банда насильников и убийц, ворвавшись в дом молодой пары, жестоко расправилась с рок-музыкантом Эриком и его невестой Шелли. Спустя год Эрик Дрэйвен выбирается из могилы и отправляется на поиски убийц. Человек ли он? Или Ворон, жаждущий возмездия?
20.00 Х/ф «Я, ФРАНКЕНШТЕЙН» [16+]
21.45 Х/ф «УБИТЬ БИЛЛА» [16+]
0.00 Х/ф «УБИТЬ БИЛЛА-2» [18+]
2.50 Т/с «ДИКИЙ» [16+]

СУББОТА, 5 ОКТЯБРЯ

Первый канал

5.05, 6.10 Т/с «БЕЗОПАСНОСТЬ» [16+]
6.00, 10.00, 12.00 Новости [0+]
8.10 Играй, гармонь любимая! [12+]
8.55 Умницы и умники [12+]
9.45 Слово пастыря. [0+]
10.10 Д/ф «Голос 60+». На самой высокой ноте» [12+]
11.10 Теория заговора [16+]
12.15 Д/ф «Кино, любовь и голуби» [12+]
13.20 Х/ф «ОДИНОКИМ ПРЕДОСТАВЛЯЕТСЯ ОБЩЕЖИТИЕ» [12+]
15.00 Наедине со всеми [16+]
16.00 Х/ф «МУЖИКИ!..» [12+]
18.00 «Кто хочет стать миллионером?» [0+]
19.30 Сегодня вечером [16+]
21.00 Время [0+]
21.30 «Голос 60+». Новый сезон. Финал [12+]
23.15 Что? Где? Когда? [0+]
0.25 Х/ф «УБИЙСТВО В ВОСТОЧНОМ ЭКСПРЕССЕ» [16+]
2.35 Х/ф «ДЖЕНТЛЬМЕНЫ ПРЕДПОЧИТАЮТ БЛОНДИНОК» [16+]

НТВ

5.00 ЧП. Расследование [16+]
5.35 Х/ф «ИЗ ЖИЗНИ НАЧАЛЬНИКА УГОЛОВНОГО РОЗЫСКА» [12+]
7.20 Смотр [0+]
8.00, 10.00, 16.00 Сегодня [0+]
8.20 Готовим с Алексеем Зиминым [0+]
8.45 Кто в доме хозяин? [12+]
9.25 Едим дома [0+]
10.20 Главная дорога [16+]
11.00 Еда живая и мёртвая [12+]
12.00 Квартирный вопрос [0+]
13.00 Поедем, поедим! [0+]
14.00 Своя игра [0+]
16.20 Следствие вели.. [16+]
17.15 Последние 24 часа [16+]
19.00 «Центральное телевидение» с Вадимом Такменевым [0+]
21.00 Россия рулит! [12+]
23.20 «Международная пилорама» с Тиграном Кеосаяном [18+]
0.15 Квартирник НТВ у Маргулиса [16+]
1.35 Фоменко. Фейк [16+]
2.00 Дачный ответ [0+]
3.00 Х/ф «СВОИ» [16+]

РОССИЯ 1

5.00 Утро России. Суббота [0+]
8.15 По секрету всему свету [0+]
8.40 Местное время. Суббота [12+]
9.20 Д/ф «Грозный. Дорога к миру» [12+]
10.10 Сто к одному [0+]
11.00 Вести [0+]
11.20 Вести. Местное время [0+]
11.40 «Юмор! Юмор! Юмор!!!» [16+]
13.50 Х/ф «НАДЛОМЛЕННЫЕ ДУШИ» [12+]
18.00 Привет, Андрей! [12+]
20.00 Вести в субботу [0+]
21.00 Х/ф «СНЕЖНАЯ КОРОЛЕВА» [12+]
1.00 Х/ф «БРАТСКИЕ УЗЫ» [12+]

СТС

6.00, 5.30 Ералаш [0+]
6.50 М/с «Приключения Кота в сапогах» [0+]
7.15 М/с «Спирит. Дух свободы» [0+]
7.40 М/с «Три кота» [0+]
8.05 М/с «Том и Джерри» [0+]
8.30 «Уральские пельмени» [16+]
9.20 «ПроСТО кухня» [12+]
10.25 Т/с «ВОРОНИНЫ» [16+]
13.00 «Форт Боярд. Возвращение» [16+]
14.35 Х/ф «ТЕРМИНАЛ» [12+]
17.10 Х/ф «ЛЫСЫЙ НЯНЬКА. СПЕЦЗАДАНИЕ» [0+]
19.05 М/ф «Босс-молокосос» [0+]
21.00 Х/ф «МСТИТЕЛИ. ВОЙНА БЕСКОНЕЧНОСТИ» [16+]
0.00 Х/ф «ЧЁРНЫЙ РЫЦАРЬ» [12+]
1.55 Х/ф «МИСТЕР ХОЛМС» [16+]
3.35 Т/с «МОЛОДЁЖКА» [16+]
5.05 Т/с «НОВЫЙ ЧЕЛОВЕК» [16+]

ТНТ

7.00, 7.30, 8.30 ТНТ. Gold [16+]
8.00, 1.05 ТНТ Music [16+]
9.00 Дом-2. Lite [16+]
10.00 Дом-2. Остров любви [16+]
11.00 Большой завтрак [16+]
11.30, 12.30, 13.30 Где логика? [16+]
14.30, 15.30, 16.30 Комеди Клаб [16+]
17.30, 18.00, 18.30, 19.00 Т/с «ТРИАДА» [16+]
19.30 «Битва экстрасенсов» [16+]
21.00 «Танцы» [16+]
23.00 Дом-2. Город любви [16+]
0.05 Дом-2. После заката [16+]
1.35 Х/ф «ОПТОМ ДЕШЕВЛЕ-2» [12+]
3.15 Открытый микрофон [16+]
4.10 «Открытый микрофон» [16+]
5.00, 5.30, 6.00, 6.30 ТНТ. Best [16+]

Домашний

6.30 «Удачная покупка» [16+]
6.40, 6.10 «6 кадров» [16+]
7.15, 1.30 Х/ф «ТРИ ТОПОЛЯ НА ПЛЮЩИХЕ» [16+]
8.50 Х/ф «ДЕВОЧКА» [16+]
11.35, 2.55 Т/с «МОЙ ЛЮБИМЫЙ ПАПА» [16+]
19.00 Х/ф «БУДУ ВЕРНОЙ ЖЕНОЙ» [16+]
23.20 «Детский доктор» [16+]
23.35 Х/ф «ЭГОИСТ» [16+]
Егор – успешный бизнесмен. Люба – сельская учительница, с больной дочерью на руках... Егора все считают эгоистом, так как во главу угла он ставит собственный успех... В одночасье Он теряет всё. Казалось бы, жизнь закончилась, если бы не Она, обычная деревенская женщина, сумевшая дать ему веру и силы начать все с нуля...
5.45 «Домашняя кухня» [16+]

Пятый канал

5.00, 5.20, 5.50, 6.15, 6.50, 7.15, 7.45, 8.15, 8.55, 9.30 Т/с «ДЕТЕКТИВЫ» [16+]
10.10, 11.00, 11.40, 12.25, 13.15, 13.55, 14.40, 15.30, 16.20, 17.00, 17.50, 18.25, 19.10, 20.00, 20.55, 21.35, 22.20, 23.10 Т/с «СЛЕД» [16+]
0.00 Известия. Главное [0+]
0.55, 1.45, 2.25, 3.05, 3.45, 4.25 Т/с «СВОИ» [16+]
Судмедэксперт, криминалист, дознаватель, программист, психолог и даже экстрасенс! У каждого из них свой характер, свои слабости и, конечно же, свои суперспособности. Но при этом, как и любой из нас, они обыкновенные живые люди. Они «СВОИ».

Ветта (г. Пермь)

8.00 Мультфильмы [6+]
9.40 «Формула успеха» [12+]
10.00 «Всё-всё-всё за неделю» [16+]
10.30, 11.30, 15.35, 18.15 «Специальный репортаж» [16+]
10.40, 16.20, 20.35, 23.55 «Хорошие люди» [16+]
10.45, 16.25, 21.40 «Научиться лечиться» [16+]
11.00, 16.40, 19.05, 22.40 «Цена вопроса» [16+]
11.20, 21.30, 0.50 «Здоровые дети» [16+]
11.25, 18.10, 20.25, 23.10 «Здоровья для» [16+]
11.45, 15.50, 19.30, 22.10, 0.40 «Эх, дороги!» [16+]
11.55, 16.00, 19.40, 22.20, 0.20 «Лобби-холл» [16+]
12.15 «# Сториз» [16+]
12.45, 21.15 «Чтоб я так жил» [6+]
12.55, 20.30 «Свободное время» [16+]
13.00 «Телесериал «Апофегей» [16+]
15.00, 20.00, 0.00 «Дополнительное время» [16+]
15.20, 20.45 «Краев не видишь?» [16+]
17.00 «Фестиваль Театральное Приволжье. Драма «С любимыми не расставайтесь» [12+]
18.05, 19.25, 21.25, 23.00 «Экология пространства» [16+]
18.30 «Путешествие через край» [16+]
18.50, 21.55 «Дачные истории» [16+]
20.20, 21.35, 0.55 «Книжная полка» [16+]
21.00 «Правила денег» [16+]
21.05, 23.05 «Ворчун» [16+]
21.10 «Переводчик» [16+]
23.15 Д/Ф «Третья столица « [16+]
1.00 «Лёгкого сна» [0+]

Культура

6.30 М/ф «Бременские музыканты». «По следам бременских музыкантов» [0+]
7.20 Х/ф «КАФЕДРА» [0+]
9.35, 16.45 «Телескоп» [0+]
10.05 Д/с «Маленькие секреты великих картин» [0+]
10.35 Х/ф «В ЧЕТВЕРГ И БОЛЬШЕ НИКОГДА» [0+]
12.05 «Эрмитаж» [0+]
12.30, 1.20 Д/ф «Небесные охотники» [0+]
13.25 «Дом ученых» [0+]
13.55 Д/с «Эффект бабочки» [0+]
14.25 «Линия жизни» [0+]
15.15 Х/ф «БЕЛЫЙ СНЕГ РОССИИ» [0+]
17.10 Д/с «Энциклопедия загадок» [0+]
17.45 Д/ф «Леонид Гайдай... и немного о «бриллиантах» [0+]
18.20 «Квартет 4х4» [0+]
20.15 Д/с «Без срока давности» [0+]
21.00 «Агора» [0+]
22.00 Х/ф «ДЕТИ НЕБЕС» [0+]
23.35 «Клуб 37» [0+]
0.40 «Кинескоп» [0+]
2.10 «Искатели» [0+]

Звезда

6.10 Х/ф «СТАРИК ХОТТАБЫЧ» [0+]
8.00 «Морской бой» [6+]
9.00, 13.00, 18.00 Новости дня [0+]
9.15 «Легенды цирка с Эдгардом Запашным» [6+]
9.40 «Последний день» [12+]
10.30 «Не факт!» [6+]
11.00 Д/с «Улика из прошлого» [16+]
11.55 Д/с «Загадки века с Сергеем Медведевым» [12+]
12.45, 13.15 «Специальный репортаж» [12+]
13.35 Т/с «КРЕМЕНЬ» [16+]
18.10 Задело! [0+]
18.25 Т/с «КРЕМЕНЬ. ОСВОБОЖДЕНИЕ» [16+]
23.00 Х/ф «Я ОБЪЯВЛЯЮ ВАМ ВОЙНУ» [16+]
0.55 Х/ф «Я СЛУЖУ НА ГРАНИЦЕ» [0+]
2.35Х/ф «ДАУРИЯ» [0+]
Хроника жизни небольшого посёлка в Забайкалье накануне Первой мировой войны и в годы Октябрьской революции. Рушатся вековые устои, происходит расслоение масс, в результате которого одни идут воевать за революцию, другие – против неё.
5.30 Д/с «Хроника Победы» [12+]

Матч ТВ

8.45 Вся правда про... [12+]
9.15, 13.35, 17.00, 20.15, 23.00, 1.40 Все на Матч! [0+]
9.55 Волейбол. Россия - Бразилия. Кубок мира. Мужчины. ◉ из Японии [0+]
11.55, 14.50, 16.55, 20.10, 22.55 Новости [0+]
12.05 Все на футбол! Афиша [12+]
13.05 На гол старше [12+]
14.30 Специальный репортаж [12+]
14.55 Смешанные единоборства. А. Корешков - Л. Ларкин. Bellator. Трансляция из США [16+]
17.30 Гандбол. «Ростов-Дон» (Россия) - «Люблин» (Польша). Лига чемпионов. Женщины. ◉ из Ростова-на-Дону [0+]
20.55 Футбол. «Сочи» - «Крылья Советов» (Самара). Российская Премьер-лига. ◉ [0+]
23.40 Футбол. «Дженоа» - «Милан». Чемпионат Италии. ◉ [0+]
2.10 Кибератлетика [16+]
2.40 Футбол. «Монпелье» - «Монако». Чемпионат Франции [0+]
4.40 Х/ф «ЛУЧШИЙ ИЗ ЛУЧШИХ-4: БЕЗ ПРЕДУПРЕЖДЕНИЯ» [16+]
6.25 Команда мечты [12+]
6.55 Волейбол. Россия - Египет. Кубок мира. Мужчины. ◉ из Японии [0+]

РЕН ТВ

7.00, 17.20, 5.40 «Территория заблуждений» с Игорем Прокопенко [16+]
9.30 М/ф «Монстры на каникулах»
11.15 «Минтранс» [16+]
12.15 «Самая полезная программа» [16+]
13.15 «Военная тайна» с Игорем Прокопенко [16+]
19.20 «Неизвестная история» [16+]
20.20 Засекреченные списки [16+]
22.30 Х/ф «ТОР» [12+]
Эпическое приключение происходит как на нашей планете Земля, так и в королевстве богов Асгарде. В центре истории – Могучий Тор, сильный, но высокомерный воин, чьи безрассудные поступки возрождают древнюю войну в Асгарде. Тора отправляют в ссылку на Землю, лишают сил и заставляют жить среди обычных людей в качестве наказания...
0.40 Х/ф «13-Й ВОИН» [16+]
2.30 Х/ф «АПОКАЛИПСИС» [16+]
4.50 «Самые шокирующие гипотезы» [16+]

Карусель

5.00 М/с «Маленькое королевство Бена и Холли» [0+]
6.50 М/с «Бурёнка Даша» [0+]
6.55, 7.30 Чик-зарядка [0+]
7.00 С добрым утром, малыши! [0+]
7.35, 18.30 М/с «Семейка Бегемотов» [0+]
7.45 М/с «Маджики» [0+]
8.25 М/с «Белка и Стрелка. Тайны космоса» [0+]
9.00 Еда на ура! [0+]
9.20 М/с «Барбоскины» [0+]
10.45 ТриО! [0+]
11.00 М/с «44 котёнка» [0+]
11.30 М/с «Лунтик и его друзья» [0+]
12.30 Большие праздники [0+]
13.00 М/с «Бобр добр» [0+]
13.50 Доктор Малышкина [0+]
14.00 М/с «Полли Покет» [0+]
14.45 М/с «Простоквашино» [0+]
15.35 М/с «Пушастики» [0+]
15.40 М/с «Свинка Пеппа» [0+]
16.15 М/с «Санни Дэй» [0+]
17.00 М/с «Катя и Эф. Куда-угодно-дверь» [0+]
18.40 М/с «Щенячий патруль» [0+]
19.30 М/с «Ми-Ми-Мишки» [0+]
20.20 М/с «Оранжевая корова» [0+]
20.30 Спокойной ночи, малыши! [0+]
20.45 М/ф «Большое путешествие» [0+]
22.05 М/с «Приключения Ам Няма» [0+]
22.30 М/с «Дикие скричеры» [0+]
22.50 М/с «Гормити» [0+]
23.15 М/с «Инфинити Надо» [0+]
23.40 М/с «Инспектор Гаджет» [0+]
0.50 М/с «Энгри Бёрдс - сердитые птички» [0+]
2.40 М/с «Отряд джунглей спешит на помощь» [0+]
4.10 М/с «Смурфики» [0+]

Че

6.00 Т/с «ДИКИЙ» [16+]
7.50 Х/ф «АВАРИЯ - ДОЧЬ МЕНТА» [16+]
9.40, 2.00 Х/ф «СЛЕДЫ НА ВОДЕ» [16+]
11.45 Х/ф «СВОЛОЧИ» [16+]
1943 год. Полковник Вишневецкий получает правительственное задание: подготовить диверсионную группу бойцов-смертников, которая должна блокировать действия отборных немецких соединений «Эдельвейс». Группа набирается из отчаянных мальчишек 14-15 лет, сирот, которых никто не будет искать. Подростков отправляют в потайной горный лагерь, где они проходят специальную подготовку. Им предназначено уничтожить фашистскую военную базу и погибнуть, поскольку «носители особо секретной информации» не должны оставаться в живых.
14.00 Т/с «ДЕСАНТУРА. НИКТО, КРОМЕ НАС» [16+]
23.00 «+100500» [18+]
23.30 Х/ф «УБИТЬ БИЛЛА» [16+]
3.30 «Улётное видео» [16+]
4.45 М/ф «Мультфильмы» [0+]

ВОСКРЕСЕНЬЕ, 6 ОКТЯБРЯ

Первый канал

4.40, 6.10 Т/с «БЕЗОПАСНОСТЬ» [16+]
6.00, 10.00, 12.00 Новости [0+]
7.40 Часовой [12+]
8.10 Здоровье [16+]
9.20 «Непутевые заметки» [12+]
10.10 Жизнь других [12+]
11.10, 12.15 Видели видео? [6+]
13.55 Д/с «Страна Советов. Забытые вожди» [16+]
16.00 Праздничный концерт к Дню учителя [12+]
18.10 «Щас спою!» [12+]
19.25 «Лучше всех!» Новый сезон [0+]
21.00 Время [0+]
22.00 Большая игра [16+]
23.45 Х/ф «ВОДЫ СЛОНАМ!» [16+]
2.00 На самом деле [16+]
3.00 Про любовь [16+]
3.55 Наедине со всеми [16+]

НТВ

5.00 Д/с «Таинственная Россия» [16+]
6.00 Центральное телевидение [16+]
8.00, 10.00, 16.00 Сегодня [0+]
8.20 У нас выигрывают! [12+]
10.20 Первая передача [16+]
11.00 Чудо техники [12+]
11.50 Дачный ответ [0+]
13.00 НашПотребНадзор [16+]
14.00 Секрет на миллион [16+]
16.20 Следствие вели.. [16+]
18.00 Новые русские сенсации [16+]
19.00 Итоги недели [0+]
20.10 Звезды сошлись [16+]
21.45 Ты не поверишь! [16+]
22.55 Основано на реальных событиях [16+]
2.30 Т/с «ППС» [16+]

РОССИЯ 1

4.40 Сам себе режиссёр [0+]
5.20, 1.50 Х/ф «СЛУЖАНКА ТРЁХ ГОСПОД» [12+]
7.20 Семейные каникулы [0+]
7.30 «Смехопанорама» [0+]
8.00 Утренняя почта [0+]
8.40 Местное время. Воскресенье [0+]
9.20 Когда все дома с Тимуром Кизяковым [0+]
10.10 Сто к одному [0+]
11.00 Вести [0+]
11.20 «Смеяться разрешается» [0+]
13.40 Х/ф «ДОКТОР УЛИТКА» [12+]
17.50 «Удивительные люди-4» [12+]
20.00 Вести недели [0+]
22.00 Москва. Кремль. Путин [0+]
22.40 Воскресный вечер с Владимиром Соловьёвым [12+]
0.50 «Дежурный по стране». Михаил Жванецкий [0+]
3.50 Т/с «ГРАЖДАНИН НАЧАЛЬНИК» [16+]
5.30 Д/с «Хроника Победы» [12+]

СТС

6.00, 5.30 Ералаш [0+]
6.50 М/с «Приключения Кота в сапогах» [0+]
7.15 М/с «Спирит. Дух свободы» [0+]
7.40 М/с «Три кота» [0+]
8.05 М/с «Царевны» [0+]
8.30 «Уральские пельмени» [16+]
9.30 «Рогов в городе» [16+]
10.35 «Шоу «Уральских пельменей» [16+]
12.05 М/ф «Босс-молокосос» [0+]
14.00 Х/ф «МСТИТЕЛИ. ВОЙНА БЕСКОНЕЧНОСТИ» [16+]
17.00 «Форт Боярд. Возвращение» [16+]
18.45 Х/ф «ЧЁРНАЯ ПАНТЕРА» [16+]
21.30 Х/ф «ЧЕЛОВЕК-ПАУК. ВОЗВРАЩЕНИЕ ДОМОЙ» [16+]
0.05 «Дело было вечером» [16+]
1.05 Х/ф «СПАСТИ РЯДОВОГО РАЙАНА» [16+]
3.55 Х/ф «НОЧНЫЕ СТРАЖИ» [12+]

ТНТ

7.00, 7.30, 8.00, 8.30 ТНТ. Gold [16+]
9.00 Дом-2. Lite [16+]
10.00 Дом-2. Остров любви [16+]
11.00 Перезагрузка [16+]
12.00 «Битва экстрасенсов» [16+]
13.30 Х/ф «БАБУШКА ЛЁГКОГО ПОВЕДЕНИЯ» [16+]
15.15 Х/ф «БАБУШКА ЛЁГКОГО ПОВЕДЕНИЯ-2» [16+]
17.00, 18.00, 19.00 Однажды в России [16+]
20.00, 21.00 Комеди Клаб [16+]
22.00 Stand Up [16+]
23.00 Дом-2. Город любви [16+]
0.05 Дом-2. После заката [16+]
1.05 «Такое кино!» [16+]
1.30 ТНТ Music [16+]
2.00, 2.55, 3.50, 4.45 «Открытый микрофон» [16+]
5.35, 6.05, 6.30 ТНТ. Best [16+]

Домашний

6.30 «Удачная покупка» [16+]
6.40, 6.15 «6 кадров» [16+]
6.55, 1.20 Х/ф «Я ПОДАРЮ СЕБЕ ЧУДО» [16+]
8.45 «Пять ужинов» [16+]
9.00 Х/ф «ЭГОИСТ» [16+]
10.55, 12.00 Х/ф «ЕСЛИ ТЫ НЕ СО МНОЙ» [16+]
11.55 «Полезно и вкусно» [16+]
14.55 Х/ф «ЦВЕТЫ ОТ ЛИЗЫ» [16+]
19.00 Х/ф «ПРОЕЗДНОЙ БИЛЕТ» [16+]
23.05 «Про здоровье» [16+]
23.20 Х/ф «ДВАЖДЫ В ОДНУ РЕКУ» [16+]
3.00 Т/с «МОЙ ЛЮБИМЫЙ ПАПА» [16+]
5.50 «Домашняя кухня» [16+]

Пятый канал

5.00, 5.45, 6.25, 7.10 Д/с «Моя правда» [12+]
8.00 Светская хроника [16+]
9.00 Д/с «Моя правда» [16+]
10.00, 10.55, 11.55, 12.50, 13.45, 14.45, 15.40, 16.40, 17.35, 18.35, 19.35, 20.30, 21.30, 22.30, 23.25, 0.20, 1.15, 2.10 Т/с «КАРПОВ-3» [16+]
Герои объявят войну банде торговцев детьми и их клиентам-педофилам. Карпов и его компания примут решение расправиться с торговцами детьми «по-тихому», каждый раз маскируя их гибель под несчастный случай.
2.55, 3.35, 4.20 Т/с «ОПЕРА. ХРОНИКИ УБОЙНОГО ОТДЕЛА» [16+]

Ветта (г. Пермь)

8.00 Мультфильмы [6+]
10.00 «Воскресная проповедь» [16+]
10.05, 15.35, 21.25 «Дачные истории» [16+]
10.20, 12.35, 21.05, 0.00 «Дополнительное время» [16+]
10.40, 19.15, 21.50, 23.50, 0.50 «Хорошие люди» [16+]
10.45, 23.25 «Чтоб я так жил» [6+]
10.55, 15.05, 20.40, 22.40 «# Сториз» [16+]
11.25 «Ворчун» [16+]
11.30, 16.20, 19.00 «Специальный репортаж» [16+]
11.45, 15.50, 19.30, 22.10, 0.40 «Эх, дороги!» [16+]
11.55, 16.00, 19.40, 22.20, 0.20 «Лобби-холл» [16+]
12.15, 20.00 «Цена вопроса» [16+]
12.55, 18.55, 21.40, 23.05 «Книжная полка» [16+]
13.00 «Телесериал «Апофегей» [16+]
15.00, 20.35, 23.00 «Здоровые дети» [16+]
15.30 «Правила денег» [16+]
16.35, 18.50 «Экология пространства» [16+]
16.40 «Путешествие через край» [16+]
17.00 «Фестиваль Театральное Приволжье.Спектакль «Мой дедушка был вишней» [0+]
19.20, 21.45 «Здоровья для» [16+]
19.25 «Переводчик» [16+]
20.20, 23.35 «Научиться лечиться» [16+]
21.55, 23.10 «Краёв не видишь?» [16+]
1.00 «Лёгкого сна» [0+]

Культура

6.30 Д/с «Эффект бабочки» [0+]
7.05 М/ф «Мультфильмы» [0+]
7.55 Х/ф «ТОЛЬКО В МЮЗИК-ХОЛЛЕ» [0+]
9.00 «Обыкновенный концерт с Эдуардом Эфировым» [0+]
9.30 «Мы - грамотеи!» [0+]
10.10 Х/ф «КУКУШКА» [0+]
11.50 «Письма из провинции» [0+]
12.20 «Диалоги о животных» [0+]
13.05 Д/с «Другие Романовы» [0+]
13.35 «Нестоличные театры» [0+]
14.15, 1.25 Х/ф «ЗНАКОМСТВО ПО БРАЧНОМУ ОБЪЯВЛЕНИЮ» [16+]
15.45 «Больше, чем любовь» [0+]
16.30 «Картина мира с Михаилом Ковальчуком» [0+]
17.10 Д/с «Пешком» [0+]
17.40 «Ближний круг Авангарда Леонтьева» [0+]
18.35 «Романтика романса» [0+]
19.30 Новости культуры [0+]
20.10 Х/ф «В ЧЕТВЕРГ И БОЛЬШЕ НИКОГДА» [0+]

21.40 «Белая студия» [0+]

Звезда

6.00 Х/ф «ПОЕДИНОК В ТАЙГЕ» [12+]
7.15 Х/ф «ПРИКАЗАНО ВЗЯТЬ ЖИВЫМ» [0+]
9.00 «Новости недели» с Юрием Подкопаевым [0+]
9.25 «Служу России» [12+]
9.55 «Военная приёмка» [6+]
10.45 «Код доступа» [12+]
11.30 «Скрытые угрозы» с Николаем Чиндяйкиным [12+]
12.20 «Специальный репортаж» [12+]
12.55 Д/ф «Военная контрразведка. Новая эпоха» [12+]
13.50 Т/с «СМЕРШ. ДОРОГА ОГНЯ» [16+]
18.00 Главное с Ольгой Беловой [0+]
19.25 Д/с «Незримый бой» [16+]
23.00 «Фетисов» [12+]
23.45 Х/ф «КАДКИНА ВСЯКИЙ ЗНАЕТ» [0+]
1.20 Х/ф «ПОЛЁТ С КОСМОНАВТОМ» [0+]
2.45Х/ф «ВЕРТИКАЛЬ» [0+]
Группе альпинистов, идущих на штурм непокоренной кавказской вершины, пика Ор-Тау, послан сигнал о немедленном возвращении: надвигается грозовой циклон. Связист скрывает от товарищей это предупреждение, и они оказываются в критической ситуации. Трагедии удаётся избежать только благодаря мужеству спасателей и опыту самих спортсменов...
3.55 Х/ф «СОУЧАСТНИКИ» [12+]
5.30 Д/с «Хроника Победы» [12+]

Матч ТВ

8.00 Волейбол. Россия - Египет. Кубок мира. Мужчины. ◉ из Японии [0+]
8.55 Футбол. «Бавария» - «Хоффенхайм». Чемпионат Германии [0+]
10.55 Футбол. «Реал» (Мадрид) - «Гранада». Чемпионат Испании [0+]
12.50, 17.25, 19.30 Новости [0+]
12.55 Футбол. «Байер» - «Лейпциг». Чемпионат Германии [0+]
14.55, 19.35, 1.40 Все на Матч! [0+]
15.25 Футбол. «Фиорентина» - «Удинезе». Чемпионат Италии. ◉ [0+]
17.30 Волейбол. Россия - Египет. Кубок мира. Мужчины. Трансляция из Японии [0+]
20.25 Футбол. «Краснодар» - «Спартак» (Москва). Российская Премьер-лига. ◉ [0+]
22.55 «После футбола» с Георгием Черданцевым [0+]
23.40 Футбол. «Интер» - «Ювентус». Чемпионат Италии. ◉ [0+]
2.10 Дерби мозгов [16+]
2.40 Лёгкая атлетика. Чемпионат мира. Финал. Трансляция из Катара [0+]
5.00 Футбол. «Сент-Этьен» - «Лион». Чемпионат Франции [0+]
7.00 Спортивный детектив [16+]

РЕН ТВ

7.00, 6.30 «Территория заблуждений» с Игорем Прокопенко [16+]
9.00 Х/ф «ПОСЛЕДНИЕ РЫЦАРИ» [16+]
11.10 Х/ф «БЫСТРЫЙ И МЁРТВЫЙ» [16+]
Пустыня, и посреди неё – маленький грязный городок. Здесь только женщины и больные не носят кобуры на поясе. В городе хозяйничает Джон Ирод – жестокий и хладнокровный человек. Все его боятся, и каждая собака его знает. Если он разрешил тебе – ты можешь жить.
13.10 Х/ф «ЯРОСТЬ» [16+]
15.45 Х/ф «ВЕЛИКОЛЕПНАЯ СЕМЁРКА» [16+]
18.30 Х/ф «13-Й ВОИН» [16+]
20.30 Х/ф «ТОР» [12+]
22.40 Х/ф «ПЕРВЫЙ МСТИТЕЛЬ» [12+]
1.00 Добров в эфире [16+]
2.00 Концерт «13.59» [16+]
3.15 «Военная тайна» с Игорем Прокопенко [16+]

Карусель

5.00 М/с «Белка и Стрелка. Озорная семейка» [0+]
6.50 М/с «Бурёнка Даша» [0+]
6.55, 7.30 Чик-зарядка [0+]
7.00 С добрым утром, малыши! [0+]
7.35, 18.30 М/с «Семейка Бегемотов» [0+]
7.45 М/с «Маджики» [0+]
8.25 М/с «Деревяшки» [0+]
9.00 Съедобное или несъедобное [0+]
9.25 М/с «Лео и Тиг» [0+]
10.45 «Мастерская «Умелые ручки» [0+]
11.00 М/с «44 котёнка» [0+]
11.30 М/с «Дракоша Тоша» [0+]
12.30 Крутой ребёнок [0+]
13.00 М/с «Буба» [0+]
13.50 Доктор Малышкина [0+]
14.00 М/с «Полли Покет» [0+]
14.45 М/с «Простоквашино» [0+]
15.35 М/с «Пушастики» [0+]
15.40 М/с «Свинка Пеппа» [0+]
16.15 М/с «Санни Дэй» [0+]
17.00 М/ф «Томас и его друзья. Кругосветное путешествие!» [0+]
18.40 М/с «Щенячий патруль» [0+]
19.30 М/с «Барбоскины» [0+]
20.20 М/с «Оранжевая корова» [0+]
20.30 Спокойной ночи, малыши! [0+]
20.45 М/с «Маша и Медведь» [0+]
22.30 М/с «Дикие скричеры» [0+]
22.50 М/с «Гормити» [0+]
23.15 М/с «Инфинити Надо» [0+]
23.40 М/с «Инспектор Гаджет» [0+]
0.50 М/с «Энгри Бёрдс - сердитые птички» [0+]
2.40 М/с «Отряд джунглей спешит на помощь» [0+]
4.10 М/с «Смурфики» [0+]

Че

6.00, 5.00 М/ф «Мультфильмы» [0+]
6.10 Х/ф «АВАРИЯ - ДОЧЬ МЕНТА» [16+]
8.00 Т/с «СИНДРОМ ШАХМАТИСТА» [16+]
11.45 Т/с «ДЕСАНТУРА. НИКТО, КРОМЕ НАС» [16+]
21.00 Х/ф «СВОЛОЧИ» [16+]
23.00 «+100500» [18+]
23.30 Х/ф «УБИТЬ БИЛЛА-2» [18+]
2.15 Х/ф «СТАМБУЛЬСКИЙ ТРАНЗИТ» [12+]
Из Стамбула в Украину в грузе с дорогими коврами прибывает очередная партия наркотиков. За наркодельцами внимательно следят работники Интерпола, цель которых – раскрыть всю цепочку преступного бизнеса. Но вскоре выясняется, что служебная информация попадает к преступникам. К наркобизнесу имеет отношение кто-то из работников милиции...
3.30 Х/ф «ГРУЗ БЕЗ МАРКИРОВКИ» [12+]

В этом номере 2022 ОБЪЯВЛЕНИЯ

№ 38 (1098), среда 25 сентября 2019 г.

ЧАСТНЫЕ ОБЪЯВЛЕНИЯ

приём объявлений 222-68 8-922-3122-226

реклама
ОБЛАКА
СТУДИЯ НАТЯЖНЫХ ПОТОЛКОВ
• Потолки ПВХ, тканевые
• Быстрый и чистый монтаж
• Ремонт и помощь при затопе
uds
www.oblaka59.ru
ул. Промышленная, 13, 1 эт.
АКВАРЕЛЬ торговый комплекс
4-989-4, 8-922-244-64-80

реклама
КУЕДИНСКИЙ МЯСОКОМБИНАТ
ДЛЯ ВАС ВСЕГДА В НАЛИЧИИ:
• СВИНИНА
• ГОВЯДИНА
• КУРИЦА
ВКУСНО И ПО КАРМАНУ
• ул. Промышленная, 8/1
• Мкр. Камский • Мкр. Заря
• ул. Вокзальная, 27 • ул. Мира, 34
• Мкр. Завокзальный • ул. Шлюзовая, 8
• ул. Карла Маркса, 12 • Приморский б-р, 63

ЗАВОДСКОЙ БЕТОН
от 3300 руб/м³
ФБС, кольца
ГАРАНТИЯ КАЧЕСТВА
СТРОЙ ДЕТАЛЬ ЗСД ЗАВОД
г. Чайковский, ул. Промышленная, 4
7-44-08, 7-44-07
Сдаются площади в аренду т. 7-44-07
реклама

Медицинский центр «Надежда», г. Санкт-Петербург
ЛАЗЕРНАЯ ТЕРАПИЯ
в сочетании с нейростимуляцией
Лечение терапевтическим лазером без операции при: остеохондрозе, артрозе, артрите, **грыжах позвоночника,** гастрите, язвенной болезни, геморрое, простатите, ИБС, стенокардии, гипертонии, варикозном расширении вен, рините, гайморите, бронхите, бронхиальной астме, нейродермите, экземе, пяточных шпорах и др.
Глазные болезни: начальные стадии катаракты, глаукомы, слезотечение, конъюнктивит и др.
При лечении хронических заболеваний ЛЕЧЕНИЕ глазных болезней в ПОДАРОК!
НАЧАЛО ПРИЕМА С 23 СЕНТЯБРЯ 2019 ГОДА
По адресу: г. Чайковский, ул. Кабалевского, 41 (санаторий «Изумруд», каб. 105)
Ежедневно с 9.00 до последнего пациента
Консультация БЕСПЛАТНО!
Запись по тел: 8 929 233 01 60
ИМЕЮТСЯ ПРОТИВОПОКАЗАНИЯ. НЕОБХОДИМА КОНСУЛЬТАЦИЯ СПЕЦИАЛИСТА
Лиц.№ ЛО47-01-001441 от 17.05.2016 г. выд. гос. ком. Ленинградской обл. по здравоохр. и фармации
реклама

ВАШ ПАРТНЁР В РЕКЛАМЕ: 22-311
ЧАСТНЫЙ ИНТЕРЕС
ГАЗЕТА, ПРИНОСЯЩАЯ УДАЧУ

реклама
ВСЁ БУДЕТ РОВНО
АКРОПОЛЬ НАТЯЖНЫЕ ПОТОЛКИ
РАСПРОДАЖА ПОТОЛКОВ ИЗ ЦВЕТНОЙ ПЛЕНКИ
тел.: 4-73-40, 8 922 306 07 06,
VK.COM/AKROPOL59
ул. Ленина, 44, м-н «Ванные комнаты»

ГАЗЕТА, ПРИНОСЯЩАЯ УДАЧУ

Доставка воды в дом и офис
9-19 ежедневно
120 рублей
АКВА
+7 (922) 246-8000

ЭVEREST НАТЯЖНЫЕ ПОТОЛКИ
• Опыт
• Гарантия качества работ
150 руб./м²
Скидки пенсионерам и новосёлам %
8 (922) 341-2023
vk/com/club69831450
Гардина в подарок от 18м²
реклама

ВАША РЕКЛАМА ПО ПОЧТОВЫМ ЯЩИКАМ
доставим листовки, буклеты, каталоги
Минимальная цена контакта 50 копеек
Гарантия 100%
Доставка за 48 часов
Опыт работы более 8 лет
Охват 30 000 почтовых ящиков
Фотоотчет
Служба доставки: 8(34241) 22-311, 8-922-3000-432
реклама

реклама ESTET дверные технологии
Скидка 500 руб.*
ЦЕНТР ХОРОШИХ ДВЕРЕЙ!
БОЛЬШОЕ СНИЖЕНИЕ ЦЕН
ТЦ «Твой Дом», ул. Промышленная, 6, 2 этаж, т. 49-345
* Условия акции по купону спрашивайте у продавца-консультанта

реклама
Потолки эконом
Каждый 5-й м² в ПОДАРОК!
ГАРДИНА в подарок при заказе от 20 м²
10% ПЕНСИОНЕРАМ СКИДКА
НАТЯЖНЫЕ ПОТОЛКИ в каждый дом!
Предъявителю купона и только до 15 октября
Заказывай на сайте или по телефону:
8(922)353-00-70
ЭКОНОМПОТОЛКИ.РФ
Промышленная, 3/1

EUROSPAR ул. Промышленная, 13
ТОРГОВАЯ ГРУППА ИЖТРЕЙДИНГ ул. Ленина, 87
ТРИ БАНАНА ул. Декабристов, 4а
НЕДЕЛЯ УДАЧНЫХ ПОКУПОК
С 26 сентября по 2 октября 2019 г.
Грудка цыпленка бройлера охл. 1кг Удмуртская ПФ
249.89 189 90
Сардельки Сливочные вар. 100г Изготовлено в Удмуртии под контролем SPAR
27.99 22 99
Сыр Костромской мдж 45% 250г Кезский сырзавод
149.97 129 99
Молоко ВАРВАРА-КРАСА Отборное мдж 3,4%-4,2% 1,4л
109.98 94 99
реклама
Цены указаны в рублях с учётом всех скидок. Количество товара ограничено. При отсутствии товара данный товар автоматически исключается из Акции. Изображения товаров могут незначительно отличаться. Информацию об Акции, организаторе, порядке её проведения можно получить в магазинах «Ижтрейдинг», «Три банана», «EUROSPAR», «Миндаль». Указанные в данной рекламе сведения носят информационный характер и не являются публичной офертой.

реклама
• Сырой помёт • Сухой помёт • Навоз • Опилокомпост
«Огуречная грядка» • Навозокомпост • Грунт • Торфокомпост
ООО «ИНТЕГРАЛ»
8-922-335-10-40
8-922-310-69-76, 5-25-65

ЧАСТНЫЙ ИНТЕРЕС
★ ГАЗЕТА, ПРИНОСЯЩАЯ УДАЧУ

УВАЖАЕМЫЕ ЧИТАТЕЛИ, ПОДАТЕЛИ БЕСПЛАТНЫХ ОБЪЯВЛЕНИЙ, ОБРАЩАЕМ ВАШЕ ВНИМАНИЕ, ЧТО ПОДАТЬ ОБЪЯВЛЕНИЕ НА КУПОНАХ ТЕПЕРЬ МОЖНО БУДЕТ ТОЛЬКО В РЕДАКЦИИ ПО АДРЕСУ:

ул. Мира, 1а

Если ваше объявление не вышло, позвоните нам: 8 (34241) 222-68, 8-922-3122-226

КВАРТИРЫ

1.1 МЕНЯЮ

1-КОМНАТНЫЕ

1 УП по Декабристов, 36а, 42 кв. м, 2/10 эт., новостройка, без отделки - на 1-комн. кв., рассм. все варианты. Т. 8-922-6497-785

1 УП по б-ру Текстильщиков, 7, 31.5 кв. м., 1 эт., балкон, ремонт, с доплатой на 2 УП в этом же районе. Т. 8-922-3278-029

1 хр. по Мира, 19, 30 кв. м, 1/4 эт., ремонт, переплан., пл. окна, натяж. потолки, свободна - на 1 хр. на Уральской или продам. Т. 8-922-6497-785

1-комн. кв. по Горького, 1эт., с доплатой, на 2-комн. кв. на Основном. Т. 8-922-3278-029

1-комн. кв. по Кабалевского, 31, 31.8 кв. м., 5 эт., пл. окна, сред. сост., с доплатой на 3-комн. кв. в этом же р-не или на Основном. Т. 8-922-3278-029

1-комн. кв. в б/д, 2 эт., пл. окна, натяж. потолки, на 2-комн. кв. в б/д по Ленина, с доплатой. Т. 8-982-4558-333

1-комн. кв. на Заре, 41 кв. м, в строящ. доме, срок сдачи нач. 2019 г. - на кв. с вашей доплатой. Т. 8-922-3448-844

1-комн. кв. около Джамбо, 28 кв. м, и 1-комн. кв. на Уральской, 21 кв. м, натяж. потолки, пл. окна, на 2-комн. кв. на Уральской. Т. 8-982-4420-952

1-комн. кв. по Ленина, 31,3 кв. м, 3 эт., хор. сост., 1530 тыс. руб., СРОЧНО! Т. 8-929-2335-835

2-КОМНАТНЫЕ

2 УП в п. Марковский, д. 3, 60 кв. м, 2/5 эт., ремонт, 2 з/балкона - на 1 УП в п. Марковский, на 1 хр. в городе или продадим. Т. 8-922-6497-785

2 УП по Камскому пер., 3, 48,5 кв. м, 1/9 эт., новостройка, ремонт, ламинат, нат. потолки, з/лоджия - на 1 УП на Уральской, на Основном или в Завокзальном р-не с вашей доплатой. Т. 8-922-6497-785

2 хр. в п. Новом, 1, 41 кв. м, 1/5 эт., комн. изолир., без балкона, ремонт, пл. окна, плитка в ванной - на 2 УП в п. Новом, с нашей доплатой или продам. Т. 8-922-6497-785

2-комн. кв. 2/5 эт. и 4/5 эт. - на 3-комн. кв., 1 эт. и 5 эт. Уральскую и Зарю не предлагать. Т. 8-922-3090-209, 8-922-3141-309

2-комн. кв. в п. Марковский, 64,1 кв. м, 2 эт., хор. ремонт, 2 з/лоджии - на 1-комн. кв. в д. Марково или на Основном. Т. 9-55-25, 8-922-3328-825

2-комн. кв. в п. Новый, ул. Строителей, 2, 38,9 кв. м, кухня 5 кв. м, косм. ремонт, с/у раздел., з/лоджия - на дом в с. Фоки по ул. Подгорная (или на близ. улице). Т. 8-922-3190-900

2-комн. кв. на Заре, 55 кв. м, в строящ. доме, срок сдачи нач. 2019 г. - на кв. с вашей доплатой. Т. 8-922-3448-844

2-комн. кв. по Камской, 18, 47,6 кв. м, 1/2 эт., на 3-комн. кв., возможно без ремонта, с нашей допл. Т. 8-912-5915-904

3-КОМНАТНЫЕ

3 УП в п. Марковский, 11, 72 кв. м, 5/5 эт., хор. сост., 2 лоджии, бол. кухня, 2 собств., 1,35 млн руб. - на 2 хр. в городе, кроме Уральской, или продам, СРОЧНО! Т. 8-922-2439-469

3 УП в п. Марковский, 11, 73 кв. м, 5/5 эт., нов. ж/дверь, 2 лоджии, в обычном сост., рассм. обмен на 2-3 хр. в городе. Т. 8-922-2439-469

3 УП в п. Марковском, 11, 72 кв. м, 5/5 эт. - на 2 хр. в городе. Т. 8-922-2439-469

3 УП по К. Маркса, 17, 60,1 кв. м, 2/9 эт., ремонт, пл. окна, пол - ламинат, плитка, нат. потолки, выров. стены, нов. проводка, встр. кухня, ремонт в ванной, рядом шк. №9, 4, м-ны, остановки, больница, центр города - на дом с нашей доплатой или продадим, 2,6 млн руб. Т. 8-922-6497-785

3 УП по пр. Победы, 26, 54,1 кв. м, 1/9 эт. (высоко), хор. сост., пл. з/лоджия, пл. окна, м/к двери помен., с/у изолир. - на 2 хр. или 1 УП в Завокзальном, на Основном или на Заре с вашей доплатой. Т. 8-922-6497-785

3 хр. по Гагарина, 15, 59 кв. м, 4/5 эт., окна помен., натяж. потолки, хор. сост. - на жил. дом на Уральской или Завьялово, доплата с моей стороны. Т. 8-906-8884-774

3-комн. кв. в г. Надым - на 3 УП в г. Чайковском. Т. 8-922-4590-025

4-КОМНАТНЫЕ

4 УП в п. Новом, 24, 87 кв. м, 1/5 эт., в хор. сост. - на кв. или дом или продам, рассм. все предложения. Т. 8-922-6497-785

4 УП по б-ру Текстильщиков, 19, 66 кв. м, 1/9 эт. - на м/с на Заре с вашей доплатой. Или продам и куплю. Т. 8-906-8884-774

4 хр. по Декабристов, 3/1, 62 кв. м, 4/5 эт., треб. ремонта - на на 2 хр. на Заре, 1-2 эт. или продам, 2,1 млн руб., торг. Т. 8-922-6497-785

4-комн. кв. по Декабристов, 30, 63,9 кв. м, 5/5 эт., на 2-комн. кв. с вашей доплатой. Т. 8-912-7873-463

КГТ И МАЛОСЕМЕЙКИ

Две КГТ по Кабалевского, 26, 4/5 эт., кирпич. дом, одна - 13 кв. м, вторая - 24 кв. м, с ремонтом - на 2 хр. на Основном, 3-эт. дома не рассм. Т. 8-922-2439-469

КГТ 12.7 кв. м, по Кабалевского, 4 эт., солн. сторона, пл. окно, хорошая новая входная дверь, чистая, теплая, сделан ремонт, пл. трубы, санузел в кафеле, душ и дом в д. Марково, 10 соток земли, есть домовая книга, прописка, будут проводить газ в след. году - на 1-2-комн. кв., м/с, КГТ (с доплатой) в Ижевске, кроме 1 этажа, рассм. все варианты. Т. 8-922-3053-012, 8-922-6456-172

КГТ по Вокзальной, 1/5, 18 кв. м, на м/с с доплатой, или а/м. Т. 8-922-3201-166

КГТ по Кабалевского, 30, 18.7 кв. м, 5/5 эт., треб. косм. ремонт, 650 тыс. руб. Т. 8-922-6497-785

ККТ по К. Маркса, 32, 12,8 кв. м, 2/3 эт., пл. окна, ж/дверь, пол - ламинат, секция чистая на 5 комнат, 430 тыс. руб., с доплатой на КГТ или М/с. Т. 8-922-3278-029

КГТ по Ленина, 81, 18 кв. м, 3/5 эт., с/у на 2 хоз. - на 1 хр. с нашей доплатой. Т. 8-922-6497-785

ККТ в г. Перми, Мотовилихинский р-н, ул. Индустриализации, 14, 17 кв. м, 4 эт., отл. сост., ремонт в секции, места общ. польз. на 4 хоз., с меб., не треб. влож., 780 тыс. руб. или меняю на м/с или КГТ в Чайковском. Т. 8-922-3448-844

ККТ по К. Маркса, 3/1, 12 кв. м, 6/9 эт., ремонт, пл. окно, ламинат - на 1 хр. с нашей доплатой. Т. 8-922-6497-785

ККТ по Приморскому б-ру, 19, 10 кв. м, 3/3 эт. - на большее жильё с доплатой, или продам, 400 тыс. руб. Т. 8-922-6497-785

ККТ по Приморскому б-ру, 19, 13 кв. м, 3/3 эт. - на большее жильё с доплатой, или продам, 450 тыс. руб. Т. 8-922-6497-785

М/с 24 кв. м, на Основном, 1 эт., хор. ремонт - нат. потолки, нов. вх. двери, встр. кухня и шкаф в прихожей, пл. окна, счетчики, без балкона, и 2-комн. кв. на Основном, 42 кв. м, косметический ремонт, комнаты разд., лоджия 6 м, 9 эт. - на 3-комн. кв. с доплатой. Т. 8-922-3118-231

М/с в п. Новый, д. 15, 28,8 кв. м, 5/5 эт., отл. сост. - на 2 хр. в п. Новый, с нашей доплатой. Т. 8-922-2439-469

М/с в п. Новый, ул. Строителей, 15, 27,6 кв. м, 5/5 эт., в хор. сост., з/балкон, пл. окна, нов. ж/дверь, нат. потолок, в ванной и кухне кафель, 1 собствен., докум. готовы - на 2-комн. кв. в п. Новом, с нашей доплатой. Т. 8-922-2439-469

М/с на Заре, 4/5 эт., ремонт - на квартиру в г. Ижевске с доплатой или продам. Т. 8-963-5497-215

М/с по Вокзальной, 55, 30 кв. м, 5/5 эт., хор. сост., дерев. ст/пакеты, встр. кухня, вароч. поверхность, духов. шкаф, вытяжка, переплан. узакон. (увелич. ванная), нов. вх. ж/дверь - на 2 хр. с доплатой или продам. Т. 8-922-6497-785

М/с по Гагарина, 16, 30 кв. м, 2 эт., ремонт - на кв. с нашей или вашей доплатой. Т. 8-922-3448-844

М/с по Декабристов, 1/1, 22 кв. м, 4/5 эт., пл. окна, нов. проводка, выровнены стены, бол. балкон, ремонт в ванной и на кухне, нов. вх. дверь - на 1-комн. кв. или 2 хр. с доплатой. Т. 8-922-6497-785

1.2 ПРОДАМ

1-КОМНАТНЫЕ

Квартира-студия в новостройке от 1,1 млн руб. Т. 8-902-8006-683, 4-91-51

1-комн. кв. по **К. Маркса, 8,** 3 эт., оч. хор. сост. **Т. 8-922-3090-154**

1 УП в Завокзальном, 35,6 кв. м, 2 эт., с/у разд., з/лоджия, цена договор. Т. 8-922-2411-607

1 УП в п. Марковский, 46,2 кв. м, 3/5 эт., чистая, тёплая, уют., 2 з/лоджия, с/у раздел., оч. простор. кухня, закрытый двор с хор. дет. площадкой, прекрасный, спок. р-н с развитой инфраструктурой, остановка в шаг. доступ., рассм. любую форму оплаты, 980 тыс. руб. Т. 8-922-3467-247, Марина

1 УП в п. Марковский, д. 4, 49,6 кв. м, 1/5 эт., панел. дом, част. косм. ремонт, с/у раздел., счётчики (вода, газ), бол. лоджия. Т. 8-922-3467-247, Марина

1 УП в п. Новом, 29, 36 кв. м, 2/5 эт., новостройка 8 лет, ремонт от застройщика, кв. пустовала, лоджия 6 м, оч. большая кухня, пл. окна, широкая, светлая парадная с тремя квартирами на эт., к дому подъезд с двух сторон, с хорошими стоянками для а/м, с торца дома перелесок с Нечкинским парком и тропой здоровья, есть вся инфраструктура, 1,2 млн руб., рассм. ипотеку и мат. капитал. Т. 8-922-3112-278

1 УП на Уральской, 21,1 кв. м, 2 эт., з/балкон. Т. 8-952-3239-685

1 УП? 30 кв. м, 8/9 эт., свободна, бол. з/лоджия 6 м, ж/дверь, счётчики, отл. расположение, развитая инфраструктура, 1 собствен., 1,25 млн руб., торг, ипотека, мат. капитал. Т. 8-922-3093-838

1 УП по Азина, 9, 55 кв. м, 5/9 эт., пл. окна, з/лоджия, хор. сост., чисто, тсж, 2,4 млн руб. Т. 8-922-3278-029

1 УП по Вокзальной, 39/1, 36 кв. м, кухня 9,9 кв. м, 4/9 эт., бол. з/лоджия, встр. кух. гарнитур, кладовка 2,3 кв. м, пол - ламинат, с/у - плитка, счётчики (вода), окна вых. во двор, на этаже бол. холл, парковка (в/наблюдение), в шаг. доступ.: ост., поликлиника, д/с, школы, м-ны, Сбербанк, почта, докум. в порядке, 1,96 млн руб., рассм. любую форму оплаты, помогу с оформ. ипотеки. Т. 8-922-3591-818

1 УП по Вокзальной, 39/1, 46,7 кв. м + колясочная 5 кв. м, 1/9 эт., кирп. дом, новостройка рядом с загсом, бол. простор. кухня, з/лоджия 6 м, с/у раздел., ванная - кафель, нов. широкая вх. дверь, 1 собств., 1,99 млн руб. Т. 8-922-3123-350, Олег

1 УП по Гагарина, 11, 34 кв. м, 9/9 эт., панел. дом, тёплая, не угловая, без ремонта, бол. кухня, лоджия, с/у совм., домофон, красивый вид из окон, хор. спок. соседи, рядом м-ны, д/с, лицей «Синтон», дет. площадка, р. Кама, 1 собств., долгов нет, не спешим, продажа без проблем, 1 429 тыс. руб. Т. 8-922-3123-350, Олег

1 УП по Декабристов, 36а, 42 кв. м, 2/10 эт., новостройка, без отделки, 1,65 млн руб. или меняем на 1-комн. кв., рассм. все варианты. Т. 8-922-6497-785

1 УП по Декабристов, 5/1, 36 кв. м, 4/14 эт., заменены окна, сантехника, стояки, счётчики, з/балкон (дерев. рамы), консьерж, огромное место для колясок и велосипедов, ремонт в подъезде, 2 лифта, мусоропровод, оформление придомовой тер-рии, вся инфраструктура в шаг. доступ., 1,45 млн руб., рассм. любые сертификаты, ипотеку. Т. 8-922-3112-278

1 УП по Декабристов, 5/3, 35 кв. м, 2/9 эт., окна помен., свободна, 1,45 млн руб. Т. 8-906-8884-774

1 УП по Декабристов, 6, 37 кв. м, 8/9 эт., лоджия, ст/пакеты дер., счётчики, 1350 тыс. руб., торг. Т. 8-922-3311-127

1 УП по Декабристов, 6, 38 кв. м, 7 эт., новостройка, 1,6 млн руб. Т. 8-92-3109-714

1 УП по К. Маркса, 13, 32 кв. м, 4/9 эт., пл. окна, пл/балкон, гардероб, солн. сторона, тёплая, с меб., кухн. гарн., школа, д/с, остановка, 1600 тыс. руб. Т. 8-922-3278-029

1 УП по К. Маркса, 13, 33 кв. м, 4/9 эт., светлая, тёплая, бол. кухня, з/лоджия, с/у совм. (кафель), встр. шкаф-купе, пл. окна, счётчики, пол - линолеум, стены ровные, сантехника нов., в подарок: ост. всю мебель, стир. машину, в связи с переездом в др. город, 1 649 тыс. руб. Т. 8-922-3123-350, Олег

1 УП по Кабалевского, 24/1, 60 кв. м, 9/9 эт., шикарная, простор., качеств. дорогой евроремонт, поменяна вся сантехника, трубы, батареи, вся мебель, кух. гарнитур и встр. техника остаются, есть гардеробная, простор. з/лоджия 6 м, отл. вид на р. Каму, ТСЖ, чистый ухожен. подъезд, 1 собствен., 3,1 млн руб. Т. 8-922-3093-838

1 УП по Ленина, 39, 35,1 кв. м, 12/12 эт., бол. з/лоджия, пл. окна, пл. трубы, простор. кухня, с/у раздел., в доме груз. и пассажир. лифты, 1 собств., 1,7 млн руб. Т. 8-922-3093-838, агент по недвижимости Владимир

1 УП по Ленина, 56, 3/9 эт., хор. сост., 1550 тыс. руб., торг. Т. 8-922-3199-553

1 УП по Ленина, 83/1, 1/4 эт., 37 кв. м, новостройка, квартира с ремонтом, 1,9 млн руб. Т. 8-922-6497-785

1 УП по Ленина, 83/1, ЖК Апельсин, 39 кв. м, 1 эт., с отделкой, 1,9 млн руб. Т. 8-906-8884-774

1 УП по Сиреневому б-ру, 2, 38 кв. м, 4/5 эт., треб. косм. ремонта, заменён балкон. блок, з/лоджия 6 м, с/у раздел., бол. кухня, хор. прихожая с гардеробной, вх. дверь двойная, хор. р-н, вся инфраструктура возле дома, много парковоч. мест, 1 собств., 1,55 млн руб., рассм. ипотеку, мат. капитал, помощь в оформлении. Т. 8-922-3112-278

1 УП по Советской, 30/1, 5/9 эт., тёплая, чистая, в шаг. доступ. Т. 8-902-6323-757

1 УП по Советской, 34, 31,6 кв. м, 9/9 эт., простор. кухня с вых. на лоджию, пл. трубы, счётчики, с/у совм. (кафель), кух. гарнитур, 1,3 млн руб. Т. 8-922-3093-838

1 УП по Сосновой, 19, 33,6 кв. м, 1 эт., пл. окна, без балкона, свободна, 1,4 млн руб. Т. 3-28-51, 8-922-3224-352

1 УП по Сосновой, 8, 37,7 кв. м., 2 эт., тёплая, пл. окна, натяж. потолки, пол - ламинат, с/у разд., - кафель, встр. гардеробная, ост. встр. кух. гарн., хор. сост., 1750 тыс. руб. Т. 8-922-3278-029

1 УП по Сосновой, 9, 36 кв. м, 15/16 эт., бол. з/лоджия, пл. трубы, с/у раздел., отл. вид на р. Каму, консьерж, 2 лифта, 1,67 млн руб., ипотека, мат. капитал. Т. 8-922-3093-838, агент по недвижимости Владимир

1 УП по б-ру Текстильщиков, 31,5 кв. м., 7, 1/5 эт., пл. окна, потолки и стены выровнены, с/у совм. - кафель, пол - ламинат, счётчики, балкон, ост. встр. кух. гарн., ТСЖ, хор. сост.,1 собственник, 1550 тыс. руб. Т. 8-922-3278-029

1 УП по б-ру Текстильщиков, 8, 22.3 кв. м, 2/9 эт., квартира - студия, новостройка, отл. ремонт, новая меб., быт. техника, з/лоджия, влож. не треб., 1,2 млн руб. Т. 8-922-6497-785

1 хр. в п. Марковском, 36 кв. м, 5/5 эт., 650 тыс. руб. Т. 8-922-6497-785

1 хр. в п. Новый, ул. Строителей, 17, 28,2 кв. м, 1/5 эт., пл. окна, ремонт, 850 тыс. руб. Т. 8-922-6418-185

1 хр. по Камской, 3/1, 30,7 кв. м, 4/5 эт., не угловая, з/балкон, хор. сост., вся инфраструктура в шаг. доступ., 1,2 млн руб. Т. 8-922-3330-481

1 хр. по Ленина, 33, 30 кв. м, 3/3 эт, ремонт, пл. окна, пл. балкон, пол - ламинат, выровнены стены, новая проводка, встр. кухня, ремонт в ванной, метал. вх. дверь, 1,5 млн руб. или обмен на 3 хр. в р-не школы № 9 с нашей доплатой. Т. 8-922-6497-785

1 хр. по Ленина, 51, 29 кв. м, 5/5 эт., треб. косм. ремонт, балкон, рядом гимназия, остановки, магазины, больница, набережная, 1,2 млн руб. Т. 8-922-6497-785

1 хр. по Ленина, 9, 31 кв. м, 4/4 эт., балкон, ж/дверь, свободна, оч. выгод. месторасположж., рядом остановки, парк, д/с, школа, м-ны, аллея, 1,3 млн руб. Т. 8-922-2439-469

1 хр. по Мира, 19, 30 кв. м, 1/4 эт., ремонт, переплан., пл. окна, натяж. потолки, свободна, 1,35 млн руб., торг или обмен на 1 хр. на Уральской. Т. 8-922-6497-785

1 хр. по Советской, 14, 31 кв. м., 1/5 эт., пл. окна, метал. вх. дв., ремонт в ванной, пол - линолеум, кух. гарн., 1,2 млн руб. Т. 8-922-6497-785

1 хр. по пр. Победы, 12/1, 1/5 эт., окна и трубы поменяны, остальное в обычном сост., чистая продажа, 1,25 млн руб. Т. 8-922-2439-469

1 хр.по Мира, 24, 30 кв. м, 1/5 эт., пл. окна, натяж. потолки, пол - ламинат, встроен. кухня, вх. м/дверь, влож. не треб., 1,3 млн руб. Т. 8-922-6497-785

1- комн. кв. по б-ру Текстильщиков, 21, 30 кв. м, 2/5 эт., балкон, пл. окна, пл. трубы, счётчики, вх. ж/дверь, рядом д/с, школа, больница, 1 собствен., рассм. ипотеку, мат. кап., 1,08 млн руб. Т. 8-922-3093-838

1-комн. кв. (студия) по Ленина, 6, 33 кв. м, 2/3 эт., встр. гардероб., натяж. потолок, пл. окна, ст/пакеты, пл. трубы, заменены батареи, ванна - кафель, ост. кух. гарн., не з/балкон, переплан. узакон., чистая, тёплая, светлая, помощь в оф. ипотеки с преферен. от банка, 1380 тыс. руб. Т. 8-922-3591-818

1-комн. кв. - студия по б-ру Текстильщиков, 8, 21,6 кв. м, 4/9 эт., новостройка, уютная, рядом места для парковки, нов. площадка, шк. №8, д/с №34 и №37, 1.095 млн руб. руб. Т. 8-922-3411-094, Данил

1-комн. кв. - студия по б-ру Текстильщиков, 8, 22,2 кв. м, 2/9 эт., нов. кирп. дом, пл. окна, простор. з/лоджия, кух. гарнитур, диван, стенка, заезжай и живи, парковка во дворе, рядом школа, д/с, супермаркет, больница, 1 собств., 1,2 млн руб., ипотека, мат. капитал. Т. 8-922-3093-838, агент по недвижимости Владимир

1-комн. кв. - студия по б-ру Текстильщиков, 8, 23,5 кв. м, новостройка, красивый вид из окна, быстрые тихие лифты, светлый простор. подъезд, благоустр. придом. тер-рия, простор. парковка, вся инфраструктура рядом, 1 091 тыс. руб. Т. 8-951-9209-568

1-комн. кв. 37 кв. м, 4 эт., с/у совм., кирп. дом, окна выходят на юг, хор. соседи. Т. 8-922-6475-088

1-комн. кв. в б/д, рядом школа№10, больница, почта, 800 тыс. руб., торг, обмен на м/с на Основном р-не. Т. 8-922-3658-645

1-комн. кв. в г. Ижевск, Ленинский р-н, ул. Клубная, 70, 28 кв. м, 4/9 эт., кух. гарн., шкаф - купе, прихожая, с/у совм., з/балкон, ж/вх. дв., 1 собственник, 1250 тыс. руб. Т. 8-922-3093-838, агент по недвижимости Владимир

1-комн. кв. в п. Новом, 28,2 кв. м, 3/5 эт., ремонт, пл. окна, 1 собствен., докум. готовы, 850 тыс. руб. Т. 8-922-3115-175

1-комн. кв. в п. Новый, 28,1 кв. м, 1 эт., 5 км от г. Чайковский, панел. дом, балкон, ремонт, пл. окна, счётчики (вода), нов. ж/дверь с двойной шумоизоляцией, удоб. располож. дома, вся инфраструктура в шаг. доступ., 950 тыс. руб. Т. 8-922-3135-279, Юлия

1-комн. кв. в п. Новый, ул. Строителей, 15, 30 кв. м, 5/5 эт., без ремонта, с/у совм., балкон, рядом хокк. коробка, школа, д/с, остановка (авт. каждые 20 минут), родник, школа искусств, пос. окружён Нечкинским парком, 1 собств., готовы к ипотеке и мат. капиталу, 590 тыс. руб., СРОЧНО! Т. 8-922-3112-278

1-комн. кв. в п. Новый, ул. Строителей, 27, 36 кв. м, 1/5 эт., норм. сост., соврем. дер. окна, пл. з/лоджия 6 м (входы из комн. и из кухни), с/у совм., эколог. чистый посёлок, окруж. Нечкинским парком, дом рядом с лесополосой, отл. воздух, скважина, регуляр. автобусы, 1 взр. собств., готов к ипотеке и мат. капиталу.Т. 8-922-3112-278

1-комн. кв. в п. Новый, ул. Строителей, 30, 30 кв. м, 2/5 эт., новостройка, з/лоджия 6 м, пл. окна, бол. кухня, кух. гарнитур, с/у совм., нов. водонагреватель, живопис. место, неподалёку от берега р. Кама, пос. окружён Нечкинским заповедником, 1,25 млн руб. Т. 8-922-3112-278

1-комн. кв. в центре г. Пермь, ул. Плеханова, 70, 21 кв. м, 7/9 эт., сост. обычное, 1 собствен., никто не прописан (проживают квартиранты), отл. вариант для инвестиций, рассм. обмен на недвижимость в г. Чайковском, 1,39 млн руб. Т. 8-922-3448-844

1-комн. кв. на Заре, 36 кв. м, в строящ. доме, ремонт от застройщика, 1,25 млн руб., ипотека. Т. 8-922-3093-838, агент по недвижимости Владимир

1-комн. кв. на Заре, 42 кв. м, 9 эт., строящ. дом, шикарный вид, срок сдачи 2 кв. 2019 г., 1,3 млн руб. Т. 8-922-3448-844

1-комн. кв. на Основном, 31 кв. м, 2 эт., 1500 тыс. руб. Т. 8-922-2410-365

1-комн. кв. по Азина, 29, 39,1 кв. м, 1/5 эт., не угловая, 1550 тыс. руб., торг. Т. 8-922-3638-803

1-комн. кв. по Вокзальной, 1/4, 30 кв. м, 2/5 эт., хор. ремонт, пол - ламинат, натяж. потолки, поменяна вся проводка, пл. окна, пл. трубы, с/у совмещ., нов. ж/дверь, 1 млн руб. Т. 8-922-3093-838

1-комн. кв. по Вокзальной, 1/4, 38 кв. м, 1/5 эт., студия, бол. ванная, с/у совм., в приличном сост., 1 взр. собствен., рассм. ипотеку, мат. капитал, 940 тыс. руб. Т. 8-922-3112-278

1-комн. кв. по Вокзальной, 15, 30 кв. м, 3/5 эт., кирп. дом, срочный выкуп квартир по цене 85-90% от рыночной стоимости, деньги в течение 2-3 дней. Т. 8-922-3123-350

1-комн. кв. по Вокзальной, 19, 32,9 кв. м, 1/5 эт., прекрасные соседи, вся инфраструктура рядом, 1 245 тыс. руб. Т. 8-951-9209-568, Илья

ЧАСТНЫЙ ИНТЕРЕС
★ газета, приносящая удачу

Ул. Мира, 1а
Объявления можно подать по телефонам:
8-922-3122-226, 222-68
Прием купонов до 14.00 вторника

Укажите НОМЕР и НАЗВАНИЕ РУБРИКИ, куда вы хотите поместить объявление

Номера рубрик вы можете увидеть на страницах «Объявлений» нашей газеты

Купон можно выслать почтой, принести в редакцию

ВНИМАНИЕ! **На одном купоне размещается одно бесплатное объявление. Заполнять печатными буквами с соблюдением всех пробелов.**

☐ **НА 1 НЕДЕЛЮ** ☐ **НА 2 НЕДЕЛИ**

РУБРИКА № ☐ _____

_____

_____

_____

_____

ОБРАЩАТЬСЯ по:
(Телефон, адрес) _____

Сведения для редакции. В газете не публикуются
(заполните все графы, иначе объявление не будет напечатано)

Дата заполнения: _____

Фамилия: _____ **Адрес:** _____

Подпись: _____ **Телефон:** _____

ПРАВИЛА ПУБЛИКАЦИИ ОБЪЯВЛЕНИЙ

1. Бесплатное объявление НЕ ВЫХОДИТ в номер:
• объявление является коммерческим и должно быть оплачено, т.к.:
- без указания количества товаров (как новые, так и б/у),
- относящиеся к сфере торговли и услуг (продам, куплю, сдам, сниму),
- торговые площади, витрины, торговые палатки, морозильные лари, рефрижераторы, большегрузные автомобили, автобусы и запчасти к ним, медицинское оборудование (в т.ч. препараты) и т.п.,
- средства производства: промышленные станки, пилорамы и т.п.,
- неявно предлагающие услуги, например: продам иномарку без пробега по РФ, работа на личном а/м или ищу работу бухгалтера на неполный рабочий день.
• отсутствуют сведения о подателе б/о (как в купоне, так и электронном виде).
• в нескольких объявлениях одного из разделов (рубрики) указаны один и тот же номер телефона (заполнены одним подателем).
• б/о публикуется, но в ДРУГОЙ рубрике - номер рубрики в купоне был указан неверно или отсутствует.

2. Бесплатное объявление подвергается правке:
• объявление содержит перечисление разнородных товаров: рубрика определяется по первому товару, информация об остальных товарах, не соответствующих данной рубрике, НЕ ПЕЧАТАЕТСЯ;
• при некоторых товарах не указывается их количество; невозможно разобрать написанное.

3. Не публикуются б/о о купле-продаже и обмене товаров, оборот которых ограничен текущим законодательством РФ:
наркотические, лекарственные и взрывчатые вещества, боевое оружие, яды, валюта и др.

4. Редакция:
• **НЕ** проверяет подлинность адресов и номеров телефонов, указанных в объявлениях, и **НЕ** предоставляет справочной информации о подателях б/о;
• **НЕ** осуществляет поиск интересующих товаров в массиве поданных объявлений ни до, ни после выхода номера в печать;
• **НЕ** возмещает купоны, если они были заполнены неправильно и объявления не вышли в номер.

5. Общие рекомендации:
• купон следует заполнять ПЕЧАТНЫМИ буквами, соблюдая пробелы - это гарантия того, что б/о будет правильно набрано и опубликовано; следует пользоваться ручкой КОНТРАСТНОГО цвета (тёмно-синей или чёрной);
• обязательны к заполнению поля СВЕДЕНИЙ О ПОДАТЕЛЕ (фамилия, адрес, контактный телефон, подпись и дата заполенения);
• сообщите СВЕДЕНИЯ О ПОДАТЕЛЕ и при отправлении объявления по электронной почте;
• принимаются купоны ТОЛЬКО газеты «Частный Интерес» - купоны других газет и просто клочки бумаги отправляются в мусорную корзину.

РЕДАКЦИЯ ПРЕДУПРЕЖДАЕТ:
некоторые податели объявлений могут проявить недобросовестность в контактах с вами – пожалуйста, будьте осторожны и предусмотрительны.

БЕСПЛАТНЫЕ ОБЪЯВЛЕНИЯ В ТЕКУЩИЙ НОМЕР ПРИНИМАЮТСЯ:

ДО 14.00 ВТОРНИКА НА КУПОНАХ
в редакции
по адресу: Мира, 1а

ДО 14.00 ВТОРНИКА ПО ТЕЛЕФОНАМ
222-68
8-922-3122-226
sms круглосуточно

ДО 15.00 ВТОРНИКА В ИНТЕРНЕТЕ
на сайте: chaint.ru
эл. почта: bochaint@chaint.ru
в группе ВК: vk.com/chaint

15 лет с Вами!
ОКНА
ЛОДЖИИ
БАЛКОНЫ
ЖАЛЮЗИ
ВОРОТА
РОЛЬСТАВНИ
МОСКИТНАЯ СЕТКА В ПОДАРОК!
ГРАНД ОКНА
КАЧЕСТВО · НАДЕЖНОСТЬ · ГАРАНТИИ
рассрочка
кредит
без переплаты
СКИДКИ
первый взнос 0 руб.
Гостиница «Волна», оф. 220, т.: 3-16-36, 8-922-644-7977
Ул. Ленина, 44 (вход с торца), т.: 4-74-24, 8-922-331-1042
реклама

1-комн. кв. по Вокзальной, 19, 32,9 кв. м, 1/5 эт., светлая, чистая, простор., треб. ремонт, вся инфраструктура в шаг. доступ., 1,2 млн руб. Т. 8-922-3217-589, Иван

1-комн. кв. по Вокзальной, 28,6 кв. м, 5/5 эт., чистая, без ремонта, с/у совм. (кафель), пл. окна, ж/дверь, счётчики, мебель ост. по договор., центр - всё в шаг. доступ., рассм. любые виды оплаты, 1 млн руб. Т. 8-922-3115-175, спец. по недвижимости Анастасия

1-комн. кв. по Вокзальной, 3, 32 кв. м, 2/5 эт., чисатя, свет., простор., нестандартная, в жилом сост., косм. ремонт, ванна - плитка, увелич. коридор, счётчики, без балкона, 1 собств., хор. соседи, рядом вся инфраструктура, 1,2 млн руб. Т. 8-922-3115-175, спец. по недвижимости Анастасия

1-комн. кв. по Вокзальной, 35А, 26 кв. м, 1/5 эт., тёплая, балкона нет, с/у совм., косм. ремонт, рядом магазины, д/с, школа, поликлиники, автовокзал, может ост. вся меб., ковры, 1 млн руб., торг. Т. 8-951-9540-050, Юлия

1-комн. кв. по Вокзальной, 35а, 30 кв. м, 5/5 эт., пл. трубы, с/у совм., счётчики, 1 собственник, 1050 тыс. руб. Т. 8-922-3093-838, агент по недвижимости Владимир

1-комн. кв. по Вокзальной, 37, 22 кв. м, 2/5 эт., м/с дом, светлая, уютная, переплан. узакон., пл. окна, з/балкон (дерево), ост. кух. гарнитур, треб. минимал. вложения, 1,05 млн руб. Т. 8-922-3217-589, Иван

1-комн. кв. по Вокзальной, 41, 31,4 кв. м, 2/5 эт., чистая, 1,3 млн руб. Т. 8-922-3115-175, спец. по недвижимости Анастасия

1-комн. кв. по Вокзальной, 43, 30 кв. м, 1/9 эт., пл. окна, нат. потолки, кух. гарнитур, с/у совм., ж/дверь, 1 собств., 1 370 тыс. руб. Т. 8-922-3093-838, Владимир

1-комн. кв. по Вокзальной, 5, 30,5 кв. м, пл. окна, солн. сторона, светлая, тёплая, счётчики, свободна. Т. 8-922-3264-210

1-комн. кв. по Вокзальной, 5, 30,5 кв. м, солн. сторона, светлая, тёплая, пл. трубы, счётчики (вода), 1,15 млн руб. Т. 8-922-3264-210

1-комн. кв. по Вокзальной, 55, 29 кв. м, 2/5 эт., дом м/с, хор. сост., окно в зале замен., нов. вх. дверь, с/у совм., (космет. ремонт), пол - линолеум, неб. балкон, кух. гарнитур, чистая секция с прилич. соседями, рядом д/с, шк №11, рассм. ипотеку, мат. капитал, 1,05 млн руб. Т. 8-922-3112-278

1-комн. кв. по Гагарина, 15, 30 кв. м, 2/5 эт., без ремонта, с/у совм., з/балкон, в шаг. доступ., собств. взр., ипотека, мат. капитал, рассрочка на 3,5 года с перв. взносом, 1250 тыс. руб. Т. 8-922-3112-278

1-комн. кв. по Гагарина, 29, 31,8 кв. м, 4/5 эт., угловая, светлая, окна помен., нов. дверь, 1,2 млн руб. Т. 8-922-3156-208, 8-922-3121-980

1-комн. кв. по Гагарина, 29, 32,6 кв. м, 4 эт., дом ТСЖ, 1 собствен., никто не прописан, кв. свободна, 1,2 млн руб., СРОЧНО! Т. 8-922-3115-175

реклама
Открыто недвижимость!
8-922-3511-469
Широкий спектр услуг в сфере недвижимости

1-комн. кв. по Гагарина, 31, 30,6 кв. м, 5/5 эт., м/с тип, тёплая, ремонт, пл. окна (красивый вид на Каму), нов. вх. дверь, з/балкон, натяж. потолки, пл. трубы, биметал. радиаторы, счётчики (вода, газ), линолеум, нов. проводка, кух. гарнитур, спок. соседи, оч. удоб. месторасполож. - всё рядом, 1,15 млн руб., без торга, обмен на 2-3-комн. кв. с нашей доплатой. Т. 8-922-3411-094, Данил

1-комн. кв. по Гагарина, 36, 30 кв. м, 4/5 эт., не треб. влож., ремонт: замен. окна, двери м/к, з/балкон, ванна - кафель, нов. санфаянс, душ. кабинка, чист. подъезд, бол. парковка во дворе, рядом супермаркет, шк. №1, д/с, 200 м до Камы, красивый вид, 1 взр. собств., 1,4 млн руб., рассм. ипотеку, мат. капитал. Т. 8-922-3112-278

1-комн. кв. по Горького, 7, 29 кв. м., 1/5 эт., пл. окна, кух. гарн., с/у совм., поменяна вх. дв., рядом 11 школа, д/с, магазины, дет. больница, 1250 тыс. руб., торг. Т. 8-922-3278-029

1-комн. кв. по Декабристов, 1, 30 кв. м, 1/5 эт., хор. ремонт, ост. мебель, быт. техника, заезжай и живи, 1,13 млн руб. Т. 8-922-3217-589, Иван

1-комн. кв. по Декабристов, 1/2, 22 кв. м, 2/5 эт., пл. окна, пл. трубы, счётчики, чист. подъезд, 1 собств., 950 тыс. руб. Т. 8-922-3093-838, агент по недвижимости Владимир

ОКНА
ЛОДЖИИ
БАЛКОНЫ
РОЛЬСТАВНИ
ДЕРЕВЯННЫЕ ЕВРООКНА
НАТЯЖНЫЕ ПОТОЛКИ
Балкон Сервис
КРЕДИТ БЕЗ ПЕРВОГО ВЗНОСА
ПЕНСИОНЕРАМ СКИДКА 5%
УЛ. ЛЕНИНА, 9 Т.3-17-34, 8-922-323-07-34
реклама

1-комн. кв. по Вокзальной, 65, 2/5 эт. Т. 8-912-8854-963

1-комн. кв. по Вокзальной, 65, 30 кв. м, 1/5 эт., светлая, пл. окна, пл. трубы, натяж. потолки, пол - ламинат, вх. ж/дверь, 1 собств., 1,35 млн руб. Т. 8-922-3093-838

1-комн. кв. по Вокзальной, 65, 30 кв. м, 1/5 эт., светлая, пл. окна, пл. трубы, натяж. потолки, пол - ламинат, вх. ж/дверь, 1 собств., 1,35 млн руб. Т. 8-922-3093-838, агент по недвижимости Владимир

1-комн. кв. по Вокзальной, 7/1, 30 кв. м, 6/9 эт., без ремонта, свободна, 1 собств., докум. в порядке, 1,35 млн руб. Т. 8-922-348-844, Сергей

1-комн. кв. по Гагарина, 20, 31 кв. м, 1/5 эт., светлая, пл. окна, пл. трубы, вх. ж/дверь, рядом м-н Магнит, д/с, школа, 1 собств., 1,15 млн руб. Т. 8-922-3093-838

Агентство недвижимости
реклама
- Покупка, продажа, обмен квартир
- Помощь в оформлении документов
- Составление договоров купли/продажи
- Оформление земельных участков
- Займы под материнский капитал
- Юридические услуги
Ул. К.Маркса, 37 тел. 8-922-327-80-29
https://vk.com/club173577626

1-комн. кв. по Декабристов, 1, 32 кв. м, 1/5 эт., дом м/с, хор. сост., без ремонта, окна замен., бол. комн. на 2 окна, с/у совм., пол - линолеум, чистая секция с прилич. соседями, рядом остановка, рассм. ипотеку, мат. капитал, 1,06 млн руб. Т. 8-922-3112-278

1-комн. кв. по Декабристов, 1/1, 29 кв. м, 3/5 эт., угловая, солн. сторона, чистая. тёплая, косм. ремонт, пол - ламинат, пл. окна, встр. кухня, с/у сом., кафель, счётчики, вх. ж/дверь, рядом д/с, школа, магазиы, 1200 тыс. руб., торг, обмен на большую площадь. Т. 8-908 -57 1-600, Татьяна

1-комн. кв. по Декабристов, 1/2, 30 кв. м, 3/5 эт., ремонт, пол - ламинат, пл. окна, хор. вх. дверь, туалет-ванная (панели, кафель), нов. сантехника, нов. кух. гарнитур, заезжай и живи, 1,23 млн руб. Т. 8-922-3217-589, Иван

1-комн. кв. по Декабристов, 1/5, 30 кв. м, 1/5 эт., уют., ремонт, хор. меб. и быт. техника, с/у совм., тихие соседи, вся инфраструктура в шаг. доступ., рассм. все виды оплаты, 1,15 млн руб. Т. 8-922-3115-175, спец. по недвижимости Анастасия

1-комн. кв. по Декабристов, 11, 22,2 кв. м, 4/5 эт., м/с тип, нов. кух. гарнитур, туалет - плитка, нат. потолки, пол -ламинат, замен. вх. двери, в подъезде ремонт, соседи хор., много молодых семей, заезжай и живи, влож. не треб., 1 собств., рядом вся инфраструктура, возм. любые варианты оплаты, помогу с оформ. ипотеки, 990 тыс. руб. Т. 8-922-3591-818

1-комн. кв. по Декабристов, 19, 22 кв. м, 5/5 эт., пл. окна, пл. трубы, счётчики, пл. з/балкон, чист. подъезд, 1 собств., никто не прописан, 850 тыс. руб. Т. 8-922-3093-838

1-комн. кв. по Декабристов, 15, 22 кв. м, 5/5 эт., жилое сост., чистая, ухож., треб. ремонт, окна дерев., з/балкон, не сдавалась, чист. подъезд, оч. тихие соседи, рядом ИжГТУ, м-н, поликлиника, Сбербанк, почта, 800 тыс. руб. Т. 8-922-3115-175, эксперт по недвижимости Анастасия

1-комн. кв. по Декабристов, 19, 30,5 кв. м, 4/5 эт., оч. тёплая, уютная, хор. ремонт, ст/пакеты, з/балкон (пластик), пол - ламинат, ванная - кафель, сантехника нов., кух. гарнитур, встр. шкафы, хор. соседи, рассм. ипотеку, мат. капитал, 1,22 млн руб., торг. Т. 8-922-3217-589, Иван

1-комн. кв. по Декабристов, 34, 46,1 кв. м, 7 эт., ТСЖ, кирп. дом, балкон, пл. окна, солн. сторона, ламинат, натяж. потолок, встр. кух. гарнитур, шкаф-купе, в шаг. доступ., 1800 р. Т. 8-922-3368-992

1-комн. кв. по Декабристов, 5/6, 35 кв. м, 2/5 эт., тёплая, пл. окна, нов. вх. дверь, пл. трубы, балкон, счётчики (вода, газ), соседи спок., оч. удоб. месторасполож., центр Зари - всё рядом, у дома нов. дет. площадка, 1,3 млн руб. Т. 8-922-3411-094, Данил

1-комн. кв. по Декабристов, 5/6, 35 кв. м, ремонт, новостройка, 1,3 млн руб. Т. 8-922-3448-844

1-комн. кв. по Декабристов, 5/6, от 34 до 37 кв. м, со 2 по 5 эт., с ремонтом от застройщика, сантехника полностью, газ. плита, обои, линолеум, качеств. вход. дверь, 2 водонагревателя (на кухне и в ванной), возм. внутренняя рассрочка платежей, обмен на зем. участки, а/м, коммерч. недвижимость, 1 292 000 руб. Т. 8-922-2442-222

1-комн. кв. по Декабристов, 6, 39 кв. м, срок сдачи осень 2018 г., готовность дома более 83%, самая низкая цена на новостройку, красивый, яркий дом, удач. располож., 1,28 млн руб. Т. 8-922-3448-844

1-комн. кв. по Декабристов, 9, 31 кв. м, 1/6 эт., 1,09 млн руб. Т. 8-922-3093-838, агент по недвижимости Владимир

1-комн. кв. по К. Маркса, 15, 33 кв. м, 6/9 эт., не треб вложений, пол - ламинат, кондиционер, кух. гарнитур, окна и балкон. блок замен. (выход отдел. - добав. свет), с/у совмещ. (кафель), нов. санфаянс, душ. кабина; 1 эт. занимают прод. и пром. магазины, аптеки, рядом центр. площадь, администрация, ДМ, цвето-звуковой фонтан, д/с, гимназия, остановка, банки, 1 взр. собств., рассм. ипотеку, мат. капитал, 1,65 млн. руб. Т. 8-922-3112-278

1-комн. кв. по К. Маркса, 17, 33/19 кв. м, 8/9 эт., ремонт, пл. окна, з/балкон, с/у совмещ., в прихожей встр. шкаф, дом в центре города рядом с площадью, инфраструктура вся рядом, чистый подъезд, спокойные соседи, 1,65 млн руб. Т. 8-922-3115-175, специалист по недвижимости Анастасия

1-комн. кв. по К. Маркса, 2, 28,6 кв. м, 4/5 эт., м/с тип, тёплая, без ремонта, з/балкон, нов. вх. дверь, пл. трубы, счётчики (вода, газ), подвал. помещ., прод. с мебелью, спок. соседи, оч. удоб. месторасполож., вся инфраструктура рядом, 1,25 млн руб. Т. 8-922-3217-589, Иван

1-комн. кв. по К. Маркса, 3/1, 25 кв. м, 1/9 эт., бывш. общежитие, собствен. с/у и ванная, кухня, 800 тыс. руб. или меняю на дом в с. Фоки, можно старый. Т. 8-922-3112-278

1-комн. кв. по К. Маркса, 8, 31,3 кв. м, 4/4 эт., уют., ремонт, нат. потолки, линолеум, пл. окна, з/балкон, с/у совм. (кафель), ж/дверь, счётчики, заезжай и живи, рядом м-ны, д/с, аптеки, школа, 1,38 млн руб., рассм. любые виды оплаты, показ в удоб. для вас время. Т. 8-922-3115-175, спец. по недвижимости Анастасия

1-комн. кв. по Кабалевского, 15, 28 кв. м, 7/9 эт., угловая, тёплая, тихая, выход на лоджию отдел. блоком (добав. свет), треб. ремонт, хор. уютное располож. дома (спал. парковый р-н), 1 взр. собствен., рассм. ипотеку, мат. капитал, 1,15 млн руб. Т. 8-922-3112-278

1-комн. кв. по Кабалевского, 17, 30 кв. м, 2/5 эт., угловая, не холодная, в комн. 2 окна (замен.), оч. светло, нов. э/проводка и вх. дверь, стены выровнены, рядом родник, парк, шк. №4, д/с, м-н «Пятёрочка», 1 взр. собств., рассм. ипотеку, мат. капитал, 1,2 млн руб. Т. 8-922-3112-278

1-комн. кв. по Кабалевского, 19, 30 кв. м, 4/5 эт., обыч. сост., подгот. под ремонт, стены оштукатур., пол - ламинат и линолеум, на кухне ст/пакет, балкон, переплан. (комн. поделена на две), нов. вх. дверь, развитая инфраструктура, 1,25 млн руб., торг. Т. 8-922-3511-469

1-комн. кв. по Кабалевского, 21, 32,1 кв. м, 4/4 эт., панел. дом, чистая, тёплая, солн. сторона, балкон с выносом, с внутр. и наруж. отделкой, пл. окна, пл. трубы, нов. вх. дверь, свободна, рядом парк, центр. пляж, стадион, родник, м-ны, остановки, 1,19 млн руб. Т. 8-922-3123-350

1-комн. кв. по Кабалевского, 25/1, 52,7 кв. м, 7/9 эт., простор., ремонт, нов. вх. и м/к двери, с/у - плитка, бимет. радиаторы, нов. обои, кондиционер, простор. кухня, бол. лоджия, 1 собств., 2,63 млн руб. Т. 8-922-3093-838, агент по недвижимости Владимир

1-комн. кв. по Кабалевского, 28, 23 кв. м, 2/5 эт., косм. ремонт, с/у раздел., душ. кабина, окна замен. (вых. на Буревестник и на Каму), пол - линолеум, кухня отделена от спал. места, счётчики (вода), во дворе м-н «Пятерочка», рядом остановка, набережная, пляж, д/с, гимназия, шк. №4, рассм. мат. кап. и ипотеку, 830 тыс. руб. Т. 8-922-3112-278

1-комн. кв. по Кабалевского, 28, 23 кв. м, 2/5 эт., косм. ремонт, с/у раздел., душ. кабинка, окна замен. (выходят на «Буревестник» и на Каму), полы - линолеум, счётчики (вода), во дворе м-н Пятёрочка, рядом ост., набережная, пляж, д/с, гимназия, шк. №4, 780 тыс. руб., рассм. ипотеку, мат. капитал, оказываем помощь в оформлении. Т. 8-922-3112-278

1-комн. кв. по Кабалевского, 17, 29 кв. м, 4/5 эт., угловая, пл. окна, тёплая, с/у совм., пол - линолеум, ванна - кафель, встр. шкаф, рядом парк культуры, родник, центр. стадион, школа, д/с, 1230 тыс. руб. Т. 8-908-2571-600, Татьяна

1-комн. кв. по Кабалевского, 30, 13 кв. м, 2/5 эт., хор. сост., окно замен., совм. с/у (кафель), отдел. кух. мойка, рядом набережная, д/с, гимназия, остановка, центр. стадион, спорткомплекс «Буревестник», 550 тыс. руб., без торга. Т. 8-922-3112-278

1-комн. кв. по Кабалевского, 31, 30 кв. м, 2/5 эт., ремонт, пл. окна, пл. з/балкон, натяж. потолки, нов. двери, встр. кухня, шкаф-купе, с/у совм., хор. сантехника, влож. не треб., заезжай и живи, ТСЖ, в подъезде ремонт, 1,36 млн руб. Т. 8-922-3368-992

1-комн. кв. по Кабалевского, 39, 5/5 эт., панел. дом, ремонт, пл. окна, ламинат, встр. кухня, м/к двери, нов. сантехника, нов. вх. дверь, кондиционер, водонагрев., заезжай и живи, прекрасный вариант для молодой семьи, докум. готовы, 1 взр. собствен., 1,45 млн руб., торг. Т. 8-922-3467-247, Марина

1-комн. кв. по Камской, 13, 37,5 кв. м, кухня 12 кв. м, 3/9 эт., без ремонта, част. замен. стояки, пл. окна, бол. прихожая, 167 тыс. руб. Т. 8-922-3217-589, Иван

1-комн. кв. по Камскому пер., 3, 53,5 кв. м, 5/9 эт., хор. сост., пол - ламинат, нат. потолки, помен. двери, з/лоджия, кух. гарнитур, шкаф-купе, заезжай и живи, вся инфраструктура в шаг. доступ., 1 собств., докум. готовы, рассм. все виды оплаты, 2,29 млн руб. Т. 8-922-3115-175, спец. по недвижимости Анастасия

БЮРО НЕДВИЖИМОСТИ
М² КВАДРАТНЫЙ МЕТР
Ул. Ленина, 47
Тел. 67-146
e-mail: cvadrat-metr@mail.ru
сайт: cvadrat-metr.ru
ВСЕ УСЛУГИ НА РЫНКЕ НЕДВИЖИМОСТИ
Договора купли-продажи, дарения
Оформление земли
Работаем с различными сертификатами
Юридические услуги
реклама

1-комн. кв. по Ленина, 79, общ. Алые паруса, 18 кв. м, 1/5 эт., ремонт, замен. проводка, нов. санфаянс и радиатор отопл., душ. кабинка, хор. ж/двери, чист. подъезд, дом на берегу Камы, много парковоч. мест, рядом магазин, сосновый бор, спорт. площадка, колледж, ТЦ Джамбо, рассм. ипотеку, мат. капитал, обмен на а/м, 600 тыс. руб. Т. 8-922-3112-278

1-комн. кв. по Ленина, 83, 21,8 кв. м, 4/5 эт., м/с тип, кух. гарнитур, встр. шкаф, душ. кабина, туалет - плитка, хор. вх. дверь, не треб. влож., заезжай и живи, 980 тыс. руб. Т. 8-922-3217-589, Иван

1-комн. кв. по Ленина, 83/1, ЖК Апельсин, 38 кв. м, 1,65 млн руб. Т. 8-922-3448-844

ОКНА
БАЛКОНЫ
ЖАЛЮЗИ
РОЛЬСТАВНИ
ПРИМОРСКИЙ б-р, 38/1
оконная компания ПЛАНЕТА СВЕТ
Качество, проверенное временем!
23 года на рынке
4-55-66,3-33-30
реклама

1-комн. кв. по Ленина, 19, 31,3 кв. м, 3/3 эт., ремонт, хор. ламинат, качеств. обои, нов. санфаянс, удач. сплaнир. кухня, балкон с выносом, нат. потолки, нов. проводка, дом за «Додо Пиццей», вся инфраструктура рядом, 1,5 млн руб. Т. 8-922-3112-278, Денис

1-комн. кв. по Ленина, 21, 32 кв. м, 3/3 эт., обои под покраску, дер. ст/пакеты, пол - линолеум, потолок выровнен, счётчики, заменены проводка, выключатели, розетки и эл/счётчик, з/балкон, метал. вх. дв., 1348 тыс. руб. Т. 8-922-3591-818

1-комн. кв. по Ленина, 31,3 кв. м, 3 эт., хор. сост., 1530 тыс. руб., СРОЧНО! Т. 8-929-2335-835

1-комн. кв. по Ленина, 32, в б/д, 1 эт., 27 кв. м, большой подпол, пл. окна, пл. трубы, 1 млн руб. Т. 8-922-2466-040

1-комн. кв. по Ленина, 40, 22 кв. м, 2эт., без ремонта, балкон, пл. окна, в шаг. доступ., 950 тыс. руб. Т. 89223115175, специалист по работе с недвижимостью Анастасия

1-комн. кв. по Ленина, в б/д, 16, ремонт. Т. 8-922-6462-401

1-комн. кв. по Ленина, общ. Дружба, 33,4 кв. м, 8/9 эт., переделана в полноцен. двушку с изолир. комн., хор. ремонт, остаётся кух. гарнитур, душевая, шкаф-купе, замен. лифты, 1,2 млн руб. Т. 8-922-3448-844

1-комн. кв. по Мира, 14, 31,3 кв. м, 4/4 эт., оч. светлая, солн. сторона, качеств. ремонт, поменяна проводка, радиаторы, счётчики, натяж. потолки, пл. окна, балкон, чистый подъезд, прекрасные соседи, инфраструктура вся рядом, д/с, Сбербанк, магазины, больницы, школа, 1 собствен., докум. готовы, любая форма оплаты, 1,6 млн руб., торг. Т. 8-922-3115-175

1-комн. кв. по Мира, 2/4, 28,5 кв. м, 3 эт., ремонт, пл. окна, балкон с выносом, нат. потолок, с/у совм. (увелич., плитка), гардер. - шкаф - купе, переплан. узакон., свободна, 1430 тыс. руб. Т. 3-28-51, 8-922-3224-352

НЕДВИЖИМОСТЬ – ТУТ .РФ
агентство недвижимости и оценки
8-922-244-2222
4-91-51
Независимая оценка 8-922-366-0505, 4-95-03
Срочный выкуп недвижимости 8-922-312-33-50
Земельные участки; коммерческая недвижимость
Покупка/продажа; квартиры/дома
Материнский капитал 8-922-3467-247
Договор On Line 4-92-90
С ВАМИ 10 ЛЕТ!
ул. Ленина, 61б, 2 эт., оф. 1, 2 (здание центрального отделения Сбербанка)
ул. Промышленная, 13, оф. 103; (ТЦ «Акварель»)
ул. Ленина, 36/2; стр. 2 (здание банка «УРАЛ ФД»)
реклама

1-комн. кв. по Ленина, 41, 28,8 кв. м, 3/5 эт., пл. окна, пл. трубы, ж/дверь, з/балкон, 1 собств., 1,3 млн руб. Т. 8-922-3093-838, агент по недвижимости Владимир

1-комн. кв. по Ленина, 43, 29,2 кв. м, 5/5 эт., ремонт, пл. окна, балкон, пол - ламинат, счётчики, кух. гарнитур, бол. гардеробная, ванная - плитка, водонагреватель, хор. ж/дверь, заезжай и живи, рядом гимназия, д/с, дет. площадка, центр. площадь, оператив. просмотр в удоб. для вас время, 1,39 млн руб. Т. 8-922-3115-175, спец. по недвижимости Анастасия

1-комн. кв. по Ленина, 46, 30,3 кв. м, 1/5 эт., пл. окна, нат. потолок, пол - линолеум, с/у совм., част. кафель, счётчики, 1 собств., рассм. ипотеку, мат. капитал, 1198 тыс. руб. Т. 8-922-3591-818

1-комн. кв. по Ленина, 63/2, 35,8 кв. м, 9/9 эт., пл. окна, чист. свет. обои, пол - линолеум, метал. вх. дв., 1090 тыс. руб. Т. 8-922-3591-818

1-комн. кв. по Ленина, 64, 31, 1 кв. м, балкон, тёплая, рядом остановки, школа, д/с, набережная, 1400 тыс. руб., торг. Т. 8-912-4810-935

1-комн. кв. по Ленина, 79, 33,6 кв. м, 4/5 эт., ремонт, без балкона, новая вх. дверь, пол - линолеум, м/к двери, с/у совм., 950 тыс. руб. торг. Т. 8-922-6457-001

1-комн. кв. по Ленина, 79, 33,7 кв. м, 2/5 эт., кирп. дом, тёплая, пл. окна, двери замен., стены ровные, пол - линолеум, счётчики, пл. трубы, с/у раздел., душ. кабина, Интернет, друж. соседи, тихий живопис. р-н на берегу р. Кама, в связи с расширением, 1,15 млн руб., торг, возм. обмен на 2-комн. кв. с нашей доплатой. Т. 8-922-3123-350, Олег

1-комн. кв. по Ленина, 79, 34 кв. м, 1/5 эт., кирп. дом, стены толстые (тепло), ремонт, вложений не треб., с/у раздел., огром. кухня с гарнитуром, кв. имеет собств. отдел. вход с улицы, переплан. узакон., дом на берегу Камы, рядом перелесок и небол. пляж с бухтой для дет. купания, собств. парковоч. место, готовы докум. под любую программу (ипотека, мат. сертификат), 1 взр. собствен., готов к обмену на а/м и внутр. рассрочку без участия банков, 1,19 млн руб. Т. 8-922-3112-278

1-комн. кв. по Ленина, 79, 68 кв. м, 1/5 эт., кирп. дом, тёплая (толст. стены), ремонт, вложений не треб., комн. большая (на два окна), может быть разделена на две части, с/у раздел., огром. кухня с гарнитуром, кв. имеет два входа (из подъезда и с улицы), переплан. узакон., собств. парковоч. место, рядом берег Камы, пляж с бухтой для дет. купания, перелесок со спорт. площадкой, 1 взр. собствен., докум. готовы под любую программу - ипотека, мат. сертификат, 1,9 млн руб., внутр. рассрочка без участия банков или обмен на а/м, ваше жильё с доплатой. Т. 8-922-3112-278

1-комн. кв. по Мира, 32, 22 кв. м, 4/5 эт., пл. з/балкон, пл. трубы, счётчики, чист. подъезд, 1 собств., 950 тыс. руб. Т. 8-922-3093-838, агент по недвижимости Владимир

1-комн. кв. по Мира, 4, 29,8 кв. м, 1/5 эт. (высоко), качеств. ремонт, пл. окна, натяж. потолки, ламинат, с/у (кафель), кух. гарнитур, 1 собств., никто не прописан, 1,23 млн руб. Т. 8-922-3093-838, агент по недвижимости Владимир

1-комн. кв. по Мира, 49, 4 эт. Т. 8-922-3378-721

1-комн. кв. по Мира, 8, 31,9 кв. м, 3/5 эт., пл. окна, пол - линолеум, с/у совм., ост. диван, раскл. кресло, кухон. гарн., хор. вх. дверь, обмен на 2-комн. кв. с доплатой, 1200 тыс. руб. Т. 8-908-2571-600, Татьяна

1-комн. кв. по Мира, в б/д, 1 эт., 26 кв. м, душ. кабина, решетки на окнах, новая ж/дверь, 950 тыс. руб., рассм. вар. обмена на 2-комн. кв. на Основном. Т. 8-922-3193-784, 8-919-4484-473, Оксана

1-комн. кв. по Приморскому б-ру, 13, 30 кв. м, 1/5 эт, балкон, 1 собственник, треб. космет. ремонт, 1,18 млн руб., торг, ипотека, мат. капитал. Т. 8-922-3093-838, ваш агент по недвижимости Владимир

1-комн. кв. по Примосркому б-ру, 20, 32,8 кв. м, 4/4 эт., з/балкон, с/у совм., пол - линолеум, вх. ж/дв., теплая, в шаг. доступ., 1230 тыс. руб. Т. 8-908-2571-600, Татьяна

1-комн. кв. по Сиреневому б-ру, 3, 38 кв. м, 9 эт., рассм. варианты обмена, 1,6 млн руб. Т. 8-922-3448-844

1-комн. кв. по Советской, 1, 46 кв. м, 7/9 эт., ремонт, замен. проводка, окна, все двери, хор. встр. кухня, бол. коридор (шкаф-купе), с/у совм. (кафель), нов. санфаянс, дом возле ост. «Азина», рядом вся инфраструктура, 1 взр. собств., рассм. ипотеку, мат. капитал, 1,96 млн руб. Т. 8-922-3112-278

Агенство недвижимости «ХАРЮШИН» оказывает услуги
24 года работы!
• Продажа и покупка квартир, составление договоров купли-продажи / ипотека, сертификат
• Оформление ипотеки (от А до Я)
• Берем на реализацию квартиры
• Материнский капитал
реклама
МЫ ПЕРЕЕХАЛИ! ул. Горького, 10 (напротив родника) т. 3-28-51

ПОДАТЬ ОБЪЯВЛЕНИЕ В «ЧИ» ЛЕГКО! >222-68 КРУГЛОСУТОЧНО (SMS/ЗВОНОК) 8-922-3122-226

Объявления в текущий номер **принимаются до 14:00 вторника**
Купон и правила подачи объявлений **на стр.16**

Успей купить квартиру с ремонтом в новостройке
б-р Текстильщиков, 8

32,3 кв. м
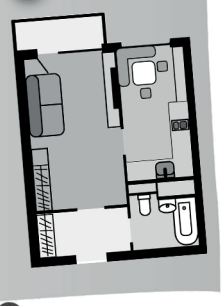

23,7 кв. м
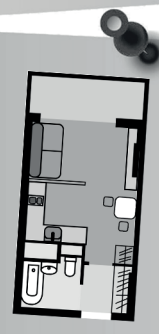

23,5 кв. м

35,7 кв. м

От 1,1 млн руб.

Уточняйте цену понравившейся квартиры в отделе продаж
8-902-800-66-83
4-91-51

Реклама

1-комн. кв. по Советской, 10, 21,7 кв. м, 5/5эт., косм. ремонт, пл. окна, пл. трубы, вся инфраструктура в шаговой доступности, свободна. Т. 8-922-3277-091

1-комн. кв. по Советской, 14, 4/5 эт., 1,25 млн руб. Т. 3-28-51, 8-922-3224-352

1-комн. кв. по Советской, 2/1, 31,1 кв. м, 3/5 эт., панел. дом, косм. ремонт, пл. окна, встр. кухня, 1,15 млн руб. Т. 8-922-3467-247, Марина

1-комн. кв. по Советской, 25, 30 кв. м, 1/5 эт., ремонт, пл. окна, линолеум, пл. трубы, счётчики, вх. ж/дверь, 1 собств., никто не прописан, 1,2 млн руб, торг, ипотека, мат. капитал. Т. 8-922-3093-838, агент по недвижимости Владимир

1-комн. кв. по Советской, 25, 30 кв. м, 2/5 эт., хор. сост., без перепланировок, замен. окна и вх. дверь, с/у совм. (кафель), з/балкон, в подъезде кап. ремонт, рядом парковка, ТД Айсберг, баня №1, ост. Пожарное Депо, шк. №2, д/с, 1 взр. собств., рассм. ипотеку, мат. капитал, 1,3 млн руб. Т. 8-922-3112-278

1-комн. кв. по Советской, 26, 29,6 кв. м, 1/5 эт., пл. окна, кух. гарнитур, счётчики, 1,05 млн руб. Т. 8-922-3093-838, агент по недвижимости Владимир

1-комн. кв. по Советской, 35, 32,1 кв. м, 5/5 эт., ремонт, чисто, уютно, з/балкон, остаётся кухня, ТСЖ, заменили все стояки отопления, рядом ТЦ Айсберг, почта, м-ны, школа, хор. парковка, рассм. ипотеку, мат. капитал, 1,33 млн руб., торг. Т. 8-922-3217-589, Иван

1-комн. кв. по Сосновой, 18, 31,6 кв. м, 1/5 эт., пл. окна, пл. з/балкон, пол - линолеум, част. замен. трубы (пластик), 1,38 млн. руб. Т. 8-922-3217-589, Иван

1-комн. кв. по Сосновой, 29, цена договор. Т. 8-996-5757-323

1-комн. кв. по Строителей, 28, 3/5 эт., простор., дерев. окна, з/лоджия, пл. трубы, счётчики, 1,1 млн руб. Т. 8-922-3093-838, агент по недвижимости Владимир

1-комн. кв. по Строительной, 8, 30 кв. м, 2/5 эт., светлая, пл. окна, пл. трубы, вх. ж/дверь, пл. балкон с выносом, рядом м-н Магнит, д/с, школа, родник, 1 собств., 1,28 млн руб., торг, ипотека, мат. капитал. Т. 8-922-3093-838, агент по недвижимости Владимир

1-комн. кв. по Уральских танкистов, 12, 29,7 кв. м, 2/5 эт., пл. окна, пл. трубы, счётчики, без балкона, дом в центре мкрн, за м-ном Кедр, с торца дома д/с №32, во дворе дет. площадка, в подъезде ремонт, 1 собствен., 950 тыс. руб., рассм. ипотеку, мат. капитал. Т. 8-922-3093-838

1-комн. кв. по Школьному пер., 6/1, 26,3 кв. м, 2/2 эт., новостройка, ремонт, ванна-туалет (панели, кафель, сантехника нов.), пол - линолеум, нов. вх. дверь, хор. дорог. кух. гарнитур, влож. не треб., заезжай и живи, 1,29 млн руб. Т. 8-922-3217-589, Иван

1-комн. кв. по Шлюзовой, 4, 30,9 кв. м, 1 эт., пл. окна, пл. трубы, счётчики, вх. ж/дверь, вся инфраструктура в шаг. доступ., 1,32 млн руб. Т. 8-922-2442-222

1-комн. кв. по Шлюзовой, 5, 30 кв. м. 1/5 эт., косм. ремонт, помен. окна, м/к и вх. двери, никто не жил, вся инфраструктура рядом, 1,28 млн руб., рассм. ипотеку, мат. капитал. Т. 8-922-3112-278

1-комн. кв. по Шлюзовой, 7, 30,3 кв. м, 5/5 эт., пл/балкон, пл. трубы, счётчики, 1 собств., 1250 тыс. руб., ипотека, мат. капитал, Т. 8-922-3093-838, агент по недвижимости Владимир

1-комн. кв. по Шлюзовой, 7, 30,3 кв. м, 5/5 эт., солн. сторона, тёплая, балкон, пл. трубы, счётчики. Т. 8-978-8526-450

1-комн. кв. по Шлюзовой, 7, 30,3 кв. м; 1/5 эт, хор. сост., част. с меб., 1300 тыс. руб. Т. 8-922-6460-514

1-комн. кв. по б-ру Текстильщиков, 7, 35 кв. м, 5/5 эт., част. ремонт, замен. окна и двери, с/у раздел., з/лоджия 6 м, кондиционер, рядом шк. №8, д/с, 1 взр. собств., рассм. ипотеку, мат. капитал, 1,39 млн руб. Т. 8-922-3112-278

1-комн. кв. по б-ру Текстильщиков, 8, 24,4 кв. м, 2/9 эт., нов. дом, сдан в 2018 г., красивый, уютный, современный, из качеств. материалов с применен. провер. технологий. Кв.-студия, никто не проживал, простор. коридор, бол. совм. с/у, чистый подъезд, груз. лифт, придом. тер-рия ухож., дет. площадка, удоб. дорож. развязка, много парковоч. мест, рядом шк. №8, д/с, ТД Заря, полн. инфраструктура, рассм. ипотеку, мат. капитал, 1 098 тыс. руб. Т. 8-922-3112-278

1-комн. кв. по б-ру Текстильщиков, 8, 31,6 кв. м, 4/9 эт., солн. сторона, в комн. 2 окна и одно на кухне, балкон, чист. отделка, всё новое, заезжай и живи, рядом д/с, школа, парковка, нов. дет. площадка, 1 461 100 руб. Т. 8-951-9210-015, Татьяна

1-комн. кв. по б-ру Текстильщиков, 8, 32 кв. м, 7/9 эт., ремонт, з/балкон, кафель до потолка, 1 собств., рядом ост., м-ны, д/с, 1,72 млн руб., рассм. ипотеку. Т. 8-922-3112-278

1-комн. кв. по б-ру Текстильщиков, 8, 32,3 кв. м, 2/9 эт., нов. дом, сдан в 2018 г., красивый, уют., современ., из качеств. материалов с применен. провер. технологий. Кв. чистая, никто не проживал, в комн. 2 окна, оч. светлая, балкон, простор. коридор, бол. совм. с/у, чистый подъезд, груз. лифт, придом. тер-рия ухож., дет. площадка, удоб. дорож. развязка, много парковоч. мест, рядом шк. №8, д/с, ТД Заря, полн. инфраструктура, рассм. ипотеку, мат. капитал, 1 499 тыс. руб. Т. 8-922-3112-278

1-комн. кв. по б-ру Текстильщиков, 8, 33 кв. м, кухня 9 кв. м, 4/9 эт., новостройка, ремонт отт застр., вся инфраструктура в шаг. доступ., 1 534 тыс. руб. Т. 8-922-3217-589, Иван

1-комн. кв. по б-ру Текстильщиков, 8, 33 кв. м, кухня 9 кв. м, 4/9 эт., ремонт от застр., вся инфраструктура в шаг. доступ., 1 527 тыс. руб. Т. 8-922-3217-589, Иван

1-комн. кв. по пр. Победы, 18, 22,2 кв. м, 3/5 эт., солн. сторона, цена договор. Т. 8-922-2423-172

1-комн. кв., 32 кв. м, без посредников, цена договор., СРОЧНО! Т. 8-909-1126-953

1-комн. кв., на Основном, 32 кв. м, рядом автовокзал, рынок, без посредника, 1,28 млн руб., СРОЧНО! Т. 8-909-1126-953

1-комн. кв.-студия в ЖК «Апельсин», 39 кв. м, 1/5 эт., элит. новостройка, свобод. планировка, част. ремонт, обои, плитка на полу, линолиеум, нат. потолки, з/лоджия с видом на лес, кух. гарнитур, 1 собств., 1,85 млн руб., любая форма оплаты, помощь в оформл. ипотеки. Т. 8-922-3115-175, спец. по недвижимости Анастасия

1-комн. кв.-студия по Мира, 32, 31,7 кв. м, 5/5 эт., ремонт, натяж. потолок, ламинат, встр. кухня, помен. двери, ванная обшита панелями, счётчики, центр города, оч. удоб. расположение дома, рядом школа, д/с, больницы, налоговая, хор. соседи, ремонт крыши дома, 1,28 млн руб. Т. 8-922-3115-175, специалист по недвижимости Анастасия

1-комн. кв.-студия по б-ру Текстильщиков, 8, 23 кв. м, 8/9 эт., новостройка, пол - ламинат, пл. окна, бол. лоджия, счётчики, нов. вх. ж/дверь, полностью готова для проживания, свободна, рядом дет. площадка, бол. парковка, шк. №8, д/с, м-ны, продажа от собственника, 1,07 млн руб. Т. 8-922-3123-350, Олег

1-комн. кв.. по Ленина, 79, 3/5 эт., 29,5 кв.м., кухня 8,4 кв.м., окна пластик, ж/дверь, б/балкона, пол линолеум, с ремонтом, 950 тыс.руб. или меняю на 1-комн.кв. на Основном, в Завокз. большей площадью Т. 8-922-3493-696

1-комн. по Гагарина, 29, 31.8 кв. м, 4 эт., пл. окна, пл. трубы, балкон, пол - линолеум, ТСЖ, пом. радиаторы, вх. дв. Аргус, свободна, док. готовы, ипотека без перв. взноса, 1200 тыс. руб. Т. 8-922-3278-029

1-комн.кв. по Ленина 64, 3 эт., 31,1 кв. м, пл. трубы, вх. ж/дверь, кафель, окна дерев., отл. р-н, вся инфраструктура в шаг. доступ., хор. парковка, 1,38 млн руб. Т. 8-922-3217-589, Иван

1/2 доли в КГТ по Кабалевского, 24, 2 эт. без ванны, свободна, 300 тыс. руб. Т. 8-922-3838-075

2-КОМНАТНЫЕ

2-комн. кв. по **Сиреневому б-ру, 3,** 52 кв. м, 1 эт., новостройка, предчистовая отделка
Т. 8-922-3448-844

2 УП в Завокзальном, 47,8 кв. м, ремонт, 1 собств., свободна, 2050 тыс. руб., торг. Т. 8-922-1155-150

2 УП в Завокзальном, евроремонт. Т. 8-922-3847-778

2 УП в г. Ижевск, ул. Пушкинская, 280, 43,2 кв. м, 2/9 эт., пл. окна, трубы помен., з/балкон, центр, 2,29 млн руб. Т. 8-922-2442-222

2 УП в п. Марковский, 14, 59 кв. м, 5/5 эт., ремонт, 2 з/балкона, 1,1 млн руб. Т. 8-922-6497-785

2 УП в п. Марковский, 3/5 эт., панел. дом, косм. ремонт, встр. кухня, водонагреватель, 2 утепл. лоджии. Т. 8-922-3467-247

2 УП в п. Марковский, 58 кв. м, 1/5 эт., панел. дом, косм. ремонт, оч. тёплая, уют., бол. кухня, с/у раздел., счётчики (вода, газ), 2 бол. з/лоджии, нов. вх. дверь, 1 взр. собств., 1,25 млн руб. Т. 8-922-3467-247, Марина

2 УП в п. Марковский, 58,5 кв. м, част. косм. ремонт, 2 лоджии (одна утеплен.), 1,15 млн руб. Т. 8-922-3467-247, Марина

2 УП в п. Марковский, д. 18, 57 кв. м, 1/5 эт., чистая, хор. сост., 2 з/балкона, 1 собств., чистая продажа, 1,25 млн руб., торг. Т. 8-906-8884-774

2 УП в п. Марковский, д. 3, 60 кв. м, 2/5 эт., ремонт, 2 з/балкона, 1,4 млн руб. или меняем на 1 УП в п. Марковский или на 1 хр. в городе. Т. 8-922-6497-785

2 УП в п. Марковский, д. 8, 59 кв. м, 5/5 эт., свободна, 1,1 млн руб. Т. 8-922-6497-785

2 УП в п. Марковском, 12, 59,6 кв. м, 5/5 эт., панел. дом, простор., 2 лоджии, раздел. с/у, счётчики, ипотека, мат. капитал, 1,135 млн руб. Т. 8-922-3467-247, Марина

2 УП в п. Марковском, 14, 60 кв. м, 5/5 эт., в хор. сост., 1,15 млн руб. Т. 8-922-6497-785

2 УП в п. Марковском, 15, 3 эт., 1 з/лоджия, 1 д/лоджия, комн. разд., с/у разд., бойлер, потолки ровные, свободна, докум. готовы, 1190 тыс. руб. Т. 8-922-3278-029

2 УП в п. Марковском, 2/5 эт., част. с меб., хор. сост., 1 собств., 1150 тыс. руб. Т. Т. 8-922-2439-469

2 УП в п. Марковском, 58 кв. м, 5/5 эт., панел. дом, част. ремонт, 2 бол. лоджии, докум. готовы, 1 собствен., 1,25 млн руб. Т. 8-922-3467-247

2 УП в п. Марковском, 60 кв. м, 5/5 эт., панел. дом, част. ремонт, встр. кухня, утеп. балконы, докум. готовы, 1 собствен., 1,35 млн руб. Т. 8-922-3467-247

2 УП в п.Марковском, 12, 3/5 эт., част. с меб., хор. сост., 1200 тыс. руб. Т. 8-922-2439-469

2 УП на Уральской, 50 кв. м, 2/9 эт., пл. окна, д/лоджия, ванная плитка, натяж. потолок, ж/дверь, встр. шкаф, счётчики, документы готовы, торг. Т. 8-929-2334-986

2 УП по Азина, 13, 58 кв. м, кухня 12 кв. м, 1/5 эт. (высокий), нем. застр., комн. изолир., пл. окна, з/балкон, линолеум, с/у - плитка, пл. трубы, кух. гарнитур, кладовка в подвале, 1 собств., 2,2 млн руб., торг. Т. 8-922-6457-001

2 УП по Азина, 27, 55 кв. м, 3/5 эт., нем. застр., не угловая, комн. раздел., отл. сост., кап. ремонт, бол. ванная комн., ост. всю мебель и технику, подъезд после ремонта, ТСЖ, хор. соседи, рядом д/с, школы, м-ны, остановки, 1 собств., 2,4 млн руб. Т. 8-922-3093-838, агент по недвижимости Владимир

2 УП по Азина, 9, в доме турец. застр., 69,5 кв. м, 7/11 эт., кухня 13,7 кв. м, лоджия 3 кв. м, оч. теплая, солнечная, ТСЖ. Т. 8-922-3090-154

2 УП по Вокзальной, 61, 42 кв. м, 1/9 эт., комн. раздел., ремонт, без балкона, 1,85 млн руб. Т. 8-922-3511-469

2 УП по Декабристов, 2, 47,9 кв. м, 4/5 эт., перед домом дет. площадка, а/стоянка, в шаг. доступ.: больница, школа, д/с, м-ны. Т. 8-919-7141-341

2 УП по Декабристов, 28, 62 кв. м, 5/9 эт., ремонт, шторы, жалюзи, дер. двери, паркет, гостиная на 2 окна, кух. гарнитур, с/у - кафель, спал. роз. гарн., 2500 тыс. руб. Т 8-922-3224-352

2 УП по Декабристов, 36А, 60 кв. м, 4 эт., строящ. сосед. дом, будет с отделкой и возм. перепланировки в 3-комн. кв., 1,99 млн руб. Т. 8-922-3123-350, Олег

2 УП по Декабристов, 6, 53 кв. м, 5/9 эт., н/лоджия, с/у разд., предчистовая отделка разв. инфраструктура, 1,85 млн руб. торг, обмен. Т. 8-922-6457-001

2 УП по Декабристов, 6, 54 кв. м, 9/9 эт., кухня, коридор, простор. комн., лоджия, предчист. отделка, полы выровнены, стены оштукатурены, выровнены, все коммуникации, рядом остановки, банк, маг-ны, школа № 8, д/ с, 1 собственник, 1790 тыс. руб. Т. 8-922-3123-350

2 УП по К. Маркса, 1а, 66 кв. м, 8/9 эт., новостройка, ремонт от застройщика, з/лоджия, красивый вид на залив, рядом шк. №9, спорт. комплекс, набережная, 3,4 млн. руб. Т. 8-922-6497-785

2 УП по Камской, 1, 48,1 кв. м, 9/9 эт., пл. окна, з/лоджия, кух. гарнитур, кондиционер, шкаф-купе, с/у раздел., 2,2 млн руб., торг, ипотека, мат. капитал, обмен на дом. Т. 8-922-3093-838, агент по недвижимости Владимир

2 УП по Камской, 9, 52 кв. м, 1/9 эт., новостройка, нов. обои, нов. сантехника, 2,2 млн. руб. Т. 8-922-6497-785

2 УП по Камскому пер., 3, 48,5 кв. м, 1/9 эт., новостройка, ремонт, ламинат, нат. потолки, з/лоджия, 2,3 млн руб. или меняем на 1 УП на Уральской, на Основном или в Завокзальном, с вашей доплатой. Т. 8-922-6497-785

2 УП по Камскому пер., 3, 48,5 кв. м, 1/9 эт., новостройка, хор. ремонт, з/лоджия, 2,3 млн руб., торг или обмен на 1 УП на Основном, Уральской, в Завокзальном. Т. 8-922-6497-785

2 УП по Ленина, 39, 45,8 кв. м, 10/12 эт., кирп. дом, з/лоджия (два входа), с/у раздел., развитая инфраструктура, 2,1 млн руб. Т. 8-922-6457-001

2 УП по Ленина, 56, 3/9 эт, треб. косм. ремонт, пл. балкон, в подъезде ремонт, вся инфраструктура в шаг. доступ., 1,85 млн руб. Т. 8-922-3448-844, Сергей

2 УП по Сиреневому б-ру, 48,4 кв. м, кухня 8,2 кв. м, 2/5 эт., тёплая, светлая, з/балкон, ст/пакет, с/у раздел., в шаг. доступ.: школа, д/с, 2,2 млн руб., торг. Т. 8-922-3511-469

2 УП по Сиреневому б-ру, 5, 120 кв. м, 8 эт., строящ. дом, две кв. на одной площадке, удоб. планировка, балкон и лоджия, 1 собствен., 5 млн руб. Т. 8-922-3093-838

2 УП по Сиреневому б-ру, 5, 51,4 кв. м, 1/9 эт., 1 взр. собствен., 2,5 млн руб., рассм. варианты обмена. Т. 8-922-3467-247, Марина

2 УП по Советской, 53, 2/9 эт., 51 кв. м, ремонт, комн. раздел., с/у - панели, 2,050 млн руб. Т. 8-922-3511469

2 УП по Советской, 55, 48 кв. м, 5/9 эт., панел. дом, оч. тёплая, светлая, пл. окна, счётчики (вода, газ), два выхода на лоджию (переплан. узакон.), ТСЖ, в/наблюдение, дет. площадка, хор. парковка, 2,05 млн руб. Т. 8-922-3368-992, Максим

2 УП по Советской, 55, 48 кв. м, 6/9 эт., отл. планировка, комн. раздел., простор. лоджия, пл. окна, кух. гарнитур, счётчики, в подъезде ремонт, ТСЖ, 1 собств., 2,1 млн руб. Т. 8-922-3093-838, агент по недвижимости Владимир

2 УП по Советской, 55, 48,2 кв. м, 8/9 эт., отл. сост., ремонт, пл. окна, натяж. потолки, с/у раздел., водонагреватель, нов. сантехника, хор. вх. и м/к двери, нов. радиаторы, на кухне пол с подогревом, свободна, ТСЖ, хор. соседи, 2,45 млн руб. Т. 8-922-3368-992

2 УП по Сосновой, 12, 1/9 эт., 48 кв. м, пл. окна, пол - ламинат, в ванной новая плитка, выровн. стены, з/лоджия, кух. гарн., 2, 25 млн руб. Т. 8-922-6497-785

2 УП по Сосновой, 12, 48,4 кв. м, кухня 7,9 кв. м, 8/9 эт., не треб. влож., ст/пакеты (окна вых. на улицу), пол - ламинат, натяж. потолки, бол. з/лоджия, счётчики (вода), встр. кух. гарнитур и мебель ост., в подъезде чисто, ремонт, докум. в порядке, 1 собств., в шаг. доступ.: остановка, поликлиника, д/с, школа, м-н, Сбербанк, спорткомплекс Темп, 2,295 млн руб., торг, СРОЧНО! Т. 8-922-3190-900

2 УП по Сосновой, 19, 48.4 кв. м, 9 эт., з/лоджия, пл. окна, пол - линолеум, комн. разд., с/у разд. - кафель, пом. эл/проводка, встр. кух. гарн., техн. шкаф-купе в прихожей, кладовка, тамбур на 3 кв., 1 собственник, 2300 тыс. руб. Т. 8-922-3278-029

2 УП по Сосновой, 25, 66,4 кв. м, 8/9 эт., тёплая, солн. сторона, панел. дом, ремонт, пл. окна, натяж. потолки, нов. м/к двери, пол - паркет и линолеум, з/ балкон, с/у раздел., счётчики, инфраструктура в шаг. доступ., 3 млн руб. Т. 8-922-3467-247, Марина

2 УП по Сосновой, 29, 50,2 кв. м, 7/9 эт., свободна, ремонт от застр., лоджия 6 м, балкон 3 м, нов. вх. дверь, 1 собствен., никто не проживал, дом ТСЖ, 2,65 млн руб., торг, ипотека, мат. капитал. Т. 8-922-3093-838

2 УП по Сосновой, 29, 50,2 кв. м, 7/9 эт., свободна, ремонт от застройщика, лоджия 6 м, балкон 3 м, нов. вх. дверь, 1 собств., ТСЖ, 2,55 млн руб., торг, ипотека, мат. капитал. Т. 8-922-3093-838

2 УП по б-ру Текстильщиков, 17, 52кв. м, 1/9 эт., хор. сост., 2 млн руб., торг. Т. 8-922-6497-785

2 УП по пр. Победы, 24, 48 кв. м, 1/9 эт., рассм. ипотеку, мат. капитал, 2,05 млн руб. Т. 8-922-3093-838, агент по недвижимости Владимир

2 УП по пр. Победы, 26, 44 кв. м, 5/9 эт, пл. окна, з/лоджия, кух. гарнитур, нат. потолки, кондиционер, шкаф-купе, с/у раздел., 2 175 тыс. руб., ипотека, мат. капитал. Т. 8-922-3093-838, агент по недвижимости Владимир

2 УП по пр. Победы, 4, 48 кв. м, 1/9 эт., пл. окна, з/лоджия, бол. кухня, с/у совм., ж/дверь, тамбур на 2 кв., 1 собств., докум. готовы, 1,95 млн руб., торг. Т. 8-922-2439-469

2 хр. в п. Новом, 1, 41 кв. м, 1/5 эт., комн. изолир., без балкона, ремонт, пл. окна, плитка в ванной, 1,05 млн руб. или обмен на 2 УП в п. Новом, с нашей доплатой. Т. 8-922-6497-785

2 хр. в с. Фоки, по Советской, 87а, 47 кв. м, 2/2 эт, комн. изолир., ремонт, з/лоджия, з/у 3 сотки, нов. баня, 1,5 млн руб. Т. 8-922-6497-785

2 хр. за п. Новым, напротив ЖБК, ул. Построечная, благоустр. кирп. дом, центр. отопл., водопровод, ухож. з/у, теплица - поликарбонат, баня, дровяник, бол. гараж (объедин. из двух, возм. под ГАЗель), 1,5 млн руб., торг. Т. 8-922-2439-469

2 хр. по Кабалевского, 28, 40 кв. м, 2/5 эт., пл. окна, комн. изолир., хор. сост., 1,4 млн руб. Т. 8-922-6497-785

2 хр. по Вокзальной, 1/4, 36,6 кв. м, 1/5 эт., ремонт, пл. окна, нат. потолки, ламинат, нов. проводка, кладовка 20 кв. м, 1,15 млн руб. Т. 8-922-6497-785

2 хр. по Вокзальной, 21, 41,4 кв. м, 4/5 эт., треб. ремонт, 1,56 млн руб. Т. 8-922-3029-488

2 хр. по Вокзальной, 21, 46 кв. м, 5/5 эт., комн. изолир., пл. окна, ремонт в ванной, част. ремонт в комн., 1,7 млн руб., торг. Т. 8-922-6497-785

2 хр. по Кабалевского, 13, 41 кв. м, 1/5 эт., отл. ремонт, всё помен.: полы, потолки, двери, окна, ост. кух. гарнитур, 1,8 млн руб., торг. Т. 8-922-2439-469

2 хр. по Советской, 43, 40,8 кв. м, 5/5 эт., пл. окна, з/балкон, треб. косм. ремонт, 1,6 млн руб., торг. Т. 8-922-6497-785

2-3-комн. кв. по Шлюзовой, нов. строящ. элит. клубный дом с собств. тер-рией и парковкой, в доме всего 6 квартир. Пл. окна, все центр. коммуник., кладовка в подвал. помещ., тихое уют. место, возм. рассрочка платежа, обмен на ваше жильё, бронирование кв. от 100 тыс. руб. (бронь входит в стоимость кв.), 2-комн. кв. 50 кв. м - 2 млн руб., 3-комн. кв. 75 кв. м - 3 млн руб., (40 тыс. руб./кв. м на начал. этапе стр-ва, 41-42 тыс. руб./кв. м - 4 квартал 2018 г., 42-43 тыс. руб./кв. м - в 2019 г.). Т. 8-922-3448-844

2-комн. кв. (КГТ) в п. Марковский, 62, 36,9 кв. м, 3/5 эт., кап. ремонт, пл. окна, м/к двери, вх. дверь, сантехника, встр. кухня, плита, 850 тыс. руб. Т. 8-922-3467-247, Марина

2-комн. кв. в п. Марковский, 15, 59,8 кв. м, 5/5 эт., чистая, аккурат., 2 лоджии (одна застекл. - дер. ст/пакет), пол - паркет, кух. гарнитур, стенка, стир. машина, микроволновка, 1 собств., готовы к ипотеке и мат. сертификату, 1,3 млн руб. Т. 8-922-3405-452, Ольга

2-комн. кв. в п. Марковский, 16, 57,6 кв. м, 3/5 эт., простор., комн. раздел., два балкона (один застеклён), 1 собств., 1,25 млн руб. Т. 8-922-3093-838, агент по недвижимости Владимир

2-комн. кв. в п. Марковский, 3, 69 кв. м, 4/5 эт., в 20 км от города, окружён лесом, инфраструктура хор. уровня: поликлиника, д/с, сред. шк., ТЦ, спорткомплекс с хор. бассейном, дет. и спорт. площадки, ТСЖ, оч. чистый, ухож. подъезд с нов. ремонтом, кв. в отл. сост., не треб. влож., окна на 2 стор. (замен.), 2 лоджии, встр. шкафы-купе с зерк. дверьми, нов. кух. гарнитур, меб. и техника, в связи с переездом в др. город, 1,99 млн руб. Т. 8-922-3112-278

2-комн. кв. в п. Марковский, 4, 58 кв. м, 5/5 эт., с/у раздел., бол. кухня, 2 лоджии, терморегуляторы на батареях; чистый, спок. посёлок, вся инфраструктура, рассм. ипотеку, мат. капитал, рассрочку на 6 лет (по 12 тыс. руб., перв. взнос 560 тыс. руб.), 1,19 млн руб. Т. 8-922-3112-278

2-комн. кв. в п. Марковский, 64,1 кв. м, 2 эт., хор. ремонт, 2 з/лоджии, или меняю на 1-комн. кв. в д. Марково или на Основном. Т. 9-55-25, 8-922-3328-825

2-комн. кв. в п. Марковский, д. 1, 63 кв. м, 4/5 эт., сост. обыч., окна на лес, 1 млн руб. Т. 8-922-3448-844

2-комн. кв. в п. Марковский, д. 13, 59,4 кв. м, 4 эт., чистая, ухож., косм. ремонт, лоджия, счётчики, ост. техника и мебель, в пос. д/с, школа, больница, банк, бассейн, 1 млн руб. Т. 8-922-3115-175, спец. по недвижимости Анастасия

2-комн. кв. в п. Марковском, 1, 58 кв. м, 3/5 эт., косм. ремонт, кухня остаётся, 2 лоджии, вид на лес, с/у раздел. с кафелем от застройщика, огромная парковка, 1,25 млн руб., рассм. мат. капитал, ипотеку. Т. 8-922-3112-278

2-комн. кв. в п. Марковском, 18, 73 кв. м, 4/5 эт., косм. ремонт, комн. изолир., 2 лоджии, бол. коридор, 1,7 млн руб., торг. Т. 8-922-3467-247

2-комн. кв. в п. Марковском, 21, 57 кв. м, 1/5 эт., угловая (минимум соседей за стеной), тёплая, бол. кухня, оч. удобный коридор с прихожей, без ремонта, 2 з/лоджии, дом крайний, с видом на природу, д/с в прямой видимости от подъезда, хор. стоянка для а/м, общедомовый счётчик гор. воды и отопл., 1 взр. собств., 1,3 млн руб., готовы к торгу, ипотеке, мат. капиталу. Т. 8-922-3112-278

2-комн. кв. в п. Марковском, 4, 58 кв. м, 5/5 эт., панел. дом, встр. кухня, ламинат, нов. вх. дверь, с/у раздел., нов. сантехника, 2 бол. лоджии, гараж за госпиталем в подарок, 1,35 млн руб., торг. Т. 8-922-3468-247

2-комн. кв. в п. Марковском, 58 кв. м, 4/5 эт., панел. дом, шикарная, качествен. ремонт (ламинат, нат. потолки, м/к двери, нов. сантехника, быт. техника), ост. встр. кухня, шкаф-купе, 2 бол. утепл. лоджии, 1,8 млн руб. Т. 8-922-3467-247

2-комн. кв. в п. Марковском, 59,8 кв. м, 3/5 эт., 2 з/лоджии, натяж. потолки, новая сантехника, счётчики, 1 собственник. Т. 8-922-3173-835

2-комн. кв. в п. Марковском, 64 кв. м, 2/5 эт., панел. дом, нат. потолки, ламинат, м/комн. двери, встр. кухня, 2 бол. лоджии (пластик), 1,5 млн руб., торг. Т. 8-922-3467-247

2-комн. кв. в п. Новый, ,15, 42 кв. м, 3 эт., комн. изол., дер. окна, балкон, треб. ремонт в ванной комн., 1100 тыс. руб. Т. 8-922-3278-029

2-комн. кв. в п. Новый, 3, 43 кв. м, 3/5 эт., пл. окна, з/лоджия, комн. разд., с/у совм., 1 собственник, свободна, 1400 тыс. руб., торг. Т. 8-922-3278-029

2-комн. кв. в п. Новый, ул. Построечная, 11, 42 кв. м, 1/2 эт., кирп. дом (тёплый), комн. изолир., с/у совм., пл. окна, балкон, кух. гарнитур, соседи дружные, дом рядом с пож. частью завода ЖБК (напротив отворота на Новый), рядом бол. хоз. постройка 4х6 м, докум. готовы, в связи с переездом, 790 тыс. руб. Т. 8-922-3123-350, Олег

2-комн. кв. в п. Новый, ул. Построечная, 11, 47 кв. м, 2/2 эт., оч. светлая, ремонт, пол дерев., балкон, заменена проводка, двери, окна, небол. приусадеб. участок, гараж 30 кв. м, овощ. и смотр. ямы, земля в собствен., рядом остановки, школа, д/с, магазины, Сбербанк, 1 собствен., 1,19 млн руб., рассм. ипотеку, мат. капитал. Т. 8-922-3112-278

2-комн. кв. в п. Новый, ул. Строителей, 13, 49,4 кв. м, 2/5 эт., хор. сост., бол. лоджия, пл.трубы, счётчики, возм. продажа с меб., 1,3 млн руб. Т. 8-922-3093-838, агент по недвижимости Владимир

2-комн. кв. в п. Новый, ул. Строительная, 3, 42,3 кв. м, 2/5 эт., треб. ремонт, з/лоджия, с/у совм., свободна, 1 собств., рассм. ипотеку, мат. капитал, 1,18 млн руб., торг. Т. 8-922-3093-838, агент по недвижимости Владимир

2-комн. кв. в п. Новый, ул. Строительная, 3, 42,3 кв. м, 2/5 эт., треб. ремонта, з/лоджия, с/у совм., 1 собств., кв. свободна, 1,1 млн руб., рассм. ипотеку, мат. капитал, торг. Т. 8-922-3093-838, агент по недвижимости Владимир

2-комн. кв. в с. Зипуново, Центральная, 22, 42 кв. м, 1/2 эт., дом кирп., в обычном сост., окна и пол дерев., отопл. и водопровод центр., удобства на улице, 3 собств., 400 тыс. руб. или обмен на жильё в городе. Т. 8-922-2439-469

2-комн. кв. в с. Сосново, 1 эт., 2 эт. панельного жилого дома, поклеены новые обои, комн. раздел., пл. окна, ж/дверь, пол - линолеум, с/у радел., унитаз, ванна, центр. отопл. и водоснабж., рядом школа, д/с, магазины, остановка, проходят автобусы до Перми, продажа или обмен на жильё в городе, 650 тыс. руб. Т. 8-922-3278-029

2-комн. кв. в с. Уральское, 57,3 кв. м, б/д, печ. отопл., батареи, баня, гараж, хоз. постр., з/у 12 соток, 290 тыс. руб. Т. 8-922-3123-350, Олег

2-комн. кв. в с. Уральское, ул. Школьная, 3, 45,7 кв. м, 2/2 эт., хор. сост., замен. окна и вх. дверь, с/у совм., водонагреватель, вытяжка, нов. ламинат, нат. потолок, з/балкон, тёплый пол, центр. отопл., крыша - металлопрофиль, кв. в центре, 50 км от города (40 минут езды), красивый пейзаж и добрые соседи, уют, заезжай и живи, 680 тыс. руб., рассм. ипотеку, мат. капитал. Т. 8-922-3217-589, Иван

2-комн. кв. в с. Фоки, ул. Кирова, 45 кв. м, в хор. сост., з/лоджия 6 м, газ. котёл (небол. коммунал. платежи), с/у совм., бол. овощ. яма в подвале, инфраструктура в шаг. доступ., 1,15 млн руб., ипотека, мат. капитал. Т. 8-922-3115-175

2-комн. кв. на Заре 47 кв. м, 1/5 эт., удоб. пандус, изолир. комн., ремонт, 1960 тыс. руб. Т. 8-922-3056-150

2-комн. кв. на Заре, 5/9 эт., строящ. дом, ремонт от застр., срок сдачи 2 кв. 2019 г., 1,95 млн руб. Т. 8-922-3448-844

ПОДАТЬ ОБЪЯВЛЕНИЕ В «ЧИ» ЛЕГКО! > НА ЭЛЕКТРОННУЮ ПОЧТУ **bochaint@chaint.ru** | НА САЙТЕ **chaint.ru** В ГРУППЕ ВК **vk.com/chaint** В РЕДАКЦИИ **ул. Мира, 1А**

Объявления в текущий номер **принимаются до 14:00 вторника**
Купон и правила подачи объявлений **НА СТР.16**

2-комн. кв. на ст. Каучук, 2, 43 кв. м, 2/2 эт., благоустр., ванна и с/у, газ в кв., 700 тыс. руб. или обмен на комн. в городе. Т. 8-922-6497-785

2-комн. кв. по Азина, 25, 57 кв. м, 2/5 эт., отл. ремонт, пол - ламинат, красивые обои, хор. двери, ванная - плитка, счётчики, пл. з/лоджия, тихий подъезд и соседи, отл. р-н со всей инфраструктурой, оператив. показ в удоб. для вас время, 2,5 млн руб., рассм. обмен на дом. Т. 8-922-3115-175, спец. по недвижимости Анастасия

2-комн. кв. по Азина,5, 59 кв. м, 9/9 эт., хор. ремонт, влож. не треб. Т. 8-922-2404-736

2-комн. кв. по Вокзальной, 1/5, 41,9 кв. м, 2/5 эт., кирп. дом, тёплая, пл. окна, вх. дверь нов., бол. коридор, Интернет, рядом сосн. бор, р. Кама, хокк. коробка, поликлиника, спок. тихое место, 1 собств., долгов нет, докум. в порядке, рассм. разные варианты оплаты, не торопимся, 1 млн 450 тыс. руб. Т. 8-922-3123-350

2-комн. кв. по Вокзальной, 21, 41 кв. м, 5/5 эт., тёплая, солн., переплан. узакон., комн. раздел., с/у совм., ремонт, вх. ж/дверь, в шаг. доступ.: д/с, школы, техникум, автовокзал, остановки, 1,73 млн руб. Т. 8-922-3217-589, Иван

2-комн. кв. по Вокзальной, 39, 45,5 кв. м, 1/5 эт., 1 собств., 1550 тыс. руб., ипотека, мат. капитал, Т. 8-922-3093-838, агент по недвижимости Владимир

2-комн. кв. по Вокзальной, 5, 1/5 эт., совм. кухня и комн., чист., сух., счётчики, рядом д/с, Драмтеатр, 1,65 млн руб. Т. 8-919-7082-811

2-комн. кв. по Вокзальной, 5, 46,5 кв. м, 1/5 эт., без ремонта, 1 собств., докум. в порядке, отл. р-н в сосновом бору, рядом берег Камы, родник, м-ны, остановки, 1,55 млн руб. Т. 8-922-3112-278, Денис

2-комн. кв. по Вокзальной, 65, 44,4 кв. м, 2/6 эт., комн. раздел., з/балкон, с/у раздел., треб. ремонт, 1,65 млн руб., ипотека, мат. капитал, торг. Т. 8-922-3093-838, агент по недвижимости Владимир

2-комн. кв. по Гагарина, 1, 59 кв. м, 9/9 эт., простор., з/балкон, окна замен. (красивый вид), с/у раздел., нат. потолок, бол. парковка у подъезда, технич. 10 эт., возм. продажа уч. с баней, 2,25 млн руб., рассм. ипотеку, мат. капитал. Т. 8-922-3112-278

2-комн. кв. по Гагарина, 11, 50 кв. м, 2/9 эт., ст/пакет, з/балкон, счётчики, част. с меб., 2 млн руб., торг. Т. 8-922-3135-279, Юлия

2-комн. кв. по Гагарина, 14, 42 кв. м, 2/6 эт., без ремонта, замен. окна, рядом гимназия Синтон, дет. кафе, дет. клуб, м-н «Магнит», шк. №1, остановка, 2 взр. собствен., рассм. ипотеку и мат. капитал (помощь в оформлении), 1,52 млн руб. Т. 8-922-3112-278

2-комн. кв. по Гагарина, 19, 45,6 кв. м, 4/5 эт., в хор. сост., все окна и двери замен., з/балкон, с/у раздел., кафель в ванной, бол. парковка возле дома, рядом шк. №1 (из окна можно прослед. путь своего ребёнка до шк.), гимназия, магазин «Магнит», семейное кафе, 400 м до ост. «Азина», 1,65 млн руб., рассм. мат. кап. и ипотеку. Т. 8-922-3112-278

2-комн. кв. по Гагарина, 20, 45 кв. м, 4/5 эт., 1,7 млн руб. Т. 8-922-3123-350, Олег

2-комн. кв. по Гагарина, 20, 45 кв. м, 4/5 эт., 1,7 млн руб. Т. 8-922-3123-350, Олег

2-комн. кв. по Гагарина, 23, 48 кв. м, 3/3 эт., пл. окна, потолки - част. выровнены, част. натяжные, 3 встр. шкафа, пл. з/балкон, ванная, туалет - кафель, стояки замен., пл. разводка, хор. вх. дверь, заезжай и живи, 1,9 млн руб. Т. 8-922-3217-589, Иван

2-комн. кв. по Гагарина, 33, 49 кв. м, 2/5 эт., комн. раздел, д/окна, с/у раздел, пол паркет, линолеум, ж/вх. дв., не з/балкон, встр. шкаф и кладовка, нуждается в ремонте, рядом школа, д/с, спокойный р-н, 1,5 млн руб. Т. 8-908-2571-600, Татьяна

2-комн. кв. по Горького, 12, 38,8 кв. м, 2/2 эт., б/д, оч. тёплая, чистая, ремонт не треб., трубы замен., счётчики (вода), часть мебели ост., рядом центр. площадь, больница, 1,1 млн руб. Т. 8-922-3123-350

2-комн. кв. по Горького, 6, 1/2 эт., б/д, свободна, 1 собствен., остаётся вся мебель и техника, 1,1 млн руб. Т. 8-922-3093-838

2-комн. кв. по Декабристов, 1/3, 47 кв. м, 1/5 эт., чистая, светлая, косм. ремонт, зам. окна, з/балкон, с/у разд., комн. изол., в шаг. доступ., ипотека, мат. капитал, рассрочка по 12 тыс. руб. с перв. взносом 850 тыс. руб., 1790 тыс. руб. Т. 8-922-3112-278

2-комн. кв. по Декабристов, 14, 44,3 кв. м, 3/5 эт., пл. окна, с/у раздел., пл. трубы, счётчики, з/балкон, вх. ж/дверь, в подъезде ремонт, рядом д/с, школа, больница, 1,73 млн руб., ипотека, мат. капитал. Т. 8-922-3093-838, агент по недвижимости Владимир

2-комн. кв. по Декабристов, 14, 47 кв. м, 3/5 эт., ремонт, пл. окна, нат. потолки, ламинат, с/у раздел. (кафель), пл. трубы, счётчики, кух. гарнитур, з/балкон, вх. ж/дверь, ремонт в подъезде, возм. продажа с меб., 1 собств., рассм. ипотеку, мат. капитал, 1,9 млн руб. Т. 8-922-3093-838, агент по недвижимости Владимир

2-комн. кв. по Декабристов, 23/3, 75,1 кв. м, 6/9 эт., собств. котельная, 2499 тыс. руб. Т. 8-922-3115-175, спец. по недвижимости Анастасия

2-комн. кв. по Декабристов, 3/1, 44,7 кв. м, 2/5 эт., комн. раздел., пл. окна, с/у совм. (кафель), пл. трубы, пл. з/балкон, нов. вх. ж/дверь, свободна, 1,65 млн руб., ипотека, мат. капитал. Т. 8-922-3093-838, агент по недвижимости Владимир

2-комн. кв. по Декабристов, 32, 46 кв. м, 1/5 эт., в шаг. доступ. или обмен на 1-комн. кв. 1 эт., с доплатой. Т. 8-922-2404-614

2-комн. кв. по Декабристов, 6, 2/9 эт. (дом с цоколем), сдача дома - 2 кв. 2019 г., стены подготов. под чист. отделку, пол - стяжка, потолок - покраска, произведено подкл. к центр. сетям водо-, тепло-, эл/снабжения и канализации, разводка сетей электро-, тепло-, газо-, водоснабжения и канализации, дерев. ст/пакеты (вых. на обе стор.), балкон с кухни, вх. двери, биметалл. радиаторы, счётчики, рядом вся инфраструктура; оператив. показ в удоб. для вас время, докум. готовы, 1,89 млн руб. Т. 8-922-3115-175, эксперт по недвижимости Анастасия

2-комн. кв. по Декабристов, 6, 54 кв. м, 1 эт. (высоко), строящ. дом (срок сдачи 2019 г.), 1 собств., 1,85 млн руб., торг. Т. 8-922-3093-838, агент по недвижимости Владимир

2-комн. кв. по Декабристов, 9, 44,3 кв. м, 4/5 эт., встр. кух. гарнитур, отл. ремонт, в ванной - кафель, нат. потолки, линолеум, замен. двери, з/балкон, рассм. ипотеку, мат. капитал, 1,75 млн руб. Т. 8-922-3591-818

2-комн. кв. по Декабристов, 9, 47,4 кв. м, 6/6 эт., комн. раздел., з/балкон, треб. косм. ремонт, пл. трубы, лоджия, с/у совм., 1,6 млн руб., ипотека, мат. капитал, торг. Т. 8-922-3093-838, агент по недвижимости Владимир

2-комн. кв. по К. Маркса, 1, 44 кв. м., 2/5 эт., пл. окна, комн. изолир., с/у разд., пол - линолеум, з/балкон, заменена вх. дв., счётчики, 1700 тыс. руб. Т. 8-922-3278-029

2-комн. кв. по К. Маркса, 12, 43 кв. м, 1 эт., пл. окна, д/пол, потолки - побелка, счётчики, с/у совм. (кафель), сред. сост., чисто, вх. ж/дверь., 1380 тыс. руб. Т. 8-922-3278-029

2-комн. кв. по К. Маркса, 18, 45 кв. м, 3/4 эт., под чистовую отделку, стены выровн., нов. пл. окна, м/к двери, линолеум, нов. э/проводка, счётчики (газ, вода), з/балкон с выносом, во дворе дет. площадка, рядом шк. №4, магазины, остановка, площадь с поющ. фонтаном, 2 взр. собствен., рассм. мат. кап., ипотеку, 1,75 млн руб. Т. 8-922-3112-278

2-комн. кв. по К. Маркса, 18, 45 кв. м, 3/4 эт., под чистовую отделку, стены выровн., нов. пл. окна, м/к двери, линолеум, нов. эл/проводка с распред. нагрузки через раздел. автоматы, счётчики (газ, вода), з/балкон с выносом (с внеш. и внутр. отделкой), во дворе дет. площадка, рядом шк. №4, м-ны, ост., площадь с «поющим» фонтаном, 2 взр. собствен., рассм. мат. капитал, ипотеку, 1,8 млн руб. Т. 8-922-3112-278

2-комн. кв. по К. Маркса, 20, 40,3 кв. м, 3/4 эт., пл. окна, пл. трубы, с/у совм. (кафель), з/балкон, во дворе дет. площадка, парковка, рядом шк. №4, 1 собств., 1,85 млн руб., торг, ипотека, мат. капитал. Т. 8-922-3093-838, агент по недвижимости Владимир

2-комн. кв. по К. Маркса, 26, 43,5 кв. м, 2/3 эт., без ремонта, замен. окна, пл. з/балкон, част. замен. стояки хол. и гор. воды, вся инфраструктура в шаг. доступ., 1,63 млн руб. Т. 8-922-3217-589

2-комн. кв. по К. Маркса, 26, 43,5 кв. м, 2/3 эт., без ремонта, замен. окна, пл. з/балкон, частично замен. стояки хол. и гор. воды, вся инфраструктура в шаг. доступ., 1,7 млн руб. Т. 8-922-3217-589, Иван

2-комн. кв. по К. Маркса, 42, 45,3 кв. м, 3/3 эт., кап. ремонт, переплан. узакон., пол - бетон. стяжка, ламинат, многоуров. потолки, проводка нов., стены выров., ст/пакеты, бол. гардеробная, двери-купе, вх. и м/к новые, бол. душ. кабина, трубы, счётчики, встр. кухня с техникой Аристон в подарок, 1 собств., долгов нет, юр. чистая, 2 199 тыс. руб. Т. 8-922-3123-350, Олег

2-комн. кв. по К. Маркса, 48, 43 кв. м, 2 эт., пл. окна, с/у совм., без балкона, собств., 1,65 млн руб. Т. 8-922-3093-838, агент по недвижимости Владимир

2-комн. кв. по К. Маркса, 48, 43 кв. м, 2/5 эт., новые окна, комн. смеж., кладвока, балкона нет,с/у совм., тёплые полы, рядом школа, д/с, магазины, 1650 тыс. руб. Т. 8-908-2571-600, Татьяна

2-комн. кв. по К. Маркса, 52, 44 кв. м, 4 эт., хор. сост., ухож., пл. окна, балкон, в доме нов. лифт, хор. соседи, рядом вся инфраструктура, 1,8 млн руб. Т. 8-922-3115-175, спец. по недвижимости Анастасия

2-комн. кв. по К. Маркса, 6, 42,7 кв. м, 1 эт., комн. смежные. Т. 8-922-6491-557

2-комн. кв. по К. Маркса, 8, 43,3 кв. м, 3/4 эт., без ремонта, окна на одну сторону (во двор), зал проход., в спальне гардеробная, балкон не застекл., дом в центре города, рядом ТД Русь, д/с, шк. №4, гимназия, бол. парковка, 1 взр. собствен., 1,39 млн руб., без торга. Т. 8-922-3112-278

2-комн. кв. по Кабалевского, 11, 44,1 кв. м, 5/5 эт., уют., окна замен., з/балкон (железо), туалет - кафель, пл. трубы, ост. кух. гарнитур и вся мебель, заезжай и живи, 1,89 млн руб. Т. 8-922-3217-589, Иван

2-комн. кв. по Кабалевского, 15, 43 кв. м, 9/9 эт., пл. окна, балкон, нов. вх. дверь, свободна, 1,73 млн руб. Т. 3-28-51, 8-922-3224-352

2-комн. кв. по Кабалевского, 17, 44 кв. м, 1/5 эт., кирп. дом, с/у совм., з/балкон (дерево), треб. ремонта, 1,5 млн руб. Т. 8-922-3467-247

2-комн. кв. по Кабалевского, 27, 40 кв. м, 4/5 эт., косм. ремонт, пол - ламинат, с/у раздел. (без ремонта), з/балкон, хор. соседи, свободна, докум. готовы, 1,65 млн руб. Т. 8-922-3368-992

2-комн. кв. по Кабалевского, 28, 40 кв. м, 2/5 эт., с/у раздел., простор. кухня, комн. раздел., окна заменены, удобное расположение, рядом остановка, спортивно-оздоровител. комплекс Буревестник, набережная Камы, центр. стадион, лесополоса парка, д/с, гимназия, во дворе дет. площадка, магазин, 1 взр. собств., ключи в день сделки, 1,44 млн руб., ипотека, мат. капитал. Т. 8-922-3112-278

2-комн. кв. по Кабалевского, 33, 42 кв. м., 1 эт., пл. окна, дом ТСЖ, поменяны трубы, с/у разд., 1650 тыс. руб., торг. Т. 8-922-3278-029

2-комн. кв. по Камской, 5, 45 кв. м, 3/5 эт., ст/пакеты, счётчики, з/балкон, уютная, тёплая, 1800 тыс. руб., торг. Т. 8-951-9540-050, Юлия

2-комн. кв. по Камской, 9, 51 кв. м, 2/9 эт., новостройка (дом сдан), окна на обе стор., черн. отделка от застр., пл. з/балкон, 2,2 млн руб. Т. 8-922-3217-589, Иван

2-комн. кв. по Камской, 9, 52 кв. м, 1 эт., нов. дом, балкон, ремонт, пл. окна, пл. трубы, счётчики (вода, газ), 2,1 млн руб. Т. 8-951-9540-500, Юлия

2-комн. кв. по Ленина, 14, 35 кв. м, 1/2 эт., ремон, удоб. переплан.: увелич. ванная комн., сделана рабоч. зона кухни, окна и двери замен., хор. погреб для хран. овощей и заготовок; дом на глав. ул., не первая линия - нет шума дороги, рядом центр. площадь, аллеи, кафе, м-ны, НОЦ, д/с, дет. площадка, 1,1 млн руб., рассм. ипотеку, мат. капитал. Т. 8-922-3112-278

2-комн. кв. по Ленина, 21, 44 кв. м, 2/5 эт., космет. ремонт: проводка, полы, потолки, стены, кладовка, окна, двери, ванная, балкон, переплан., значительно увелич. кухня, не студия, взр. собственник, 1,95 млн руб. Т. 8-922-3112-278

2-комн. кв. по Ленина, 21, 44 кв. м, 3/3 эт., центр города, переплан. узакон. (кухня увелич.), замен. все окна и двери, нов. стояки, счётчики (вода), з/балкон (дерев. рамы), окна вых. на подъезд, бол. парковка, 1 собствен., рассм. ипотеку, мат. кап., 1,65 млн руб. Т. 8-922-3112-278

2-комн. кв. по Ленина, 22, 46 кв. м, 3/3 эт., ремонт, ст/пакеты, туалет и ванна - кафель, з/балкон, вложений не треб., заезжай и живи; центр города, вся инфраструктура в шаг. доступ., 1,95 млн руб., рассм. ипотеку, мат. капитал. Т. 8-922-3217-589, Иван

2-комн. кв. по Ленина, 25, 44,9 кв. м, 3 эт., пл. окна, балкон, ламинат, натяж. потолки, кладовка в подвале, в шаг. доступ., 1850 тыс. руб. Т. 8-922-3107-393, 8-922-3037-743

2-комн. кв. по Ленина, 30, 34,7 кв. м, дом после кап. ремонта, хор. соседи, центр города, 1,05 млн руб. Т. 8-922-3115-175

2-комн. кв. по Ленина, 39, 48 кв. м, 11/12 эт., кирп. дом, ремонт (предчист. отделка), замен. стояки и трубы, эл/проводка, полы выровнены, стены, многоуров. потолки, лоджия утепл. и совм. с жил. площадью, ст/пакеты (шикар. вид на залив), бол. ванная, с/у совм., нов. вх. дверь, счётчики (вода), нов. радиаторы отопл., два нов. лифта, рядом гимназия №9, д/с, центр. площадь, м-ны, ост., ЦГБ, 1,95 млн руб., торг. Т. 8-922-3123-350, Олег

2-комн. кв. по Ленина, 44, 45 кв. м., 3/5 эт., комнаты раздел., пл. окна, з/балкон, с/у радел., натяж. потолки, новая вх. дверь, хор. сост., 2 млн руб. Т. 8-922-3278-029

2-комн. кв. по Ленина, 45, 5/5 эт., переплан., комн. раздел., пл. окна, балкон с выносом, 1,95 млн руб. Т. 3-28-51, 8-922-3224-352

2-комн. кв. по Ленина, 46, 41,2 кв. м, 5/5 эт., з/балкон, натяж. потолки, пл. окна, част. с меб., счётчики, 2,15 млн руб. Т. 8-951-9540-500, Юлия

2-комн. кв. по Ленина, 51, 43 кв. м, 1/5 эт., космет. ремонт, окна ПВХ на две стороны, нат. потолки, ламинат, заменены м/к двери, классный р-н, рядом больницы, р. Кама, набережная, пляж, магазины, школы, д/с, кв. не пустая, звонить заранее, 1,79 млн руб., рассм. наличку, любые сертификаты и ипотеку. Т. 8-922-3112-278

2-комн. кв. по Ленина, 51, 43,1 кв. м, 3/5 эт., комн. раздел., натяж. потолки, пл. окна, с/у совм. (кафель), замен. проводка, пл. трубы, з/балкон, 1,87 млн руб. Т. 8-922-3093-838, агент по недвижимости Владимир

2-комн. кв. по Ленина, 52, 49 кв. м, 2/5 эт, комн. раздел. новый кух. гарн., пл. окна, с/у раздел., заменены трубы и стояки, пол паркет, линолеум, встр. шкаф и кладовка, ж/вх. дв., з/балкон, в шаг. доступ. школа №11, д/с, муз. уч., чист. подъезд, спок. соседи, 2 млн руб., торг. Т. 8-908-2571-600, Татьяна

2-комн. кв. по Ленина, 55, 44,2 кв. м, 3/5 эт., без ремонта, переплан. узакон. (но не сделана), зал совм. с кухней, з/балкон с выносом, дом не вдоль дороги, собств. двор, рядом поликлиника, аллея, центр. площадь с «поющим» фонтаном, гимназия, 1 взр. собств., возм. использ. мат. капитала и ипотеки, если доделать переплан., 1,69 млн руб. Т. 8-922-3112-278

2-комн. кв. по Ленина, 56, 44 кв. м, 5/9 эт., в хор. сост., бол. кухня (переплан. узакон.), солн. сторона, с/у совмещ., чистый подъезд, нов. лифты, тихие, хор. соседи, центр города, вся инфраструктура в шаг. доступ., 1,85 млн руб., торг. Т. 8-922-3115-175

2-комн. кв. по Ленина, 56, 44 кв. м, 9/9 эт., комн. раздел., бол. кухня, солн. сторона, окна замен., ванная - кафель, нов. трубы, балкон, чист. подъезд, 1,79 млн руб., рассм. обмен на 1-комн. кв. + доплата, ипотеку, мат. капитал. Т. 8-922-3112-278

2-комн. кв. по Ленина, 68, 45,7 кв. м, 5/5 эт., панел. дом, свободна, помен. стояки, счётчики, вх. дверь замен., два пл. окна, нов. газ. плита, в подъезде ремонт, соседи спок., долгов нет, в доме дет. клуб Ровесник, рядом инст. физ-ры, хокк. коробка, м-ны, остановки, д/с, шк. №11, 1,75 млн руб., торг. Т. 8-922-3123-350

2-комн. кв. по Ленина, 72, 40,3 кв. м, 5/9 эт., пл. окна, пл. трубы, бол. з/лоджия, с/у совм., переплан. узакон., 1 собств., 2,1 млн руб. Т. 8-922-3093-838, агент по недвижимости Владимир

2-комн. кв. по Ленина, 8, 37 кв. м, 2/2 эт., б/д, сред. сост., 1 млн руб. Т. 8-922-6497-785

2-комн. кв. по Ленина, 81, 54 кв. м, кухня 8,5 кв. м, 4/5 эт., свет., тёплая, уют., хор. сост., косм. ремонт, рядом учеб. учреждения, ТЦ Джамбо, дет. площадка, 1,1 млн руб. Т. 8-922-3115-175, эксперт по недвижимости Анастасия

2-комн. кв. по Ленина, 83, 59,8 кв. м, 5-эт. дом, оч. тёплая, хор. сост., пл. трубы, вх. ж/дверь, с/у раздел., част. косм. ремонт, бол. кладовая комн., рядом лес, дет. площадка, ТЦ Джамбо, соседи дружелюб., возм. обмен на 1-комн. кв. или дом, 1,9 млн руб. Т. 8-951-9540-500, Юлия

2-комн. кв. по Ленина, 83, 59,8 кв. м, 5/5 эт., пл. трубы, вх. ж/дверь, с/у разд., част. косм. ремонт, кладовая, 1900 тыс. руб. Т. 8-951-9540-050, Юлия

2-комн. кв. по Ленина, 83, 60 кв. м, 5/5 эт., солнечная, жилое сост., пол дерев., потолки - побелка, 2 с/у, кладовая, счётчики (вода, газ), хор. расположение дома, адекватные соседи, чист. подъезд (ремонт), рядом учеб. учреждения, ТЦ Джамбо, набережная Камы, оперативные просмотры, 1,95 млн руб., торг. Т. 8-922-3115-175, эксперт по недвижимости Анастасия

2-комн. кв. по Ленина, 9, 45 кв. м, 2/4 эт., ремонт (делали для себя, в кв. не жили), нов. сантехника, проводка замен., пл. окна, пол - линолеум, 1,75 млн руб. Т. 8-922-3368-992

2-комн. кв. по Мира, 1/2, 49 кв. м, 4/4 эт., кухня 8 кв. м, потолки 2,9 м, в кухне и в зале мансардные окна с поворотно-откидной фурнитурой, простор. прихожая, з/балкон, треб. космет. ремонт, чистый подъезд, красивый дом, расположение очень приятное, эколог. чистое место, сосновый бор на берегу Камы (хор. купание летом и катание зимой), много парковоч. мест, во дворе дет. площадка, в бору бег. тропа, родник, рассм. ипотеку, мат. капитал, 2,07 млн руб. Т. 8-922-3112-278

2-комн. кв. по Мира, 12, 44 кв. м, 2 эт., комн. смеж., с/у совм., треб. ремонт, дер. з/балкон, свободна. 1700 тыс. руб. Т. 8-922-3278-029

2-комн. кв. по Мира, 2/5, 45,5 кв. м, кухня 7 м, 6/12 эт., около мед. колледжа, без ремонта, окна замен., з/лоджия 6 м, с/у раздел., консъерж, 1,64 млн руб., рассм. ипотеку, мат. кап. Т. 8-922-3112-278

2-комн. кв. по Мира, 28, 47,7 кв. м, 5/5 эт., комн. раздел., з/балкон, пл. трубы, счётчики, всё в шаг. доступ., свободна, 1,68 млн руб., ипотека, мат. капитал. Т. 8-922-3093-838, агент по недвижимости Владимир

2-комн. кв. по Мира, 37, 35 кв. м, 2/2 эт., б/д, хор. сост., с/у совм., солн. сторона, окна выходят на шк. №10, хор. дружные соседи, 1 млн руб., не рассм. ипотеку, мат. капитал. Т. 8-922-3112-278

2-комн. кв. по Мира, 43 кв. м, 1/4 эт., с ремонтом, 1730 тыс. руб. Т. 8-922-2438-995

2-комн. кв. по Мира, 50, 47,7 кв. м, 2/5 эт., не угловая, комн. раздел. не проходные, на разные стороны, простор., уютная, ст/пакеты, натяж. потолки, гардеробная, встр. кухня, водонагреватель, с/у совм., з/балкон ст/пакеты, центр города, рядом набережная, ТЦ, больница через дорогу, во дворе нов. дет. площадка. Т. 8-922-3198-058

2-комн. кв. по Приморскому б-ру, 17, 45 кв. м, 3/5 эт., пл. окна, пл. трубы, счётчики, з/балкон, вх. ж/дверь, в подъезде ремонт, рядом д/с, школа, больница, 1,75 млн руб., ипотека, мат. капитал. Т. 8-922-3093-838, агент по недвижимости Владимир

2-комн. кв. по Приморскому б-ру, 22, 43,7 кв. м, 3/5 эт., солн. сторона, комн. раздел., з/балкон, с/у разд., без ремонта, 1,6 млн руб. Т. 8-922-3171-320

2-комн. кв. по Приморскому б-ру, 39, 43,3 кв. м, 3/3 эт., частич. ремонт, нат. потолки, пол - линолеум, пл. окна, кух. гарнитур, вся инфраструктура в шаг. доступ., 1,55 млн руб. Т. 8-922-3217-589, Иван

2-комн. кв. по Приморскому б-ру, 39, 45 кв. м, 2/3 эт., косм. ремонт (кр. ванной и прихожей), замен. м/к двери, окна, з/балкон (дер. рамы), напротив упр. Газпрома, во дворе дет. площадка, парковка, быт. услуги, продовольств. м-н, готовы к ипотеке, мат. капиталу, к программе переселения, 1,6 млн руб. Т. 8-922-3217-589, Иван

2-комн. кв. по Приморскому б-ру, 55, 43,2 кв. м, 2/5 эт., кирп. дом, пл. окна, пл. трубы, счётчики, с/у совм., з/балкон, 1 собств., 1,62 млн руб., ипотека, мат. капитал. Т. 8-922-3093-838, агент по недвижимости Владимир

2-комн. кв. по Сиреневому б-ру, 3, 52,1 кв. м, 1/9 эт., простор., тёплая, окна вых. на обе стор., з/балкон, в шаг. доступ.: поликлиники, школа, д/с, Ледовый дворец, отл. вариант как для коммерч. деят., так и для комфорт. прожив., 1 взр. собств., торг, обмен на жил. площадь в Санкт-Петербурге, 2,15 млн руб. Т. 8-922-3011-155

2-комн. кв. по Сиреневому б-ру, 5, 52 кв. м, 6 эт., удобная планировка, балкон, черновая отделка, 2,35 млн руб. Т. 8-922-3115-175, Анастасия

2-комн. кв. по Советской, 12, 47,3 кв. м, 9-эт. дом, ремонт, пл. окна, з/балкон, вся инфраструктура в шаг. доступ.: д/с, Сбербанк, школы, дет. и взр. поликлиники, ТЦ Мега, 1 собствен., докум. готовы, 2,1 млн руб., рассм. ипотеку, мат. капитал. Т. 8-922-3115-175, Анастасия

2-комн. кв. по Советской, 12, 47,8 кв. м, кухня 7,3 кв. м, 1/9 эт., треб. косм. ремонт ст/пакеты (вых. на улицу), пол - линолеум, нат. потолок, бол. з/лоджия 5,2 кв. м, меб. и быт. тех. по договор., в подъезде чисто (ремонт, замен. окна), докум. в порядке, 1 собств., в шаг. доступ.: остановка, поликлиника, д/с, школы, м-н, Сбербанк, спорткомплекс, 1,95 млн руб. или обмен на 3-4-комн. кв. с нашей доплатой. Т. 8-922-3190-900

2-комн. кв. по Советской, 14, 41 кв. м, 1/5 эт., чистая, светлая, угловая, оч. тёплая, окна замен. (выход. на шк. №1), дом за ТД Мега, рядом д/с, остановка, Сбербанк, родник, бол. парковка, прямой заезд с центр. дороги; 1 взр. собств., 1,69 млн руб., без торга, рассм. ипотеку, мат. капитал. Т. 8-922-3112-278

2-комн. кв. по Советской, 14, 41,5 кв. м, 2/5 эт., комн. раздел., с/у раздел., пл. окна, треб. ремонт, отл. месторасполож., рядом остановка, м-ны, школа, Сбербанк, д/с, 1,63 млн руб. Т. 8-922-3368-992

2-комн. кв. по Советской, 15/1, 47,8 кв. м, 3/9 эт, дом ТСЖ, кв. чистая, уютная, пл. окна, з/лоджия (пластик), душ. кабина, пол - ламинат, треб. миним. вложений, 2,05 млн. руб., рассм. ипотеку, мат. капитал. Т. 8-922-3217-589, Иван

2-комн. кв. по Советской, 15/1, 8/9 эт., ремонт, комн. раздел., встр. мебель, с/у - кафель, 1,9 млн руб., торг. Т. 8-922-6457-001

2-комн. кв. по Советской, 21, 48 кв. м, 7/9 эт., пл. окна, з/балкон. Т. 8-922-6495-874

2-комн. кв. по Советской, 43, 41 кв. м, 5/5 эт., тёплая, светлая, чистая, треб. небол. влож., пл. окна, пл. з/балкон, пол - линолеум, пл. разводка хол.-гор. вода, ванная - плитка, сантехника нов., 1,7 млн руб. Т. 8-922-3217-589, Иван

2-комн. кв. по Советской, 55, 48,2 кв. м, 8/9 эт., простор., уютная, ремонт: натяж. потолки, на кухне - тёплый пол, качеств. обои, пол -плитка и ламинат, регуляторы тепла на батареях, доп. шумоизоляция, пл. окна, с/у раздел., простор. з/лоджия, 2,1 млн руб., торг. Т. 8-951-9540-500, Юлия

2-комн. кв. по Советской, 6. Т. 8-922-3655-521

2-комн. кв. по Советской, 8, 45 кв. м, 1 эт. (высоко), два пл. окна, вх. дверь Аргус, комнаты «вагончиком», 1,69 млн руб. Т. 3-28-51, 8-922-3224-352

2-комн. кв. по Советской, в хор. сост., част. с мебелью, з/балкон. Т. 8-922-3591-818

2-комн. кв. по Сосновой, 12, 47,8 кв. м, 9/9 эт., кап. ремонт, не треб. вложений, комн. раздел., встр. шкафы, пол - ламинат, натяж. потолки, кухня - плитка, с/у совм., водонагреватель, вся мебель ост., ТСЖ (торцом к шк. №7 и д/с), в подъезде ремонт (в/наблюдение), во дворе бол. парковка (в/наблюдение), м-н продукт., рядом спорткомплекс Темп, 2,35 млн руб. Т. 8-922-3112-278

2-комн. кв. по Сосновой, 12, 50 кв. м, 1/9 эт., пол - паркет, линолеум, бол. з/лоджия, подъезд чистый, тёплый, 1 собств., порядок с докум., рядом вся инфраструктура, сосновый бор, родник, возм. любые варианты оплаты, 2,15 млн руб. Т. 8-922-3190-900

2-комн. кв. по Сосновой, 19, 47,6 кв. м, 3 эт., ремонт, нат. потолки, пол -ламинат, пл. окна, счётчики (вода, газ), пл. балкон с отделкой, стал. вх. дверь, сантехника нов., 2 шкафа-купе, част. мебель, кладовка, окна на одну сторону, чистый подъезд, тихие соседи, рядом нов. дет. площадка, школа, бассейн Темп, аптека, м-н, почта, парковка, 2,45 млн руб., торг. Т. 8-951-9540-500, Юлия

2-комн. кв. по Строительной, 8, 41,6 кв. м, 5/5 эт., чист., светлая, пл. окна, пл. трубы, з/балкон (дерево), в подъезде ремонт, 1,55 мми Т. 8-922-3217-589, Иван

2-комн. кв. по Строительной, 8, 41,6 кв. м, 5/5 эт., чистая, светлая, пл. окна, пл. трубы, дер. з/балкон, в подъезде ремонт, 1,55 млн руб. Т. 8-922-3217-589, Иван

2-комн. кв. по Уральских Танкистов, 1, 45.3 кв. м., 5/5 эт., комнаты смеж., дер. окна, д/балкон, пол ДСП крашенный, без ремонта, свободна, долгов нет, ТСЖ, 1570 тыс. руб., торг. Т. 8-922-3278-029

2-комн. кв. по Уральских танкистов, 41,3 кв. м, 1/5 эт., в хор. сост., пол - ламинат и линолеум, замен. двери, пл. окна, .возм. сделать балкон, остаётся кух. гарнитур, рядом магазины, д/с, школы, почта, Сбербанк, 1 собствен., докум. готовы, рассм. все способы оплаты, 1,6 млн руб. Т. 8-922-3115-175

2-комн. кв. по Уральских танкистов, 8, 45,5 кв. м, 4/5 эт., комн. раздел., пл. окна, пл. трубы, натяж. потолки, з/балкон, вх. ж/дверь, с/у раздел., кух. гарнитур, встр. шкаф-купе, ТСЖ, 1,73 млн руб., ипотека, мат. капитал. Т. 8-922-3093-838, агент по недвижимости Владимир

2-комн. кв. по Уральских танкистов, 8, 44,9 кв. м, 1/5 эт., поменяны все окна, сантехника, хор. вход. дверь, дом ТСЖ (кап. ремонт), рядом вся инфраструктура, 1,45 млн руб., торг. Т. 8-922-3217-589, Иван

2-комн. кв. по Шлюзовой, 9, 41,1 кв. м, 4/5 эт., хор. ремонт, переплан., нов. трубы, окна, заезжай и живи, вся инфраструктура в шаг. доступ., 1,95 млн руб., торг. Т. 8-922-2442-222

2-комн. кв. по Шлюзовой, 9, 41,4 кв. м, кухня 6,1 кв. м, 5/5 эт., комн. раздел., хор. сост., нат. потолки, ст/пакеты, с/у - кафель, пол - линолеум, з/балкон утепл., пл. трубы, замен. проводка, встр. кух. гарнитур, 1,55 млн руб. или обмен на 4-комн. кв. Т. 8-922-3591-818

2-комн. кв. по б-ру Текстильщиков, 13, 44,2 кв. м, 1/5 эт., пл. окна, ст/пакеты, новая вх. дверь, ванна - кафель, пл. трубы, натяж. потолки интернет, домофон, част. треб. косм. ремонт, в шаг. доступ., свободна, 1 собств., 1490 тыс. руб. Т. 8-922-3123-350, ОЛЕГ

2-комн. кв. по б-ру Текстильщиков, 13, 45 кв. м, 5/5 эт., комн. изолир., окна на две стор., норм. сост., рядом школа, д/с, ТЦ, 1,7 млн руб. или меняю на 1-комн. кв. на Основном. Т. 8-922-3112-278

2-комн. кв. по б-ру Текстильщиков, 44 кв. м, 1/5 эт., панел. дом, пл. окна, пл. трубы, нов. ж/дверь, комн. раздел., с/у раздел., незаверш. ремонт, рядом школа, д/с, 1,4 млн руб., рассм. обмен на 2-комн. кв. в п. Марковский, с вашей доплатой. Т. 8-922-3467-247, Марина

2-комн. кв. по б-ру Текстильщиков, 5, 45 кв. м, 5 эт., комн. раздел., в сред. сост., треб. ремонт, 1550 тыс. руб. Т. 8-922-3278-029

2-комн. кв. по пер. Школьному, 6/1, 47 кв. м, 3/3 эт., новостройка, дому 1 год, бол. коридор, з/балкон, пл. окна, с/у раздел., рядом конеч. остановка, стоянка для а/м, 2 млн руб. Т. 8-922-3112-278

2-комн. кв. по пр. Победы, 10, 44,4 кв. м, 5/5 эт., хор. сост., комн. изолир., с/у раздел. (плитка), пол - линолеум, м/к двери из нат. дерева (массив), ст/пакеты, з/балкон с выносом, 1,9 млн руб., торг. Т. 8-922-3511-469

2-комн. кв. по пр. Победы, 22, 52 кв. м, 2/9 эт., кирп. дом, косм. ремонт, нов. сантехника, встр. кухня, шкаф-купе, пл. окна, бол. з/лоджия, 1 взр. собствен., 2,43 млн руб. Т. 8-922-3467-247, Марина

3-КОМНАТНЫЕ

3 УП по **Советской, 12,**
6/9 эт., с мебелью,
евроремонт
Т. 8-922-3090-154

3 УП в д. Марково, 13, 74,3 кв. м, 4/5 эт., панел. дом немец. застр., большая, 2 лоджии (одна застекл.), нов. вх. дверь, с/у раздел., кафель, счётчики, кух. гарнитур, спал. гарнитур в подарок, вся инфраструктура, своя администрация, до города 22 км по нов. асфальт. дороге, автобусы регулярно, 1 собств., продажа без сложностей, 1,45 млн руб. или обмен на 2-комн. кв. в городе. Т. 8-922-3123-350

3 УП в п. Марковский, 17, 73 кв. м, 5/5 эт., космет. ремонт, раздел. с/у, счётчики (вода), 2 лоджии, 1,65 млн руб. Т. 8-922-3467-247

3 УП в п. Марковский, 19, 73 кв. м, 2/5 эт., 3 лоджии, оч. хор. сост., недорого. Т. 8-922-3090-154

3 УП в п. Марковский, 73 кв. м, 1/5 эт., 2 лоджии, хор. сост. Т. 8-922-2439-469

3 УП в п. Марковский, 73 кв. м, 2/5 эт., панел. дом, бол. кухня, 2 лоджии, с/у раздел., 1,3 млн руб. Т. 8-922-3467-247, Марина

3 УП в п. Марковский, 73 кв. м, 2/5 эт., панел. дом, чистая, светлая, простор., счётчики (вода), вся инфраструктура, 1,35 млн руб. Т. 8-922-3467-247, Калинина Марина

3 УП в п. Марковский, 73 кв. м, 3/5 эт., панел. дом, част. ремонт, 2 утепл. лоджии, с/у раздел., счётчики (вода, газ), 1,63 млн руб. Т. 8-922-3467-247, Марина Калинина

3 УП в п. Марковский, д. 13, 73 кв. м, 4/5 эт., панел. дом, две бол. лоджии (одна застекл., пл.), бол. кухня, с/у раздел., 1,3 млн руб. Т. 8-922-3467-247, Марина

3 УП в п. Марковском, 15, 72 кв. м, 5/5 эт., немец. застр., 2 лоджии (на разн. стороны), менялись обои, м/к двери, паркет, кафель в ванной - от застройщика, чистый подъезд, много парковоч. мест, во дворе дет. площадка, через дом перелесок (ягоды, грибы), автоном. посёлок гор. типа: хор. школа, д/с, спорткомплекс с бассейном, м-ны, отдел. банка и почты, своя УК, отдел. поселковое отопление и водоснабж. (вкусная вода), рассм. ипотеку, мат. капитал, 1,2 млн руб. Т. 8-922-3112-278

3 УП в п. Марковском, 17, 73 кв. м, 5/5 эт., 2 з/балкона, хор. сост., 1,6 млн руб., торг. Т. 8-922-6497-785

3 УП в п. Марковском, 18, 72,7 кв. м, 5 эт., з/лоджия, паркет (циклование), натяж. пот., ремонт, встр. шкаф-купе, 1600 тыс. руб. Т. 8-922-3278-029

3 УП в п. Марковском, 2 , 72 кв. м, 2 эт., панел. дом, пл. окна, пол - паркет, с/у раздел. (пол -плитка), вх. ж/дверь, газ. плита, кух. гарнитур, 2 пл. з/лоджии, общедом. счётчик на отопл., на батареях регуляторы отопл., пл. трубы, счётчики (вода, газ), умерен. коммун. платежи, вся инфраструктура в шаг. доступ., ипотека, сертификаты, мат. капитал, 1,55 млн руб. Т. 8-951-9540-500, Юлия

3 УП в п. Марковском, 20, 73 кв. м, 1/5 эт., панел. дом, пл. окна, 2 бол. з/лоджии, нов. встр. кухня (дух. шкаф, вароч. панель, посудомойка), с/у раздел. (нов. сантехника, душ. кабина, счётчики воды), 1,85 млн руб., возм. продажа без кухни. Т. 8-922-3467-247

3 УП в п. Марковском, 21, 72.5 кв. м, 3/5 эт., не угловая, комн. разд., 2 лоджии, свободна, сред. сост., 1 собственник, свободна, 1500 тыс. руб. Т. 8-922-3278-029

3 УП в п. Марковском, 73 кв. м, 4/5 эт., свободная, 2 бол. з/лоджии, раздел. с/у, водонагреватель, 1,6 млн руб. Т. 8-922-3467-247

3 УП в п. Новый, ул. Строителей, 9, 58,6 кв. м, 3/5 эт., панел. дом, светлая, не треб. влож., комн. изолир., з/лоджия 6 м, с/у совм. (кафель), пл. трубы, счётчики, сантехника нов., пл. окна, полы с подогревом (перестелены), стены ровные, парковка, рядом лесопарк. зона, вся инфраструктура, до Чайковского 5 км, чистая продажа, не спешим, рассм. ипотеку, сертификаты, 1,75 млн руб. Т. 8-922-3123-350

ПОДАТЬ ОБЪЯВЛЕНИЕ В «ЧИ» ЛЕГКО! >222-68 КРУГЛОСУТОЧНО (SMS/ЗВОНОК) 8-922-3122-226

Объявления в текущий номер **принимаются до 14:00 вторника**
Купон и правила подачи объявлений
НА СТР. 16

3 УП в с. Б. Букор, ул. Победы, 1, в отл. сост., ремонт: окна, двери, полы, потолок, с/у, газ. отопл., хор. баня, нов. летняя кухня, ухожен. участок 11 соток, 2 теплицы, саженцы, плод. деревья, гараж, 3,3 млн руб., торг или обмен на дом в городе, вблизи к городу (Ольховка, Волковский, Новый, Гаревая). Т. 8-922-2439-469

3 УП по Азина, 31, 64 кв. м., 1/5 эт., 1 комната смеж., пл. окна, з/лоджия, внутр. отделка, пол линолеум, хор. соседи, вх. ж/дверь, бойлер и душ. кабинка остаются, 1 собственник, документы готовы, 2,9 млн руб., торг Т. 8-922-3278-029

3 УП по Декабристов, 28, 4 эт. Т. 8-922-6412-186

3 УП по Декабристов, 28, 56 кв. м, 4/9 эт., пл. окна, пол - ламинат, с/у совм. (кафель), шкаф-купе, пл. трубы, счётчики, простор. кухня с кух. гарнитуром, з/лоджия, 1 собств., 2,4 млн руб., ипотека, мат. капитал, возм. обмен на 2-комн. кв. с вашей доплатой. Т. 8-922-3093-838, агент по недвижимости Владимир

3 УП по Декабристов, 6, 70,44/42 кв. м, кухня 11 кв. м, 4/9 эт., новостройка, монолит. дом, предчистовая отделка, бол. парковка, дет. площадка, на первых эт. будут службы сервиса и офисы, рядом д/с, школа, колледж, институт, дет. клубы, м-ны, ТЦ, скверы, остановки, аптека, поликлиника, стоматология, в доме распроданы 90% квартир, остались только 1 и 9 эт., 2,55 млн руб., после сдачи дома цена будет дороже. Т. 8-922-3123-350

3 УП по Декабристов, 6, 75 кв. м, 1 эт. (высоко), новостройка (срок сдачи - июнь 2019 г.), предчист. отделка, комн. раздел., 2 балкона, окна вых. не на дорогу, вся инфраструктура рядом, 2,25 млн руб. Т. 8-922-3093-838, агент по недвижимости Владимир

3 УП по Декабристов, 6, 75 кв. м, 1/9 эт., новостройка, сдача дома - июнь 2019 г., предчист. отделка, комн. раздел., два балкона, окна вых. во двор и на дорогу, вся инфраструктура рядом, 2,5 млн руб. Т. 8-922-3093-838, агент по недвижимости Владимир

3 УП по К. Маркса, 17, 60,1 кв. м, 2/9 эт., ремонт, пл. окна, пол - ламинат, плитка, нат. потолки, выров. стены, нов. проводка, встр. кухня, ремонт в ванной, рядом шк. №9, 4, м-ны, остановки, больница, центр города, 2,6 млн руб. или меняем на дом с нашей доплатой, рассм. варианты. Т. 8-922-6497-785

3 УП по Камской, 1, 57,8 кв. м, 4/9 эт., панел. дом, чистая, светлая, окна на обе стор., нов. кух. гарнитур, рядом р. Кама, д/с, школа, магазины, 1 собствен., 2,4 млн руб. или обмен на 2-комн. кв. на Уральской + ваша доплата. Т. 8-922-3123-350

3 УП по Камской, 59 кв. м, 8 эт., отл. сост., 2750 тыс. руб, торг Т. 8-922-3115-175

3 УП по Камской, 59 кв. м, 8/9 эт., отл. сост., оч. тепло, удоб. переплан., пл. окна, хор. двери, нов. биметалл. радиаторы, проводка помен., нат. потолки, водонагреватель, счётчики (вода, газ), огромная лоджия, прекрасный вид на Каму, ост. кухня с техникой (по договор. можно и всё остальное), шкаф-купе (гардеробная), рядом м-ны, школа, д/с, строится нов. школа, хор. друж. соседи, кв. готова к продаже, заезжай и живи, показ в удоб. для вас время, рассм. любую форму оплаты, 2,8 млн руб. Т. 8-922-3115-175, спец. по недвижимости Анастасия

3 УП по Ленина, 56, 56,7 кв. м, 7/9 эт., пл. окна, з/балкон, с/у - кафель, част. ремонт, хор. сост., в шаг. доступ. Т. 8-922-2439-469

3 УП по Ленина, 56, 56,7 кв. м, 7/9 эт., пл. окна, з/лоджия, с/у с ремонтом, косм. ремонт, в шаг. доступ., 2550 тыс. руб, торг. Т. 8-922-2439-469

3 УП по Ленина, 74, 56,6 кв. м, 1/9 эт., 2 лоджии, с/у разд., разв. инфраструктура. Т. 8-922-3211-021

3 УП по Советской, 12, 59 кв. м, 4/9 эт., част. пл. окна, з/лоджия, с/у разд., комн. изолир., встр. кух. гарн., пом. вх. дв., треб. косм. ремонт, обмен с доплатой на 2 УП, 2500 тыс. руб. Т. 8-922-3278-029

3 УП по Советской, 18, 59,8 кв. м, 4/9 эт., хор. сост., пл. окна и лоджия, двери м/к и вх. помен., с/у и кухня с ремонтом, ост. кух. гарнитур и часть мебели, рядом школа, д/с, родник, поликлиники, остановки, ТЦ. Т. 8-922-2439-469

3 УП по Советской, 3, 57.8 кв. м., 9 эт., комн. разд., з/лоджия, тёплая, хор. соседи, пол - линолеум, паркет, с/у разд., 2500 тыс. руб., торг. Т. 8-922-3278-029

3 УП по Советской, 53, 66,5 кв. м, 2/9 эт., большая, светлая, хор. сост., з/лоджия, рядом остановка, м-ны, рынок, школа, 2,6 млн руб. Т. 8-922-6497-785

3 УП по Советской, 53, 66,6 кв. м, кухня 8,7 кв. м, 2/9 эт., панел. дом, оч. тёплая, солн., прекрасная шумоизоляция, простор. коридор, комн. раздел., з/лоджия, пл. окна, пл. трубы, счётчики (вода, газ), с/у раздел., 2 кладовки, ТСЖ, тер-рия ухож., дет. площадка, развитая инфраструктура, 2,5 млн руб. Т. 8-951-9540-500, Юлия

3 УП по Советской, 53, 66,7 кв. м, 4/9 эт., ремонт, комн. на разные стороны, кух. гарнитур, 1 собств., свободна. Т. 8-922-2439-469

3 УП по Советской, 53, 66,7 кв. м, 4/9 эт., ремонт, ост. кухня, дер. з/лоджия, ж/дверь, пол - ламинат, 2,7 млн руб., торг. Т. 8-922-2439-469

3 УП по Советской, 53, 68 кв. м, 4/9 эт., ремонт: окна, полы, потолки, с/у, мяг. мебель, кух. гарнитур, 2,7 млн руб., торг. Т. 8-922-2439-469

3 УП по Советской, 55, 60,8 кв. м, 2/9 эт., отличная, чист., простор., уют., качеств. евроремонт, нат. потолки, ламинат, пл. окна, з/лоджия 6 м (пластик), кух. гарнитур, посудомоеч. машина, вытяжка, варочная панель, духовой шкаф, ТСЖ, 2,87 млн руб., рассм. обмен на 2-комн. кв. с доплатой. Т. 8-922-3093-838

3 УП по Советской, 55, 60,8 кв. м, 2/9 эт., чистая, простор., уютная, евроремонт, натяж. потолки, ламинат, пл. окна, лоджия 6 м (пластик), кух. гарнитур, посудом. машина, вытяжка, варочная панель, духовой шкаф; ТСЖ, 2,87 млн руб., рассм. обмен на 2-комн. кв. с доплатой. Т. 8-922-3093-838, Владимир

3 УП по Сосновой, 10, 61,1 кв. м, кухня 7,8 кв. м, 6/9 эт., бол. з/лоджия, окна вых. на улицу и во двор, встр. кух. гарнитур, пол - линолеум, счётчики (вода), в подъезде чисто, ремонт, докум. в порядке, несколько собств., в шаг. доступ.: остановка, поликлиника, д/с, школа, м-н, Сбербанк, спорткомплекс «Темп», ледовый дворец, 2,39 млн руб., любая форма оплаты, помощь с оформ. ипотеки. Т. 8-922-3591-818

3 УП по Сосновой, 23, 84 кв. м, 6/9 эт., комн. изолир., простор. кухня, с/у раздел., пл. окна, две з/лоджии, счётчики, мебель и техника, 3,6 млн руб., торг, обмен на 1-комн. кв. с доплатой, ипотека, мат. капитал. Т. 8-922-3093-838, агент по недвижимости Владимир

3 УП по Сосновой, 23, 83,2 кв. м, 6/9 эт., зал 30 кв. м, ст/пакеты, потолки выровнены, з/лоджия 6 м, с/у изолир., 3,55 млн. руб. Т. 8-922-3090-154

3 УП по б-ру Текстильщиков, 12, 68,7 кв. м, отдел. вход, с/у совмещен кафель, ст/пакеты, 1 собств., 1,9 млн руб. Торг. Т. 8-922-6457-001

3 УП по б-ру Текстильщиков, 17, 61 кв. м, пл. окна, з/лоджия, пол - линолеум, ламинат, с/у разд., ванна - кафель, комн. изолир., сант. поменяна, эл/проводка замен., выровнены стены, потолки, меж., вх., дв. замен., ост. кух. гарн., хор. сост., докум. готовы, 2300 тыс. руб. Т. 8-922-3278-029

3 УП по б-ру Текстильщиков, 7, 64,4 кв. м, 5/5 эт., хор. сост., переплан. (с/у и ванная совм., увелич.), пл. окна и лоджия, встр. кухня, газ. панель. Т. 8-922-3059-802

3 УП по пр. Победы, 26, 54,1 кв. м, 1/9 эт. (высоко), хор. сост., пл. з/лоджия, пл. окна, м/к двери помен., с/у изолир., 2,4 млн руб., торг или меняем на 2 хр. или 1 УП в Завокзальном, на Основном или на Заре с вашей доплатой. Т. 8-922-6497-785

3 УП по пр. Победы, 4, 59 кв. м, 9/9 эт., з/лоджия, окна помен., двери вх. и м/к помен., пол - ламинат, линолеум, нат. потолок, трубы помен., счётчики (вода, газ), 2,5 млн руб. или обмен на 2 хр. с вашей доплатой. Т. 8-922-2439-469

3 хр. в д. Кемуль, 73 кв. м, 2/2 эт., оч. тёплая, газ, вода, част. с мебелью, огород, гараж, баня, хор. сост., без ремонта, 1,3 млн руб. Т. 8-922-3511-469

3 хр. в с. Фоки, ул. Ленина, 11, 78,2 кв. м, б/д, пл. окна, пол дерев., линолеум, ж/крыша, баня - сруб, з/у 13 соток, ост. много берёзовых дров, 1,5 млн руб., торг. Т. 8-922-2439-469

3 хр. по Декабристов, 5/2, 63,3 кв. м, 5/5 эт., переплан. из 4-комн. кв., увелич. кухня, пл. окна, балкон, кухня и ванная - кафель, пол - линолеум, м/к двери помен., свободна, чист. продажа, 2,1 млн руб. Т. 8-922-2439-469

3 хр. по К. Маркса, 8. 55,3 кв. м, 4/4 эт., з/балкон, част. с ремонтом, ост. кух. гарн., трубы поменяны, счётчики. Т. 8-919-4886-318

3 хр. по Кабалевского, 39, 3 эт., хор. сост., 2400 тыс. руб., торг. Т. 8-922-3278-029

3 хр. по Советской, 24, 62 кв. м, 5/5 эт., переделана из 4-комн. кв., переплан. узакон., з/балкон, пл. окна, хор. сост., свободна, 2,35 млн руб., торг. Т. 8-922-6497-785

3 хр. по Уральских танкистов, 10, 59,8 кв. м, 5/5 эт., дизайнер. ремонт, переплан.: кухня-столовая 17 кв. м, с/у совм., ванна с гидромассажем, комн. изолир., нат. потолки, пол - ламинат, на кухне пробка, окна помен., в прихожей стены венец. штукатурка, проводка помен., итал. радиаторы отопл., балкон с выносом, двери м/к чёрное стекло с натур. деревом, вх. дверь Аргус, 1 собств., 2,7 млн руб. Т. 8-906-8884-774

3-комн. кв. + з/у в с. Зипуново, за мат. капитал. Т. 8-922-3518-405

3-комн. кв. в Сочи, Хостинский р-н, ул. Тепличная, 16/2, 173,6 кв. м, 7/8 эт., раздел. на 3 отдел. квартиры, 12 млн руб. Т. 8-922-3093-838

3-комн. кв. в г. Надым, или меняю на 3 УП в г. Чайковском. Т. 8-922-4590-025

3-комн. кв. на Заре, 5/9 эт., строящ. дом, ремонт от застр., срок сдачи 2 кв. 2019 г., 1,95 млн руб. Т. 8-922-3448-844

3-комн. кв. в д. Зипуново, 60 кв. м, 1/2 эт., комн. разд., центр. отопл., с/у разд., пл. трубы, 650 тыс. руб., ипотека, мат. капитал. Т. 8-922-3093-838, агент по недвижимости Владимир

3-комн. кв. в д. Зипуново, ул. Зелёная, 52,2 кв. м, б/д на 2 хоз., обшит сайдингом, вод. отопл., крыша - профнастил, пл. окна, тёплый пристрой, баня, конюшня, дровяник, ухож. з/у 8 соток (ИЖС), посадки, соседи друж., до Чайковского 35 км (авт. регулярно), 580 тыс. руб. Т. 8-922-3123-350, Олег

3-комн. кв. в д. Зипуново, ул. Новая, 64,4 кв. м, б/д на 2 хоз., вод. отопл., пл. окна, тёплый пристрой, баня, ухож. з/у 10 соток, посадки, соседи дружные, до г. Чайковский 35 км, рассм. обмен на жильё в городе, 580 тыс. руб. Т. 8-922-3123-350, Олег

3-комн. кв. в п. Марковский, 14, 72 кв. м, кухня 11 кв. м, 4/5 эт., 3 лоджии, комн. изолир., с/у раздел., окна дерев. ст/пакеты, терморегуляторы на батареях, эколог. чистый пос., 20 км от города, вся инфраструктура: школа, д/с, котельная, спорткомплекс с бассейном, поликлиника, отделения почты и банков, магазины, рассм. ипотеку и мат. кап., рассрочку (12 тыс. руб./мес. с перв. взносом 750 тыс. руб.), 1,46 млн руб. Т. 8-922-3112-278

3-комн. кв. в п. Марковский, 4, 72,5 кв. м, 5/5 эт., 2 бол. лоджии, пол - паркет, с/у раздел. (кафель), 1 собствен., докум. готовы к продаже, кв. свободна, заезжай и живи, рассм. ипотеку, мат. капитал, 1,3 млн руб. Т. 8-922-3467-247

3-комн. кв. в п. Марковский, 72 кв. м, 2/5 эт., своя котельная, УК, 2 лоджии, дер. ст/пакет, без ремонта, 1 собств., рассм. ипотеку, мат. капитал, перв. взнос 620 тыс. руб., 1,35 млн руб. Т. 8-922-3112-278

3-комн. кв. в п. Марковский, 72 кв. м, 3/5 эт., панел. дом, косм. ремонт, 2 бол. лоджии (пластик, утеплены), раздел. с/у, 1,5 млн руб. Т. 8-922-3467-247

3-комн. кв. в п. Марковском, 1/5 эт., космет. ремонт, раздел. с/у, 2 бол. лоджии, 1,7 млн руб. Т. 8-922-3467-247

3-комн. кв. в п. Марковском, 2, 73 кв. м, 1/5 эт., оч. светлая и тёплая, 3 з/лоджии (одна имеет небол. доп. комн. - подх. под кабинет или кладовку), с/у и кух. гарнитур от застройщика, ремонт космет. (обои), замен. вх. дверь, дом ТСЖ, 1,6 млн руб. Т. 8-922-3112-278

3-комн. кв. в п. Марковском, 9, 72 кв. м, 5/5 эт., чистая, кап. ремонта нет, в оч. хор. сост., 2 лоджии (не застекл.), паркет в отл. сост., дом в центре посёлка, 1 взр. собствен., 1,5 млн руб., рассм. ипотеку, мат. капитал. Т. 8-922-3112-278

3-комн. кв. в п. Новый, 5/5 эт., пл. труба, счётчики, 1,25 млн руб. Т. 8-922-3068-657

3-комн. кв. в п. Новый, ул.Строительная, 1, 62 кв. м, 3/5 эт., не угловая, рядом больница, остановка, магазины, з/балкон, пол - динолеум, в ванной, кухне стены выложены плиткой, 1800 тыс. руб., торг, Т. 8-951-9540-500, Юлия

3-комн. кв. в п. Прикамском, 64,5 кв. м, 2/3 эт., ремонт, бол. з/лоджия, раздел. комн., встр. кухня с техникой, бол. ванна (душ. кабинка), счётчики (вода), в шаг. доступ. садовый уч., гараж и баня, всё входит в стоимость, рассм. все варианты, 2,8 млн руб. Т. 8-922-3467-247

3-комн. кв. в с. Зипуново, 46 кв. м, 2/2 эт., водопровод и отопл. центр., пл. окна, ж/дверь, хоз. постр., баня, 2 гаража, огород 5 соток, част. остаётся мебель, 450 тыс. руб., торг. Т. 8-922-2439-469

3-комн. кв. в с. Уральское, 57 кв. м, 2/2 эт., панел. дом, утепл., пл. окна, хор. вх. дверь, пл. з/лоджия, нов. сантехника новая, овощ. яма, дерев. гараж 10х6, быт. вагончик, место для постройки гаража, хор. огород, нов. беседка, 630 + 60 тыс. руб. Т. 8-922-3217-589, Иван

3-комн. кв. в с. Фоки, 63,7 кв. м, 1 эт., хор. сост., веранда, газ. отопл., водопровод, канализ., туалет, ванная, баня, гараж блоч., з/у 1668 кв. м, 2,7 млн руб. Т. 8-922-2409-988

3-комн. кв. в с. Фоки, ул. Заводская, 31, 56,2 кв. м, 1/2 эт., соврем. ремонт, пл. окна, нат. и навес. потолки, з/лоджия, с/у раздел., водонагреватель, душ. кабина, счётчики (вода), неб. з/у и баня, 1,35 млн руб., торг. Т. 8-922-3190-900

3-комн. кв. в с. Фоки, ул. Ленина, 46.5 кв. м., 2 эт., пл. окна, зам. вх. дверь, центр. отопл., водоснаб., хор. сост., з/у 1 сотка, посадки, хор. соседи, обмен на 2-комн. кв. в городе (кроме зари и уральской), 1300 тыс. руб. Т. 8-922-3278-029

3-комн. кв. на Основном, 52 кв. м, 1 эт., угловая, счётчики или меняю на 1-комн. кв. с доплатой. Т. 8-922-7929-224

3-комн. кв. на Уралськой, 61 кв. м, 1 эт., ст/пакеты, балкона нет, рядом вся инфраструктура, торг. Т. 8-908-2664-286

3-комн. кв. по Азина, 15, 80 кв. м, 5/5 эт., евроремонт, 2 кондиционера, част. мебель: кух. гарнитур со встр. техникой, шкаф-купе, кровать, 3,35 млн руб. Т. 8-922-2442-222

3-комн. кв. по Азина, 3, 78,7 кв. м, 1/9 эт., ремонт, нат. потолки, пол - ламинат, линолеум, пл. окна, с/у раздел., нов. сантехника, з/балкон, кух. гарнитур, влож. не треб., ТСЖ, в/наблюдение, ремонт, вся инфраструктура в шаг. доступ., 2 999 тыс. руб. Т. 8-922-3217-589, Иван

3-комн. кв. по Вокзальной, 21, 60 кв. м, 2/5 эт., помен. окна, вх. дверь, балкон с выносом, нат. потолок, кух. гарнитур, водонагреватель, всё для спокойной, комфорт. жизни: удоб. расположение дома, оч. тихий двор (не проездной) с парковками, д/с, шк. №10, НОЦ, магазины, автовокзал; наследство, рассм. ипотеку, мат. капитал, 2,2 млн руб. Т. 8-922-3112-278

3-комн. кв. по Вокзальной, 29, 2/5 эт., треб. ремонт, оч. удоб. расположение комнат, возм. перепланировка, нов. ж/дверь, счётчики, з/балкон, центр города - всё рядом, оперативный показ в удоб. для вас время, 2,15 млн руб. Т. 8-922-3115-175, спец. по недвижимости Анастасия

3-комн. кв. по Вокзальной, 29, 52 кв. м, 2/5 эт., угловая (оч. тёплая), без ремонта, в аккурат. сост., с/у раздел., нов. санфаянс, счётчики, нов. стояки, кафель в ванной до потолка, з/балкон (дерев.), окна замен. (вых. во двор и на торец), зал проход., две комн. изолир., дом на одной из гл. ул., дет. площадка, рядом д/с, шк. №10, м-н, Сбербанк, аптека, почта, остановка, 1 взр. собств., рассм. ипотеку, мат. капитал, 2,2 млн руб. Т. 8-922-3112-278

3-комн. кв. по Вокзальной, 29, 52 кв. м, 2/5 эт., угловая, оч. тёплая, без ремонта, хор. сост., с/у раздел., нов. санфаянс, счётчики, нов. стояки, ванная - кафель, з/балкон (дерев.), окна замен. (вид во двор и на торец), зал проходной, две комн. изолир., дом на одной из глав. улиц, но не вдоль дороги, собств. двор, дет. площадка, рядом Сбербанк, м-ны, аптека, почта, быт. услуги, остановка, д/с, шк. №10, 1 взр. собств., рассм. ипотеку, мат. капитал, 2,05 млн руб. Т. 8-922-3112-278

3-комн. кв. по Вокзальной, 33, 56 кв. м, 3/9 эт., хор. сост., пл. окна, з/балкон, с/у раздел., счётчики, душ. кабина, част. с меб., 2,9 млн руб., торг. Т. 8-951-9540-500, Юлия

3-комн. кв. по Вокзальной, 39/1, 67 кв. м, 2/9 эт., всё в шаг. доступности. СРОЧНО! Т. 8-929-2331-095

3-комн. кв. по Вокзальной, 5, 3/5 эт., 53,3 кв. м, не треб. влож., пл. окна, пл. з/балкон, ванная (плитка, кафель, нов. сантехника, пл. трубы), туалет (панели, кафель), нат. потолки, ламинат, бол. шкаф-купе, прихожая, бол. шкаф в прихожей, угл. диван, кух. гарнитур, вся инфраструктура в шаг. доступ., 2,7 млн руб. Т. 8-922-3217-589, Иван

3-комн. кв. по Гагарина, 14, 58,2 кв. м, 2/5 эт., панел. дом, замен. все окна, вх. и м/к двери, ремонт, з/балкон, окна на две стороны, остаётся кухня, угл. шкаф, прихожая, взр. собственники, к сделке всё готово, 2,1 млн руб. Т. 8-922-3112-278

3-комн. кв. по Гагарина, 15, 4/5 эт., комн. раздел., пл. окна, натяж. потолки, с/у совм., з/балкон, 2,2 млн руб., ипотека, мат. капитал. Т. 8-922-3093-838, агент по недвижимости Владимир

3-комн. кв. по Гагарина, 23, 60 кв. м, 3/5 эт., ламинат, пл. окна, з/балкон, 2,4 млн руб., торг. Т. 8-922-3511-469

3-комн. кв. по Гагарина, 52 кв. м, 5/5 эт., светлая, чистая, пл. окна, пл. з/балкон, пл. трубы, натяж. потолки, хор. вх. дверь, вся инфраструктура в шаг. доступ., 2 млн руб., возм. обмен на 1-комн. кв. с вашей доплатой, не выше второго этажа. Т. 8-922-3217-589, Иван

3-комн. кв. по Декабристов, 18, 58,6 кв. м, 8/9 эт., ремонт, с/у - кафель, натяж. потолки, пол - ламинат, замен. окна, межкомн. и вх. дв., з/лоджия, опл. нал., ипотека (Газпромбанк), мат. капитал, 2350 тыс. руб. Тел. 8-922-3591-818

3-комн. кв. по Декабристов, 18, 59 кв. м, 8/9 эт., панел. дом, раздел. с/у, счётчики, вх. ж/дверь, балкон не застеклён, в одной комн. пл. окно, 2 млн руб. Т. 8-922-3467-247, Марина

3-комн. кв. по Декабристов, 28, 57,2 кв. м, 7/9 эт., треб. косм. ремонта, бол. комн. объедин. с кухней (переплан. узакон.), кладовка на 2 кв. (на этаже), 2,25 млн руб. Т. 8-922-3368-992

3-комн. кв. по Декабристов, 38, 70 кв. м, 5/9 эт., з/лоджия 6 м (дерев. рамы), комн. раздел., с/у раздел., взр. собственник, 2,09 млн руб., рассм. ипотеку, мат. капитал. Т. 8-922-3112-278

3-комн. кв. по Декабристов, 38, 70 кв. м, бол. комн. и кухня, в ванной плитка, душ. кабина, водонагреватель, пол - линолеум, рядом всё, что нужно для комфорт. проживания: д/с, школа, м-ны, почта, Сбербанк, 1,9 млн руб. Т. 8-922-3115-175, спец. по недвижимости Анастасия

3-комн. кв. по Декабристов, 5/1, 51 кв. м, 5/5 эт., панел. дом, пл. окна (кр. балкона), вх. дверь замен., всё рядом, 1,9 млн руб., рассм. обмен на 2-комн. кв. на Заре, 2-3 эт., с вашей доплатой. Т. 8-922-3123-350

3-комн. кв. по К. Маркса, 15, 60 кв. м, 5/9 эт., кирп. дом, солн., светлая, тёплая, ремонт, пл. окна (хор. вид), счётчики, с/у совм. (плитка), мебель и техника (по договор.), балкон, хор. соседи, отл. р-н, рядом м-ны, д/с, школа, докум. готовы, рассм. все варианты оплаты, 2,8 млн руб. Т. 8-922-3115-175, спец. по недвижимости Анастасия

3-комн. кв. по К. Маркса, 17, 60 кв. м, 2/9 эт., кирп. дом, хор. ремонт, пол - ламинат, плитка, нат. потолки, пл. окна, хор. сантехника, обои тростник., хор. соседи, хор. парковка, удач. месторасполож., центр города, рядом поющий фонтан, школа, д/с, Дворец Молодежи, кинотеатр, магазины, Сбербанк, остановка, пляж, 2,69 млн руб., рассм. обмен на коттедж или дом с доплатой. Т. 8-922-3112-278

3-комн. кв. по К. Маркса, 11, 62 кв. м, 5/5 эт., без ремонта, две комн. смеж., с/у раздел., з/балкон, два пл. окна, пл. трубы, счётчики (э/э, вода), центр города, вся инфраструктура в шаг. доступ., 1,85 млн руб. Т. 8-922-3368-992

3-комн. кв. по К. Маркса, 55, 52 кв. м, 2/5 эт., без ремонта, хор. сост., угловая, оч. тёплая, зал проходной, две комн. изолир., с/у раздел., з/балкон (дерев.), окна не заменены (вид на шк. №10); дом на одной из глав. улиц, но не вдоль дороги, собств. двор (не проездной), бол. парковка, рядом м-ны, столовая №5, 1 взр. собств., рассм. ипотеку, мат. капитал, рассрочка с перв. взносом 900 тыс. руб., 1,99 млн руб. Т. 8-922-3112-278

3-комн. кв. по Кабалевского, 21, 55 кв. м, 1/4 эт., комн. изолир., рассм. ипотеку, мат капитал, 1,8 млн руб., торг. Т. 8-922-2439-469

3-комн. кв. по Кабалевского, 22, 58,5 кв. м, 5/5 эт., заменены окна, поменяны обои, в подъезде ремонт, во дворе дет. площадка, рядом ТД Русь, д/с, шк. №4, гимназия, парковая зона, 1,99 млн руб., рассм. ипотеку, мат. капитал. Т. 8-922-3112-278

3-комн. кв. по Кабалевского, 39, 59,3 кв. м, 3/5 эт., з/балкон, ст/пакет, с/у раздел., ж/ дверь, 1 собств., рассм. ипотеку, 2,4 млн руб. Т. 8-922-3093-838, Владимир

3-комн. кв. по Кабалевского, 39, 59,3 кв. м, 3/5 эт., панел. дом, тёплая, хор. сост., бол. лоджия, окна на обе стор., спок. соседи, центр, рядом больница, д/с, шк. №9, дет. площадка, набережная, остановка. Т. 8-922-3456-637

3-комн. кв. по Кабалевского, 39, 60 кв. м, 3/5 эт., комн. смежные, з/лоджия, натяж. потолки, гардеробная, пол - линолеум, ковролин, новые окна, с/у разд., хор. сантехника, в шаговой доступности лес, набережная, школа, д/с, больница, почта, магазины, 2400 тыс. руб. Т. 8-908-2571-600, Татьяна

3-комн. кв. по Кабалевского, 5, 56,2 кв. м, 1/4 эт., пл. трубы, пл. канализ., с/у совм., пл. окна (на 2 стор.), есть кладовка в квартире и кладовке, рядом реч. вокзал, парк, м-н Пятёрочка. Т. 8-908-2656-279

3-комн. кв. по Кабалевского, 58,5 кв. м, 1/5 эт., в р-не м-на. №8, панел. дом, сост. среднее, 2,3 млн руб. или меняю на 2-комн. кв. на Основном с доплатой. Т. 8-909-1145-644

3-комн. кв. по Ленина, 52, 1/5 эт., светлая, чистая, уютная, угловая, пл. окна, ж/вх. дверь, с/у разд., без балкона, 1 собственник, без посредников. Т. 8-922-3304-949

3-комн. кв. по Ленина, 56, 56,8 кв. м, 7/9 эт., не угловая, пл. окна (на разн. стор.), з/лоджия, с/у разд., нов. лифт, рядом школы, д/с. Т. 8-909-1149-585

3-комн. кв. по Ленина, 57, 51,9 кв. м, 4/5 эт., панел. дом, ремонт, мебель, быт. техника в отл. сост., переплан., кухня совм. с комн. (студия), бол. совмещ. с/у (кафель), стены выровнены, натяж. потолки, пл. окна, пол линолеум, трубы заменены, счётчики, з/балкон с выносом (с отделкой), 1 собств., прописанных нет, долгов нет, чистая продажа, рядом центр. площадь с фонтаном, зелёный сквер, поликлиника, д/с, школа №9, магазины, остановка, набережная, 2 399 тыс. руб., рассм. ипотеку и мат. капитал. Т. 8-922-3123-350

3-комн. кв. по Мира, 17/1, 123,8 кв. м, 3/9 эт., хор. ремонт, пол ламинат и плитка, нат. потолки, пл. окна, 2 с/у, хор. дорогая сантехника, душ. кабина, в спальне пробковый пол, встр. кухня, эл/сенсорная плита, 2 лоджии (10,2 кв. м и 5,6 кв. м), гардеробная, хор. соседи, удачное месторасполож., центр города, дом новый, хор. парковка, рядом школа, д/с, кинотеатр, магазины, Сбербанк, остановка, 6,8 млн руб., торг, рассм. обмен на две или одну 2-комн. кв. с доплатой. Т. 8-922-3368-992

3-комн. кв. по Приморскому бульвару, 39, 55 кв. м., 2 эт., требу. ремонт, 1900 тыс. руб., торг. Т. 8-922-3278-029

3-комн. кв. по Сиреневому б-ру, 6, 120 кв. м, кухня 14 кв. м, 1/6 эт., комн. раздел., ремонт, пол - ламинат с подогревом, навес. потолки, с/у раздел., лоджия 10 кв. м, встр. меб. и быт. тех., не треб. влож., ТСЖ, около дома аллея, 2 взр. собств., возм. любые варианты оплаты, 6,2 млн руб. Т. 8-922-3190-900

3-комн. кв. по Советской, 11, 64 кв. м, 5/5 эт., панел. дом, кап. ремонт, переплан. узакон., пол - ламинат, стены выров. по маячкам (дизайн. штукатурка), нат. потолки, замен. проводка, пл. окна, з/балкон с выносом (наруж. и внутр. отделка), встр. кухня с техникой, ванная - кафель, водонагреватель, стир. машина, разводка труб нов., счётчики, 2 кондиционера, спал. гарнитур, мяг. мебель, прихожая, дорог. вх. дверь, Интернет, 1 собств., долгов нет, в подъезде ремонт, мир. соседи, вся инфрастуктура в шаг. доступ., 2,35 млн руб., торг, СРОЧНО! Т. 8-922-3123-350, Олег

3-комн. кв. по Советской, 12, 60,2 кв. м, 1/9 эт., натяж. потолки, з/лоджия, обои, пол - линолеум, встр. шкаф - купе, пл. окна, ст/пакеты, с/у разд., счётчики, торг, 3200 тыс. руб. Т. 8-951-9540-050, Юлия

3-комн. кв. по Советской, 18, 61 кв. м, 1/9 эт., комн. раздел., бол. лоджия, ТСЖ, у родника, рассм. обмен на 1-комн. кв. на Основном + доплата. Т. 8-922-3121-980

3-комн. кв. по Советской, 24, 52,3 кв. м, 2/5 эт., комн. раздел., пл. окна, пл. трубы, счетчики, з/балкон, 1 собств., 2 млн руб., ипотека, мат. капитал. Т. 8-922-3093-838, агент по недвижимости Владимир

3-комн. кв. по Советской, 53, 65,8 кв. м, 3/9 эт., ремонт, мебель, комн. раздел., окна вых. на две стороны, 3,3 млн руб. Т. 8-922-3112-278, Денис

3-комн. кв. по Советской, 55, 60 кв. м, 4/9 эт., кирп. дом,, пл. окна, линолеум, с/у раздел., счётчики (вода), 1 взр. собств., никто не прописан и не проживает, ТСЖ, 2,4 млн руб. Т. 8-922-3467-247, Марина

3-комн. кв. по Советской, 6, 52,8 кв. м, 4/5 эт., с/у раздел., балкон, треб. косм. ремонт, удоб. место, рядом школа, д/с, м-ны, 1,9 млн руб. Т. 8-922-3467-247, Марина

3-комн. кв. по Сосновой, 12, 60 кв. м, 2/9 эт., без ремонта, комн. изолир., бол. кухня, с/у раздел., лоджия 6 м, окна дерев., пол - паркет, располож. дома удоб. для семей с детьми: из окон виден вход в шк. №7 и д/с, рядом дет. площадка, продукт. м-н, много парковоч. мест, возм. подъезда к дому с 2 сторон, пеший проход к лед. дворцу и бассейну Темп, 1 взр. собств., рассм. ипотеку, мат. капитал, 2,49 млн руб. Т. 8-922-3112-278

3-комн. кв. по Сосновой, 24, 62 кв. м, 2/6 эт., кирп. дом, част. ремонт (ламинат, натяж. потолки, пл. окна), с/у раздел., счётчики (вода), бол. лоджия (пластик), дом ТСЖ, удоб. парковка, 3,1 млн руб., торг. Т. 8-922-3467-247, Марина

3-комн. кв. по Сосновой, 27, 64 кв. м, 2 з/балкона, переплан., остаётся меб., быт. техн., 3,5 млн руб. Т. 8-922-6415-001

3-комн. кв. по Сосновой, 21/1, 90 кв. м, 3/9 эт., все окна пластик., полы с подогревом, 2 балкона, один балкон (тёплые полы) совмещён с залом, в зале 2-уровн. натяж. потолки, кондиционер. Бол. кухня с встр. гарнитуром, полы на кухне кафель (тёплые), в спальне и детской дышащие обои из франц. ткани, нов. м/к и вход. двери, в прихожей встр. шкаф, с/у совмещ., душ. кабина, дорогая сантехника, водонагреватель, хор. соседи, бол. парковка, дом ТСЖ, инфраструктура в шаг. доступ., 4,6 млн руб. Т. 8-922-3368-992

3-комн. кв. по Уральских танкистов, 10, 52 кв. м, 4/5 эт., без ремонта, окна дерев., 1,85 млн руб., торг. Т. 8-922-3511-469

3-комн. кв. по Шлюзовой, 2, 5/5 эт., хор. сост., част. ремонт, счётчики, удоб. переплан., чистый подъезд, хор. соседи, оператив. просмотр, 2,2 млн руб. Т. 8-922-3115-175

3-комн. кв. по Шлюзовой, 4, 59,3 кв. м, 2/5 эт., ремонт, переплан. узакон., ст/пакеты, потолки - гипсокартон и натяж., пол - линолеум, кафель, в ванной нов. сантехника, кух. гарнитур с вар. панелью и духов. шкафом, 2 гардеробные, вся инфраструктура в шаг. доступ., заезжай и живи, рассм. ипотеку, мат. капитал, 2,8 млн руб. Т. 8-922-3217-589, Иван

3-комн. кв. по Шлюзовой, 7, 52 кв. м, 5/5 эт., в оч. спокойном подъезде, угловая, солн. сторона, светлая (противоположная от подъезда), соседи только с одного края и внизу - не мешают, без долгов, 1 взр. собств., ремонта нет, 1,8 млн руб. Т. 8-922-3112-278

3-комн. кв. по Шлюзовой, 80 кв. м, пл. окна, все центр. коммуникации, нов. строящ. элитный клубный дом, с собств. тер-рией и парковкой, тихое уют. место, 3,2 млн руб., возм. рассрочка платежа, обмен на ваше жильё. Т. 8-922-3448-844

3-комн. кв. по Шлюзовой, 9, 51,9 кв. м, 4/5 эт., переплан. в 2-комн. кв., кап. ремонт, влож. не треб., замен. эл/проводка, пл. окна, з/балкон утепл., пол - ламинат, линолеум, туалет - кафель, нов. сантехника, пл. трубы, шумоизоляция, кух. гарнитур, 2,4 тыс. руб. Т. 8-922-3217-589, Иван

3-комн. кв. по б-ру Текстильщиков, 21, 59 кв. м, 5/5 эт., пл. окна, пл. з/балкон, нат. потолок, пол - ламинат, линолеум, туалет - кафель, сантехника нов., трубы замен., заезжай и живи, вся инфраструктура в шаг. доступ., 2,13 млн руб. Т. 8-922-3217-589, Иван

3-комн. кв. по б-ру Текстильщиков, 21, 59,2 кв. м, 5/5 эт., 1 комната смеж., пл. окна, з/балкон, пол ламинат, натяж. потолки, помен. межкомн. дв., вх. ж/дверь, с/у совм. - кафель, душ. кабинка, ост. встр. кух. гарн., газ. пл., свободна, документы готовы, или обмен на 1-комн. кв. или м/с на Заре с доплатой, 2150 тыс. руб. Т. 8-922-3278-029

3-комн. кв. по пр. Победы, 12, 62,8 кв. м, 5/5 эт., ремонт, вложений не треб., рассм. ипотеку, мат. капитал, 2,55 млн руб. Т. 8-922-3510-755

3-комн. кв. по пр. Победы, 4, 61,5 кв. м, 3/9 эт., пл. окна, отл. сост., свободна, 2,78 млн руб. Т. 8-922-2409-988

3-комн. кв. по пр. Победы, 4, 61,5 кв. м, 3/9 эт., светлая, тёплая, хор. ремонт, пл. окна, пл. з/лоджия, пол - ламинат, линолеум, туалет-ванная - кафель, вся сантехника нов., пл. трубы, хор. вх. дверь, кух. гарнитур и бойлер, не треб. влож., заезжай и живи, отл. спальный р-н, вся инфраструктура в шаг. доступ., 2,78 млн руб. Т. 8-922-3217-589, Иван

4-КОМНАТНЫЕ

4 УП в п. Марковский, 82 кв. м, 5/5 эт., панел. дом, част. косм. ремонт, с/у раздел., 2 бол. лоджии, 1,53 млн. руб. Т. 8-922-3467-247, Марина

4 УП в п. Марковском, 11, 88 кв. м, 3/5 эт., ремонт, вх. и м/к двери поменяны, кух. гарнитур нов., нов. обои, 2 лоджии, с/у кафель, бол. прихожая и кухня. Т. 8-922-2439-469

4 УП в п. Марковском, 18, 87,5 кв. м, 5/5 эт., в хор. сост., 2 з/лоджии, 1,8 млн руб., торг. Т. 8-922-6497-785

4 УП в п. Новом, 24, 87 кв. м, 1/5 эт., в хор. сост., 2,6 млн. руб. или обмен на кв. или дом, рассм. все предложения. Т. 8-922-6497-785

4 УП по Азина, 33, 82 кв. м, 4/9 эт., комн. изолир., ремонт, 3,8 млн руб. Т. 8-922-6497-785

4 УП по Гагарина, 3, 2/5 эт., панел. дом, бол. кухня, 2 с/у, счётчики (вода, газ), 1 взр. собств., 3,3 млн руб. Т. 8-922-3467-247, Марина

4 УП по Декабристов, 28, 100 кв. м, 5/9 эт., кирп. дом, качеств. ремонт, нат. потолки, пл. окна, с/у раздел., 2 пл. з/лоджии, пл. трубы, счётчики, в шаг. доступ.: д/с, школа, поликлиника, остановка, Сбербанк, стоматология, м-ны, 1 собств., 2,95 млн руб., ипотека, мат. капитал. Т. 8-922-3093-838, агент по недвижимости Владимир

4 УП по Ленина, 56, 1/9 эт., 67 кв. м, с ремонтом, вложений не треб., з/лоджия, встр. кухня, 2,9 млн руб. Т. 8-922-6497-785

4 УП по Сиреневому б-ру, 1, 81 кв. м, 6/6 эт., треб. ремонт, один ст/пакет, две лоджии, 2,7 млн руб. Т. 8-922-3511-469

4 УП по б-ру Текстильщиков, 19, 66 кв. м, 1/9 эт. или обмен на м/с на Заре с вашей доплатой, рассм. варианты. Т. 8-906-8884-774

4 хр. по Декабристов, 3/1, 62 кв. м, 4/5 эт., треб. ремонта, 2,1 млн руб., торг или обмен на 2 хр. на Заре, 1-2 эт. Т. 8-922-6497-785

4 хр. по Ленина, 48, напротив шк. №11, 63 кв. м, 4/5 эт., тёплая, светлая, пл. окна и балкон, счётчики, Интернет, собств., 2,5 млн руб. или обмен на 1 УП или 2-комн. кв. в р-не этого дома. Т. 8-922-3435-128

4 хр. по Уральских Танкистов, 12, 92 кв. м, кухня 14 кв. м, 5/5 эт., хор. сост., ремонт, 2 комн. изолир., 2 комн. проход., 2 з/лоджии, 3,1 млн руб. или меняю на 2 хр. с доплатой, рассм. все варианты - Заря, Основной, Завокзальный. Т. 8-922-2439-469

4-комн. кв. в п. Марковский, 14, 87,5 кв. м, 2/5 эт., свободна, комн. изолир., раздел. с/у, 2 балкона, ипотека, мат. капитал, 1,5 млн руб. Т. 8-922-3093-838

4-комн. кв. в п. Марковский, 3, 88 кв. м, 5/5 эт., удоб. планировка, две з/лоджии, ремонта нет, сост. жилое, ТСЖ, 2 взр. собств., рядом дет. площадка, много парковоч. мест, перелесок, развитая инфраструктура, 1,69 млн руб., возм. ипотека, мат. капитал, обмен на дом в г. Чайковский. Т. 8-922-3112-278

4-комн. кв. в п. Марковский, 80 кв. м, 3/5 эт., чистая, ухож., косм. ремонт, влож. не треб., 2 з/лоджии, рядом школа, д/с; Сбербанк, почта, больница, бассейн, секции, хор. трасса (10 минут до города), 1,6 млн руб. Т. 8-922-3115-175, спец. по недвижимости Анастасия

4-комн. кв. в п. Марковском, 11, 86 кв. м, 4/5 эт., косм. ремонт, вх. дверь Аргус, счётчики (вода), в шаг. доступ. вся инфраструктура, 2,5 млн руб. Т. 8-922-3467-247

ПОДАТЬ ОБЪЯВЛЕНИЕ В «ЧИ» ЛЕГКО! > НА ЭЛЕКТРОННУЮ ПОЧТУ bochaint@chaint.ru

НА САЙТЕ chaint.ru
В ГРУППЕ ВК vk.com/chaint
В РЕДАКЦИИ ул. Мира, 1А

Объявления в текущий номер **принимаются до 14:00 вторника**
Купон и правила подачи объявлений
НА СТР.16

4-комн. кв. в п. Марковском, 14, 87,5 кв. м, 2/5 эт., свободна, комн. изолир., раздел. с/у, 2 балкона, 1,65 млн руб., ипотека, мат. капитал. Т. 8-922-3093-838

4-комн. кв. в п. Марковском, 3, 88 кв. м, 5/5 эт., удоб. планировка, 2 з/лоджии, дом ТСЖ, ремонта нет, жилое сост., 2 взр. собствен., во дворе дет. площадка, много парковоч. мест, за домом перелесок, вся инфраструктура: школа, д/с, магазины, Сбербанки, поликлиника, спорт. комплек, 1,6 млн руб., готовы к ипотеке, мат. сертификату, возм. обмен на дом в г. Чайковском. Т. 8-922-3112-278

4-комн. кв. в п. Марковском, 86 кв. м, 4/5 эт., вх. дверь Аргус, космет. ремонт, счётчики (вода), в шаг. доступ.: д/с и школа, есть вся инфраструктура, 1,9 млн руб. Т. 8-922-3467-247

4-комн. кв. на Азина, 29, 92,3 кв. м, 3/5 эт., пл. окна, 2 с/у, пол - бетон, стяжка, трубы пом., част. ремонт, 2950 тыс. руб., обмен на 1-2-комн. кв. без рем. Т. 8-982-8240-034

4-комн. кв. по Азина, 23, 103 кв. м, 4/9 эт., нем. застр., светлая, тёплая, част. с меб., хор. сост., 3,65 млн руб. Т. 8-909-7273-317

4-комн. кв. по Азина, 25, 92,3 кв. м, кухня 13,4 кв. м, 1/5 эт., нем. застр., чист., тёплая, свет., две комн. изолир., две комн. смеж., натяж. потолки, 2 с/у, счётчики, ухож. подъезд, развитая инфраструктура, 1 собств., докум. в порядке, 3,2 млн руб., торг, рассм. любую форму оплаты, помощь в оформ. ипотеки, возм. обмен на 1-комн. кв. с вашей доплатой. Т. 8-922-3591-818

4-комн. кв. по Азина, 29, 90 кв. м, 4/4 эт., переплан. узакон., полн. замен. эл/проводка (медь), пл. трубы, пол - ламинат, пробка, кух. гарнитур, част. дерев. мебель, не треб. влож., заезжай и живи, 3,3 млн руб. Т. 8-922-3217-589, Иван

4-комн. кв. по Азина, 29, 92,3 кв. м, 3/5 эт., без ремонта, частич. замен. окна, з/балкон (пластик), хор. планировка, рассм. ипотеку, мат. капитал, обмен, 2,95 млн руб. Т. 8-922-3217-589, Иван

4-комн. кв. по Азина, 33, 82,3 кв. м, кухня 9 кв. м, 4/9 эт., хор. сост., ремонт, ст/пакеты, пол - ламинат, встр. гарнитур и мебель ост. по договор., рядом вся инфраструктура, докум. в порядке, возм. любые варианты оплаты, 3,47 млн руб. Т. 8-922-3591-818

4-комн. кв. по Вокзальной, 43, 68 кв. м, 8/9 эт., ремонт, переплан., с/у совм., пл. окна, ост. кух. гарн., рядом д/с, школы, маг-ны, обмен на 2-комн. кв. с доплатой, ипотека, мат капитал, рассрочка с ежемес. плат. 16 тыс. руб. и перв. взносом 1100 тыс. руб., 2590 тыс. руб. Т. 8-922-3112-278

4-комн. кв. по Вокзальной, 43, 70 кв. м, 9/9 эт., кирп. дом, ремонт, нат. потолки, пл. окна, бимет. радиаторы, с/у раздел., пл. з/балкон, пл. трубы, счётчики, 2,55 млн руб., ипотека, мат. капитал. Т. 8-922-3093-838, агент по недвижимости Владимир

4-комн. кв. по Вокзальной, 47, 3 эт., 67 кв. м, евроремонт, утепл. большая лоджия, новая электропроводка, пл. трубы, встр. кух. гарнитур, навесные потолки, встроенный фильтр холодной воды, можно с мебелью. Т. 8-922-3161-082

4-комн. кв. по Гагарина, 1, 100 кв. м, 6/9 эт., панел. дом, ремонт из дорогих, качеств. материалов, тёплый пол, встр. кухня, заменены м/к двери, 2 з/балкона (пластик), нов. сантехника, шкаф-купе, остаётся всё, кв. шикарная, вложений не треб., 4,8 млн руб., торг. Т. 8-922-3467-247

4-комн. кв. по Гагарина, 15, 63.,8 кв. м, 4/5 эт., пл. окна, ст/пакеты, з/балкон, пл. трубы, счётчики, в шаг. доступ., 2150 тыс. руб. Т. 8-922-3123-350, ОЛЕГ

4-комн. кв. по Гагарина, 5, 3/5 эт., нем. застр. Т. 8-922-3509-935, 8-922-2448-600

4-комн. кв. по Декабристов, 28, 100 кв. м, 3 эт., 3,15 млн руб., рассм. варианты обмена с вашей доплатой. Т. 8-922-3448-844

4-комн. кв. по К. Маркса, 1, 106 кв. м, 5/5 эт., объедин. из двух кв., переплан. узакон., два балкона, свободна, 1 собств., вся инфраструктура в шаг. доступ., 3,1 млн руб., рассм. варианты обмена. Т. 8-922-3448-844, Сергей

4-комн. кв. по К. Маркса, 9, тихий р-н, рядом школа, набережная, пляж, магазины, спорт. комплексы, д/с. Т. 8-922-3288-458

4-комн. кв. по Камской, 1, 75 кв. м, 3/9 эт., хор. ремонт, натяж. потолки, пл. окна, пол ламинат, нов. м/к двери, душ. кабина, с/у совм., помен. трубы, радиаторы биметалл., 2 бол. лоджии, ост. кух. гарнитур из натур. дерева, в подъезде чисто, хор. соседи, рядом д/с, школа, м-ны, площадь, отл. для семьи, 3,5 млн руб., рассм. варианты оплаты. Т. 8-922-3116-175, спец. по недвижимости Анастасия

4-комн. кв. по Ленина, 52, 1/5 эт., без ремонта, пл. окна, натяж. потолок, свободна, 2,0 млн руб., торг. Т. 3-28-51, 8-922-3224-352

4-комн. кв. по Мира, 2/1, 2 эт., 60 кв. м, переплан. в 3-комн. кв., докум. оформлены, хор. ремонт, 2,8 млн руб. Т. 8-922-3384-827

4-комн. кв. по Строителей, 10, переплан. в 2-комн. кв. (узакон.), 66,8 кв. м, 4/5 эт., ремонт, пл. окна, отл. месторасполож., во дворе нов. дет. площадка, дет. и взр. больница, д/с, магазины, 1 собствен., 2,5 млн руб. Т. 8-922-3115-175

4-комн. кв. по Строительной, 12, 64,4 кв. м, кухня 7,3 кв. м, 4/5 эт., начат ремонт: нат. потолок, ст/пакеты (вых. на улицу), замен. трубы ГВС и ХВС со 2 по 5 эт., замен. м/к и вх. дверь, полн. ремонт в ванной комн., кухне, коридоре, 2,28 млн руб. Т. 8-922-3190-900

4-комн. кв. по Уральских Танкистов, 12, 91,6 кв. м, кухня 14,5 кв. м, отл. сост., соврем. ремонт, ст/пакеты, пол - ламинат и линолеум, комн. раздел., встр. кух. гарнитур и мебель ост. по договор., бол. з/лоджия, з/балкон (вид на задн. двор), переплан. узакон., огром. вместит. коридор, рядом вся инфраструктура, скверик, 1 собст., порядок с докум., рассм. ипотеку, мат. капитал, жилищ. серт., обмен с доплатой на 2-комн. кв. на Заре, 3,15 млн руб. Т. 8-922-3190-900

4-комн. кв. по б-ру Текстильщиков, 10, 70,5 кв. м, 6/9 эт., не треб. влож., 3 комн. раздел., бол. общий зал, пл. окна, з/лоджия, удоб. кухня, гарнитур ост., с/у раздел. (кафель), хор. вид из окон (на две стороны), бол. стоянка, рядом родник, магазин, 2,44 млн руб., рассм. ипотеку, мат. капитал. Т. 8-922-3217-589, Иван

4-комн. кв. по б-ру Текстильщиков, 19, 71,6 кв. м, 3/9 эт., хор. сост., треб. небол. ремонта, с/у совмещ. (нов. кафел и санфаянс), кухня (нов. гарнитур), счётчики (вода, газ), з/лоджия, выгодное место, рядом д/с, шк. №8, ТЦ, остановка, родник, 2,49 млн руб., рассм. ипотеку, мат. капитал. Т. 8-922-3217-589, Иван

4-комн. кв. по пр. Победы, 70 кв. м, 2/9 эт., част. ремонт (ламинат, натяж. потолки, пл. окна), встр. кухня, пол плитка (подогрев), с/у совм., счётчик (вода, газ), 2 з/балкона, 3,2 млн руб. Т. 8-922-3467-247, Марина

4-комн. кв. по пр. Победы, 22, 81 кв. м, 9/9 эт., зал совм. с кухней, встр. кух. гарнитур, две з/лоджии, окна вых. на две стор., с/у раздел. (кафель), бол. водонагрев. бак, с напором воды проблем нет (собств. насос для поддерж. давления), бол. груз. лифт, удач. располож., бол. парковка, дет. площадка, рядом родник и сосновый бор, поликлиника, шк. №7, д/с, спорт. комплекс «Темп», взр. собств., готовы к ипотеке и мат. капиталу, 3,75 млн руб. Т. 8-922-3217-589, Иван

5 УП по Азина, 9, внутр. отделка, 1 окно пл., комн. раздел., поменяны трубы, счётчики, з/лоджия, с/у раздел., в ванной кафель, потолки выравнены, пол паркет, светлая, чистая, кап. ремонт. крыши, прич. продажи - переезд, документы готовы, 4 млн. 450 тыс. руб. Т. 8-922-3278-029

КГТ И МАЛОСЕМЕЙКИ

Блок в общ. из 2 комнат, 1 эт., с/у совм., счётчики, пл. окна, торг. Т. 8-922-3573-556

Две комнаты в 4-комн. кв. по б-ру Текстильщиков, 10, 9/9 эт., свободны, докум. готовы. Т. 8-922-3467-247, Калинина Марина

Дом в д. Дубовая, 329 кв. м, 2-эт., 8 комн. раздел., з/лоджии, без отделки, 1,8 млн руб., торг, обмен. Т. 8-922-3511-469

КГТ в п. Марковском, 36 кв. м, 5/5 эт., с/у и ванна в кв., 650 тыс. руб. Т. 8-922-6497-785

КГТ по Вокзальной, 1/4, 17,7 кв. м, 4/5 эт., большая, тёплая, светлая, вода, место под стир. машину, 500 тыс. руб., торг. мат. капитал. Т. 8-922-3417-085

КГТ по Вокзальной, 1/4, 18 кв. м, 3/5 эт., ремонт, пл. окно, пол - ламинат, с/у в кв., переплан. узакон., 750 тыс. руб. Т. 8-922-6497-785

КГТ по Вокзальной, 1/5, 18 кв. м, 4/5 эт., ремонт, заменена проводка, натяж. потолок, линолеум, пл. окно, мебель можем оставить, из окна вид на лес, подъезд в хор. сост., добрые и не шумные соседи, рассм. мат. капитал, без торга, 650 тыс. руб. Т. 8-922-3112-278

КГТ по Вокзальной, 13,1 кв. м, космет. ремонт, с/у, кухня на 2 хоз., 530 тыс. руб. Т. 8-922-3467-247

КГТ по Кабалевского, 24, 13,5 кв. м, 1/5 эт., ремонт, замен. проводка, пл. окно, двойная дверь, нат. потолок, кух. гарнитур, угл. шкаф, в ванной хор. санфаянс, кафель, счётчики (вода) поверен., 1 собств., 640 тыс. руб., без торга, рассм. ипотеку, мат. капитал или обмен на 1-комн. кв. или м/с в п. Новом, с нашей доплатой. Т. 8-922-3112-278

КГТ по Кабалевского, 24, 18,1 кв. м, 4/5 эт., ремонт, окно замен., двойная вх. дверь, в кух. блоке встр. тумба для посуды и приготов. пищи, мойка, с/у совм. (новый санфаянс, плитка до потолка); рядом центр. стадион, м-ны, остановка, взр. собств., рассм. ипотеку, мат. капитал, 780 тыс. руб., без торга. Т. 8-922-3112-278

КГТ по Кабалевского, 24, 18,5 кв. м, 3/5 эт., с/у, пл. окно, пол - линолеум, ж/дверь, ост. часть мебели. Т. 8-922-2439-469

КГТ по Кабалевского, 26, 13 кв. м и 24 кв. м, в хор. сост., обе на 4 эт., дом кирп., рядом стадион, пляж, парк, шк. №9, центр города, всё в шаг. доступ. или меняем на 2 хр. на Основном, обязательно с балконом. Т. 8-922-2439-469

КГТ по Кабалевского, 26, 25,2 кв. м, 5/5 эт., кв. состоит из двух комнат, с/у совм., пл. окна, 900 тыс. руб., рассм. ипотеку, мат. капитал. Т. 8-922-3093-838, агент по недвижимости Владимир

КГТ по Кабалевского, 28, 12.7 кв. м, 4/5 эт., солн. сторона, санузел в кафеле, душ, пл. трубы, новое пластиковое окно, новая дверь Аргус, косметический ремонт, 700 тыс. руб., торг, или меняю на 1-комн. кв. в б/д на Основном, с доплатой. Т. 8-922-3053-012, 8-922-6456-172

КГТ по Кабалевского, 28, 17 кв. м, 3 эт., ванная, туалет, пл. окна, свободна. Т. 3-28-51, 8-922-3224-352

КГТ по Кабалевского, 28, 17,3 кв. м, 5 эт., пл. окна, душ. кабина, хор. сост., 730 тыс. руб., торг. Т. 8-922-3278-029

КГТ по Кабалевского, 28, 17,5 кв. м, 3/5 эт., отл. сост., влож. не треб., стены выровнены, замен. проводка, пл. окно, ж/дверь, с/у в комн., , туалет - ванная раздел., част. с меб., хор. соседи, 750 тыс. руб. Т. 8-922-3368-992, Максим

КГТ по Кабалевского, 28, 18 кв. м, 2/5 эт., с/у, кухня, соседи тихие, рядом ост., бассейн «Буревестник», пляж, стадион, школа, во дворе м-н Пятёрочка, тихий р-н города, 790 тыс. руб. Т. 8-951-9209-568, Илья

КГТ по Кабалевского, 28, 18 кв. м, 5/5 эт., ремонт, пл. окно, пол линолеум, ж/дверь, 1 собственник или меняю на большую м/с на Основном, кроме 1 эт., с балконом. Т. 8-922-2439-469

КГТ по Кабалевского, 28, 18,2 кв. м, 5/5 эт., светлая, чистая, не угловая, пл. окно, пл. стояки, душ. кабина, хор. вх. дверь, 730 тыс. руб., торг. Т. 8-922-3217-589, Иван

КГТ по Кабалевского, 30, 18,2 кв. м, 2/5 эт., кирп. дом, 750 тыс. руб. Т. 8-922-3467-247, Марина Калинина

КГТ по Кабалевского, 30, 18.7 кв. м, 5/5 эт., треб. косм. ремонт, 650 тыс. руб. или меняем на м/с с доплатой. Т. 8-922-6497-785

КГТ по Кабалевского, 30, 19 кв. м, 3/5 эт., кирп. дом, пл. окно, двойные двери, пол - линолеум, с/у, ванна, ост. мебель, холодильник, 1 собств., 700 тыс. руб., без торга. Т. 8-922-2439-469

КГТ по Кабалевского, 30, 19 кв. м, 4/5 эт., с/у в кв., в хор. сост., ремонт в подъезде, 700 тыс. руб., торг. Т. 8-922-6497-785

КГТ по Кабалевского, 30, 4/5 эт.12,8 кв. м, с/у, душ. кабина, пл. трубы, косм. ремонт, рядом набережная, пляж, парк, д/с, школа, Т. 8-922-3277-091

КГТ по Ленина, 65/1, 18 кв. м, 1/9 эт., отдел. вход из подъезда, ж/дверь, на окнах решётки, без ремонта, собств. с/у, 630 тыс. руб. Т. 8-951- 9540-050, Юлия

КГТ по Ленина, 79, 18 кв. м, 2/5 эт., ремонт, рядом школа, д/с, больница, остановка, маг-ны, 500 тыс. руб. Т. 8-922-32-175-89, Иван.

КГТ по Ленина, 81, 17,4 кв. м, 3/5 эт., кирп. дом, светлая, уют., тёплая, дом на берегу р. Кама, в шаг. доступ.: д/с, школа, м-ны, остановка, 1 собств., рассм. любую форму оплаты, 500 тыс. руб. Т. 8-922-3217-589, Иван

КГТ по Ленина, 81, 18 кв. м, 3/5 эт., с/у на 2 хоз., 500 тыс. руб. или меняем на 1 хр. с нашей доплатой. Т. 8-922-6497-785

КГТ по Советской, 1, 23 кв. м, з/балкон, 5 эт., лифт, мус-вод, 720 тыс. руб. Т. 8-922-3191-056

КГТ по Шлюзовой, 8, 10 кв. м, уют., косм. ремонт, нов. дверь, пл. окно, нов. трубы и сантехника, пол - ламинат, мат. капитал не рассм., 350 тыс. руб. Т. 8-922-3217-589 Иван

КГТ по Шлюзовой, 8, 18 кв. м, 1 эт. (цокол.), хор. сост., 500 тыс. руб. (мат. капитал не подходит). Т. 8-922-3448-844, Сергей

КГТ по Шлюзовой, 8, 18 кв. м, 1/6 эт., ремонт, пл. окно, с/у в кв., 620 тыс. руб. Т. 8-922-6497-785

КГТ, 18 кв. м., 4/5 эт., хор. сост., пл. окна, вх. дверь, с/у, душ., 800 тыс. руб., торг. Т. 8-922-3511-469

КГТ, 20 кв. м., 1/5 эт., хор. сост., пл. окна, с/у совм., большая ванна, 850 тыс. руб., торг. Т. 8-922-3511-469

КГТ, пл. окна, с/у совм., нов. ж/дв., хор. сост., окна пластик. Т. 8-982-4755-023

КГТ, хор. сост., пл. окно, нов. вх. дверь, с/у, душ. кабинка, 700 тыс. руб. Т. 8-922-3511-469

ККГ по К. Маркса, 3/1, 12 кв. м, 6 эт., пл. окна, с/у общий в секции на 2 комн., 1 собств., 415 тыс. руб. Т. 8-922-3217-589, Иван

ККТ в п. Новый, ул. Строителей, 7, 12,2 кв. м, 4/5 эт., дом в центре посёлка, возле администрации, рядом вся инфраструктура: поликлиника, д/с, школы, банк и почта, магазины, бол. парковка, остановка; чистый подъезд, большой холл на этаже, в секции 4 комн. (живут в двух), места общ. пользования в хор. сост., оч. чисто, убрано, есть туалет, душ, комн. для умывания, кух. блок, общ. балкон, в комн. свой балкон (дверь и окно помен.), взр. собственники, 540 тыс. руб., рассм. ипотеку и мат. капитал. Т. 8-922-3112-278

ККТ на Основном, 17,5 кв. м, 4 эт., пл. окна, ж/дверь, пл. трубы, счётчики, 720 тыс. руб. Т. 8-922-6435-787

ККТ по Вокзальной, 1/4, 17,5 кв. м, 4/5 эт., треб. косм. ремонт, 450 тыс. руб., торг. Т. 8-922-6497-785

ККТ по Вокзальной, 1/5, 13 кв. м, 2 эт., пл. окна, замен эл/проводки, счётчики, 500 тыс. руб. . Т. 8-922-3521-228

ККТ по Вокзальной, 1/5, 13 кв. м, 5/5 эт., треб. космет. ремонт, 440 тыс. руб. Т. 8-922-6497-785

ККТ по К. Маркса, 25, 12,4 кв. м, 2/3 эт., треб. ремонт, 1 собств., в секции чистота и порядок, 420 тыс. руб., торг. Т. 8-922-2439-469

ККТ по К. Маркса, 25, 12,7 кв. м, 3/3 эт., хор. сост., хор. соседи, центр города, свободна, можно под мат. капитал, 400 тыс. руб., торг. Т. 8-922-6497-785

ККТ по К. Маркса, 25, 13 кв. м, 3/5 эт., приличная секция, чистая кухня, окно во двор, рассм. мат. капитал, 480 тыс. руб. Т. 8-922-3112-278

ККТ по К. Маркса, 25, 18 кв. м, балкон, хор. соседи, обмен на большую жилплощадь, собственник. Т. 8-922-3067-387

ККТ по К. Маркса, 3/1, 10,4 кв. м, 2/9 эт., секция на 4 комн. (чисто), общие: лоджия, кухня, с/у, соседи спок., комната тёплая и солн., ж/дверь в секцию и в комн., 350 тыс. руб. Т. 8-922-3217-589, Иван

ККТ по К. Маркса, 3/1, 11 кв. м, 2/9 эт., пол - ламинат, вх. ж/дверь, хор. сост., мебель и быт. техника, 380 тыс. руб., торг. Т. 8-922-6497-785

ККТ по К. Маркса, 3/1, 11 кв. м, 6/9 эт., секция чистая, ванная, 2 раковины, 2 с/у на 4 комн., 420 тыс. руб. Т. 8-922-2439-469

ККТ по К. Маркса, 3/1, 11 кв. м, 6/9 эт., хор. соседи, в холле чистота и порядок, 420 тыс. руб., торг, рассм. ипотеку, мат. капитал. Т. 8-922-2439-469

ККТ по К. Маркса, 3/1, 12 кв. м, 6/9 эт., пл. окна, 2 с/у, душевая, места общ. польз. на 4, общ. боль. холл, балкон, чистая, соседка спок., 1 собственник, свободна, док. готовы, 400 тыс. руб. Т. 8-922-3278-029

ККТ по К. Маркса, 3/1, 12 кв. м, 6/9 эт., ремонт, пл. окно, ламинат, 450 тыс. руб. или меняем на 1 хр. с нашей доплатой. Т. 8-922-6497-785

ККТ по К. Маркса, 32, 2/3 эт., 12,8 кв. м, пл. окна, ж/дверь, пол - ламинат, секция чистая на 5 комнат, 430 тыс. руб. Т. 8-922-3278-029

ККТ по Кабалевского, 23 кв. м, в отл. сост., ремонт, оч. светлая, чистая, переплан. узакон., душ. кабина и с/у в комн., вся инфраструктура рядом, 850 тыс. руб. Т. 8-922-3116-175

ККТ по Ленина, 20, 14 кв. м, 2/3 эт., центр города, рядом площадь с поющим фонтаном, 1 эт. дома коммерческий (жилых только два - меньшее число соседей), в хор. сост., ремонт, нов. проводка с эл/счётчиком, пл. окно, рассм. ипотеку, мат. капитал, 480 тыс. руб. Т. 8-922-3112-278

ККТ по Ленина,2, 2эт., 18 кв.м, с балконом, 800 тыс.руб. Т. 8-922-2416-785

ККТ по Приморскому б-ру, 19, 10 кв. м, 3/3 эт., 400 тыс. руб. или обмен на большее жильё с доплатой. Т. 8-922-6497-785

ККТ по Приморскому б-ру, 19, 10,7 кв. м, 3/3 эт., хор. сост., пл. окно, в блоке 4 комн. (две свободны), чистота на кухне и в коридоре, 1 собств., 360 тыс. руб., рассм. мат. капитал. Т. 8-922-3093-838, агент по недвижимости Владимир

ККТ по Приморскому б-ру, 19, 12,7 кв. м, 3/3 эт., балкон, обыч. сост., свободна, 400 тыс. руб., торг. Т. 8-922-2439-469

ККТ по Приморскому б-ру, 19, 13 кв. м, 3/3 эт., 450 тыс. руб. или обмен на большее жильё с доплатой. Т. 8-922-6497-785

ККТ по Приморскому б-ру, 19, 16,6 кв. м, 3/3 эт., з/балкон, 2 окна в комн., угловая, дом кирп. тёплый, секция чистая, живут в двух кв., на кухне косм. ремонт, 1 взр. собств., рассм. мат. кап., 590 тыс. руб. Т. 8-922-3112-278

ККТ по Приморскому б-ру, 38, 18 кв. м, 5/5 эт., совместная собственность, 500 тыс. руб. Т. 8-922-2439-469

ККТ по Приморскому б-ру, 51, 11 кв. м, 3/3 эт., разв. инфраструктура, 350 тыс. руб. Т. 8-922-6457-001

ККТ по Приморскому б-ру, 59, 11,3 кв. м, 3/4 эт., хор. сост., бол. пл. окно, нов. ж/дверь, в блоке 5 комнат, 1 собств., 390 тыс. руб., мат. капитал, торг. Т. 8-922-3093-838, агент по недвижимости Владимир

ККТ по Приморскому б-ру, 59, 12 кв. м, 3/4 эт., балкон, ст/пакет, вх. дверь, развитая инфраструктура, 370 тыс. руб. Т. 8-922-3511-469

ККТ по Приморскому б-ру, 59, 12,4 кв. м, 2/3 эт., пл. окно, пол линолеум, кухня, с/у, секция чистая, хор. соседи, 450 тыс. руб. Т. 8-922-2439-469

ККТ по Приморскому б-ру, 59, 12,6 кв. м, 3/3 эт., ремонт, балкон, пл. окно, нов. вх. ж/дверь, 400 тыс. руб. Т. 8-922-6497-785

ККТ по Приморскому б-ру, 59, 2/4 эт., 2 комн.: 12 и 17 кв. м, в отл. сост., ремонт, бол. комн. с з/балконом, пл. окна, линолеум, в секции чистота и порядок, проживают все собственники, квартирантов нет, 450 и 650 тыс. руб. соотв. Т. 8-922-2439-469

ККТ по Приморскому бульвару, 19, 13,1 кв. м., 2/3 эт., балкон, сред. сост., секция чистая на 5 комнат, живут в 2 комнатах, 500 тыс. руб. Т. 8-922-3278-029

ККТ по Шоссейной, 2, 20 кв. м, 2/2 эт., места общ. пользования (кухня, коридор, с/у) в отл. сост., пол - линолеум, с/у - кафель, в комн. три пл. окна, в нише сделана дет. комн., свободна, живут только в одной из трёх комнат, рядом остановка, 470 тыс. руб. Т. 8-922-2439-469

ККТ, 11,4 кв. м, 3 эт., 2 двери, пл. окна, чистая, без долгов, ремонт в подъезде, лифт, 380 тыс. руб., ипотека, мат. капитал. Т. 8-982-4628-884

ККТ, 13 кв. м. Т. 8-922-3123-350, Олег

Квартира в Завокзальном. Т. 8-922-3202-659

Квартира в новостройке (2015 г/в), центр. коммуникации, газ. отопл., собств. котельная, парковка, удоб. подъезд, рядом ТЦ Русь, м-ны, жил. дома, центр. площадь, огр. пешеход. и автомобил. трафик, 7,14 млн руб. Т.8-922-3123-350, Олег

Квартира в п. Прикамском, 63 кв. м, з/у 7 соток, кирп. дом, тёплая, светлая, лоджия, хор. ремонт, газ. котел, баня, ов. яма, торг. Т. 8-922-2448-786

Квартира по Боровой, 22, 33,7 кв. м, в 3-кв. доме, печ. отопл., центр. водоснаб., з/у, баня, 1 собствен., 1,2 млн руб., рассм. обмен на 2-комн. кв. с доплатой. Т. 8-922-3093-838

Квартира по Декабристов, 11, 30,3 кв. м, 4/5 эт., треб. ремонт, пл. окна, пл. з/балкон, счётчики, дом в хор. сост., ремонт в подъезде, хор. соседи, рядом всё, что необходимо для удоб. жизни, рассм. обмен на 1 эт., 1,08 млн руб. Т. 8-922-3115-175, спец. по недвижимости Анастасия

Квартира-студия в общ. Дружба, 18 кв. м, 3/9 эт., дом переведён в жил. фонд, хор. ремонт, кухня и шкаф-купе, красивый вид из окна, с/у на 2 хоз., сосед в возрасте, живёт сам, 850 тыс. руб. Т. 8-922-3112-278

Комната в коммуналке по Приморскому б-ру, 59, 3/4 эт., соседи адекват., живут не во всех комн., 350 тыс. руб., торг, рассм. обмен, мат. капитал. Т. 8-922-3448-844

Комната в общ. Молодость, 8/9 эт., хор. сост. СРОЧНО! Т. 8-922-3321-308

Комната в п. Новый, оч. тёплая, ремонт, пл. окно, ламинат, хор. соседи, мат. капитал, СРОЧНО! Т. 8-922-3097-152, Александр

Комната в п. Новый, ул. Центральная, 7, 13 кв. м, 5/5 эт., тёплая, светлая, уют., ст/пакет, кухня и туалет на 4 комн., рассм. ипотеку, мат. капитал, 350 тыс. руб. Т. 8-922-3217-589, Иван

Комната коммунального типа по Приморскому б-ру, 59, 13 кв. м, 4/4 эт., кирп. дом, свободна, косм. ремонт, пл. окно, ж/дверь, пол - линолеум, вода и канализация, раковина, в подъезде ремонт, рядом остановки, м-ны, центр. рынок, автовокзал, 450 тыс. руб., рассм. мат. капитал. Т. 8-922-3123-350, Олег

Комната по Вокзальной, 1/4, 14,8 кв. м, 1 эт., пл. окна, ж/дверь, умывальник, вода, канализ., 450 тыс. руб. Т. 3-28-51, 8-922-3224-352

Комната по Вокзальной, 1/5, 13,1 кв. м, 5/5 эт., общий балкон, с/у раздел. (на 2 хоз.), есть возм. провести коммуникации в комн., дом в сосновом бору у порта, рядом: поликлиника №5, д/с, хоккейная коробка, берег р. Кама, 450 тыс. руб., рассм. ипотеку, мат. капитал. Т. 8-922-3112-278

Комната по Вокзальной, 1/5, 41,9 кв. м, 3/5 эт., косм. ремонт, пл. окна, пол - линолеум, провед. водоснабж., рядом пляж, лес, рынок, автовокзал, поликлиника, 800 тыс. руб., торг. Т. 8-951-9540-500, Юлия

Комната по К. Маркса, 3/1 с меб., быт. техника, чистая, счётчики, 380 тыс. руб. Т. 8-922-1155-150

Комната по К. Маркса, 3/1, 11 кв. м, 9/9 эт., чистая, светлая, тёплая, отл. вид на р. Кама, вся инфраструктура в шаг. доступ., 1 взр. собств., 320 тыс. руб. Т. 8-922-3217-589, Иван

Комната по К. Маркса, 3/1, 11,3 кв. м, 9/9 эт., хор. сост., пол - линолеум, нов. дверь, соседи спок., 1 собств., 380 тыс. руб. Т. 8-922-2434-469

Комната по К. Маркса, 3/1, 11,9 кв. м, 4/9 эт., пл. окно, пол - линолеум, ж/дверь, нов. лифт, рядом дет. площадка, м-н, 480 тыс. руб. Т. 8-922-3217-589, Иван

Комната по Комсомольской, 2/2, 26 кв. м, 1/1 эт., без ремонта, есть полнопрофильный подвал такого же размера, небол. участок с баней, рассм. обмен на жильё большей площади с нашей доплатой, 1 взр. собств., к ипотеке и мат. капиталу готовы, 900 тыс. руб. Т. 8-922-3112-278

Комната по Ленина, 63, 17,9 кв. м, 2/9 эт., пл. окно, удовлетв. сост., 530 тыс. руб. Т. 8-922-3029-488

Комната по Ленина, 63/2, общ. Молодость, 10,6 кв. м, 9 эт., вода, канализ., умывальник, свободна, 360 тыс. руб. Т. 3-28-51, 8-922-3224-352

Комната по Ленина, 65/1, общ. Дружба, 11,3 кв. м, 6/9 эт., пл. окно, пол - линолеум, с/у совм., секция на 2 хоз., 1 собств., 430 тыс. руб., ипотека, мат. капитал. Т. 8-922-3093-838, агент по недвижимости Владимир

Комната по Ленина, 65/1, общ. Дружба, 16,4 кв. м, 5/9 эт., туалет, ванна, прихожая общие на 2 комн., пл. окна, вх. ж/дверь, 1 собствен, удач. месторасполож.: набережная, вузы, школы, д/с, магазины в шаг. доступ., 560 тыс. руб. Т. 8-922-3190-900

Комната по Ленина, 79, 17,6 кв. м, 2/5 эт., косм. ремонт, пл. окно, с/у в комн., нов. сантехника, счётчики, 530 тыс. руб. Т. 8-922-3368-992

Комната по Ленина, 81, 15,4 кв. м, 2/5 эт., проведена вода, с/у совм., пл. трубы, эл/счётчик, эл/плита, 1 собств., 550 тыс. руб. Т. 8-922-3093-838, агент по недвижимости Владимир

Комната по Ленина, 81, общ. Химик, 18,4 кв. м, 3/5 эт., не угловая, светлая, пл. окно, в хор. сост., в комн. ванная, переплан. узакон., вся инфраструктура в шаг. доступ., рядом ТК Джамбо, 1 собствен., докум. готовы, отл. вариант для молодой семьи, продажа с мебелью, 680 тыс. руб. Т. 8-922-3115-175, Анастасия

Комната по Ленина, 81, общ. Химик, 19,2 кв. м, 3/5 эт., кирп. дом, в комн. ванна, туалет (узаконено), пл. трубы, счётчики, рядом р. Кама, училища, магазин, ТЦ Джамбо, свободна, рассм. ипотеку, мат. капитал, 570 тыс. руб., торг, возм. рассрочка на 1 год. Т. 8-922-3123-350

Комната по Приморскому б-ру, 59,3 эт., меб., счётчики, 330 тыс. руб. СРОЧНО! Т. 8-912-3582-308

Комнату по Ленина 65/2, общ. Молодость, 11 кв. м, 8/9 эт., туалет, ванна, прихожая общие, 1 собствен., удач. месторасполож.: набережная, вузы, школы, д/с, м-ны в шаг. доступ., 350 тыс. руб., рассм. мат. капитал. Т. 8-922-3093-838, агент по недвиж. Владимир

Комнату по Шлюзовой, 8, 18 кв. м, 1/5 эт., хор. ремонт, пл. окно, пл. трубы, нов. сантехника, пол - линолеум, кух. гарнитур, 755 тыс. руб. Т. 8-922-3217-589, Иван

М/с в п. Новом, 18, 36 кв. м, 5/5 эт., в хор. сост., 1 млн руб. Т. 8-922-6497-785

М/с в п. Новый, д. 15, 28,8 кв. м, 5/5 эт., отл. сост., ремонт, 1 собств., докум. готовы, 870 тыс. руб. или меняю на 2 хр. на 1 эт., обязат. с балконом, с нашей доплатой. Т. 8-922-2439-469

М/с в п. Новый, ул. Строителей, 15, 27,6 кв. м, 5/5 эт., хор. сост., з/балкон, пл. окна, нов. ж/дверь, нат. потолок, ванная и кухня - кафель, 1 собств., докум. готовы, 850 тыс. руб., торг или обмен на 2-комн. кв. с нашей доплатой. Т. 8-922-2439-469

М/с на Заре, 4/5 эт., ремонт, 1,2 млн. руб. или меняю на квартиру в г. Ижевске с доплатой. Т. 8-963-5497-215

М/с по Вокзальной, 12, 22 кв. м, 3 эт., балкон, пустая, чистая, в шаговой доступности уч. заведения, магазины, 900 тыс. руб. Т. 8-922-3255-581

М/с по Вокзальной, 3, 30 кв. м, 3/5 эт., нов. встроен., нат. потолки, ж/дверь, з/балкон, 1,1 млн руб. Т. 8-922-6497-785

М/с по Вокзальной, 53, 29,7 кв. м, 5/5 эт. Т. 8-912-9834-020

М/с по Вокзальной, 53, хор. сост. Т. 8-922-3010-824

М/с по Вокзальной, 55, 23 кв. м, 2/5 эт., без ремонта, балкон небол., с/у совм., рядом остановка, д/с, шк. №11, 1 взр. собствен., рассм. ипотеку, мат. кап., 880 тыс. руб., торг. Т. 8-922-3112-278

М/с по Вокзальной, 55, 30 кв. м, 3 эт., мал. балкончик, сост. обыч., замен. трубы, счётчики, пл. окна, соседи норм., вся инфраструктура в шаг. доступ., 1,05 млн руб. Т. 8-922-3448-844, Сергей

М/с по Вокзальной, 55, 30 кв. м, 5/5 эт., хор. сост., переплан. узакон. (увелич. ванная), дерев. ст/пакеты, встр. кухня, вароч. поверхность, духов. шкаф, вытяжка, нов. вх. ж/дверь, 1,1 млн руб., торг или обмен на 2 хр. с доплатой. Т. 8-922-6497-785

М/с по Вокзальной, 57, 21 кв. м, 1/5 эт., с/у совмещ., пл. трубы, счётчики, вх. ж/дверь, 1 собств., рассм. ипотеку, мат. капитал, 800 тыс. руб. Т. 8-922-3093-838, агент по недвижимости Владимир

М/с по Вокзальной, 57, 22 кв. м, 3 эт., мал. балкон, пустая, чистая, заезжай-живи, 1 собств., без обременений, рядом ост., д/с, школа, др. учеб. заведения, 910 тыс. руб. Т. 8-922-3255-581

М/с по Вокзальной, 57, 22 кв. м, 3 эт., пустая, чистая, остановка, школа, д/с, уч. заведения, маг-ны, 1 собственник, без обременений. 900 тыс. руб. Т. 8-922-3255-581

М/с по Декабристов, 1/1, 22 кв. м, 4/5 эт., пл. окна, нов. проводка, выровнены стены, бол. балкон, ремонт в ванной и на кухне, нов. вх. дверь, 900 тыс. руб. или меняем на 1-комн. кв. или 2 хр. с доплатой. Т. 8-922-6497-785

М/с по Декабристов, 1/1, 30 кв. м, 5/5 эт., пл. трубы, счётчики, пл. окна, балкон, светлая, тёплая, всё в шаг. доступности, 1,1 млн руб. или обмен на КГТ, м/с (12 кв. м). Т. 8-922-3378-480

М/с по Декабристов, 1/2, 22 кв. м, 2/5 эт., пл. окна, пл. трубы, счётчики, чист. подъезд, 1 собств., 950 тыс. руб. Т. 8-922-3093-838, агент по недвижимости Владимир

М/с по Декабристов, 1/2, 30 кв. м, 3 эт., светлая, чистая, космет. ремонт, нов. пл. окна, бол. з/балкон, хор. соседи, 1,25 млн руб. Т. 8-922-3368-992

М/с по Декабристов, 11, 22 кв. м, 5 эт., не з/балкон, ремонт средний, меб., счётчики. 800 тыс. руб. Т. 8-902-7985-450

М/с по Декабристов, 11, 29,8 кв. м, 5/5 эт., панел. дом, пл. окна, балкон не застеклен, с/у совм., 999 тыс. руб. Т. 8-922-3467-247, Марина

М/с по Декабристов, 13, 21,7 кв. м, 2/5 эт., пл. окна, хор. сост., 850 тыс. руб. Т. 8-922-2409-988

М/с по Декабристов, 15, 26,6 кв. м, 2/5 эт., кухня встр., эл/плита, пл. окна, новая вх., меж. дв., натяж. потолки, ванна - кафель, новые трубы, душ. кабина, пол ламинат, линолеум, кап. ремонт, солн. сторона, 1280 тыс. руб. Т. 8-908-2571-600, Татьяна

М/с по Ленина 79, 29,3 кв. м, 2/5 эт., косм. ремонт, с/у в комн., два пл. окна, 799 тыс. руб. Т. 8-922-3368-992

М/с по Мира, 8, 22 кв. м, 4 эт., не угловая, чистая, балкон, никто не прописан, без долгов, ремонт в подъезде, всё в шаговой доступности, 900 тыс. руб. Т. 8-922-6410-372

М/с по Мира, 8, 22 кв. м, 4 эт., не угловая, чистая, балкон, никто не прописан, без долгов, хор. соседи, в подъезде ремонт, всё в шаг. доступ., 900 тыс. руб. Т. 8-922-6410-372

М/с по Советской, 32, 21,7 кв. м, 1 эт., чист., хор. сост., пл. окна, вх. дверь Аргус, част. пл. трубы, пол - линолеум, 1 собств., 850 тыс. руб., обмен на 1 УП или 2 хр. на Уральской. Т. 8-922-6457-001

М/с по Советской, 32, 29,3 кв. м, 2/5 эт., пл. балкон с отделкой, вх. ж/дверь, пл. окна, натяж. потолок, вырав. и замен. пол, треб. косм. ремонт, рядом ост., м-ны, аптеки, д/с, пл. Чайковского, рассм. различные виды оплаты, 1,25 млн руб. Т. 8-951-9540-500, Юлия

М/с по Советской, 37, 22 кв. м, 4/5 эт., окна дерев., пл. разводка (стояков нет, кв. смежная), вх. ж/дверь, 830 тыс. руб. Т. 8-922-3217-589, Иван

1.2. ККТ по Приморскому б-ру, 59, 11 кв. м., 2 эт., пл. окна, д/дверь, секция на 6 комнат, сред. сост., докум. готовы, 300 тыс. руб. Т. 8-922-3278-029

1.3 КУПЛЮ

1 УП в любом районе города. Т. 8-922-6497-785

1 УП на Основном, можно без ремонта, налич. расчёт. Т. 8-922-3591-818

1 хр. или 1 УП на Заре или на Основном. Т. 8-922-6497-785

1-комн. кв. в любом р-не, кроме Зари, 2 эт., с балконом, 1,15 млн руб., наличными. Т. 8-922-3368-992

1-комн. кв. в п. Новый. Т. 8-906-8884-774

1-комн. кв. в п. Новый. Т. 8-922-3112-278

1-комн. кв. в р-не ТД Мега, желат. с балконом и ремонтом в ванной. Т. 8-922-3411-094

1-комн. кв. в р-не шк. №10, 1 эт., можно без ремонта, СРОЧНО! Т. 8-922-3093-838

1-комн. кв. за налич. расчёт, деньги сразу, рассм. любые варианты, СРОЧНО! Т. 8-922-3123-350

1-комн. кв. или м/с на Основном. Т. 8-922-3123-350, 8-922-3448-844

1-комн. кв. на Основном или в Завокзальном, 35 кв. м и больше, за налич., до 1,8 млн руб. Т. 8-922-3368-992

1-комн. кв. на Основном или в Завокзальном, ипотека. Т. 8-922-3388-525

ПОДАТЬ ОБЪЯВЛЕНИЕ В «ЧИ» ЛЕГКО! >222-68 КРУГЛОСУТОЧНО (SMS/ЗВОНОК) 8-922-3122-226 Объявления в текущий номер **принимаются до 14:00 вторника** Купон и правила подачи объявлений **на стр.16**

1-комн. кв. на Основном, без ремонта, деньги сразу. Т. 8-922-3368-992

1-комн. кв. на Основном, в хор. сост., СРОЧНО! Т. 8-922-3190-900

2 УП в Завокзальном, кроме крайних этажей. Т. 8-922-2439-469

2 УП в Завокзальном, хор. ремонт, за налич. расчёт, СРОЧНО! Т. 8-922-3093-838

2 УП с ремонтом, за нал. расчёт, 1-комн. кв. на Основном, в Завокзальном, СРОЧНО! Т. 8-922-3093-838

2 УП, с ремонтом, налич. расчёт + ипотека. Т. 8-922-3388-525

2 хр. на Основном, ипотека. Т. 8-922-6497-785

2-комн. кв. Т. 8-922-3701-794

2-комн. кв. без ремонта, кроме крайних эт., за нал. расчёт, СРОЧНО! Т. 8-922-3368-992

2-комн. кв. в Завокзальном или на Уральской, ремонт приветств., СРОЧНО! Т. 8-922-3388-656

2-комн. кв. в с. Фоки, за налич. расчёт. Т. 8-922-2439-469

2-комн. кв. на Заре, налич. расчёт, СРОЧНО! Т. 8-922-3093-838

2-комн. кв. на Основном, по цене 85-90 % от рыноч. стоимости, нал. расчёт. Т. 8-922-3368-992

2-комн. кв. на Основном. Т. 8-922-3123-350, 8-922-3448-844

2-комн. кв. на Уральской, можно без ремонта, недорого, налич. расчёт. Т. 8-922-3190-900

2-комн. кв. по Ленина, К. Маркса, 2-3 эт., за нал. расчёт. Т. 8-922-3093-838

2-комн. кв. с ремонтом, за наличный расчёт и 1-комн. кв., можно без ремонта, СРОЧНО! Т. 8-922-3093-838

2-комн. кв. турецкой застройки, кроме 1 эт., за наличку. Т. 8-922-6410-372

3 УП на Основном или в Завокзальном, налич. расчёт. Т. 8-922-3591-818

3-4-комн. кв. в любом р-не города, без ремонта, недорого. Т. 8-922-3448-844

3-4-комн. кв. в р-не шк. №4 или №9. Т. 8-922-6497-785

3-комн. кв. в Завокзальном или на Уральской, переселенцы, 100% оплата. Т. 8-922-3388-656

3-комн. кв. на Основном, в р-не шк. №10, в отл. сост., кроме первого и последнего эт., за налич. расчёт. Т. 8-922-3093-838

3-комн. кв. на Основном. Т. 8-922-3896-646

4-комн. кв. на Заре, можно без ремонта. Т. 8-922-3093-838

4-комн. кв. на Уральской, вблизи остановки. Т. 8-922-3448-844

КГТ. Т. 8-922-3123-350, 8-922-3448-844

ККТ или КГТ, больше 14 кв. м, 400 тыс. руб. Т. 8-922-3112-278

ККТ, 400 тыс. руб., мат. капитал. Т. 8-922-6497-785

ККТ, за нал. расчёт. Т. 8-922-3093-838

Комнату коммунальную или в общ. на подселение, 14 кв. м, в любом р-не города, можно в б/д, за налич. расчёт. Т. 8-922-3112-278

М/с на Основном, ипотека, 800 тыс. руб. Т. 8-922-6497-785

М/с 22 кв. м или КГТ на два окна (угловая), желат. 1 или 2 эт., 750 тыс. руб. Т. 8-922-3112-278

М/с за налич. расчёт, деньги сразу, рассм. любые варианты, СРОЧНО! Т. 8-922-3123-350

М/с на Основном, 30 кв. м, за наличку, до 1 млн руб., деньги сразу. Т. 8-922-3123-350

Срочный выкуп квартир по цене 85-90 % от рыночной стоимости, деньги сразу. Т. 8-922-3123-350

1.4 СДАМ

1 УП по Вокзальной, 47, 30,3 кв. м, 2/9 эт., ремонт, диван, шкаф, кух. гарн., 7 тыс. руб./мес. + счётчики, на длит. срок. Т. 8-919-4886-318

1 УП по Декабристов, 34, 46 кв. м, без меб., 7 тыс. руб./мес. + счётчики, на длит. срок. Т. 8-922-3624-962

1 УП по Кабалевского, 24/1, 54 кв. м, 9/9 эт., элитный дом, отл. ремонт, мебель и техника, 20 тыс. руб. Т. 8-922-3093-838

1 УП по Камскому пер., 3, 50 кв. м, с меб. и быт. техникой, на длит. срок, 10 тыс. руб./мес. + счётчики + агент. договор 3000 руб. Т. 8-922-3093-838

1 УП по Сосновой, 19, сем. паре или поряд. жен., ремонт, быт. техника, 9 тыс. руб./мес. + счётчики. Т. 8-982-4619-611

1-комн. кв. в п. Марковском, част. с меб., 7 тыс. руб./мес. + счётчики, на длит. срок. Т. 8-922-3346-436

1-комн. кв. в п. Новый, 27,8 кв. м, 3 эт., пл. окна, з/балкон, душ. кабинка, ж/дверь, домофон, солн. сторона, хор. сост., недалеко а/остан., маг-ы, центр, 5000 тыс. руб./мес. + к/у, залог, с 1 окт. 2019 г. Т. 8-922-3235-649

1-комн. кв. на Заре, 1 эт., в шаг. доступ., на длит. срок. Т. 8-952-3375-909

1-комн. кв. на Заре, на длит. срок. Т. 8-922-2452-110

1-комн. кв. на Уральской, 36 кв. м, меб., ремонт, быт. техн., без собак и кошек, 10 тыс. руб. Т. 8-922-3121-612

1-комн. кв. на Уральской, нем. застройки, 5 эт., чист. и поряд. людям, без в/п, без живот., 9 тыс. руб./мес. + к/у, на длит. срок. Т. 8-932-3356-364

1-комн. кв. по Вокзальной, 1/4, 12 кв. м, с меб., 5 тыс. руб./мес., предоплата, на длит. срок. Т. 8-908-2499-293

1-комн. кв. по Вокзальной, 13, з/балкон, пл. окна, меб., холодильник, 8 тыс. руб./мес. + к/у, на длит. срок. Т. 8-922-3730-090

1-комн. кв. по Вокзальной, 57, 25 кв. м, 1 эт., без меб., норм. ремонт., 7 тыс. руб./мес. + счётчики. Т. 8-922-3660-635

1-комн. кв. по Гагарина, с меб., быт. техника, 8,5 тыс. руб./мес., на длит. срок. Т. 8-982-4381-998

1-комн. кв. по Декабристов, 1/3, 38 кв. м, 2/5 эт., балкон, с меб., быт. техника. Т. 8-902-8046-058, 8-922-3659-818

1-комн. кв. по Декабристов, 5/6, 35 кв. м, 2/5 эт., ремонт от застр., на длит. срок, 7 тыс. руб./мес. + к/у. Т. 8-922-2442-222

1-комн. кв. по К. Маркса, 1а, 2 эт., всё необходимое есть, на длит. срок, 7 тыс. руб./мес. + к/у. Т. 8-922-2418-166, 8-922-3411-733

1-комн. кв. по Кабалевского, 28, 18,9 кв. м, ванна, туалет, 5,5 тыс. руб./мес., на длит. срок. Т. 8-922-3013-315

1-комн. кв. по Кабалевского, 31 кв. м, 3 эт., ст/пакеты, з/балкон, част. с меб., чистая, светлая, хор. сост., 7500 тыс. руб./мес. + счётчики. Т. 8-922-3093-512

1-комн. кв. по Мира, 2/3, меб и техн., поряд. и чистопл., без детей и живот., 10 тыс. руб./мес. + счётчики, на длит. срок. Т. 8-905-8645-825

1-комн. кв. по Советской, 26, 29,6 кв. м, 1/5 эт., пл. окна, кух. гарнитур, счётчики, без меб., на длит. срок, 6 тыс. руб./мес. + к/у, агент. договор. Т. 8-922-3093-838, Владимир

1-комн. кв. по Советской, 37, 21 кв. м, 2/5 эт., без меб., на длит. срок, ключи в день подписания договора, 6 тыс. руб./мес. Т. 8-922-3093-838, агент по недвижимости Владимир

1-комн. кв. по Советской, 9, 5/5 эт., без меб., на длит. срок, 7 тыс. руб./мес. + счётчики, агент. договор 3 тыс. руб., ключи в день подписания договора, СРОЧНО! Т. 8-922-3093-838

1-комн. кв. по Советской, 9, 5/5 эт., на длит. срок, без меб., 7 тыс. руб./мес. + счётчики, агент. договор. Т. 8-922-3093-838

1-комн. кв. по Советской, 9, без мебели, на длит. срок, 5/5 эт., 7 тыс. руб./мес. + счётчики, агентский договор 3 тыс. руб., ключи в день подписания договора, СРОЧНО! Т. 8-922-3093-838

1-комн. кв. по Сосновой, 8, част. с меб.,7 тыс. руб./мес., на длит. срок. Т. 8-919-4422-290

1-комн. кв. по Сосновой, 8, част. с меб.,7 тыс. руб./мес., на длит. срок. Т. 8-922-4422-290

1-комн. кв., 40 кв. м, 6/9 эт., 10 тыс. руб./мес. + счётчики, на длит. срок. Т. 8-922-3042-259

1-комн.кв. по Гагарина, 41 кв. м, 8/9 эт., балкон, домофон, ремонт, без меб., во дворе д/с, школа, на длит. срок. Т. 8-922-3135-721

1УП в Завокзальном, 2 эт., с меб., быт. техн., 7,5 тыс. руб./мес. + счётчики. Т. 8-908-2643-290

2 УП по Гагарина, на длит. срок. Т. 8-909-1101-558

2 хр. в центре, 2 эт., без меб., кроме встроенной кухни, цена договорная, на длит. срок. Т. 8-905-8626-931, 8-34241-3-32-56

2-комн. кв. 2 эт., част. с меб., 8 тыс. руб./мес. + счётчики. Т. 2-09-24

2-комн. кв. в Завокзальном, на длит. срок. Т. 8-902-6312-215

2-комн. кв. в Завокзальном, на длит. срок. Т. 8-922-3053-767

2-комн. кв. в п. Марковском, част. с меб., 7 тыс. руб./мес. + счётчики, на длит. срок. Т. 8-922-3346-436

2-комн. кв. в с. Фоки, семейным, газ. котёл на гор. воду и отопление, кух. гарн., газ. плита, стир. машина, шкаф, комп. стол, 6500 тыс. руб./мес. + счётчики. Т. 8-922-3204-685

2-комн. кв. в центре города, с меб., 9 тыс. руб./мес. + счётчики, на длит. срок. Т. 8-922-3143-729

2-комн. кв. по Азина, кух. гарн., поряд. семье, 12 тыс. руб./мес. + счётчики, на длит. срок. Т. 8-982-4895-344

2-комн. кв. по Кабалевского, светлая, тёплая, без меб., 8 тыс. руб./мес. + счётчики. Т. 8-922-3731-815

2-комн. кв. по Ленина, 58, част. с меб., на длит. срок. Т. 8-919-4557-916

2-комн. кв. по Ленина, 8, 35 кв. м, 2 эт., б/д, сред. сост., с меб., на длит. срок. 6 тыс. руб./мес. + счётчики. Т. 8-922-3112-278

2-комн. кв. с меб., быт. техн., на длит. срок. Т. 8-922-3518-405

2-комн. кв., част. с меб., быт. техн., на длит. срок. Т. 8-922-3518-405

3 комнаты в коттедже, семейной паре, без детей, студентам, с кухней и с/у, без в/п, 10 тыс. руб./мес. Т. 8-912-7880-247

3-комн. кв. по Советской, 15 тыс. руб./мес., на длит. срок. Т. 8-922-3264-996

КГТ по Кабалевского, 30, 18,7 кв. м, 4/5 эт., част. с меб., 6500 тыс. руб./мес., на длит. срок. Т. 8-922-3384-117

ККТ в центре города, 2 эт., балкон, 5 тыс. руб./мес. + к/у, на длит. срок. Т. 8-982-4748-630

ККТ по К. Маркса, 3/1, 10 кв. м, с меб., 5500 тыс. руб./мес., без к/у, на длит. срок. Т. 8-932-3318-751

ККТ по К. Маркса, 3/1, 2 эт., с меб., холодильник, косм. ремонт, чисто, 5500 тыс. руб./мес. Т. 8-932-3318-751

Квартира на Заре, на длит. срок. Т. 8-912-0699-488

Квартиру по б-ру Текстильщиков, 8, 2 эт., част. с меб., 7 тыс. руб./мес. + счётчики, залог 2 тыс. руб. Т. 8-922-3192-424

Комната в 3-комн. кв. на Уральской, девушке-студентке, проживание с хоз., 5 тыс. руб./мес. + Интернет. Т. 8-922-3058-746

Комната в общ. Дружба,11кв. м.,9 эт., без меб., на длит. срок. Т. 8-950-4428-445

Комната по Ленина, 63/2, 11 кв. м, 5 эт., с/у на 2 комн., без меб., сосед командиров., 6 тыс. руб./мес., всё включено, на длит. срок. Т. 8-922-3189-569

Комната по Ленина, общ. Молодость, вода, диван, стол, стулья, ТВ, 5 тыс. руб./мес. Т. 8-922-6495-580

Комната по Приморскому, 38, возм. с меб., на длит. срок. Т. 8-922-3033-052

Комната, вода, диван, стол, холодильник, на длит. срок. Т. 8-922-6495-580

Комнаты в 3-комн. кв. по Советской, 18/1, 5 эт., с меб., 5 тыс. руб./мес. + к/у, на длит. срок. Т. 8-922-3264-996

М/с на Заре, част. с меб., быт. техника, 6500 руб./мес. + счётчики, на длит. срок. Т. 8-922-3014-536

М/с по Вокзальной, 3, на длит. срок. Т. 8-922-3874-664

М/с по Вокзальной, 35, 30 кв. м, 3/5 эт., без меб., 5 тыс. руб./мес. + к/у, на длит. срок. Т. 8-922-3182-058

М/с по Гагарина, без меб., на длит. срок. Т. 8-992-2350-372

М/с по Мира, 8, 30 кв. м, 2 эт., ТВ, диван, стенка, стир. машина, 7 тыс. руб./мес. + к/у + агентский договор, на длит. срок. Т. 8-922-3093-838, агент по недвижимости Владимир

1.5 СНИМУ

1-2-комн. кв. с меб, быт. техника, хор. ремонтом, на длит. срок, жел. Основной, оплата ежемес., чистоту и порядок гарантируем. Т. 8-922-3508-008.

Комната в 2-комн. кв. или 3-комн. кв. на 1 эт. или 2 эт., можно без меб., не курящ., один. пожилой мужчина. Т. 8-922-3713-478

КОММЕРЧЕСКАЯ НЕДВИЖИМОСТЬ

1.6 ПРОДАМ

ТОРГОВО-ОФИСНОЕ ПОМЕЩЕНИЕ, 40 КВ. М Т. 8-922-3109-977

МАГАЗИН «КИРОВСКИЙ», г. Чайковский, Кирова, 12б, 150 кв. м, з/у 18 соток, с прилег. территорией, собств. стоянка, **гараж с газ. котельной + 80 кв. м,** удоб. дорожная развязка, удоб. место расположения, **5,5 млн руб.,** рассм. любые варианты расчёта **Т. 8-922-3112-278**

ТОРГОВОЕ ПОМЕЩЕНИЕ в д. ГАРЕВАЯ, Мира, 34, 480 кв. м, 1 эт., 14 соток Первая линия фед. дороги, собств. парковка, газо-электр. отопл., канализ., водопровод. **В наст. время работает отдел хоз. товаров, магазин приносит более 1 млн руб./год.** Отлично подойдёт для придорожного кафе, кемпинга, **4,5 млн руб. Т. 8-922-3112-278, Денис**

Бизнес в центре Завьялово: парикмахерская + ремонт и пошив обуви, помещение в собств., 90 кв. м, кирп., канализация, своя котельная. Т. 8-922-3671-120

Здание в д. Опары, ул. Центральная, 15, бывш. продукт. магазин, 34 кв. м, стены - бревно, з/у (ЛПХ) 20 соток, асфальт. улица, до города 30 км, скоро проведут газ, возм. использ. под магазин либо как жилой дом, 850 тыс. руб., торг, рассм. варианты обмена на жильё в г. Чайковский, 1 собств., докум. в порядке. Т. 8-922-3123-350, Олег

Здание нежилое по Промышленной, 5/2, 760 кв. м, отдел. 1-эт., сост. из магазина (206,6 кв. м) и склада (553,4 кв. м). В м-не: 3 отдел. входа со стор. дороги, з/тамбур, решётки, пол - плитка, навес. потолок, хор. освещение, газ. отопл., пож. и охран. сигнализ.; в помещ. склада: рампа для разгрузки товара, бол. ворота, освещение, отопл., докум. в порядке, 10 млн руб. Т. 8-922-3190-900

Здание павильона бывшей артезианской скважины возле шк. №11 по Вокзальной, сейчас не эксплуатир., возм. реконструкция и увелич. з/у (с 0,41 до 5 соток) до трансформаторной будки, есть водоотведение, эл-во, рассм. варианты обмена, 850 тыс. руб. Т. 8-922-3112-278

Здание по Промышленной, 3/1, 235,4 кв. м, 2-эт. (1 эт.: 4 офиса, кухня, с/у, подсоб. помещ.; 2 эт.: 4 офиса, с/у), свобод. назначение/ под коммерч. деятельность, стены - керамзитобетон, обшиты сайдингом, крыша - профнастил, вокруг здания бетон. площадки, удоб. подъезд, все коммуникации, газ. отопл., з/у 5 соток (возм. разместить склад. помещ. рядом), полн. функционирует, есть арендаторы, рядом офис. здания, ТЦ, базы, м-ны, 3,59 млн руб., возм. рассрочка, обмен. Т. 8-922-3123-350, Олег

Здание по Промышленной, 3/1, 240 кв. м, отдел. стоящее с з/у 50 соток, два входа, 5 бол. комнат, два с/у и душ, светлое, ст/пакеты, все коммуникации, Интернет, парковка, возм. увелич. площадь (стр-во склад. помещ.), подойдёт для разм. офис. центра, объекта торговли или пр-ва, 3,59 млн руб. (15 276 руб./кв. м). Т. 8-922-3217-589 Иван

Здание по Промышленной, 5/2, 554 кв. м, 1-эт., под склад, три отдел. входа, две комн., бол. гараж. ворота, хор. освещение, своё газ. отопл., пож. и охран. сигнализации, рампа для разгрузки товара, рядом опт. базы прод. и непрод. товаров, 6 млн руб. Т.8-922-3591-818

Зем. участок на тер-рии КШТ, 14 соток, в 100 м от въезда, разрешенное использ.: промышленные предприятия, 800 тыс. руб., готовы построить производственное помещение, под характеристики заказчика, на данном зем. участке, срок выполнения работ от 3 до 6 мес., в зависимости от характеристик объекта. Т. 8-922-2442-222

Зем. участок по Промышленной, 8/14, 12,5 соток, под здание склада, проектная докум., согл. подкл. всех коммуникаций, инженерно-геологических изысканий, исп. докум., удоб. подъезд, 3 млн руб., торг. Т. 8-922-2442-222

Магазин Кировский, г. Чайковский, Кирова, 12б, 150 кв. м, на участке 18 соток, с прилегающей тер-рией, собственной стоянкой и местом разгрузки, гараж с газ. котельной 80 кв. м, удоб. дорожная развязка, экономически удобное место расположения, 5,49 млн руб., рассм. любые варианты расчёта. Т. 8-922-3112-278

Магазин «КИРОВСКИЙ», в Чайковском, Кирова, 12б, 150 кв. м, на участке 18 сот, с прилег. территорией. Гараж с газ. котельной + 80 кв.м, 5,5 млн руб. Т. 8-922-3112-278

Магазин в д. Дедушкино, ул. 40 лет Победы, 261,8 кв. м, докум. готовы, в собствен., 500 тыс. руб. Т. 8-922-3115-175, спец. по недвижимости Анастасия

Магазин по Гагарина, 36, 510 кв. м, 5-эт. панел. дом, (1 эт.: 322 кв. м, подвал. помещ.: 187 кв. м), можно использ. под любой вид деятельности (сейчас м-н Ижмебель), бол. авт. трафик, есть предварит. согласов. по парковке, цена договор. (ориентир. 4 млн руб.). Т. 8-922-3123-350

Магазин по Камской, 3/1, 200 кв. м, 1 эт. с подвалом, в хор. р-не Уральской, бол. пешеход. трафик, центр спал. р-на, в доме действ. м-ны, 3,2 млн руб., возм. обмен на кв. Т. 8-922-2442-222

Офисное помещение в Торгово-административно-бытовом центре «Алмаз» (г. Пермь, Ленинский р-н, Куйбышева, 37), 58 кв. м, 5/9 эт., 1 линия, центр, ТЦ функционирует (торг. площ., офис. помещ., многоуров. автостоянка, бол. парковка), огром. авт. и пешеход. трафик; сост. из ресепшн и 3 комн.; сейчас сдаётся в аренду (35 тыс. руб./мес.), 1 собств. (физ. лицо), продаём с арендаторами, в связи с переездом в др. город, 5 млн руб., торг. Т. 8-922-3123-350

ТОРГОВОЕ ПОМЕЩЕНИЕ в д. Гаревая, Мира, 34, 480 кв. м, 14 соток. Первая линия федер. дороги, с собств. парковкой, 4,5 млн руб. Т. 8-922-3112-278

Павильон торговый на Центральном рынке, 52,23 кв. м, разделен на 3 части: торговая зона, зона кассира, склад, отл. месторасполож., 480 тыс. руб., возм. сдача в аренду с послед. выкупом. Т. 8-922-3093-838

Помещение (часть) по Ленина, 36, подвальное, нежилое, 45,9 кв. м, состоит: 2 комн., коридор, туалет, центр. водоснабж., отопл., собств. вход, хор. пешеход. трафик, парковоч. места, подходит для коммерч. использования, сост. среднее (пол - кафель, потолок подвес. с лампами), 1 собств., 700 тыс. руб. Т. 8-922-3109-208

Помещение в 2 - эт. торг. центре Пятёрочка 251.4 кв. м, разгр. на 2 зала, склад. помещения, с/у, отпл. центр., отд. вход для погрузки, выгрузки товара, сигнал., с арендаторами, развитая инфраструктура, 4800 тыс. руб. Т. 8-922-3093-838, агент по недвижимости Владимир

ПГС, ОПГС, щебень, гравий, песок, грунт от 1 до 28 тонн Т. 8-922-6412-030, в любое удобное время

Помещение нежилое 92 кв. м, в центре города, рядом пл. К. Маркса, отдельный вход, 4 млн. руб. или сдам. Т. 8-922-6497-785

Помещение нежилое в п. Новый, ул. Строителей, 26, 71,7 кв. м, для коммерч. использ. как офис или торг. площадь, с отдел. вход. группой, все коммуникации, лоджия 6 м, бол. стоянка для а/м, хор. пешеход. трафик, рядом 2 м-на, рассм. вариант аренды с послед. выкупом, для нач. развития бизнеса есть витрины. Т. 8-922-3115-175, спец. по недвижимости Анастасия

Помещение нежилое в п. Новый, ул. Строителей, 26, 72 кв. м, торг. стеллажи, 2,5 млн руб., торг. Т. 8-922-6497-785

Помещение нежилое по Кабалевского, 25/1, 91 кв. м, 1/9 эт., под коммерч. деятельность, пустое, свободное, прямоугольное, с/у, 2 выхода (один отдельный), есть небол. окна, оч. хор. расположение здания, много парковоч. мест, неплохая дорож. развязка, рядом остановка, парковая зона, Центр. стадион, набережная и городской пляж, в собствен., 2,09 млн руб., рассм. ипотеку, можем сдать в аренду. Т. 8-922-3112-278

ПГС, ОПГС, песок, гравий, опил, навоз, чернозём, щебень Т. 8-922-3426-739 ЗИЛ, 1-6 т

Помещение нежилое по Сиреневому б-ру, 5, 244 кв. м, 1 эт., новое, 3 отдел. входа, в хор. месте спал. р-на, хор. пешеход. трафик, бол. парковка, возм. аренда помещ. по частям, 9,76 млн руб. Т. 8-922-2442-222

Помещение нежилое свободного назначения по Мира, 17/1, 1/8 эт., престижный кирп. дом, 2009 год постр., центр города, 76,4 кв. м, сейчас в помещ. находится балет. студия (ремонт: зал для занятий, 2 с/у, раздевалка, ресепшн, гардеробная, вх. группа), отдел. эл/ввод, сигнализация, запас. выход, рядом располож.: Деловой центр с офисами, магазинами, хор. парковка; помещ. можно использ. для любой коммерч. деятельности; в связи с переездом, 1 собств., докум. в порядке, 4,49 млн руб., рассм. обмен на жильё в г. Чайковский, на жильё или коммерч. недвиж. в г. Перми (Ленинский р-н), ипотеку, рассрочку. Тел. 8-922-3123-350

НАВОЗ Т. 8-922-6412-029 от 3 до 5 тонн

Помещение нежилое свободного назначения по Мира, 32, центр города, цокольный эт., 63,3 кв. м, отдел. вход. группа, ремонт, пол - плитка, натяж. потолки, с/у - кафель, 2,3 млн руб., рассм. любые варианты оплаты. Т. 8-922-3368-992

Помещение нежилое свободного назначения, по Шлюзовой, 8, 18 кв. м, есть ванна и с/у, 620 тыс. руб. Т. 8-922-6497-785

Помещение оф. по Промышленной, 1/13, корп. 20, 143 кв. м, 2/3 эт., кирп. адм. - быт. зд., 6 кабинетов, с/у, подвесные потолки, пол - плитка, стены - обои под покраску, кондиц., пл. окна, ст/пакеты, ох. и пож. сигнал., газ. отопл. от котельной, вода, канализация, интерне, 2500 тыс. руб., Т. 8-922-3123-350

Помещение по Декабристов, 16/1, 216 кв. м, нежилое, подвальное. Т. 8-922-2442-222

Помещение по Кабалевского 24/1, 438 кв. м, 1/9 эт., свобод. назначение (под коммерч. деят.), центр. отопл., вода, канализация, пл. окна, автомобил. и пешеход. трафик, в соседних новостройках помещения все заняты, рядом стадион, центр. пляж, жил. дома, 11,5 млн руб. Т. 8-922-3123-350, Олег

Помещение по Ленина, 36, 160,2 кв. м, в подвале 5-эт. дома, нежилое, центр города, треб. ремонт, состоит из 2 бол. комн., перегородки между др. комн. част. убраны, 2 отдел. входа через сосед. торг. площади, возм. вывести свои 2 отдел. входа и оборуд. с/у, потолки 2,5 м (канализ. трубы по потолку), отдел. эл/щитовая; подходит под размещ. склада, мороз. камер, малого цеха пр-ва, охран. предприятия, зала занятий, массаж., маникюр. салона, др. коммерч. деятельности; рядом сквер, бол. парковка, 1 собств., 790 тыс. руб., торг. Т. 8-922-3190-900

Помещение по Мира, 17/1, 140 кв. м, 1/7 эт., нежилое, свобод. планировка, два входа, бол. парковка, подъезды с разных сторон, 6,49 млн руб., рассм. любые виды оплаты, ипотеку, возм. аренда (75 тыс. руб./мес.). Т. 8-922-3112-278

Помещение по Мира, 17/1, 54 кв. м, 1/8 эт., 3 раздел. комн., нежилое, под офис или магазин, с/у совм., отдел. вход, центр р-на, хор. дорож. развязка, парковка, дом эксклюзив. квартир, 3,19 млн руб., возм. ипотека или аренда, 460 руб./кв. м. Т. 8-922-3112-278

Помещение по пр. Победы, 22, 119,3 кв. м, нежилое, все коммуникации, цокольный эт., отдел. вход, хор. пешеход. трафик, хор. парковка, рассм. вариант продажи в рассрочку, обмен на недвижимость, транспорт, 4 млн руб. Т. 8-922-3368-992

Помещение по Советской, 1/13, рядом с клубом Метро, бывшая котельная, 2 500 кв. м, газ, 24 сотки земли, своя АТП, 3 млн руб., возм. обмен на кв. Т. 8-922-2442-222

Помещение по пр. Победы, 22, 128 кв. м, свободное назначение, косм. ремонт, 5 помещений-офисов, с/у, коридор, вход. группа, бол. пешеход. трафик, бол. парковка для а/м, в сосед. помещ.: поликлиника, дет. развив. центр, хоз. и продукт. м-ны, парикмахерская, 3 млн руб., рассм. аренду (примерно 39 тыс. руб./мес.). Т. 8-922-3123-350, Олег

Помещение под коммер. деят-ть по Кабалевского, 24/1, 280 кв. м, 1/9эт., отопл. центр., все коммун., возм. внутр. перепл., пл. окна, ст/пакеты, на 2 часть помещ. (160 кв. м.) есть покупатель, 440 кв. м, хор. р-н, 7,5 млн руб., торг. Т 8-922-3123-350, Олег

Помещение производственное в п. Новом, ул. Построечная, 23, 770 кв. м, на уч. 45 соток, кад. № 18:04:162006:21, выполнено каркасным способом сборки из ж/бетон. плит и перемычек, возм. модернизация под любые нужды и размеры, высоты, сделан ввод газа, канализация, эл-во, вода, бетон. подъезд вокруг здания, в соседях транспорт. компании, производственники, 2,95 млн руб. Т. 8-922-3112-278

Помещение производственное по Декабристов, 23/12, Точмаш, 500 кв. м, на уч. 45 соток, помещ. основное 400 кв. м, высокое, с отоплением (газ), вода и канализ. центр., бетон. подъезд, кран-балка покрывает всю площадь, есть отдел. пристрои мастерских и комн. отдыха, раздевалки, отдел. навес (холодный), бол. офисное помещ., 5,5 млн руб. Т. 8-922-3112-278

Помещение производственное, 93 кв. м, столярная мастерская на охраняемой тер-рии бывшего СМУ-1, бол. гаражные ворота, может быть использ. для СТО, складское помещение, пол бетон., с проложенными рельсами по длине, есть возм. подключения к коммуникациям, 1 млн руб. Т. 8-922-3112-278

Помещение свободного назначения по Вокзальной, 27, 33,8 кв. м, 1 эт., в жилом доме, состоит из трёх комн. (13,2; 11,2; 9,4 кв. м), общий вход на этаж, есть окна, хор. освещ., светлые стены, пол - линолеум, общ. с/у на этаже, отдел. счётчик (э/э), возм. отдел. уст. раковину, канализация, гор. и хол. вода (счётчики), подходит под офис, косметич. салон, стоматологию, магазин, для др. коммерч. деятельности, 2,3 млн руб. Т. 8-922-3190-900

Помещение свободного назначения по Кабалевского, 23, 670,5 кв. м (в том числе подвал 265,5 кв. м), отдел. вход, з/тамбур, соврем. ремонт, в подвале: 2 морозильные камеры с минус. температурой, комнаты под пр-во полуфабрикатов, с торца дома отдел. разгруз. зона и отдел. вход в подвал, пож. и охран. сигнал., своё отопл., счётчики (э/э, вода), 11 млн руб. Т. 8-922-3190-900

Помещение свободного назначения по Советской, 25, 1 линия, 63 кв. м, 2,5 млн руб. Т. 8-922-2442-222

Помещение свободного назначения по Советской, 30/1, 295,8 кв. м, в отдел. 1-эт. здании, 4 входа, 4 подсоб. комн. (2 кабинета), отдел. с/у, пож. и охр. сигнал., бол. парковка, хор. пешеход. трафик, подходит под кафе, ресторан, пекарню, произв. цех, м-н и для др. коммерч. деятельности, 1 собств., докум. в порядке, 8,9 млн руб. Т. 8-922-3190-900

Помещение торговое по К. Маркса, 18, 92 кв. м, в центре города (напротив администрации), 2 входа (центр., пожарный), все коммун., хор. пешеход. трафик, хор. парковка на противополож. стороне объекта, возм. обмен на жилую недвижимость с доплатой, 3,7 млн руб. Т. 8-922-2442-222

Цех на тер-рии СМУ-1 (КШТинский лог), 254 кв. м, на участке 30 соток, 2 нежилых здания: 93 кв. м (неотапливаемое), 161 кв. м (с отопл.), бетон. подъезд, площадка для загрузки-выгрузки, свой колодец, с/у, в отапл.: ленточ. пилорама автоматизир., кромкообрезной станок, станок для пр-ва дранки, офис, комн. отдыха, котельная, всё оборудование готово к работе, рассм. любые формы оплаты, обмен на недвижимость, 3,19 млн руб. Т. 8-922-3112-278

1.7 КУПЛЮ

Недвижимость в центре города, под коммерч. деятельность, 50 кв. м и более, 1 эт., до 3,2 млн руб. Т. 8-922-3411-094

1.8 СДАМ

ОФИСНОЕ ПОМЕЩЕНИЕ (торговая площадь) в **ТД Альянс**, 50 кв. м, 2 эт. **Т. 4-54-66**

Гаражный бокс по Лесозаводской, р-н Полуострова, 100 кв. м, тёплый, возм. аренда под автомастерскую или склад, есть подъёмник для машин, ящики под инструменты, 250 руб./кв. м + э/э. Т. 8-922-2442-222

Два нежилых помещения, по пр. Победы, 22, 9 кв. м каждое, находятся в помещении общ. площ. 119 кв. м, все коммуникации, цокольный эт., отдельный вход, хор. пешеход. трафик, хор. парковка, 5 тыс. руб./мес. за 1 помещение, рассм. обмен и продажу, 4,3 млн руб. Т. 8-922-3538-606

Здание нежилое по Промышленной, 5/2, 554 кв. м, 1-эт., оборуд. под склад, 3 отдел. входа, 2 комн., бол. гараж. ворота, хор. освещение, своё газ. отопл., пож. и охран. сигнал., рампа для разгрузки товара, рядом опт. базы прод. и непрод. товаров, ТЦ «Лавка», 67 тыс. руб./мес. Т. 8-922-3591-818

ПОДАТЬ ОБЪЯВЛЕНИЕ В «ЧИ» ЛЕГКО! НА ЭЛЕКТРОННУЮ ПОЧТУ bochaint@chaint.ru
НА САЙТЕ chaint.ru
В ГРУППЕ ВК vk.com/chaint
В РЕДАКЦИИ ул. Мира, 1А
Объявления в текущий номер **принимаются до 14:00 вторника**
Купон и правила подачи объявлений **на стр.16**

Офисные помещения от 14 до 30 кв. м, на 3 эт. в БЦ Акварель, по Промышленной, 13, арендная плата за первые 2 мес. 250 руб./кв. м, в последующие месяцы 350-400 руб., в зависимости от площади. Т. 8-922-3093-838

Помещение нежилое 92 кв. м, в центре города, рядом пл. К. Маркса, отдельный вход, 500 руб./кв. м. Т. 8-922-6497-785

Помещение по Советской, 30/1, 295,8 кв. м, отдел. 1-эт. здание, свободное назначение, одна бол. комната, временно раздел. на две (118 и 180 кв. м), четыре отдел. входа, один з/тамбур, четыре подсоб. комн. (в т. ч. два кабинета), пожар. и охран. сигнал., 115 тыс. руб./мес. (без учёта э/э). Т. 8-922-3591-818

Помещение свободного назначения по Приморскому б-ру, 34, ДБ Радуга, центр города, 18 кв. м, 1 эт., отдел. вход, хор. ремонт, кондиционер, 8 тыс. руб. + ком. платежи, помещ. сдаётся на сигнализацию. Т. 8-922-3093-838

Помещение свободного назначения по Советской, 30/1, 295,8 кв. м, в отдел. 1-эт. здании, 4 входа, 4 подсоб. комн. (2 кабинета), ремонт, с/у отдел., пож. и охр. сигнал., бол. парковка, хор. пешеход. трафик, подходит под кафе, ресторан, пекарню, произв. цех, м-н и для др. коммерч. деятельности, 100 тыс. руб./мес. + э/э. Т. 8-922-3190-900

Помещение торгово-офисное по Промышленной, 3/1, отдельно стоящее здание, с отдел. входом, 32 кв. м, идеал. решение для небол. компании, есть водопровод, канализация, телефон, Интернет, бол. парковка, 8 тыс. руб. + к/у. Т. 8-922-3115-175

Помещения офисные в центре города, ТЦ Ермак, 4 эт., правое крыло, 5 помещ., первые два месяца аренды оплата 250 руб./кв. м, след. месяцы - 350 руб./кв. м, входит оплата э/э, охраны, уборка. Т. 8-922-3093-838

Торговую площадь по Ленина 44, 48 кв. м, в м-не «Ванные комнаты», центр города, хор. пешеход. трафик, отл. парковоч. место, 40 тыс. руб./мес. Т. 8-922-2442-222

СТРОЙМАТЕРИАЛЫ
2.1 ПРОДАМ

ПИЛОМАТЕРИАЛ, 4 - 6 тыс. руб./1 куб. м ДРОВА КОЛОТЫЕ, доставка от 1 куб. м Т. 8-922-3037-667

Брус, доска, весь пиломатериал в ассортименте Т. 8-922-3036-073

ПИЛОМАТЕРИАЛ обрезной от производителя
Низкие цены
Т. 8-929-2311-098

ПИЛОМАТЕРИАЛ
в наличии и под заказ
Вагонка (липа), доска заборная, столбики, жерди
Низкие цены, любая форма оплаты
Пенсионерам скидки
Т. 8-922-3098-717

Песок, гравий, ПГС, грунт, навоз, перегной
1-6 т, 10-20 т
Т. 8-922-3252-890

ПГС, ОПГС, гравий, песок, навоз, перегной, торфокомпост, опилокомпост, грунт для газона, торф, чернозём, глина, опил, бетонолом, 5-10 т. **Т. 8-922-3353-756**

ПЕСОК, ПГС, ОПГС, гравий, 5-10 тонн
Т. 8-922-3071-312

Гравий, песок, ОПГС, глина, опил, перегной, чернозём , навоз
Т. 8-922-6431-047

Чернозём, глина, грунт, перегной, 5-10 т
Т. 8-922-3071-312

Навоз, торф, перегной, ПГС, ОПГС, гравий, песок
Вывоз мусора
Т. 8-922-6495-857

БЕТОН. РАСТВОР
САМЫЙ КАЧЕСТВЕННЫЙ И ДЕШЁВЫЙ
УСЛУГИ БЕТОНОНАСОСА
Т. 8-922-3767-076, 4-19-00

ЖЕЛЕЗОБЕТОННЫЕ КОЛЬЦА
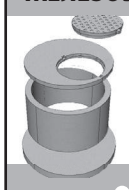
разных размеров,
- **крышки**
- **днища**
- **доставка**
- **помощь в установке**

Т. 8-922-2433-844

АРБОЛИТОВЫЕ БЛОКИ, 200х300х500 и 142х300х500 Т. 8-922-3036-073

БЕТОН. РАСТВОР
Доставка с любого завода г. Чайковский
Длинный жёлоб. Подскажу, где дешевле и выгоднее
УСЛУГИ БЕТОНОНАСОСА
Т. 8-922-3277-185

Панель керамзитобетонная, стеновая, р-р 6х1.8, 6х1.5, 10 тыс. руб./шт., доставка. Т. 8-922-3232-554

Плиты перекрытия пустотные, разные размеры, новые и б/у, цена договор. Т. 8-922-3148-768

Сруб на баню, 3,4х3,4, рублен в чашу, материал ель, осень - зима, 50 тыс. руб. Т. 4-85-06, 4-81-30

ФБС, 2,4х0,5х0,4; плиты перекрыт. ПК 5,8х1,20, 3,8х1,20, 2,8х1,20; П-образн. плиты, 6,0х1,5; керамзит. стенов. панели, 6,0х1,5х0,37, и др.; балки, колонны, лестн. марши, фермы 9 м; стакан., дорожн. пл., кранов. противов., всё б/у. Т. 8-902-7989-534

2.2 КУПЛЮ

Стройматериалы для строит-ва и отделки дома. Т. 8-922-3148-768

ДОМА, ЗЕМ. УЧ.
3.1 ПРОДАМ

Два ЗЕМ. УЧАСТКА в д. РУСАЛЁВКА, 13 и 15 соток, 16 км от города, асф. дорога, соседи строятся, эл-во, **140 и 160 тыс. руб. Т. 8-922-3123-350, Олег**

ЗЕМ. УЧАСТОК в п. ВОЛКОВСКИЙ, ул. Береговая, 42 сотки, без построек, нач. стр-во, кад. № 18:04:000000:1484 и 18:04:162015:318, задняя часть уч. граничит с перелеском, 100 м до конеч. ост. с магазинами, 1 взр. собств., **1,5 млн руб.,** возм. мат. капитал и ипотека
Т. 8-922-3112-278, Денис

ЗЕМ. УЧАСТОК на м-ве №4 в Завокзальном, **6 соток,** в собств., помещение для хранения инвентаря, **195 тыс. руб. Т. 8-922-3601-717**

ЗЕМ. УЧАСТОК в д. СТЕПАНОВО, ул. Мытинская, 6, **16,6 соток, ИЖС**, рядом пруд, родник, функционир. баня, **90 тыс. руб. Т. 8-922-3123-350, Олег**

Металл Строй ЗАБОРЫ 8-922-355-84-54 6-777-9 реклама

1/2 доли в 3-эт. жилом коттедже, 276 кв. м, на Заре-2, в черте города, красивое, тихое, живопис. место, газ. отопл., эл-во, водоснабж. (скважина), без внутр. отделки, баня, гараж, рассм. любой вид оплаты, 6 млн руб. Т. 8-922-3093-838

2 зем. участка в черте города, по Орбитальной, по 7,5 соток, ИЖС, газ, эл-во, прописка, соседи уже живут, 1,05 млн. руб./шт. Т. 8-922-3093-838

2-комн. кв. в п. Бурёнка, ул. Новая, 52,7 кв. м, 3-кв. дом, 10 соток, баня, сарай, водоснабж., печ. отопл., пол - линолеум, 2-кам. пл. ст/пакеты, нов. двери и ворота, продаётся с меб. и коврами, 500 тыс. руб., возм. мат. капитал. Т. 8-922-6497-785

3-комн. кв. в 2 кв. доме, 74 кв. м, з/у, центр. водоснабж., котельная, канализ., баня, нов. крыша, хор. ремонт, 1600 тыс. руб., торг, обмен на кв-ру в г. Чайковском. 8-952-3218-550

Баня в с.Фоки с з/у, 8 соток, новая, соврем., 2-эт., фундамент - монолит, 2 комн. отдыха, парильная, тамбур, туалет, пл. окна, э/водонагреватель, центр. водоснабжение, септик, эл-во, забор, газ по проекту на 2021-2022 г. 890 тыс. руб. Т. 8-922-3591-818

Дача на п. Прикамский, ул. Биатлонная, 40 кв. м, 14 соток, угловой, ухоженный, бетонный подъезд, эл-во, посадки, в процессе доделки, баня (топи - мойся), ипотеку и мат. капитал - не рассматр., 2990 тыс. руб. Т. 8-922-3112-278

Дом в д. Дубовая, 41,5 кв. м, благоустр., канализация, вода, газ подведён к дому, теплицы (поликарбонат), баня, хлев 3х4 стайка для животных, много посадок, ухож. з/у 17,3 соток; ближ. пригород, хор. бетон. дорога, прямой подъезд к дому, до остановки 100 м, автобус (кажд. 20 минут), рассм. ипотеку, мат. капитал (помощь в реализации этих программ), 2,09 млн руб. Т. 8-922-3112-278

Дом в д. Дубовая, Газовиков, 61, 126 кв. м, бол. простор. жилой дом, отделка не завершена, з/у 15 соток, в центре посёлка, хор. подъезд в любое время года и в любую погоду, рядом магазин, газ по улице, рассм. мат. кап., ипотеку, 2,89 млн руб. Т. 8-922-3112-278

Дом в д. Дубовая, ул. Газовиков, 80 кв. м, из клеёного бруса, бол. гостиная со вторым светом, 2 с/у, з/у 19 соток, постройки, 2-эт. гостевой дом (55 кв. м) с баней и бол. гостиной, парилкой, душевой, комн. отдыха, отдел. котельная (30 кв. м) с хор. овощ. ямой и с внутр. отделкой, беседки для отдыха, навес для а/м, ближ. пригород, эк. чист. место, вокруг пос. смешан. леса, есть пруд, 1 взр. собств., 4,99 млн руб., рассм. обмен с вашей доплатой, ипотеку и мат. капитал. Т. 8-922-3112-278

Дом в д. Дубовая, ул. Заречная, 3, 113 кв. м, 2-эт., качеств. металлосайдинг, просторный, светлый; с/у в доме (водонагреватель), газ, ухож. з/у 26 соток, 3 теплицы, баня, посадки, хор. соседи, 19 км от города, 2,8 млн руб., торг. Т. 8-922-3467-247, Марина

Металл Строй НАВЕСЫ, БЕСЕДКИ 8-922-355-84-54 6-777-9 реклама

Два дома по Завьялова, 57, з/у 10 соток, 1 дом: брус, 150 кв. м, с отл. внутр. отделкой, газ, вода, эл-во, септик, крыша металлочерепица, пл. окна, ламинат, ковролин, оставляем почти всю мебель и кух. гарнитур, гараж с автомат. воротами на 1 а/м; 2 дом: 40 кв. м, газ, вода, эл-во; цена за два дома и з/у 5,5 млн руб., торг. Т. 8-922-3093-838

Два зем. участка в р-не биатлона, 1,2 га, под различ. виды деятельности, помощь в переводе земли в необходимое разреш. использ., кад. № 59:12:0810101:138, 59:12:0810101:139, газ, эл-во, асфальт. подъезд, рядом 2 фед. объекта (центр подготовки по зим. видам спорта Снежинка, биатлон. комплекс), в собств., докум. готовы, 1,95 млн руб., обмен на недвиж. Т. 8-922-3448-844

Два зем. участка в с. Сосново, ул. Луговая, ИЖС, 21 кв. м, кад. № 59:12:0290000:1015, 150 тыс. руб., возм. мат. капитал. Т. 8-922-3115-175, спец. по недвижимости Анастасия

Два таунхауса по Шлюзовой, по 240 кв. м, пл. окна, все коммуникации: центр. канализация, центр. водопровод, тихое уютно место, по 6,24 млн руб., возм. рассрочка платежа, обмен на ваше жильё. Т. 8-922-2442-222

Дом (часть) в д. Гаревая, ул. Полевая, 3-комн. кв. в 2 кв. б/д, 88 кв. м, ванная, туалет, водопровод, канализ. автоном., пл. окна, печ. отопл., газ в проекте, з/у 16 соток, баня, гараж, крытый навес, лет. кухня, теплицы, посадки, или меняю на 1-комн. кв. на Заре, с доплатой. Т. 3-28-51, 8-922-3224-352, 8-922-6497-010

Дом в д. Дубовая, 100 кв .м, з/у 18 соток. Т. 8-922-3322-742

Дом в д. Дубовая, ул. Транспортников, 15, 94 кв. м, печ. отопл., газ подвед. к уч., окна и м/к двери замен., с/у совм. (кафель), част. ремонт и предчист. отделка, камин, кух. гарнитур, угловой ровный з/у 19 соток, баня, гараж (вход из дома), полноцен. подвал, готовы к ипотеке и мат. сертификату, 2,5 млн руб. Т. 8-922-3112-278

Дом в д. Дубовой, 160 кв. м, из клеён. бруса, бол. гостиная, два с/у, обстановка в скандинав. стиле (ост. мебель), з/у 21 сотка, несколько построек, 2-эт. баня (бол. гостиная, парилка, душев., комн. отдыха), котельная с хор. овощ. ямой и с внутр. отделкой (котлы для отопл.: твёрдотоплив., газ. и электрич.), беседки для отдыха, навес для а/м, ближ. пригород, эк. чист. место, вокруг смешан. леса, есть пруд, рассм. обмена с вашей доплатой, ипотеку и мат. капитал, 1 взр. собств., 5,39 млн руб. Т. 8-922-3112-278

Дом в д. Дуброво, ул. Тельмана, 56, 67,7 кв. м, брусчатый, отл. сост., 3 комн., бол. кухня, центр. водоснаб., газифицирован, част. мебель, стены - гипсокартон, оштукатур., з/у 20 соток, сад, все посадки, нов. теплица (6х3), лет. водоснаб., нов. баня (4,5х4,5), овощ. яма, надвор. постр., вся инфраструктура в шаг. доступ., до р. Кама 10 минут езды (привольe для рыбалки), место ровное, чистое, ул. широкая, кад. № 59:19:0703001:22, возм. обмен на м/с в Чайковском и близ. р-нах, 800 тыс. руб. Т. 8-922-3217-589, Иван

Металл Строй РЕМОНТ КРОВЛИ 8-922-355-84-54 6-777-9 реклама

Дом 54 кв. м, с земельным участком 17 соток, в с. Сосново (Чайковский р-н), тёплая комната 15 кв. м, с холодной кухней, комнатой и кладовкой. Возможна прописка. Есть баня, старый дом под снос, во дворе ёмкость для воды, колодец, большая металлическая теплица. Т. 8-922-6857-185

Дом в г. Камбарка, 34 кв. м, деревян., на фундаменте, 2 комн., кухня, с/у, пл. окна, пол - линолеум, баня, з/у 4,8 сотки, теплица, 1 собствен., докум. готовы, 800 тыс. руб. или меняю на кв. в п. Новый с нашей доплатой. Т. 8-922-2439-469

Дом в д. Альняш, ул. Молчанова, 67, 88,7 кв. м (по факту 110 кв. м), из бруса, ремонт, канализ. (септик), вода центр., бойлер, нов. сантехника, отопление (дрова, эл-во), газ будет, ровный з/у 23 сотки, баня 3х4 (брев.), конюшня 50 кв. м; тихое место, уют, 1,4 млн руб. Т. 8-922-3217-589, Иван

Дом в д. Гаревая, 60 кв. м, брус, облож. кирп., ремонт, сантехника, хор. участок. Т. 8-922-3445-065

Дом в д. Гаревая, пер. Солнечный, 3, 70 кв. м, рубленный, утеплён и обшит сайдингом, уют., светлый, пл. окна, пол - линолеум, отопл. от котла и от печи, комн. простор., туалет в доме, баня, сарай, прод. с мебелью, прекрасная природа, 2,25 млн руб. Т. 8-922-3217-589, Иван

Дом в д. Дубовой, по Сосновой, 2, 41,5 кв. м, благоустр., канализация, вода, газ к дому подведён, теплицы (поликарбонат), баня, хлев 3х4 стайка для животных, много посадок, ухож. з/у 17,3 соток, ближайший пригород Чайковского, хор. бетон. дорога, прямой подъезд к дому, до остановки 100 м (авт. каждые 20 минут), 1,8 млн руб., рассм. ипотеку, мат. капитал (окажем помощь в реализации этих программ). Т. 8-922-3112-278

Дом в д. Злодарь, 6х6, постройки, гараж (смотр. и овощ. ямы), кухня, баня, дровяник под одной крышей, с/о 25 соток, пруд, цена договор. Т. 8-922-6462-478

Дом в д. Костоваты, 56 кв. м., печ. отопл., отдельно стоящий, дорога асфальт до поселка, з/у 26 соток, 1100 тыс. руб. Т. 8-922-3278-029

Дом в д. Кварса, газ, вода, пл. окна, натяж. потолок, з/у ухожен, теплица, баня, обмен на жильё в г. Чайковском. Т. 8-922-3250-880

Дом в д. Кемуль, ул. Школьная, 13, 29,2 кв. м, 1-эт., бревенч., печ. отопл. (в перспективе газификация), канализация, вода подв. из колодца, пол выровнен ДСП, крыша нов., спутник. тв, баня (на фундаменте), з/у 38 соток, прекрасный р-н, главная улица, 20 км от города (авт. каждый час), 770 тыс. руб., торг, рассм. ипотеку, мат. капитал, обмен на м/с. Т. 8-922-3217-589, Иван

Металл Строй РЕМОНТ ФАСАДА 8-922-355-84-54 6-777-9 реклама

Дом в д. Гаревая, ул. Медный Лог, 120 кв. м, 1-эт., новый, 2017 г/п, жилой, возведён по проекту из завод. стеновых модулей (каркасное строит-во), внутри утеплитель, обшит металлосайдингом, внутри оштукатуренные стены, частично обои, 3 комн. и бол. кухня, отопл. водяное от печи на дровах, биметалл. радиаторы, 2-камер. пл. окна, душ. кабина и с/у, ж/дверь и охранная система, осенью проводят газ, встр. гараж, з/у 15 соток, недалеко от остановки, рядом отл. соседи, 2,4 млн руб. Т. 8-922-3115-175

Дом в д. Гаревая, ул. Мира, 68 кв. м, 2-эт. (второй эт. - мансарда, утепл.), из бруса, обшит сайдингом, 2 комн. + лет. комн., встр. кухня, цнтр. вода, газ, газ. отопл., эл-во 380 В, с/у, душевая, баня, бол. навес, ухож. з/у 23 сотки, 2,59 млн руб., рассм. обмен на 1-2-комн. кв. в Чайковском или в Ижевске, с вашей доплатой. Т. 8-922-3123-350, Олег

Дом в д. Гаревая, ул. Мира, 6х8, по проекту 2-эт., на стадии строит-ва, из бруса, заведен под крышу (профнастил), утеплён, пл. окна, печь, центр. водоснабж., газ ведут, ровный з/у 15 соток, банька в хор. сост., гараж, хоз. постр., плод. деревья, оператив. показ в любое время, 2 млн руб. Т. 8-922-3115-175, эксперт по недвижимости Анастасия

Дом в д. Дубовая, для круглогодичного проживания, или отдыха, хор. внутр. отделка, все коммуник., газ, скважина, септик, 1,8 млн руб. Т. 8-922-6497-783

Дом в д. Кемуль, ул. Школьная, 90 кв. м, из бревна с бетон. фундаментом, обложен кирп., 3 комн., кухня, с/у совм., душ. кабина, ремонт, пл. окна, натяж. потолки, встр. кухня, отопл.: эл. и твёрдотоплив. котлы, газ по улице, вода центр. + скважина, лет. веранда, бол. гараж на два а/м, баня, хоз. постр., ухож. з/у 30 соток (ИЖС), посадки, асфальт. дорога до г. Чайковский 20 км, в связи с переездом, 1,8 млн руб., возм. обмен на квартиру в г. Чайковский. Т. 8-922-3123-350, Олег

Дом в д. Кирилловка, 43, 9 кв. м, 27 соток, печ. отопл.,550 тыс. руб. Т. 8-912-7873-463

Дом в д. Кирилловка, рядом с Альняшом, 44 кв. м, бревенч., печ./ пар. отопл., баня, хоз. постр., з/у 27 соток, 600 тыс. руб. Т. 8-922-6497-785

Дом в д. Лукинцы, 2-эт. (1 эт. - кирп., 2 эт. - бревно), обшит сайдингом, хол. вода центр., с/у в доме, бол. пл. окна, 5 комнат, кухня, мансард. эт. - лет. комната, з/у 25 соток, гараж, баня, хоз. постр. (для разведения животных) из бревна и слесарная мастерская под одной крышей, 1,5 млн руб. или меняю на квартиру в городе. Т. 8-906-8884-774

Дом в д. Лукинцы, 2-эт. (1 эт. - кирп., 2 эт. - брусчатый), отопл. паровое, котельная, с/у в доме, есть баня, огромный сарай-склад, гараж, бол. ровный участок, теплица, беседка, посадки, 1 собств., 1,7 млн руб. Т. 8-922-2439-469

Металл Строй БЕТОННЫЕ РАБОТЫ 8-922-355-84-54 6-777-9 реклама

КАМА БЕТОН
БЕТОН всех марок
• ГАРАНТИЯ 20 лет!
• ДОСТАВКА
• БЕТОНОНАСОС
Нашли дешевле? Снизим цену!
Нужен удлиненный ЛОТОК ИЛИ ВИБРОИГЛА? Предоставим БЕСПЛАТНО!
4-92-60 КАМА-БЕТОН.РФ КАМА-БЛОК.РФ
реклама

КАМА БЕТОН
Г. Чайковский, на территории КШТ
ГАЗОБЛОК Д500 3330 руб./м3
ЖБИ КОЛЬЦА от 2200 руб./шт.
ЖБИ КРЫШКИ от 2000 руб./шт.
ЖБИ ДНИЩА от 2000 руб./шт.
Изделия от производителя, цена указана на складе в г. Чайковском
4-92-60 КАМА-БЛОК.РФ КАМА-БЕТОН.РФ
реклама

БЕТОН
РАСТВОР
СПЕЦТЕХНИКА
АНГАРСТРОЙ
КРУГЛОСУТОЧНО
• Автобетоносмеситель V-9м³
• Автобетононасос
• Фронтальный погрузчик
Товар сертифицирован
Качественно и недорого
Индивидуальный подход
Ул. Мира, 1В, Речной порт, http://www.angarstroy18.ru
т.: 4-19-00, 8-922-244-6026, 8-922-315-8187
реклама

АКЦИЯ!
ГАЗОБЛОК
1м³ - 3000 руб.
Заключаем договоры на зимнее хранение стройматериалов
г. Воткинск, ул. Пролетарская, 154
база «СтройДвор»
8-912-015-00-40 8-912-015-35-54
www.cementinvest.com
реклама

БЕТОН
с доставкой
не дешевле, зато честно!
Т. +7 (34241) 6-07-02
+7-919-477-0111
реклама

ООО Стройспецмонтаж
Общие строительные работы по договору:
- Строительство зданий, сооружений коммуникаций
- Проектирование
- Бетонные работы
- Кровельные работы
- Отделка внутренняя / наружная
8-912-883-94-10
реклама

ПОДАТЬ ОБЪЯВЛЕНИЕ В «ЧИ» ЛЕГКО! >222-68 КРУГЛОСУТОЧНО (SMS/ЗВОНОК) 8-922-3122-226

Объявления в текущий номер **принимаются до 14:00 вторника** Купон и правила подачи объявлений **на стр.16**

Дом в д. Лукинцы, ул. Луговая, 45 кв. м, бревенч., печ./пар. отопл., все хоз. постр., баня, конюшня, навес, 35соток земли, 1 собствен., докум. готовы, 850 тыс. руб. Т. 8-922-6497-785

Дом в д. Маракуши, 35 км от города, 72 кв. м, 3 комнаты, теплый туалет в доме, центр. водоснаб., водяное отопление, котел, нов. баня из бруса 3х6, хоз. постр., гараж, эл-во, зем. участок 9 сот., в хор. сост. Т. 8-922-3383-583, 8-922-6402-252

Дом в д. Маракуши, по Заречной, 3, жилой, 60 кв. м, з/у 42 сотки, газ подведён к дому, эл-во, 220 тыс. руб., торг, возм. мат. капитал. Т. 8-922-2442-222

Дом в д. Марково по 1-а Северная, 71 кв. м, 2001 г/п, приусадебный з/у 19 соток, плодонос. деревья, кустарники, банька с комн. отдыха, лет. душ, беседка, забор из профнастила, скважина, септик, газификация (по план. в 2020 г.), 1 собств., докум. в порядке, 2,15 млн руб. Т. 8-922-3591-818

Дом в д. Марково, 50 кв. м, 11 соток земли, пл. окна, космет. ремонт, с/у совм., гор. вода, баня, 2 гаража (один капитальный), 1 взр. собствен., докум. готовы, 1,6 млн руб. Т. 8-922-3467-247

Дом в д. Марково, по Восточной, 26А, 80 кв. м, недостроенный, з/у 18 соток, ИЖС, баня 6х3, 1,1 млн руб. Т. 8-922-3448-844

Дом в д. Марково, по Центральной, 50 кв. м, 2-эт., з/у 10 соток, дом из шлифов. бруса, скважина, септик, 2 эт. мансардного типа, всё в собств., отопл. (современ. эл/котёл), баня, рядом перелесок, дом на возвышенности, красивый вид, 1,2 млн руб. Т. 8-922-3112-278

Дом в д. Марково, ул. Центральная, 173,4 кв. м, 2-эт., на стадии заверш. строит-ва (незаконч. отделка), з/у 3000 кв. м, мастерская 300 кв. м, скважина, деревня газифицир., 3,6 млн руб. Т. 8-922-3115-175

Дом в д. Нижняя Гарь, 37 кв. м, хор. сост., з/у 27 соток (обработан), нов. баня, бол. овощехранилище, постройки для животных, теплица, оборудование для лесопереработки (под отдел. навесом, своя площадка для разгрузки-загрузки), подъезд для большегруз. а/м, собств. эл/подстанция, дом возле пруда - уч. граничит с лесополосой, 1 взр. собств., рассм. ипотеку, мат. капитал, 1,05 млн руб. Т. 8-922-3112-278

Дом в д. Оралки, ул. Речная, 13а, 147 кв. м, з/у 23 сотки (граничит с лесополосой), оч. красивое и уют. место, в перспективе присоедин. ещё 10 соток, дом в отл. сост., оч. светлый, без наружной отделки, благоустр., 2012 г/п, 1 эт. газоблок, 2 эт. брус, гараж, баня всё под одним навесом, 1,49 млн руб., рассм. обмен на кв. в г. Чайковском, ипотеку и мат. кап. Т. 8-922-3112-278

Дом в д. Оралки, ул. Речная, 87 кв. м, 50 соток, ИЖС, дом 9х9 бревно, 3 комн., кухня, цокол. этаж (выс. 2,5 м), отопление - котёл длит. горения, печь из кирп. с духовкой, эл-во 220 и 380 В, пл. окна, крыша - профнастил, пол - дерево, хоз. постр., 2 теплицы (8х3, 6х3), посадки, земля ухож., на уч. была пасека, остались улей и медогонка, ниже участка протек. речка, круглогод. подъезд, баня (3х6) с верандой, 2 гаража, 1,15 млн руб. или обмен. Т. 8-922-3368-992

Дом в д. Романята, 71 кв. м, з/у 45 соток, 120 тыс. руб. Т. 8-952-3151-508

Дом в д. Русалёвка, 67 кв. м, з/у 15 соток, дровяник, баня, скважина, кап. котельная, отопл. дровами и эл-вом, канализация, туалет, ванная в доме, Интернет, цифр. ТВ, меб., 1,68 млн руб. или меняю на 1-комн. кв. с вешей доплатой. Т. 8-922-3166-724

Дом в д. Русалёвка, ул. Набережная, 1, 160 кв. м, из шлифов. сухого бруса, 2018 года постр., собствен. скважина + колодец, канализация, перспектива газификации, стены покрыты лаком, 2 лоджии, отопление: энергоэф. твёрдотоплев. котёл + электрический, дрова выпис. администрация (беспл.), ровный з/у 11 соток, подъезд с двух сторон, 800 м от фед. трассы (остановка Чайковский-Фоки), рядом 2 м-на с продукт. и хоз. товарами; 1 собств., 2,75 млн руб., рассм. ипотеку, мат. капитал. Т. 8-922-3112-278, Денис

Дом в д. Сосновка, Еловский р-н, 50 кв. м, в пригодном сост. для круглогод. проживания, треб. ремонта, з/у 40 соток, баня, на уч. течёт речка, родник, рядом р. Кама, удобно для дачи, подсоб. хоз-ва и для рыболовно-охотничьей базы, деревня заселяется и застраивается активно, рассм. газификация, 250 тыс. руб. Т. 8-922-3112-278

Дом в д. Харнавы, ул. Берёзовая, 86 кв. м, жилой (бревно, газоблок, сруб), крыша - профнастил, 3 комн. + летняя, кухня, с/у совм., пл. окна, пол - ламинат, линолеум, печ. отопл., батареи, газ рядом (проект наполовину оплачен), вода - скважина, зимой тепло, ухож. з/у 28 соток (ИЖС), нов. баня, конюшня, мастерская, сеновал, хоз. блок, теплицы, посадки, вся инфраструктура, асфальт. дорога до города 11 км, автобусы регулярно, в связи с переездом, 1 499 тыс. руб., рассм. варианты обмена на 1-комн. кв. в г. Чайковский, до 1 млн руб., с вашей доплатой. Т. 8-922-3123-350

Дом в д. Чумна, 90 кв. м, з/у 25 соток, на берегу пруда, центр. водоснабж., печ. отопл., постройки, возм. подкл. газа, 800 тыс. руб., СРОЧНО! Т. 8-982-4445-457

Дом в д. Чумна, ул. Нагорная, 32 кв. м., з/у 15 соток, есть фундамент 8х9 под новый дом, брус, доска, ОСБ плита, пл. окна, эл-во, вода - скважина, туалет в доме, гараж пристроен к дому, печ. отопл., крыша - шифер, баня, теплица, участок ухожен, посадки, 1600 тыс. руб., торг. Т. 8-922-3278-029

Дом в д. Чумна, ул. Новая, 9, 89,1 кв. м, утеплён пеноплексом и част. обшит, оч. уют., 3 комн., кухня, с/у раздел., простор. коридор, пл. окна, газ. отопл., камин, стабилизатор, ухож. з/у 9,8 соток, юж. сторона (красота круг. год), красив. забор, своя скважина + городская, гараж на 2 а/м, баня, 2 теплицы, рядом фед. трасса, до г. Чайковский 15,5 км (15-20 минут езды), 2,55 млн руб., торг. Т. 8-922-3411-094, Данил

Дом в д. Чумна, ул. Уральская, 43б, 90 кв. м, 2-эт. (2 эт. мансардный), кирп.-каркасный, по проекту предусмотрены: фундамент - сваи, 3 комн., туалет, ванная, сауна, камин, эл-во, колодец (8 колец), треб. внутр. отделка, вх. дверь нов., пл. окна, з/у 20 соток (ИЖС), посадки, 15 км от города (асфальт. дорога), 1,5 млн руб., торг. Т. 8-922-3123-350, Олег

Дом в коттедж. пос. Мичуринский, ул. Орбитальная, 10, 140 кв. м, 1-эт., кирп., 3 комн., кухня-гостиная с вых. на задн. двор, с/у 6 кв. м, пл. окна, крыша из мяг. кровел. материала, газ, вода, э/э, гараж 32 кв. м, з/у 8 соток (ИЖС), кад. № 59:12:0010617:97, в собств., вокруг заселён. жил. дома, несколько подъезд. путей, рядом лыж. база, 3,8 млн руб Готовы предложить работы по предчист. и чист. отделке комнат. Т. 8-922-3591-818

Дом в коттеджном посёлке Долгопрудный, д. Гаревая, 97 кв. м, з/у от 6 соток, все коммуник., от 2,2 млн руб., возм. обмен на кв. Т. 8-922-3093-838

Дом в п. Бурёнка, 53 кв. м, бревно, обшит, з/у 20 соток, вода в доме, газ привозн., вечером. отопл., хоз. постр., водоотведение, 350 тыс. руб. Т. 8-922-3090-296

Дом в п. Волковский, ул. Береговая, 9Б, в центре, кирп., газ, вода, канализация, озеро. Т. 8-922-3573-330

Дом в п. Волковский, ул. Советская, 48 кв. м, блоч., треб. кап. ремонт, 12 соток земли, рядом проведён газ, 1,4 млн руб. Т. 8-922-6497-785

Дом в п. Волковском, 116 кв. м, з/у 10 соток, газ. отопл. Т. 8-922-3064-434,5-66-46

Дом в п. Волковском, 60 кв. м, тёплый, отопл. печное + эл/котёл (встр. в печь), з/у 10 соток, ИЖС, баня, вид на церковь, до остановки 2 минуты, вся инфраструктура в шаг. доступ., 1,69 млн руб. Т. 8-922-2442-222

Дом в п. Волковском, недостроен, 6,5х8, керамзитоблок, утеплитель, кирпич., эл-во, соседи живут на пост. основе, земля в собств., 1 собств., уч. обрабатывается, есть посадки, теплица, с/т №31, 15 линия, уч. №5, кад. № 59:12:0000000:399, 990 тыс. руб. Т. 8-922-3448-844

Дом в п. Засечный, вода, газ привозной, печ. отопл., хоз постройки, 600 тыс. руб., торг. Т. 8-922-3411-658

Дом в п. Засечный, ул. Мира, 28, 123 кв. м, участок 15 соток, печ. отопл., котёл с разводкой водян. отопл. по всему зданию, несколько подсоб. помещений, гараж, ранее дом использ. как торг. точка, но наход. в жил. фонде, до пос. 2 р./день ходит пригород. автобус, дорога грунт., остановка и фельдшер. центр. рядом, 1 взр. собств., 1,09 млн руб., рассм. ипотеку, мат. капитал. Т. 8-922-3411-094, Данил

Дом в п. Марковском, по Трактовой, 17, 51 кв. м, из бруса, обшит кирп., есть мансарда (в эксплуат. не введена), отопл. печное и инверторный котёл с водяным отоплением, камин, туалет в доме, баня, конюшня, дровяник, теплица, з/у 40 соток, задний план примыкает к перелеску, к дому ведёт отдел. дорога (в собствен.), взр. собственники, подходит под ипотеч. кредит. и мат. капитал, 1,99 млн руб. Т. 8-922-3112-278

Дом в п. Новом, загород. дуплекс - на 2 семьи, кажд. секция 200 кв. м и с зем. участком 6 соток, газ, свет, вода, канализация, черновая отделка, рядом нов. ФОК, школа, м-ны, 23,5 тыс. руб./кв. м или 3,9 млн руб., ипотека, рассрочка, рассм. обмен на кв. Т. 8-922-3093-838

Дом в п. Новый, 5 км от города, новый, 2-секц., кажд. секция 200 кв. м, з/у 6 соток, коммуникации: канализ., эл-во, газ, асфальт. подъезд, готов под чист. отделку, вся инфраструктура: школы, медсанчасть, д/с, парк, освещ. лыжня в лесу, рейс. автобус каждые 5 минут, 4,7 млн руб./секция. Т. 8-922-2442-222

Дом в п. Прикамский, ул. Пионерская, 25, 195 кв. м, 2-эт., б/д, подвал, гараж, 5,9 млн руб. Т. 8-922-3029-488

Дом в с. Альняш, ул. Молчанова, 32 кв. м, з/у 41 сотка, ровный, межевание, старый, центр. водоснабж., печ. отопл., докум. готовы, 600 тыс. руб., торг. Т. 8-922-3278-029

Дом в с. Б. Букор, 52,7 кв. м, з/у 34 сотки, газ, вода, баня, канализ., хор. подъезд. Т. 8-922-3248-829

Дом в с. Б. Букор, ул. 2-я Зелёная, 120 кв. м, дом из сендвич-панелей, оч. тёплый, сделан лестнич. марш, расплан. 1 эт., 2 эт. - свобод. планировка, з/у 10 соток, улица новая, соседи начали строится, инфраструктура развитая: д/с, почта, Сбербанк, магазины, село газифицир., ипотеку и мат. кап. не рассм., возм. обмен на кв., 1,1 млн руб. Т. 8-922-3112-278

Дом в с. Б. Букор, ул. Луговая, 51, 160 кв. м, на уч. сруб дома, сруб бани, по улице газ, вода централ., эл-во, з/у 16 соток, ровный, удоб. располож., бетон. подъезд с двух сторон (возм. раздела на два уч.), развитая инфраструктура: д/с, почта, Сбербанк, магазины, 1,4 млн руб., рассм. ипотеку и мат. кап. Т. 8-922-3112-278

Дом в с. Б. Уса, 83 кв. м., з/у 35 соток, 6 комнат, пл. окна, дерев., обшит сайдингом, крыша металл/черепица, межевание, баня, сарай, кочегарка, печ. отопл., вода, канализация, д/с, школа, магазины, остановка, 800 тыс. руб., торг. Т. 8-922-3278-029

Дом в с. Дуброво, 67,6 кв. м, тёплый, благоустр., газ, центр. водоснабж., с/у, пл. окна, з/у 20 соток, баня, теплица, посадки деревьев и кустарников, есть вся инфраструктура, места для рыбалки, 850 тыс. руб. Т. 8-922-3115-175, спец. по недвижимости Анастасия

Дом в с. Дуброво, Еловский р-н, 31 кв. м, бревенч., жилой, печ. отопл., баня, 38 соток земли, все посадки, 100 тыс. руб. Т. 8-922-6497-785

Дом в с. Дуброво, Еловский р-н, 34 кв. м, дерев., печ. отопл., газ к дому подвед. (в дом не проведён), вода - скважина, баня, хоз. постр., Триколор, з/у 43 сотки, есть сред. школа, д/с, муз. школа, м-ны, 350 тыс. руб., торг. Т. 8-922-2439-469

Дом в с. Дуброво, на 2 хозяев, 68 кв. м, 3 комн., кухня, туалет в доме, з/у 20 соток, посадки, кустарники, баня, конюшня, ов. яма, газифицирован, центр. водоснабж., школа, д/с, обмен на жильё в г. Чайковском, 800 тыс. руб. Т. 8-922-3278-029

Дом в с. Елово, по Белинского, 23, 56 кв. м, благоустр., баня, 15 соток земли, 1 млн руб., торг. Т. 8-922-6497-785

Дом в с. Засечном, 54 кв м, з/у 28 соток, ухожен, баня, 2 теплицы, дровенник, беседка, конюшня, 2 гаража, в шаг. доступ. Т. 8-922-6400-795

Дом в с. Зипуново, 52 кв. м, жилой (обшит сайдингом), бол. кухня-гостиная, комната и гардеробная, возм. сделать ещё одну комн., тёплый пристрой (с печью), пл. окна, печ. отопл., вода в доме, есть возм. установить ванную или душ. кабину, баня (поменяна печь, новая обшивка), все посадки, в селе есть всё: м-ны, школа, д/с, почта; в связи с переездом, докум. готовы, 1 собств., 500 тыс. руб., рассм. все варианты оплаты, мат. капитал. Т. 8-922-3115-175

Дом в с. Зипуново, ул. Центральная, 16, 64 кв. м, 3 комн., бол. кухня, рус. печь, газ. плита, пл. окна, бол. подпол, пар. отопл., холод. вода, бойлер для нагрева воды, возм. продажа с мебелью, з/у 15 соток, баня, 2 конюшни, гараж, курятник, огород с посадками, кустарники плодоносят, отдел. место под картошку, в 2019 г. заплан. прокладка асфальта до деревни, в связи с переездом, 680 тыс. руб., СРОЧНО! Т. 8-922-3093-838, агент по недвижимости Владимир

Дом в с. Зипуново, ул. Центральная, 91 кв. м, 2-эт., хор. сост., печ. отопл., центр. вода, з/у 20 соток, 650 тыс. руб., торг. Т. 8-922-2439-469

Дом в с. Красный Бор, Татарстан, ул. Новая, 25, 29,1 кв. м, кад. № 16:01:210103:197, з/у кад. № 16:01:210103:115, проведён свет, газ вдоль дома, рядом р. Кама, 1 собств., 300 тыс. руб. Т. 8-922-3093-838, агент по недвижимости Владимир

Дом в с. Ольховка, 100 кв. м, 2 эт., обшитый, с/у, лоджия, вод. и электр. отопл., вдоль забора газ, баня, 2,4 млн руб., обмен на 1-комн. кв. с доплатой. Т. 8-922-2425-459,8-922-3338-414

Дом в с. Ольховка, 20 км от города, по Садовой (центр. улица), 37 кв. м, дерев., з/у 12 соток, нов. баня, ухожен. уч., эл-во, вода, газ в 100 м от участка, докум. готовы, 1,2 млн руб. Т. 8-922-2442-222

Дом в с. Ольховка, ул. Камская, 35 кв. м, 1-эт., из бревна, пл. окна, газ. и печ. отопл., удоб. подъезд с двух сторон, з/у 9 соток, ИЖС, посадки, теплица, нов. баня, 1,2 млн руб., рассм. обмен на 1-комн. кв. Т. 8-922-3368-992

Дом в с. Ольховка, ул. Камская, 92, 25 кв. м, з/у 25 соток, ИЖС, асфальт. дорога, до города 10 минут езды на а/м, автобусы регулярно, рядом сосновый бор, р. Кама, 540 тыс. руб., торг. Т. 8-922-3123-350, Олег

Дом в с. Ольховка, ул. Светлая, 12, 117,6 кв. м, 2-эт., капитал. жилой, тёплый, 5 комн., эл/во 380 В, вода центр., душ. кабина, с/у в доме (по проекту 2 с/у), канализ. - септик 2,5 куб. м (Термит), газ в 20 м, отопл. - эл/котёл, окна - пл. и дер., крыша - мяг. кровля (Андулин), система «тёпл. пол», стены - газобетон. блок (материалы на внеш. обшивку стен, ост. доделать внутр. отделку), з/у 6,4 соток, гараж, до города 12 км (15 минут на а/м), Интернет, 2,4 млн руб. или обмен на 2-комн. кв. на Уральской или в р-не шк. №9 с вашей доплатой. Продаётся сосед. смеж. з/у 6 соток, 400 тыс. руб. Т. 8-922-3123-350, Олег

Дом в с. Ольховка, ул. Советская, 8 соток, дача, баня, кад. № 59:12:0210000:1897, соседи живут на пост. основе, на берегу р. Кама, идеал. место для рыбака, возм. обмен на кв., а/м, 900 тыс. руб. Т. 8-922-3448-844

Дом в с. Перевозное, 30 кв. м, з/у 30 соток, газ в доме, хоз. постройки, кирп. гараж 6х6, 1,4 млн руб. Т. 8-929-2030-251

Дом в с. Сосново, Первомайская, 61 кв. м, печное-пар. отопл., вода и с/у в доме, водонагреватель, пл. окна, крыша - металлочерепица, обшит сайдингом, нов. баня, хоз. постр., 34 сотки земли, 1,1 млн руб. или обмен на м/с или 1 хр. Т. 8-922-6497-785

Дом в с. Сосново, баня, водопровод, сарай, з/у 35 соток. Т. 8-922-3206-186

Дом в с. Сосново, по Советской, 48,4 кв. м, центр. водопровод, печ. отопл., газ по улице, колодец, много хоз. построек, конюшня, гараж, подсоб. помещ., баня, овощ. яма, сад, теплица, 730 тыс. руб. Т. 8-922-3115-175

Дом в с. Сосново, ул. Октябрьская, 16 кв. м, из бруса, крыша профнастил, окна евродерево, печ. отопл., туалет на улице, баня, дровяник, вода из колодца с насосом, по улице есть газ, з/у 10 соток, 1 собственник, докум. готовы, 330 тыс. руб. Т. 8-922-3278-029

Дом в с. Сосново, ул. Первомайская, 55, 130 кв. м, 2-эт., з/у 29 соток, гостевой жилой дом 39 кв. м, баня, своя скважина, эл-во, газ, прекрасный вид на пруд, 1 собств., рассм. варианты обмена, ипотеку, мат. капитал, 1,55 млн руб. Т. 8-951- 9540-050, Юлия

Дом в с. Уральское, 3 комн., благоустроенный, рядом школа, д/с. Т. 8-922-3015-235

Дом в с. Уральское, 98 кв. м, 3 комн., кухня, баня, пл. окна, нов. вх. дверь, вода, печ. отопл., с/у в доме, встр. кухня, з/у 34 сотки, 990 тыс. руб., обмен на квартиру в г. Чайковский. Т. 8-922-3123-350, Олег

Дом в с. Уральское, з/у 22 сотки, 3 комн., с/у в доме, печ. и эл. отопл., центр. водоснабж., баня, сарай. Т. 8-922-3021-582

Дом в с. Фоки, 155 кв. м, новый, недостроен., из газоблоков, кирп. отдел., крыша - металлопрофиль, гараж под одной крышей с домом, э/э, з/у 10,4 соток, 1,5 млн руб. Т. 8-922-6497-785

Дом в с. Фоки, 25 кв. м, вода хол. и гор. в доме, 2 теплицы, баня 6х7, 23 сотки. Т. 8-922-3048-614, 8-922-3000-372

Дом в с. Фоки, 8х10 м, из газоблоков, з/у 8 соток, светлый, навес совм. с домом, скважина, наруж. канализ., эл. отопл., эл-во, торг. Т. 8-922-3138-633

Дом в с. Фоки, ул. 1-я Луговая, 80 кв. м, 1-эт., нов., капитальный, светлый и простор., внутри предчист. отделка, 3 комн., кухня, с/у, стены - газоблок, крыша - профнастил, пл. окна, полы утепл., сделано отопл., канализ., скважина, эл-во 380 В, пристроен бол. навес 5х10 м, з/у 8 соток (ИЖС), красивое место, рядом пруд, лес, улица жилая, соседи дружные, до города 15 км, автобусы регулярно, есть вся инфраструктура, 1 собств., 1,8 млн руб., рассм. варианты обмена на жильё в городе. Т. 8-922-3123-350, Олег

Дом в с. Фоки, ул. 2-Луговая, 5, 390 (104 + 180) кв. м, 2-эт., кирп. (толщ. стен 65 см), пл. окна, эл/разводка, эл-во 220, черн. отделка: залиты полы на 1 эт., оштукатур. стены, мансарда (пол - газосиликат, утепл. стены), бол. подвал 106 кв. м, з/у 15 соток, 2,5 млн руб., возм. обмен на вашу недвижимость в городе, рассм. варианты. Т. 8-922-3217-589, Иван

Дом в с. Фоки, ул. Заводская, 54,7 кв. м, жилой, дерев., 2 комн., кухня, пристрой, с/у в кв., эл/отопл., баня, рядом м-ны, 1 млн руб., рассм. все виды оплаты. Т. 8-922-3115-175, спец. по недвижимости Анастасия

Дом в с. Фоки, ул. Зелёная, 54 кв. м, недостр., из сруба калибр. бревна 6х9, подкл. эл-во, возм. провести газ, бетон. подъезд, з/у, рядом дет. площадка, школа, м-ны и конеч. ост., 700 тыс. руб. Т. 8-922-3217-589, Иван

Дом в с. Фоки, ул. Комсомольская, 48 кв. м, жилой, хор. сост., 2 комн., кухня, прихожая, ремонт, крыша - профнастил, пл. окна, отопл. - эл/котёл, эл-во, канализ., вода центр., бол. погреб, бол. подвал для хран. овощей, ухож. з/у 18 соток (ЛПХ), баня, 2 гаража, хоз. постр., все посадки, теплица, лет. беседка, асфальт. подъезд, 1,65 млн руб., возм. обмен на 1-комн. кв. в д. Марково, не выше 2 эт., с вашей доплатой. Т. 8-922-3123-350

Дом в с. Фоки, ул. Кирова, 120, 42,6 кв. м, 1-эт., жилой, из бревна, 2 комн., кухня, с/у, эл-во, водоснабж., канализация, газ выведен, отопл., высокоскор. Интернет, з/у 8 соток, сарай, баня, рядом центр пос.: м-ны, аптека, аллея, стоматология и больница, красивое спок. место, до центра асфальт. дорога, рядом дорога фед. значения, перспектив. место, 1,55 млн руб. Т. 8-922-3411-094, Данил

Дом в с. Фоки, ул. Красная, 15, бол. капитальный, в центре (рядом с администр.), 485 кв. м, 2-эт. + мансарда, 18 комн., кухни, с/у на каждом эт., котельная, отопл. дровами, разводка батареи по всему дому, стены - кирп., блоки, сендвич-панели, капитал. фундамент, обшит сайдингом, крыша - профнастил, эл-во 220-380 В, вода - скважина, канализ. - бол. септик 12 куб. м, пож. сигнал., в/наблюдение, з/у 23 сотки (ЛПХ), нов. баня 5х6, бол. гараж 6х10 с двумя воротами (2 м и 3 м), бол. конюшня 8х28 м, 1 собств., продажа в связи с переездом, 6 млн руб., торг или обмен на жильё в Чайковском. Т. 8-922-3123-350, Олег

Дом в с. Фоки, ул. Ленина, 47, з/у 10 соток, 500 тыс. руб. Т. 8-922-3123-350, Олег

Дом в с. Фоки, ул. Молодёжная, 2, 77,1 кв. м, з/у 17 соток, 3 комн., зам. окна, натяж. потолок, пол - ламинат, встр. кух. гарнитур, с/у разд., водонагреватель, газ. котёл, счётчики, гарж. баня, конюшня, подг. мансардный эт., посадки, 2670 тыс. руб. Т. 8-922-3591-818

Дом в с. Фоки, ул. Советская, 57 кв. м, 2 комн., бол. кухня и прихожая, пл. окна, котельная, гараж, нов. баня, крытый двор, ухож. з/у 18 соток, ровный, 2 млн руб., торг. Т. 8-922-2439-469

Дом вдоль дороги Чайковский-Фоки, Большевистская, 1а, бревно 5х9, з/у 12 соток, ИЖС, в доме газ, свет, вода, септик, баня 5х9, здание 16х10х6, гараж 6х8 с овощ. ямой, 3,5 млн руб. или обмен на 1-2-комн. кв. Т. 8-922-3093-838

Дом жилой в д. Злодарь, 2-эт., бревенч., новый, 200 кв. м, 1 эт. жилой, 3 комн. и кухня, с/у в доме, вода гор. и хол., печ. отопл., крыша и забор из профнастила, своя скважина, з/у 45 соток, отмежёван, 3 теплицы, огород ухожен и удобрен, новая баня 6х4 (мойка, парилка отдельно), 1,5 млн руб. или обмен на жильё в городе, 1-комн. кв. или большую м/с с доплатой. Т. 8-922-6497-785

Дом и баня под одной крышей на СНТ №7, уч. 149, кад. № 59:12:0010510:59, в доме: вода, с/у, рус. печка, эл-во, выгреб. яма, з/у ровный, круглогод. подъезд, 550 тыс. руб. Т. 8-922-3093-838, агент по недвижимости Владимир

Дом на Завьялова, 28 кв. м, з/у 6 соток, брев., с хол., тёплым пристроем, газ. отопл., с/у в доме, баня, теплицы, 2,1 млн руб., торг, или меняем на 1 хр. или 1 УП на Основном или в Завокзальном. Т. 8-922-6497-785

Дом на Завьялова, ул. 8 Марта, 71 кв. м, центр р-на, рядом пл. Терешковой, остановки, м-ны, дет. площадка, з/у 8 соток, ровный, прямоугол., теплицы, несколько яблонь, вишня, куст. ягоды, газ, вода, водоотведение, дом не новый, на фундаменте, брёвна оч. хор. сост., диам. от 35, окна замен., с/у в доме, баня, гараж, докум. готовы к ипотеке и мат. кап., 2,55 млн руб. Т. 8-922-3112-278

Дом на Завьялова, ул. Дружбы, 53 кв. м, бревенчатый (брёвна хор.), на фундаменте, баня, теплица, овощ. яма, зем. уч. 8 соток, двор крытый, 2 комн., бол. кухня, с/у в доме, центр. водоснаб., газ. отопл., 2,7 млн руб. Т. 8-922-2439-469

Дом на Завьялова, ул. Набережная, 40 кв. м, жилой, на 2 хоз., бревно-кирпич, обшит сайдингом, треб. ремонта, 4 сотки земли, гараж, баня, яма, с/у, лет. веранда, всё под одной крышей, газ. отопл., 2 жилых комн. и кухня, удоб. подъезд круг. год, 1,1 млн руб. Т. 8-922-3448-844

Дом на Завьялово, 117 кв. м, 2 эт., з/у 5 соток, теплицы, скважина, печ. отопл., баня в доме, крытый двор, гараж. Т. 8-922-3028-352

Дом на Завьялово, 141 кв. м, 2-эт., из силикатных плит, полноцен. полнопроф. подвал с винным погребом, бол. балкон, баня, гараж, беседка, 3 теплицы, ухож. огород 10 соток, посадки, 200 м до конеч. ост., 1 собств., готов к ипотеке, мат. капиталу, 6,4 млн руб. Т. 8-951-9210-015, Татьяна

Дом на Завьялово, 56 кв. м, из бруса, благоустр., с/м №6, участок 5 соток, вод. отопл., котёл конвертерный (удоб., экономия времени и средств), 2 комн., кухня остаётся, газ привозной (перспектива подкл. есть), своя вода, септик, незаконч. мансарда 40 кв. м, бани нет, в собств., прописка, 1,6 млн руб., рассм. ипотеку, мат. капитал. Т. 8-922-3112-278

Дом на Завьялово, 60 кв. м, рядом магазин, остановка, вода, газ. Т. 8-922-6468-116

Дом на Завьялово, пер. Кузнечный, 3, 44,6 кв. м, из бруса (10 лет), утепл., сайдинг, бол. комната (можно раздел. на две), кухня, ванная, туалет, все удобства в доме, газ. отопл., газ, центр. водоснабж., септик, з/у 9 соток, ИЖС, баня, плод. деревья, хор. соседи, улица не проездная, тихое место, 1 собств., 2,3 млн руб., торг, все виды оплаты, помощь в оформл. ипотеки. Т. 8-922-3115-175, спец. по недвижимости Анастасия

Дом на Завьялово, ул. 40 лет Октября, 31 кв. м, 1-эт., жилой, бревно, 4 сотки земли, ИЖС, дом на 2 хоз. (обшит сайдингом), асфальт. подъезд, вода центр., эл-во 220В, газ. труба в метре от дома, баня, дровяник, конюшня, возм. сделать мансардное помещение жилым, 1,3 млн руб. Т. 8-922-3123-350

Дом на Завьялово, ул. Высоковольтная, 15, 83,6 кв. м, 3 комн., бол. кухня, с/у совм., центр. водоснаб., газ, канализация, эл-во, з/у 10 соток, ИЖС, баня, хоз. постр., навес для а/м, улица, 3,3 млн. руб., рассм. обмен на 2-комн. кв. + ваша доплата. Т. 8-922-3123-350

Дом на Завьялово, ул. Набережная, 100 кв. м, 2 эт., газ. отопл., скважина, септик, душ. кабина, рядом остановки, центр Завьялово, хор. подъезд, отделка - нат. дерево, баня, гараж, з/у 10 соток, ухожен, посадки, теплица, 4 млн. 300 тыс. руб. Т. 8-922-3278-029

Дом на Завьялово, ул. Набережная, 100 кв. м., з/у 10 соток, дому 5 лет, 2-этажный, дерев.из бруса - обработан пропиткой, пл. окна, пол част. линолеум, ламинат, с/у в доме, септик, эл-во, водоснабжение - своя скважина, газ. отопл., з/у ухожен, посадки, баня, гараж на 2 машины, остановка, дет. площ., магазины, хор. подъезд, или обмен на 2-комн. кв. с доплатой, 4300 тыс. руб. Т. 8-922-3278-029

Дом на Завьялово, ул. Пугачёва, 49,3 кв. м, дерев., жилой, ухож., одна бол. комната (раздел. на две части) и бол. кухня, пристрой, пл. окна, биметалл. радиаторы, гор. и хол. водоснабж., газ. отопл., овощ. яма, 2 сарая, баня, гараж, з/у 8 соток, посадки (яблоня, вишня, крыжовник, клубника), прекрасное располож. дома (центр р-на), рядом остановка, м-ны, больница, дет. игровая площадка, докум. готовы, 1,9 млн руб. Т. 8-922-3115-175, эксперт по недвижимости Анастасия

Дом на Завьялово, ул. Набережная, 94 кв. м, из бруса, жил. 1-й и мансард. эт., на 1 эт.: зал, кухня, с/у; на 2 эт.: две спал., газ. отопл., центр. водопровод, канализация -септик, з/у 10 соток, бол. теплица, баня, гараж, 4,4 млн руб., торг. Т. 8-922-2439-469

Дом на Завьялово, ул. Юбилейная, 6, 54 кв. м, из бревна, обшит сайдингом, влож. не треб., ремонт: пл. окна, натяж. потолки, пол - линолеум, ламинат, стены обшиты, барная стойка, кух. гарнитур, с/у совм., душ. кабина, водонагр. котел, печ. отопл., газ, крыша - профнастил, эл-во 380, вода центр., подпол для хран. овощей, в подарок ост. всю мебель; з/у 9 соток, ИЖС, кад. № 59:12:0010461:46, ровный, ухож., нов. баня с комн. отдыха, хоз. постр., навес над стоянкой для а/м, асф. дорога, рядом м-ны, остановки, почта, дет. площадка, центр р-на, 3,5 млн руб., рассм. обмен на 1-комн. кв. + ваша доплата, или на КГТ + доплата. Т. 8-922-3123-350

Дом на Заре, 154,9 кв. м, кад. № 59:12:0010718:296, з/у 10 соток, красивый. Т. 8-922-3104-280

Дом на Заре, 99 кв. м, з/у 14 соток, 6 линия, 2 эт. дом 1 эт. - кирпич, 2 эт. - брус, газ. отопл., пл. окна, натяж. потолок, 2 с/у, баня, гараж, теплица, 3,5 млн руб. Т. 8-922-6497-785

Дом на Заре, рядом с д/с № 32, 100 кв. м, 2-эт. + мансарда, баня, з/у 12,5 соток, эл-во, вода - скважина, отопл. еврокотёл, есть возм. подкл. газа (проект стоит 150 тыс. руб.), ремонт, 4,5 млн руб. Т. 8-922-2442-222

Дом на Заре-2, 100 кв. м, з/у 11 соток, эл-во, вода, газ. площадь для организ. своего дела, 3 млн руб. Т. 8-982-4566-473

Дом на Заре-2, ЖК Усадьба Цветочная, 121 кв. м, жилой, капитал., 2017 г/п, стены - газоблоки + утеплитель + фасад. покрытие, 3 комн., бол. коридор, с/у совм., ремонт, пол - ламинат + плитка, пл. окна, натяж. потолки, эл/конвекторы (газ рядом), вода центр., 2 септика, охран. и пож. сигнализ., 2 вход. группы, возм. задействовать чердач. помещ., з/у 9,4 соток, удоб. подъезд, рядом сосновый бор, ул. застроена соврем. коттеджами, сосед. участки продаются, 3,99 млн руб. Т. 8-922-3123-350

Дом на Заре-2, мкрн Полянка, ул. Солнечная, из бруса, 6 комн., газ. отопл., центр. водоснабж., канализ. - септик, гараж, баня, 2 теплицы, з/у 10 соток, 4,2 млн руб., рассм. ипотеку, мат. капитал. Т. 8-922-2469-163

Дом на Заре-2, по Зелёной, 212 кв. м, 2-эт., цоколь 100 кв. м, евроремонт, нат. потолки, ламинат, встр. кухня, техника, камин в гостиной, отдел. душевая, сауна, з/у10 соток, посадки, теплица, 8,5 млн руб. Т. 8-922-3467-247

Дом на Заре-2, по Калиновой, 440 кв. м, 3 эт. + цоколь, капитал. кирп., з/у 15 соток, ИЖС, все коммуникации, 6 комн., 2 лоджии, баня, гараж, престижный р-н, асфальт. подъезд, 8,5 млн руб., торг. Т. 8-922-3123-350

Дом на Заре-2, ул. Вишнёвая, 60 кв. м, без внутр. отделки, заведён под крышу, газ, времянка, банька, з/у 7 соток, ИЖС, теплица, соседи рядом активно строятся, оперативный показ, докум. готовы, 1,25 млн руб. Т. 8-922-3115-175, эксперт по недвижимости Анастасия

Дом на Заре-2, ул. Зелёная, 212 кв. м, цоколь 100 кв. м, 2-эт., шикарный, евроремонт: натяж. потолки, ламинат. встр. кухня, техника, камин в гостиной, отдел. душевая, сауна, з/у 10 соток, посадки, теплица, 7 млн руб. Т. 8-922-3467-247, Марина

Дом на Заре-2, ул. Кирова, 90 кв. м, жилой, газ. отопл., вода в доме, зем. участок 18 соток, баня, теплицы, бол. гараж, на централ. ул., остановка рядом. Т. 8-906-8884-774

Дом на Лесопилке, ул. Боровая, 46,6 кв. м, из бруса, обшит сайдингом, благоустр., с/у в доме, ремонт, з/у 8 соток, баня, теплицы, 1.8 млн руб. торг или обмен на 1 УП или 2 хр. на Основном или в Завокзальном. Т. 8-922-6497-785

Дом на Мичуринке, 1 линия, рядом с мичуринским перекрёстком, новый жилой, без внутренней отделки, докум. на присвоение адреса и прописки сданы, дом из бруса 6х6, 33,6 кв. м + пристрой из керамзитоблоков, бол. мансарда, пл. окна, крыша профнастил, эл-во, вода - скважина, 2 септика, нов. баня из бруса 6х5, лет. беседка, з/у 6,5 соток, садоводство, ровный, удоб. подъезд, авт. остановка в 50 м, осмотр по звонку, 1,6 млн руб. или обмен на кв. Т. 8-922-3123-350

Дом на СНТ Орбита, 117,1 кв. м, 2-эт., шикарный, из калибров. бревна, бол. светлая гостиная с панорам. окнами на 1 эт., тёплый пол, туалет, 3 уют. спальни и ванная комн. на 2 эт., з/у 7,6 соток, ровный, своя скважина, канализация, эл-во, баня недостр., тихое живопис. место, рядом с биатлоном, жилая ул., коммуникации, подъезд круг. год, дорога постоянно чистится, рядом соседи, авт. остановка в 5 минутах, кад. № 59:12:0810302:96, возм. прописка, 2,9 млн руб., торг, рассм. ипотеку, мат. капитал, обмен на 4-комн. кв. на Уральской. Т. 8-922-3115-175

Дом на СНТ Орбита, 117.1 кв. м, 2-эт., новый, из бревна, в тихом, живописном месте, рядом с биатлоном, жилая улица, возможна прописка, коммуникации, подъезд круглый год, уч. 7,6 соток, ровный, рядом соседи, своя скважина, канализация, эл-во, недостроенная баня, сруб, кад. № 59:12:0810302:96, 3,2 млн руб., рассм. ипотеку, мат. капитал. Т. 8-922-3115-175, Анастасия

Дом на Уральской, 40 кв. м, 2 - эт. баня 25 кв. м, з/у 6 соток, отопл. печное, водяное, колодец, без септика, большой гараж, прописка, торг, 1500 тыс. руб. или меняю на 1 УП (новостройка) с доплатой. Т. 8-922-3311-127

Дом на Уральской, 40 кв. м, баня, гараж, з/у 6 соток, колодец, печ., водяное отопл, без септика, 1500 тыс. руб., торг. Т. 8-922-3311-127

Дом на Уральской, 62 кв. м, ухож., жилой, лет. красивая веранда, лет. кухня, баня, хоз. постр., гараж, з/у 10 соток, оч. ухож. сад, мн. деревьев и кустарников, 3 теплицы, в собств., в шаг. доступ.: м-ны, ост., школа, д/с, 1 собств., докум. готовы, просмотры в удоб. для вас время, 3 млн руб. Т. 8-922-3115-175, спец. по недвижимости Анастасия

Дом на Уральской, ул. Садовая, 40 кв. м, бревно, ухож. з/у 7 соток, ИЖС, эл-во, рядом газ, канализ. центр., вода центр., улица застроена коттеджами, удоб. подъезд, 1 собств., 2,55 млн руб. Т. 8-922-3123-350, Олег (в любое время)

Дом на Уральской, ул. Третий проезд, 76 кв. м, бревно, 4 комн., кухня, крыша - профнастил, пл. окна, с/у совм., газ. отопл., пристрой из бруса, ухож. з/у 8,4 соток, ИЖС, посадки, бол. теплица, гараж, в связи с переездом, 2,99 млн руб., возмю обмен на 1-комн. кв. + ваша доплата. Т. 8-922-3123-350, Олег

Дом на м-ве №6, 54 кв. м, 1-эт., брус, з/у 5 соток, в черте города, благоустр., без наруж. отделки, скважина, септик, водонагрев. котёл, инвенторное отопл. + печь, мансарда 40 кв. м, 1 хоз., докум. готовы, 59:12:0010506:22, 1,6 млн руб. Т. 8-922-3112-278

ПОДАТЬ ОБЪЯВЛЕНИЕ В «ЧИ» ЛЕГКО! > НА ЭЛЕКТРОННУЮ ПОЧТУ **bochaint@chaint.ru** | НА САЙТЕ **chaint.ru** В ГРУППЕ ВК **vk.com/chaint** В РЕДАКЦИИ **ул. Мира, 1А**

Объявления в текущий номер **принимаются до 14:00 вторника** Купон и правила подачи объявлений **НА СТР.16**

Дом на м-ве №37 (конечка Уральской, Сайгатка), 6х8, 2-эт., из блоков, обшит сайдингом, камин, пл. окна, бол. крытая веранда, баня 3х4 в доме, обшита вагонкой (липа), нов. печка, полки нов., эл-во, вода 3 раза в нед., ухож. з/у 5 соток (плодород. земля), посадки, теплица 3х8, место с видом на р. Каму, соседи живут на пост. основе, 1,1 млн руб., торг. Т. 8-922-3217-589, Иван

Дом на м-ве Дачник, 80,2 кв. м., з/у 6,8 соток, 2 эт., построен из дер. сендвич - панелей, обшит сайдингом, жилой, 4 комн., кухня с ввходом на вернаду, с/у, хол. пристрой, сарай, коммуникации - вода (скважина), канализация (септик), эл-во, отопл. дров., план. газиф. на 2020-2021 г. 2060 тыс. руб. Т. 8-922-3591-818

Дом новый из кирпича на Заре-2, ул. Комсомольская, 2/12 (недалеко от развлек. комплекса «Куба»), потолки 2,9 м, внутр. отделка, тих. живопис. место, прекрасный вид, возле р. Кама, жилая улица, коммуникации (вода, эл-во, газ- лето 2019 г.), подъезд круг. год, з/у по 13 соток, ровные, соседи живут несколько лет, 3,8 млн руб., возм. обмен. Т. 8-922-3148-768

Дом по Азина, 1, из бревна, обшит сайдингом, печ. отопл., з/у 6 соток, кад. № 59:12:0010501:9, на уч. свой пруд, баня, гараж, курятник, плод. деревья, кустарники, 1 млн руб. Т. 8-922-3093-838, Владимир

Дом по Вишнёвой, 27,3 кв. м, жилой, печ. отопл., вода, свет, с/у, Интернет, баня, гараж, сарай, мастерская, з/у 9 соток, прописка, 1 собств., 1,7 млн руб. Т. 8-922-3093-838, агент по недвижимости Владимир

Дом по Вишнёвой, з/у 7 соток, начато строит-во 2-эт. жилого дома из бруса, заведён под крышу (профнастил), есть дом-времянка, посадки, теплица из поликарбоната, сарай, рядом соседи (активно строятся), есть прописка, 1,25 млн руб. Т. 8-922-3115-175

Дом по Высоцкого, 17, 240/390 кв. м, 2-эт., блоч./кирп., отопл. и канализ. центр., в 50 м от остановки и магазина, оч. хор. месторасполож., возм. обмен на кв. с вашей доплатой, рассм. все варианты, 5,9 млн руб. Т. 8-922-2442-222

Дом по Гагарина, 13 соток, прописка, водоснабж., эл-во, газ в перспективе, печ. отопл., использ. для круглогод. проживания, земля как пух - всё оч. хор. растёт, теплицы, фрукт. деревья, гараж, баня, зу 13 соток (вдоль речки), пруд на участке (с рыбой), рядом д/с, шк. №1, Синтон, м-н «Магнит», кафе «Прага», подходит под ипотеку и мат. капитал, 1,7 млн руб. Т. 8-922-3112-278

Дом по Гагарина, 164, 143 кв. м, зем. участок 9 соток, ИЖС, баня из бревна, все коммуникации: газ, вода, канализация, асфальт. дорога, удачное месторасполож., вид на р. Каму, инфраструктура в шаг. доступ., 7,32 млн руб. Т. 8-922-2442-222

Дом по Гагарина, 24/1, 28 кв. м, жилой, стены - бетонопанели, пеноблоки, крыша - металлокровля, печ. отопл., эл-во, центр. канализ., вода центр., к дому пристроен гараж, баня, лет. беседка, ухож. з/у 11 соток, посадки, яблони, вишня, сливы, асфальт. дорога до дома, 1,89 млн руб. Можем отмежевать 6 соток и продать отдельно. Т. 8-922-3123-350, Олег

Дом по Гагарина, 24/1, 28 кв. м, жилой, стены - бетонопанели, пеноблоки, крыша - металлокровля, печ. отопл., эл-во, центр. канализация, вода центр., к дому пристроен гараж, баня, лет. беседка, ухож. з/у 11 соток, посадки, яблони, вишня, сливы, асфальт. дорога, 1,89 млн руб. Т. 8-922-3123-350, Олег

Дом по Завьялова, 2А, 60 кв. м, оч. светлый, водоснабж., водоотведение, газ. отопл., баня, гараж, теплица, з/у 6 соток, ухож., ровный, прямоугол., хор. располож., на центр. улице посёлка, 50 м до остановки и м-на «Пятёрочка», 1 взр. собств., рассм. ипотеку, мат. капитал, 2,45 млн руб. или обмен на 3 УП. Т. 8-922-3112-278

Дом по Кирова, 58, отдел. сайдингом, 2 комн. и кухня, с/у в доме, газ. отпл., пл. окна, гараж 6х6, хоз. постр., баня, ухож. з/у 9 соток, теплица, 2,3 млн руб., торг. Т. 8-906-8884-774

Дом по Колхозному пер., 2, 29 кв. м, з/у 9,5 соток, выгодное местополож., почти на глав. улице, не первая линия, хор. подъезд, рядом 2 автомагазина - Форсаж и Вираж, отл. подойдёт для постр. автосервиса, магазина, жил. дома (дом, котор. сейчас стоит, под снос), 2,1 млн руб. Т. 8-922-3112-278

Дом по Комсомольской, Заря, 135 кв. м, 1 эт., кирпич + блоки, предчист. отделка, з/у 10 соток, удоб. асфальт. подъезд, строящ. дом - принимаем предварительные заявки, рассм. варианты обмена, рассрочка, 4,2 млн руб. Т. 8-922-3448-844

Дом по Нагорной, 73 кв. м, 2-кв.: 36,1 и 36,8 кв. м, з/у ИЖС, 13 соток и 11 соток соответственно, центр. ул., эл-во, газ, центр. водоснаб., гараж, баня, хоз. постр., 3,5 млн руб., возм. продажа дома целиком или отдельно (по квартирам). Т. 8-922-3368-992

Дом по Нефтяников, 16 кв. м, с надвор. постройками, 8 кв. м, печ. отопл., баня, вода, счётчики, з/у 5,4 соток. Т. 8-922-3491-683!!!

Дом по Подгорной, 7, 83,1 кв. м, 1-эт., жилой, из блоков с утепл. и бревна, обшит ОСВ, эл. и дров. отопл., центр. водоснаб. и канализ., льготное присоед. к эл/сетям, замен. м/к двери, пол - линолеум, обои светлые чист., с/у совм. с душевой, газ. плита (баллон), ухож. з/у 10,2 соток, деревья, кустарники, теплица, живопис. вид на р. Кама, ж/забор из сайдинга, неск. подъезд. путей на машине, до ост. 15 минут пешком, зимой регуляр. чистка дороги, хор. расположение, 1 собств., докум. готовы, 1,9 млн руб., торг. Т. 8-922-3190-900

Дом по Речной, 87А, 130 кв. м, капитальн., газовое отопл., система «умный дом» (возм. контролир. процессы со смартфона), 1 эт.: чист. отделка, тёплые полы, натяж. потолки, ламинат, с/у совм., душ. кабина, кухня-гостиная, пол - керамогранит, гардероб, 2 эт.: без отделки, 3 комн., с/у; навес для а/м (покрыт турец. прозрач. шифером) с автоматич. воротами, з/у 6 соток, 1 взр. собств., рассм. ипотеку, мат. капитал., 3,7 млн руб. Т. 8-922-3112-278

Дом по Сайгатской, 125 кв. м, 1-эт., жилой, панорамное остекление, кондиционер, в/наблюдение (7 камер), ворота на пульте (эл/раздвижные), домик охраны (недостр. гостевой дом из бревна), з/у 14 соток, живописное место (берег р. Кама), 3,7 млн руб. или обмен на недвижимость, а/м с вашей доплатой. Т. 8-922-2442-222

Дом по Сайгатской, 74 кв. м, жилой, благоустр., 4 комн., кухня, прихожая, с/у, гардеробная, котельная, холод. тамбур, веранда с камином, газ. отопл., вода центр., эл-во 380, септик, есть застройка для бани, з/у 7,1 соток, ИЖС, 1 собств., 4 995 тыс. руб., возм. обмен на 2-комн. кв. с вашей доплатой. Т. 8-922-3591-818

Дом по Советской, 60 кв. м, на участке 7,5 соток, на главной улице, угловой, с проездом (доступ к уч. с двух сторон), 100 м до конечной ост., дом не новый, но в хор. сост., окна поменяны, с/у в доме, баня, ухож. участок, 2,29 млн руб., рассм. ипотеку, мат. капитал, обмен на 3-комн. кв. в п. Марковском с доплатой. Т. 8-922-3112-278

Дом по Советской, 60 кв. м, угловой на глав. ул., с проездом, доступ к уч. с двух сторон, 100 м до конеч. ост., не новый, в хор. сост., окна помен., с/у в доме, баня, ухож. з/у 7,5 соток, 2,29 млн руб., рассм. ипотеку, мат. капитал, обмен на 3-комн. кв. в п. Марковском с доплатой. Т. 8-922-3112-278

Дом по Уральской, 212 кв. м, 2-эт., стены - бревно.ю газоблоки, 6 комн., кухня-столовая, зим. сад, кладовые, с/у (душ. кабина, туалет), эл-во 380 В, вода центр., газ, ремонт, многоуров. нат. потолки, пл. окна, пол - линолеум, газ. отопл., Интернет, встр. кухня, бол. навес для а/м, гараж, баня, лет. беседка, бол. теплица, посадки, з/у 7,5 соток, ИЖС, улица застроена коттеджами, бетон. дорога до дома, 1 собств., в связи с переездом, 4,65 млн руб., возм. обмен на квартиру в Чайковском или в Ижевске + ваша доплата. Т. 8-922-3123-350

Дом по Шлюзовой, 10, 200 кв. м, с пристроем 250 кв. м, баня, газ, эл-во, канализация, всё отапливается, 5,5 млн руб. Т. 8-922-2442-222

Дом по Шлюзовой, 34/2, 70 кв. м, 3 раздел. комн., кухня, с/у, газ. отопл., центр. водоснабж., канализ., з/у, плод. деревья, малина, крыжовник, виктория, теплица, беседка, баня, гараж, кладовка, 1 собств., 4,5 млн руб. Т. 8-922-3093-838, агент по недвижимости Владимир

Дом по Шлюзовой, в черте города, 80 кв. м, з/у 13 соток, ИЖС, асфальт. подъезд, все коммуникации (газ, отопл., канализация), баня, беседка для отдыха, ухож. участок (посадки, теплица), с/у в доме, 3 раздел. комн., кладовка, овощ. яма, 3,5 млн руб., рассм. обмен на кв. Т. 8-922-3368-992

Дом по Энтузиастов, 2, 440 кв. м, жилой (с пропиской), газ, полн. благоустр., з/у 54 кв. м, част. использ. для коммерч. целей, возм. использ. как кемпинг/ гостиница, обустр. автомастерскую, бол. прилегающая тер-рия, хор. въезд с улицы, отдел. стоянка вне тер-рии, рассм. любые виды оплаты, 11 млн руб. Т. 8-922-3112-278

Дом по пер. Кузнечный, 3, 44,6 кв. м, з/у 9 соток, ИЖС, 2300 тыс. руб. Т. 8-922-3115-175

Дом с з/ у на Заре, ул. Речная, вода, канализация, баня, гараж, беседка с летней кух., теплица, посадки, хор. сост. 2,4 млн руб.. торг. Т. 8-929-2340-710

Дом частный, 123 кв. м, 2-эт., нов., пл. окна, ж/дверь, з/у 12 соток, цена договор. Т. 8-919-4855-741

Дом, 24 кв. м, мобильное помещение, состоящее из двух частей (возм. транспортировать его по автодороге в габарите), полностью готовое, с отделкой, проводкой, документами, подходит для коммерч. использ. как офис или павильон, или как готовый дом для врем. проживания на даче, 240 тыс. руб. Т. 8-922-3112-278

Дом, 53 кв. м, своя скважина, з/у 6 соток, цена договор., СРОЧНО! Т. 8-902-7998-002

Дом, в черте города, 80 кв. м, 6х9, 10 соток, мансарда, без отделки, баня, ул. газифиц. и эл/фицирована, подъезд круг. год, 1,4 млн руб, торг. Т. 8-922-3609-756

Дом-дача в д. Злодарь, 200 кв. м, 2-эт., бревно, зем. участок 45 соток, недавно построен, крыша профнастил, печ. отопл., 5 комн., бол. мансарда, нов. баня, дом закрыт сайдингом, вода скважина, теплицы, грядки, полив. водоём, граничит с бол. прудом, огорожен забором, рядом с. Уральское, 5 км, авт. регулярно, отл. живопис. место, 1,5 млн руб. Т. 8-922-3123-350

Дома у воды, р-н Маяка, 180 кв. м и 240 кв. м, 2-эт., гараж, вода, канализация, Интернет, в/наблюдение, набережная, выход к воде, отл. место для отдыха, рыбалки, стоянки катера, в центре города, удивительной красоты место, свой пляж, 20 тыс. руб./кв. м. Т. 8-922-2442-222

З/у в д.Марково, ул. Центральная, 15 соток, ИЖС, кад. № 59:12:025000:974, нет построек, ровный, подъезд круг. год, 250 тыс. руб., торг. Т. 8-922-3467-247

Зем участок на Заре-2, по центр. асфальт. ул. Кирова, 59, кад. № 59:12:0010759:30, ИЖС, прописка, 1518 кв. м (15 соток), прямоугольный, жилой дом (под снос), эл-во 380 В, по улице газ, 1 собствен., докум. в порядке, осмотр по звонку, 1,69 млн руб. Т. 8-922-3123-350

Зем участок на м-ве Дачник (напротив Прикамского), 6,3 соток, ровный, кад. № 59:12:0810303:64, жилая улица, хор. подъезд круг. год, 300 тыс. руб. Т. 8-922-3448-844, Сергей

Зем. уч. в п. Волковский, ул. Чайковского, 24/1, 908 кв. м, ЛПХ, все коммуникации: газ, эл-во, центр. водоснаб., круглогод. подъезд (асфальт), 450 тыс. руб. Т. 8-922-3093-838

Зем. участки в Заринском Логу, Суколда, 1 линия, удач. место для бизнеса, коммерч. деят., для дачи или бани, удоб. подьезд круг. год, 5 соток, 300 тыс. руб.; 3,5 сотки, 250 тыс. руб., рассрочка или обмен на а/м, коммунал. комн. Т. 8-922-3448-844

Зем. участки в Чайковском р-не (с. Фоки, д. Русалёвка, д. Степаново, Букор), под мат. капитал, с разреш. на стр-во, оформление сделки, от 100 тыс. руб. до 200 тыс. руб. Т. 8-922-3448-844

Зем. участки в д. Дубовая: два уч. по 15 соток, по 150 тыс. руб.; один уч. 22 сотки, 220 тыс. руб., торг. Т. 8-922-6497-785

Зем. участки в д. Русалёвка, 18 км от города (10 минут езды), 13 и 15 соток, ИЖС, ровные, рядом с асфальт. дорогой, 1 линия, рядом жилые дома, 140 и 160 тыс. руб., торг. Т. 8-922-3123-350

Зем. участки в д. Степаново, ул. Митинская, 6, 16 соток, ИЖС, баня, рядом пруд, улица жилая, 90 тыс. руб., торг. Т. 8-922-3123-350

Зем. участки в коттедж. пос. «Солнечный Город», между Завьялово и Завокзальным (за баней №3), ИЖС, удоб. асфальт. подъезд, газ и эл-во в 2019 году, все з/у стоят на кад. учёте и имеют выписку из ЕГРН, 1 млн руб. Т. 8-922-3093-838, агент по недвижимости Владимир

Зем. участки в центре города, коттедж. посёлок «Солнечный город», между Завокзальным и Завьялово, за баней №3, ИЖС, ровные, от 6 соток, со всеми коммуникациями, в собствен., стр-во уже началось; 900 тыс. руб. (150 тыс. руб./сотка). Т. 8-922-3123-350 (круглосуточно)

Зем. участки вдоль дороги на Биатлон, 1,2 га (120 соток), кад. № 59:12:0810101:138 и 139, в собствен., докум готовы, асфальт. подъезд круг. год, эл-во, газ, удач. подойдёт для бизнеса и для жил. комплекса, рассм. варианты: продажа по частям, обмен на недвижимость, а/м, спецтехнику и т.д., 1,75 млн руб. Т. 8-922-3448-844

Зем. участки в п. Мичуринский, ул. Орбитальная, 2 уч. по 7,5 соток, ровные, ИЖС, коттедж. посёлок, газ, эл-во, прописка, соседи уже живут, 1,05 млн руб./уч. Т. 8-922-3093-838

Зем. участки на «Лесной Сказке», на берегу р. Кама, до города 7 минут на а/м, асфальт. подъезд, охран. тер-рия, эл-во, собств. пляж и благоустр. спуск к воде, соседи построились и живут круглогод., живопис. место, от 330 тыс. руб. Т. 8-922-3448-844

Зем. участки на Завьялово, 8 и 10 соток, ИЖС, собств., коммуникации и газ, отдел. выезд на а/трассу, кад. № 59:12:0010501:45 и 46, 350 и 450 тыс. руб., торг. Т. 8-922-3426-481

Зем. участки на Завьялово, 8 и 10 соток, ИЖС, собств., коммуникации и газ, отдел. выезд на а/трассу, кад. № 59:12:0010501:45 и 46, 350 и 450 тыс. руб., торг. Т. 8-922-3426-481

Зем. участки на Заре-2, ЖК «Усадьба цветочная», от 6 до 12 соток для жил. застр., ровные, удоб. подъезды с 3 сторон, сосед. улицы застр. коттеджами, все коммуникации, газ, вода, эл-во, докум. в порядке, собствен., рядом сосновый бор, тихое, спок. место, 95 тыс. руб./сотка. Построим дом по готовым проектам из расчёта 20 тыс. руб./кв. м; дом из газоблока под чист. отделку, 120 кв. м, 2,4 млн руб. Возм. обмен на вашу квартиру, рассм. все варианты. Т. 8-922-3123-350

Зем. участкив п. Волковском, 4 шт., от 10 до 15 соток, ИЖС, находятся на закрытой тер-рии, газ, вода, канализация, 100 руб./сот. Т. 8-922-2442-222

Зем. участок (Ольховское поселение), 6, 37 соток. Т. 8-904-8472-604

Зем. участок СНТ №1 «Южное», 15 соток, кад. № 59:12:0810301:194, сад. уч. для дачи (садоводство), ровный, сухой, прямоугол., неб. домик (треб. ремонт), эл-во, 180 тыс. руб. Т. 8-922-3112-278

Зем. участок в Б. Букоре, 5 соток, под коммерцию (раньше там была столовая), фундамент, коммуникации, докум. готовы, 250 тыс. руб. Т. 8-922-3115-175, спец. по недвижимости Анастасия

Зем. участок в Большебукорском с/п, урочище Лог Симофонтов, заезд в р-не с. Фоки, 19,5 га, СХ, приватиз., в собств., кад. № 59:12:0740005:861, 59:12:0740005:862, 380 тыс. руб. или обмен на а/м. Т. 8-922-3448-844

Зем. участок в Завокзальном, около Сосновой, 33, 10,5 соток, нач. работы по строит. многоэт. дома на участке, прилегающем к этой стройке, будет асфальт. подъезд и все коммуникации, возм. использ. как под строит-во дома, дачи, гаражей, автомойки, 300 тыс. руб. Т. 8-922-3112-278

Зем. участок в Ольховском сельском пос., урочище «У Харнав», 60 тыс. кв. м, кад. № 59:12:0810101:302, для сельскохоз. производства, 350 тыс. руб. Т. 8-922-3368-992

Зем. участок в СНТ №3, по дороге от Азина на Марково, 15 соток (СНТ, ДНП) вдоль дороги (нормал. подъезд), сделана планировка, кад. № 59:12:0010571:9, задний план уч. к лесу, рядом ещё 3 уч. на продажу, 120 тыс. руб. Т. 8-922-3112-278

Зем. участок в СНТ №37, по Гагарина, №227, 7 соток, кад. № 59:12:0010260:30, с небол. домиком, подходит под строит. дома, обременений нет, канализация, на улице газ, вода, эл-во, круглогод. бетон. подъезд, 100 м до р. Камы, не подтопляемый, не водоохранная зона, 500 тыс. руб., рассм. рассрочку и обмен. Т. 8-922-3112-278

Зем. участок в СНТ Автомобилист, 11,4 соток, садовый дом из камня с баней, сарай, центр. водоснабж., эл-во, счётчик, есть договор, от собств., СРОЧНО! Т. 8-902-6320-590

Зем. участок в СНТ Дачник, 12 соток, садоводство, кад. № 59:12:0810303:39, ровный, ухож., посадки, хор. подъезд, улица жилая (застр. соврем. коттеджами), адрес, прописка без проблем, нов. баня 6х6 + комн. отдыха 3 м (брус), бол. парная, вода - скважина, эл-во, рядом асфальт. дорога на Снежинку, п. Прикамский, в связи с переездом в др. город, 1 собств., 1,15 млн руб. Т. 8-922-3123-350, Олег

Зем. участок в СНТ Орбита, 6,5 соток, для дачи или дома, эл-во, шир. расчищ. подъезд, на сосед. уч. строятся и живут, есть посадки: яблони, терновник, смородина, вишня, построек нет, 230 тыс. руб. Т. 8-922-3112-278

Зем. участок в СНТ Простор, Ольховская сельская тер-рия, 13,2 соток, кад. № 59:12:0810403:29, СХ с разреш. использ. - садоводство, ровный, эл-во (по договору присоед. к эл/сетям), фундамент 3х5 м, рядом ведётся постр. жил. домов, газораспред. станция, не асфальт. дорога, 230 тыс. руб. Т. 8-922-3190-900

Зем. участок в СНТ Южное, 14 соток, граничит с лесополосой, кад. № 59:12:0810301:134, ровный, эл-во, рядом проходит биатлонная трасса, оч. красивое место для дачи, 180 тыс. руб. Т. 8-922-3112-278

Зем. участок в Фокинском с/п, недалеко от д. Каменый Ключ, 130 соток, СХ, хорош для создания пасеки, зоны отдыха, вокруг лес, рядом ручей, 120 тыс. руб. Т. 8-922-2442-222

Зем. участок в Фокинском с/п, у дороги Фоки - Каменный Ключ, 6 га, КФК, отлич. место для ведения бизнеса по выращиванию с/х культур, 300 тыс. руб. Т. 8-922-2442-222

Зем. участок в Фокинском с/п, у дороги Фоки - Каменый Ключ, 4,7 га, СХ, 150 тыс. руб. Т. 8-922-2442-222

Зем. участок в г. Ижевске, Завьяловский район, в СНТ Октябрь, по окружной дороге за д. Хохряки на выезде на Воткинское шоссе, 15 минут от ул. 9 Января, 5 соток, отмежёван, кад. № 18:08:022002:1090, асфальт. подъезд, свет, водопровод, автобус до массива, 1 собствен., 185 тыс. руб. Т. 8-922-3093-838

Зем. участок в г. Чайковском, СНТ №3, дорога от Азина на Марково, 60 соток, уч. вдоль дороги с нормальным подъездом, сделана планировка, подходит под автостоянку с кемпингом, 59:12:0010571:9; 10; 11; 12. Четыре св-ва по 15 соток, 490 тыс. руб. Т. 8-922-3112-278

Зем. участок в г. Чайковском, ул. Кирова, 54, 7,5 соток, ИЖС, подходит под ипотечное кредитование, газ, эл-во, бетон. подъезд, разреш. на стр-во (можно использ. мат. капитал), центр. улица мкрн, 200 м до конечной ост., 940 тыс. руб., рассм. варианты обмена. Т. 8-922-3112-278

Зем. участок в д. Б. Букор, по Садовой, 46/2, в 20 км от города, в эколог. чистом, красивом, живопис. месте, кад. № 59:12:0070000:598, окружён сосновым лесом, ровный, ИЖС, 10 соток, баня 6х9, эл-во, выгребная яма, 480 тыс. руб., рассм. вариант обмена на а/м. Т. 8-922-3093-838

Зем. участок в д. Б. Букор, ул. Восточная, 16, 12 соток, ЛПХ, возм. подвести газ, эл-во, удоб. подъезд круг. год, кад. № 59:12:0070000:628, 189 тыс. руб. Т. 8-922-3217-589, Иван

Зем. участок в д. Гаревая, 17 соток, дом 48 кв. м, жилой, вода в доме, или меняю на жильё в городе. Т. 8-922-2439-469

Зем. участок в д. Гаревая, 10 соток, планировка, межевание, кад. №59:12:0740006:5, эл/энергия, на месте план. комплек. застройки, в собств., рассрочка, обмен, 100 тыс. руб. Т. 8-922-3342-549

Зем. участок в д. Гаревая, 20 соток, рядом с компл. застр., ЛПХ, ровный, эл-во, удоб. подъезд круг. год, в собств., 320 тыс. руб., торг. Т. 8-922-3523-6604.1 Зем. участок на м-ве Южный, за Уральской, 7 соток, ИЖС, приватиз., баня, домик, деревья фрукт., цена договор. Т. 3-51-19{постоянно}

Зем. участок в д. Гаревая, ИЖС, возможность подв. газа, эл-ва, межевание. Т. 8-919-4721-880

Зем. участок в д. Гаревая, кад. номер 59:12:0740005:1112, 1500,0 кв. м, ИЖС, 300 тыс. руб., торг. Т. 8-922-6426-727

Зем. участок в д. Гаревая, на м-ве Медный Лог, ЛПХ, 1499 кв. м, кад. номер 59:12:0740005:340, газ заведен по улице, эл-во, 450 тыс. руб. Т. 8-922-3278-029

Зем. участок в д. Гаревая, ул. Медный Лог, 135,5 соток, ЛПХ, кад. № 59:12:0740005:282, идеально спланирован, возм. размежевать на 7 отдел. уч. от 17 до 26 соток, газ, вода, эл-во, рядом застройка жил. домов, планируется постройка д/с, есть магазины, 2,85 млн руб. Т. 8-922-3591-818

Зем. участок в д. Гаревая, ул. Медный Лог, 15, 15,3 соток, ЛПХ, кад. № 59:12:0740005:295, фундамент 6х9 м, ленточного типа, цоколь из крас. кирп., выс. потолка ок. 3 м, газ, вода, эл-во, канализ., хор. выезд на дорогу, рядом застройка жил. домов, планируется постройка д/с, есть магазины, 1 собств., 620 тыс. руб., любая форма оплаты. Т. 8-922-3591-818

Зем. участок в д. Гаревая, ул. Медный Лог, 17,2 соток, ЛПХ, газ, вода, эл-во, рядом застройка жил. домов, планируется постройка д/с, есть магазины, 391 980 руб. Т. 8-922-3591-818

Зем. участок в д. Гаревая, ул. Медный Лог, 17,3 соток, ЛПХ, газ, вода, эл-во, рядом застройка жил. домов, планируется постройка д/с, есть магазины, 394 080 руб. Т. 8-922-3591-818

Зем. участок в д. Гаревая, ул. Медный Лог, 17,5 соток, ЛПХ, газ, вода, эл-во, рядом застройка жил. домов, планируется постройка д/с, есть магазины, 398 290 руб. Т. 8-922-3591-818

Зем. участок в д. Гаревая, ул. Медный Лог, 18 соток, ЛПХ, газ, вода, эл-во, рядом застройка жил. домов, 408 810 руб. Т. 8-922-3591-818

Зем. участок в д. Гаревая, ул. Медный Лог, 19 соток, ЛПХ, газ, вода, эл-во, рядом застройка жил. домов, планируется постройка д/с, есть магазины, 429 860 руб. Т. 8-922-3591-818

Зем. участок в д. Гаревая, ул. Медный Лог, 20 соток, ЛПХ, газ, вода, эл-во, рядом застройка жил. домов, планируется постройка д/с, есть магазины, 450 900 руб. Т. 8-922-3591-818

Зем. участок в д. Гаревая, ул. Медный Лог, 26 соток, ЛПХ, газ, вода, эл-во, подходит под строит-во придорож. комплекса, под строит-во жил. дома, рядом застройка жил. домов, 577 170 руб. Т. 8-922-3591-818

Зем. участок в д. Дубовая, 15,9 соток, сухой, ровный, вдоль участка газ, эл/энергия, вода, в собств. (ЛПХ), 260 тыс. руб. Т. 8-922-3255-581

Зем. участок в д. Дубовая, 18 соток, баня, газ, вода, эл-во, цена догов. Т.8-922-3344-649

Зем. участок в д. Дубовая, ул. Ветеранов, 6, 27 соток, ИЖС, кад. № 59:12:0220000:43, улица жилая, тыл уч. обращён к лесу, возм. раздел. на два, перед. план более 50 м, 390 тыс. руб. Т. 8-922-3112-278

Зем. участок в д. Дубовая, ул. Ветеранов, 6а, 10 соток, ИЖС, коттедж. пос. газифицирован, благоустроен, центр. водоотвед., водоснабж., эл-во, 220 тыс. руб., рассм. ипотеку, мат. капитал. Т. 8-922-3112-278

Зем. участок в д. Дубовая, ул. Газовиков, 33, 1430 кв. м (14,3 сотки), садоводство, возм. подключить газ, эл-во, подъезд круг. год, кад. № 59:12:0220000:615, 150 тыс. руб., торг. Т. 8-922-3217-589, Иван

Зем. участок в д. Дубовая, ул. Нефтяников, кад. № 59:12:0220000:646, 30 соток, ИЖС, идеально спланирован, возм. разделить на два уч., подходит под мат. капитал, 295 тыс. руб. Т. 8-922-3190-900

Зем. участок в д. Дубовой, по Лесной, 5, 17 соток, эл-во, вода централ., газ вдоль уч., улица газифицир., ЛПХ, невозделанный: треб. вырубка леса и выравнивание, недалеко от остановки, кад. № 59:12:0220000:642, 260 тыс. руб. Т. 8-922-3467-247

Зем. участок в д. Дубовой, по Нефтяников, 6, 25 соток, садоводство, удоб. подъезд, 300 тыс. руб. Т. 8-922-3448-844

Зем. участок в д. Дубовой, по Фермеров, 17 соток, ровный, садоводство, рыноч. стоимость 200 тыс. руб., продам за 100 тыс. руб., СРОЧНО! Т. 8-922-2442-222

Зем. участок в д. Дубовой, по Фермеров, 17 соток, садоводство, центр. водоснаб., газ, деревня активно строится (уже живут соседи), красивый живопис. вид, 150 тыс. руб. Т. 8-922-2442-222

Зем. участок в д. Засечный, 10 соток, ИЖС, разрешение на стр-во, можно использ. мат. капитал для стр-ва, кад. № 59:12:0110000:355, 100 тыс. руб. Т. 8-922-3112-278

Зем. участок в д. Костоваты, 20 соток. Т. 8-922-6481-677

Зем. участок в д. М. Букор, 6 га, СХ, кад. № 59:12:0740005:202, докум. готовы к продаже, 500 тыс. руб. Т. 8-922-2442-222

Зем. участок в д. М. Букор, ул. Первомайская, 22, 3 км от фед. трассы, 21,5 соток, ИЖС, кад. № 59:12:0080000:163, ровный, прямоугольный, газ, эл-во, есть продовольств. м-ны, д/с в сосед. селе, детей в шк. возит автобус, 550 тыс. руб. Т. 8-922-3112-278

Зем. участок в д. Марково, 10 соток, возм. расшир., кад. № 59:12:0250000:722, под стр-во жил. дома, удоб. подьезд круг. год, соседи живут на пост. основе, на уч. фундамент и небол. сруб под баню, 295 тыс. руб. Т. 8-922-3448-844

Зем. участок в д. Марково, 10 соток, под ИЖС с пропиской, на берегу пруда, есть дорога, эл-во, 300 тыс. руб. Т. 8-922-0724-307

Зем. участок в д. Марково, 5, 26 соток, ИЖС, кад. № 59:12:0250000:407, в собств., 210 тыс. руб. Т. 8-922-3544-294

Зем. участок в д. Марково, Центральная, 800 кв. м, ровный, садоводство, кад. № 59:12:0250000:788, рядом п. Марковский с собств. инфраструктурой: школа, д/с, спорт. комплекс, универмаги; 120 тыс. руб. Т. 8-922-3093-838, Владимир

Зем. участок в д. Марково, кад. № 59:12:0250000:431, 15 соток, ровный, огорожен, 200 тыс. руб., торг. Т. 8-922-3467-247, Марина Калинина

Зем. участок в д. Марково, по Северной, 600 кв. м, кад. № 59:12:0250000:409, садоводство, 80 тыс. руб. Т. 8-922-3467-247

Зем. участок в д. Марково, по Северной-2, 9 соток, ЛПХ, 1 собствен., пустой, не ограждён., ровный, удобное месторасполож., садили на нём только картошку, на участке оч. хор. малинник, 160 тыс. руб. Т. 8-922-3467-247

Зем. участок в д. Марково, ул. Трактовая, 7а, 8 соток, ИЖС, удач. место для бани, вдоль уч. ручей, нач. деревни, 100 м до остановки, рядом п. Марковский с полн. собствен. инфраструктурой, 170 тыс. руб. Т. 8-922-3112-278

Зем. участок в д. Моховой под мат. капитал, 10 соток, есть разрешение на стр-во, 70 тыс. руб. Т. 8-922-2440-402

Зем. участок в д. Ольховочка, ул. Красная, 1а, недалеко от д. Сосново, 14,3 сотки, ЛПХ, 200 тыс. руб. Т. 8-922-3123-350, Олег

Зем. участок в д. Ошья, Куединского района, 25 соток, ЛПХ, разреш. на строит-во, 100 тыс. руб. Т. 8-906-8884-774

Зем. участок в д. Русалёвка, 20 соток, рядом с асфальт. дорогой, садоводство, можно перевести под ИЖС, до города ездят рейс. и проход. автобусы, 350 тыс. руб. Т. 8-922-2442-222

Зем. участок в д. Русалёвка, ул. Трактовая, 14 соток, ЛПХ, 120 тыс. руб., торг. Т. 8-922-6497-785

Зем. участок в д. Степаново, по Митинской, 6, ЛПХ, 16 соток, эл-во, вода, баня, фундамент 8х10, центр. улица, 59:12:0130000:81, 160 тыс. руб. Т. 8-922-3123-350

Зем. участок в д. Степаново, по Центральной, 18,5 соток, ЛПХ, 30 тыс. руб., СРОЧНО! Т. 8-922-2442-222

Зем. участок в д. Степаново,12 соток, ЛПХ, уч. рядом с центр. дорогой, ровные, эл-во в 20 м, разрешение на стр-во, возм. с использ. мат. капитала. Т. 8-922-3123-350

Зем. участок в д. Харнавы, по Центральной, 30/1, ровный, кад. № 59:12:0270000:327, 3000 кв. м (30 соток), от города 9 км, подъезд круглогод., газ вдоль уч., эл-во, рядом живут соседи круг. год, 400 тыс. руб. Т. 8-922-3093-838

Зем. участок в д. Чумна, до города 20 км, под стр-во жил. дома, дорога асфальт., улица жилая, эл-во, соседи строятся, 25 соток, 250 тыс. руб. Зем. участки в д. Карша, на берегу пруда по 25 соток, все коммуникации, 700 тыс. руб. Рядом 6 га под КФХ, эл-во, 600 тыс. руб. Т. 8-922-3123-350

Зем. участок в деревне, рядом п. Марковский, 8 соток, в начале деревни, ИЖС, отл. участок для постр. дома, удач. место для бани, вдоль участка ручей, вся инфраструктура, 100 м до ост., 290 тыс. руб. Т. 8-922-3112-278

Зем. участок в коттеджном п. Прибрежный (с. Елово), ул. Морская, 10, кад. № 59:19:1203001:215, 98 км до города (асфальт. дорога), 11,6 соток, ИЖС, оч. красивое место для отдыха или дома для пост. проживания с регистрацией, эл-во, возм. подключ. к сети газоснабж., докум. все готовы, разрешения на строит-во получены, 575 тыс. руб.; в продаже 29 уч., ровные, можно подобрать уч. по вашему вкусу (с видом на залив р. Кама, с собствен. пляжем), партнеры-застройщики могут построить дом по вашим желаниям и потребностям, цена участков в зависимости от площади, 50 тыс. руб./сотка, рассм. обмен на вашу недвижимость, а/м. Т. 8-922-3123-350

Зем. участок в п. Волковском, по Береговой, 42 соток, ИЖС, с начатым строит-вом, кад. № 18:04:000000:1484 и 18:04:162015:318, задняя часть участка граничит с перелеском, оч. красиво, 100 м до остановки с магазинами, 1 взр. собствен., 1,1 млн руб., рассм. мат. капитал, ипотеку. Т. 8-922-3112-278

Зем. участок в п. Новом, Заповедная, ИЖС, 9 соток, все коммуникации рядом, 570 тыс. руб., торг. Т. 8-922-6497-785

Зем. участок в п. Новом, по Еловой, уч. 2, квадрат., 9 соток, ИЖС, кад. № 18:04:162001:4354, рядом лес, есть школа, д/с, муз. школа, отл. место для пост. прожив., на машине 10 минут до Чайковского, автобусы регулярно, 650 тыс. руб., рассм. ипотеку (можем помочь в оформлении, сопровождении). Т. 8-922-3112-278

Зем. участок в п. Новый, Калашникова, 53, кад. № 18:04:162001:4248, 12 соток, ИЖС, размежёван, эл-во, рядом лес, соседи строятся, рассм. ипотеку (поможем в оформлении, сопровождении), 590 тыс. руб., торг. Т. 8-922-3112-278

Зем. участок в п. Прикамский, 14 соток, ИЖС, вся инфраструктура рядом, 1,3 млн руб. Т. 8-922-2442-222

Зем. участок в п. Прикамский, 8 соток, ИЖС, ровный, в собствен., все коммуникации рядом, рядом школа, остановка, магазины, 800 тыс. руб., обмен, рассрочка. Т. 8-922-3448-844

Зем. участок в п. Прикамский, ул. Сосновая, 6, 30 соток в черте города, замечат. место, все коммуникации (газ, вода, канализ., эл-во), нов. бол. баня, отделка свежая, делали для себя, всё дорогое и оч. качеств., в связи с переездом в др. город, отл. место для стр-ва дома, кад. № 59:12:0260000:449, 4 млн 999 тыс. руб., торг. Т. 8-922-3217-589, Иван

Зем. участок в п. Прикамском, 14 соток, ИЖС, все коммуникации: газ, вода, эл-во, канализ., вся инфраструктура рядом, 1,3 млн руб. Т. 8-922-2442-222

Зем. участок в р-не Полуострова, 24 сотки, садоводство, живопис. место для строит-ва дома, дачи, бани, рыбац. домиков, асфальт. подъезд (круг. год), вода, эл-во, всё рядом, докум. готовы, 350 тыс. руб. Т. 8-922-2442-222

Зем. участок в с. Б. Букор, 10 соток, ровный, ЛПХ, кад. № 59:12:0070000:1527, улица газифицирована, возм. подв. эл-во, в 150 м прекрасный пруд, недалеко расположен холм, 150 тыс. руб. Т. 8-951-9209-568, Илья

Зем. участок в с. Б. Букор, 12 соток, ЛПХ, 99 тыс. руб., обмен на а/м. Т. 8-919-4811-935

Зем. участок в с. Б. Букор, Восточная, 7, 16,5 соток, 27 км до города, живописное место, ЛПХ, рядом пруд, хор. подъезд, соседи строятся, разреш. на стр-во, в селе школа, больница, д/с, автобусы регулярно, рассм. любые варианты оплаты, 250 тыс. руб. Т. 8-922-3123-350

Зем. участок в с. Б. Букор, Зелёная, 14 соток, рядом газ, свет, ЛПХ, 370 тыс. руб. Т. 8-922-6497-785

Зем. участок в с. Б. Букор, по Зелёной-2, 57, садоводство, 10,27 соток, кад. № 59:12:0740009:1314, 200 тыс. руб. Т. 8-922-2442-222

Зем. участок в с. Б. Букор, посадки, ИЖС разработан, асфальт. подъезд, ул. газифиц., колодец канализ., рядом. эл-во, вода на участке. Т. 8-922-3224-775

Зем. участок в с. Букор, 6 га, СХ. Т. 8-922-6497-785

Зем. участок в с. Кемуль, 15 соток, ровный, земля мягкая, чёрная, газ, вода, расположен к речке, 200 тыс. руб. Т. 8-922-3106-363, 5-66-46

ПОДАТЬ ОБЪЯВЛЕНИЕ В «ЧИ» ЛЕГКО! >222-68 КРУГЛОСУТОЧНО (SMS/ЗВОНОК) 8-922-3122-226

Объявления в текущий номер **принимаются до 14:00 вторника**
Купон и правила подачи объявлений **НА СТР. 16**

Зем. участок в с. Кемуль, ул. Комсомольская, 15 соток, ИЖС, кад. № 59:12:0240000:644, ровный, идеально спланирован, в селе есть д/с, школа, клуб, м-ны, работа, 180 тыс. руб., торг, любая форма оплаты. Т. 8-922-3190-900

Зем. участок в с. Кемуль, ул. Комсомольская, 15 соток, ИЖС, ровный, прямоугол., земля для многодет. семей, подъезды есть, 150 тыс. руб. Т. 8-922-3123-350

Зем. участок в с. М. Букор, ул. 1 мая, 28 а, 40 соток, недостроен. брус. дом 72 кв. м, предусмотрен 2 эт., печ. и эл/отопл., скважина 40 м (оч. хор. вода), пл. окна, эл-во 380 В, эл/проводка (медь), треб. радиаторы и чист. отделка, баня 6х6 из калибр. бревна (d 22), бол. подсоб. помещение 8х9 (сруб), возм. разделить з/у на 2 части, 1,3 млн руб. Т. 8-922-3217-589, Иван

Зем. участок в с. Ольховка (на въезде), ул. Камская, 14,2 соток, ИЖС, улица жилая, до города 5 минут на а/м, асфальт. дорога, 599 тыс. руб. Т. 8-922-3123-350

Зем. участок в с. Ольховка, 10 соток, в центре, кад. № 59:12:0210000:1074, ЛПХ, подх. под строит-во жил. дома, рядом постр. коттедж. домов, возм. подкл. к центр. сетям электро-, водо- и газоснабж., ограждён врем. забором, на уч. плиты (6 шт.) для укладки фундамента, ПГС (14 т), рядом остановка, м-ны, ФАБ, центр. площадь, 1 собств., рассм. ипотеку, 790 тыс. руб., торг. Т. 8-922-3190-900

Зем. участок в с. Ольховка, 15 соток, ИЖС, с фундаментом, остановка в шаг. доступ., 800 тыс. руб. Т. 8-922-3511-469

Зем. участок в с. Ольховка, 15 соток, садоводство, ровный, 260 тыс. руб. Т. 8-922-2442-222

Зем. участок в с. Ольховка, 7 соток, ИЖС, кад. №. 59:12:0210000:1961, газ, свет рядом, в собств., 350 тыс. руб. Т. 8-922-3544-294

Зем. участок в с. Ольховка, ИЖС, 14 соток, кад. №59:12:0210000:1961, газ, рядом свет, 650 тыс. руб. Т. 8-922-3544-294

Зем. участок в с. Ольховка, м-в Соколинский, 9,2 сотки, ровный, прямоугольный. ИЖС, от города 10 км, почти до самого уч. асфальт. дорога, недалеко берег р. Кама, 150 тыс. руб. Т. 8-922-3123-350

Зем. участок в с. Ольховка, по Молодёжной, 15 соток, ЛПХ, ровный, 550 тыс. руб. Т. 8-922-2442-222

Зем. участок в с. Ольховка, ул. Камская, 13 соток, у подножия горы, кад. № 59:12:0210000:1005, под стр-во жил. дома, подъезд круг. год, 500 тыс. руб. Т. 8-922-3448-844

Зем. участок в с. Ольховка, ул. Молодёжная, около жилого дома, 15 соток, ЛПХ, 700 тыс. руб., торг при осмотре. Т. 8-922-3046-165

Зем. участок в с. Ольховка, ул. Молодёжная, около жилого дома, 15 соток, ЛПХ, 700 тыс. руб., торг при осмотре. Т. 8-922-3046-165

Зем. участок в с. Ольховка, ул. Советская, 14/1, кад. № 59:12:0210000:2224, ровный, 8 соток, ЛПХ, соседи живут на пост. основе, круглогод. подъезд, газ по улице, отл. вид на Каму, 550 тыс. руб. Т. 8-922-3368-992

Зем. участок в с. Ольховка, ул. Соколинская, 13 соток, ровный, сухой, вид на р. Кама, эл-во, рядом живут соседи, динамика застройки района положительная, 59:12:0810107:177, 350 тыс. руб., торг. Т. 8-922-3112-278

Зем. участок в с. Степаново, Воткинский р-н, ул. Нагорная, коттедж. пос., 15 соток. Т. 8-906-8884-774

Зем. участок в с. Фоки, 14 соток, ИЖС, на поле для многодетников, рядом с дорогой, за кафе ВДВ, после школы, ровный, 100 тыс. руб. Т. 8-922-3112-278

Зем. участок в с. Фоки, 14 соток, уч. на поле за кафе ВДВ в сторону Камен. Ключа, кад. № 59:12:0390001:816, ИЖС, ровный, прямоугольный, 1 линия от дороги, подъезд с двух сторон, рядом подстанция, есть построенные дома, есть возм. раздела на 2 уч. по 7 соток, эл-во, 180 тыс. руб., возм. использ. мат. капитал. Т. 8-922-3112-278

Зем. участок в с. Фоки, Кирова, 3,5 сотки, 70 тыс. руб. Т. 8-922-6497-785

Зем. участок в с. Фоки, ул. Рагузинская, 112, 40,32 соток, земли населён. пунктов для строит-ва жил. дома и лич. подсоб. хоз-тва, газ ведут по улице, проведена ЛЭП, ул. активно застраивается домами, подходит под исп. мат. капитала, 1 собств., 160 тыс. руб., без торга. Т. 8-922-3190-900

Зем. участок в с. Фоки, ул. Союзная, уч. № 87, кад. № 59:12:0390001:581, 1500 кв. м, ИЖС, ровный, ухож., эл-во подвед., 120 тыс. руб. Т. 8-922-3411-094

Зем. участок в с/т Автомобилист, 6 соток, не засажен, сруб бани с комн. отдыха, пропитан дважды огнебиозащитой, скважина. Т. 8-922-3107-393, 8-922-3037-743

Зем. участок в центре города, 29 соток, возм. перевод под торг. центры, администр. здания, бол. парковоч. место, 8,2 млн руб. Т. 8-922-2442-222

Зем. участок за Уральской, 7 соток, приватиз., домик, баня, саженцы, весной застройка домов. Т. 8-34241-3-51-19

Зем. участок за п. Волковский, 50 соток, газ по участку, рядом бетонка, озеро, эл-во к весне, 9 тыс./сотка или обмен на а/м. Т. 8-963-8731-242

Зем. участок на Завьялово, 10 соток, кирп. домик 6х4 с жил. комн., вода, 200 тыс. руб. Т. 8-922-3278-029

Зем. участок на Завьялово, 11 соток, ИЖС, эл-во, газ, дорога. Т. 906-8879-223

Зем. участок на Завьялово, 6 соток, эл-во, газ, 350 тыс. руб. Т. 8-922-3123-350, Олег

Зем. участок на Завьялово, Благодатный пер., 13, 9 соток, ИЖС, подъезд с трёх сторон, раньше был прилег. тер-рией производств. гаража (не разработан), забор из бетон. плит с трёх сторон, газ, возм. подключения к центр. водоснабжению и водоотведению, рассм. ипотеку, мат. капитал, 990 тыс. руб. или обмен на а/м. Т. 8-922-3112-278

Зем. участок на Завьялово, в р-не телевышки, 934 кв. м (9 соток), садоводство, кад. № 59:12:0010546:33, отмежёван, столбы вкопаны, к уч. два подъезда, соседи построились, оч. красивый вид на город и на залив р. Камы, 290 тыс. руб. Т. 8-922-3123-350

Зем. участок на Завьялово, по Назарова, 63, 14 соток, кад. № 59:12:0010555:118, ИЖС, рядом построились, эл-во на участке, не под ЛЭП, хор. заезд с дороги на Марковский, 880 тыс. руб. Т. 8-922-3112-278

Зем. участок на Завьялово, ул. 40 лет Октября, 1, 3 сотки, 290 тыс. руб. Т. 8-922-3590-202

Зем. участок на Завьялово, ул. М. Н. Назарова, 68, (за трубой, где выдав. уч. для многодет.), 14 соток, ровный, ИЖС, кад. № 59:12:0010555:134, соседи строятся, удоб. подъезд, 1 млн руб. Т. 8-922-3123-350

Зем. участок на Завьялово-4, ул. Цветаевой, 13, 14 соток, ИЖС, ровный, недостр. дом 9,8х9,8 м, мансарда 9х4,5 м, септик, возм. подключить эл-во, газ, удоб. подъезд, соседи активно строятся, кад. № 59:12:0010556:61, 1,55 млн руб. Т. 8-922-3217-589, Иван

Зем. участок на Заре, 8 соток (факт. 12), подъезд круг. год, эл-во подкл., газ, вода рядом, кад. № 59:12:0010758:9, вся инфраструктура в шаг. доступ., 550 тыс. руб., торг. Т. 8-922-3217-589, Иван

Зем. участок на Заре, Суколда, 7линия, 14 соток, подъезд круг. год, эл-во, вокруг застр. капитал. домов, соседи живут круг. год, возм. поделить уч. наполовину и продать один, 550 тыс. руб. Т. 8-922-3217-589, Иван

Зем. участок на Заре, мкрн Южный, за а/к №16, 1039 кв. м, ИЖС. Т. 8-919-7019-938

Зем. участок на Заре, ул. Вишнёвая, 34В, 10,5 соток, садоводство, жил. времянка, баня, скважина, колодец, 2 теплицы, возм. провести газ, ухожен, посадки, проезд сквозной, не тупик. Т. 8-922-3090-154

Металл Строй ПИРСЫ 8-922-355-84-54 6-777-9 реклама

Зем. участок на Заре-2, 15 соток, ИЖС, есть возм. разделить уч. на два, недостр. дом (есть проект дома), гараж (ворота с автоматич. подъёмником), по улице газ, эл-во, подъезд круг. год, ул. жилая, 2 млн руб. или обмен на вашу недвижимость. Т. 8-922-2442-222

Зем. участок на Заре-2, 6 соток, хор. фундамент под дом 6х9 (цоколь выложен кирп.), готов к постр. дома, фундамент под баню 6х4 (цоколь выложен кирп.), эл-во, скважина 36 м (хор. чистая вода), подъезд круг. год, соседи живут на пост. основе, кад. № 59:12:0010762:46, 1,2 млн руб. Т. 8-922-3217-589, Иван

Зем. участок на Заре-2, Вишнёвая, 44, ИЖС, ухожен. уч. 13 соток, поделён на два по 6,5 соток, на каждом уч. стоят дома: один под снос, во втором живут, есть все докум, прописка, улица жилая, эл-во, газ по улице, вода - скважина, баня, гараж, 1,9 млн руб., торг или обмен на 2-комн. кв. на Основном или в Завокзальном, на 2-3 эт. Т. 8-922-3123-350

Зем. участок на Заре-2, Солнечная, 7/2, 15 соток, кад. № 59:12:0010757:19, незакончен. стр-во: 1-эт. дом из блоков 109 кв. м, есть проект дома, под крышу не заведён, гараж, все коммуникации, 2,15 млн руб. или обмен на кв. Т. 8-922-3448-844

Зем. участок на Заре-2, мкрн Полянка, ул. Солнечная, 7 соток, ИЖС, саду 8 лет, газ, вода, теплица, 700 тыс. руб., торг, СРОЧНО! Т. 8-922-2469-163

Зем. участок на Заре-2, по Комсомольской, 1, 14 соток, ИЖС, газ по краю уч., подъезд с двух сторон, 1 линия, рядом с дорогой Чайковский-Фоки, 2,2 млн руб., торг. Т. 8-922-3123-350

Зем. участок на Заре-2, ул. Радужная, 26а, 12 соток, ИЖС, кад № 59:12:0010759:13, жилая улица, соседи живут на пост. основе, по улице эл-во, газ, рядом небол. пруд, треб. част. отсыпка участка, 499 тыс. руб. Т. 8-922-3123-350, Олег (в любое время)

Зем. участок на Лесопилке, ул. Боровая, кад. № 59:12:0010738:23, садоводство, 10 соток, недостроен. дом 120 кв. м, 2-эт. (1 эт. - зал и кухня, 2 эт. - 3 спал.), из блоков, облицовка - жёлт. кирп., отл. место для проживания и отдыха, прописка возм., до города 3 км, на а/м 5 минут езды, авт. регулярно, хор. круглогод. подъезд до уч., тупик, оч. тихое место, соседи строятся, ул. жилая, 2 млн руб. Т. 8-922-3115-175, спец. по недвижимости Анастасия

Зем. участок на Мичуринске, ул. Взлётная, 16, в аренде, огород-во, 170 тыс. руб. Т. 8-922-3590-202

Зем. участок на Сайгатске, 9 соток, ИЖС, дом 6х6 м, без отделки, печ. отопл., газ, 1,4 млн руб., торг. Т. 8-951-9540-500, Юлия

Зем. участок на Суколде, Звёздная, 21, ИЖС, 14 соток, рядом с коттеджным пос. Мичуринский, между р-нами Заринский, Завокзальный и Завьялово, за газовой заправкой, участки выделены для многодетных семей, все коммуникации за счёт государства по фед. программе, самое перспективное место в черте города, кад. № 59:12:0010612:39, 1,15 млн руб. Т. 8-922-3093-838

Зем. участок на Суколде, по ул. Звёздная, 39, 6 соток, огородничество, хор. место для постройки дома, дачи, возм. провести эл-во, подъезд круг. год, кад. № 59:12:0010612:174, 199 тыс. руб. Т. 8-922-3217-589, Иван

Зем. участок на Суколде, по ул. Звёздная, 5 соток, огородничество, возм. провести эл-во, подъезд круг. год, кад. № 59:12:0010612:20533, 150 тыс. руб. Т. 8-922-3217-589, Иван

Зем. участок на Уральской, за ул. Гагарина, 9 соток, 59:12:0010241635, садоводство, в двух шагах р. Мутнушка, газ в 20 м, в собствен., докум. готовы, 700 тыс. руб. Т. 8-922-3467-247

Зем. участок на Уральской, пер. Свободы, 8,4 соток, садоводство, 500 тыс. руб., торг. Т. 8-922-6497-785

Зем. участок на берегу р. Кама, 20 соток, 1 линия, от г. Перми 10 минут езды. Т. 8-922-3123-350

Зем. участок на м-ве №14, за СМУ-4, 6 соток, есть небол. домик, банька, свой колодец, круглогод. эл-во, неплохой подъезд, но не первая линия, яблони, ягоды, по садоводческой книжке, 150 тыс. руб., торг. Т. 8-922-3112-278

Зем. участок на м-ве №15, с. Ольховка, ровный, угловой, баня 5х3, эл-во, посадки, 200 тыс. руб. Т. 8-951-9210-015, Татьяна

Зем. участок на м-ве №21, 7,82 сотки, (напротив заправки РЭБА), межевание, вода, домик, баня, соседи живут круг. год, з/у обрабатывается, кустарники, посадки, хор.подъезд, 100 тыс. руб. Т. 8-922-3278-029

Зем. участок на м-ве №37, конечка Уральской, пер. Октября (прописка без проблем), № 237, 10 соток, рядом с берегом реки Кама, уют., спок. красивое место, беседка, баня, дом (из бруса, обшит), 1,1 млн руб., торг. Т. 8-922-3112-278, Денис

Зем. участок на м-ве №4, №93, в Завокзальном, 7 соток, кад. № 59:12:0010411:390, приватиз., соседи живут круглогод. и активно строятся, перспектив. место, 175 тыс. руб., возм. рассрочка, обмен с моей и с вашей доплатой на а/м и недвижимость. Т. 8-922-3448-844, Сергей

Зем. участок на м-ве №55 Орбита, №75, кад. № 59:12:0810302:202, 11 соток, СХ, чистый, ровный, зарос зеленью, докум. в порядке, 1 собств., 330 тыс. руб., торг. Т. 8-922-3411-094, Данил

Зем. участок на м-ве Ветеран, 50, 13 соток, 400 тыс. руб. Т. 8-922-3201-166

Зем. участок на м-ве Ветеран-50, слева по дороге на Прикамский, 7 соток, ровный, обработ., есть посадки, домик для инструмента, боль. бочка для воды или обмен на а/м с доплатой, рассрочка до полугода, торг за нал., 150 тыс. руб. Т. 8-922-3448-844

Зем. участок на м-ве Дачник, 14 сотки, ровный, прямоугольн., угловой с возм., разд., на 2 участка, прямой подъезд, рядом соседи построились, живут, 590 тыс. руб. Т. 8-922-3112-278

Зем. участок на м-ве Дачник, 6,5 соток, 59:12:0810303:176, ровный, вокруг все соседи постр. дома, разработан, эл-во, вода садоводческая, газ в планах, круглогод. хор. подъезд со стороны отворота на биатлон, 320 тыс. руб. Т. 8-922-3112-278

Зем. участок на м-ве Дачник, №136, ровный, 12 соток, кад. № 59:12:0810303:48, подъезд круг. год, рядом проживают соседи, 600 тыс. руб., торг, ипотека, мат. капитал. Т. 8-922-3093-838, агент по недвижимости Владимир

Зем. участок на м-ве Дачник, №317, ИЖС, 10 соток, кад № 59:12:0810303:60, 500 тыс. руб. Т. 8-922-3096-009

Зем. участок на м-ве Орбита, 10 соток, расположен оч. удоб., подъезд круг. год, эл-во, газ, вокруг постр. капитал. дома, 500 тыс. руб. Т. 8-922-3217-589, Иван

Зем. участок на м-ве Орбита, 10 соток, ровный, кад. № 59:12:0810302:276, в собствен., подъезд круг. год, 190 тыс. руб. Т. 8-922-3448-844

Зем. участок на м-ве Орбита, 11 соток, ЛПХ, можно строить дом, 450 тыс. руб. Т. 8-922-6497-785

Зем. участок на м-ве Орбита, 6 соток, ровный, с посадками, теплица, небол. 2-эт. домик, баня, эл-во, соседи живут круглогод., подъезд круг. год, 330 тыс. руб. Т. 8-922-3368-992

Зем. участок на м-ве Простор, 8 соток, жилой, приватиз., цена договор. Т. 8-951-9225-915

Зем. участок по Взлётной, 42, 6,2 соток, садоводство, прямоугол., вдоль центр. улицы, проезд отл., на участке пара хор. сосен, кад. № 59:12:0010610:169, возм. подкл. к центр. сетям эл/водо/газоснабж., удоб. месторасполож.: 500 м до ост., 100 м до лыжной базы, недалеко сосновый бор и а/к №15, улица жилая, коттедж. застр., 450 тыс. руб. Т. 8-922-3591-818

Зем. участок по Взлетной, 42, 6 соток, садоводство (возм. перевода в ИЖС), прямоугольный, кад. № 59:12:0010610:169, на уч. несколько сосен, ул. жилая, перспектива подключ. воды, газа и центр. канализации, располож. оч. удоб., 700 м от остановки «Мичуринка», рядом коттедж. пос. Мичуринский, не рассм. ипотеку, мат. капитал, 650 тыс. руб. Т. 8-922-3112-278

Зем. участок по Гагарина, 149а, кад. № 59:12:0010263:93, ИЖС, 5,5 соток, нов. баня 6х4, подъезд круг. год, эл-во, газ, в собствен., 580 тыс. руб. Т. 8-922-3448-844, Сергей

Зем. участок по Гагарина, 172, ИЖС, 6 соток, эл-во, централ. вода, вдоль уч. газ, септик, дом (под снос), докум. на все коммуникации имеются, 59:12:0010267:22, 1 собствен., 650 тыс. руб. Т. 8-922-3093-838

Зем. участок по Гагарина, на тер-рии таунхаусов, 13,5 соток, кад. № 59:12:0010226:184 и 186, ИЖС, гараж, 2,2 млн руб. Т. 8-922-3448-844

Зем. участок по Гагарина, на тер-рии таунхаусов, ИЖС, 13,5 соток, жилая пл. примерно 10-11 соток, построен гараж, кад. № 59:12:0010226:184 и 186, 2,2 млн руб. Т. 8-922-3448-844

Зем. участок по Декабристов (за гаражами Точмаша), 15 соток, садоводство, эл-во, соседи строятся, газ рядом, 700 тыс. руб., торг. Т. 8-906-8884-774

Зем. участок по Декабристов, 24а, кад. № 59:12:0010751:41, 14 соток, расположен в зоне Ж-1 (зона многокв. жил. домов в 5-9 этажей и выше), центр. улица р-на, возм. использ. под коммерч. деятельность, все коммуникации рядом, отл. пешеход. и автомобил. трафик, 4,9 млн. руб. Т. 8-922-3123-350

Зем. участок по Есенина, 66, 9,5 соток, ИЖС, ровный, строений нет. Т. 8-906-8884-774

Зем. участок по Завьялова, 107, в коттедж. р-не, 11 соток (25х45), ИЖС, кад. № 59:12:0010548:6, все коммуникации: газ, вода, водоотвод, эл-во, ул. жилая, до остановки 800 м, ипотеку и мат. капитал на стр-во приветствуем, 1,09 млн руб. Т. 8-922-3112-278

Зем. участок по Кирова, 7,5 соток, ИЖС, газ, свет, уд. подъезд, рядом ост-ка, маг-н, 1 млн руб., торг. Т. 8-922-3656-260

Зем. участок по Подгорной, 1Б (конечная Уральской), 11,3 соток, ровный, прописка, докум. на дом и землю готовы, 1 собств., кад. № 59:12:0010264:87, 59:12:0010264:72, отл. располож., живопис. вид на р. Каму, на уч. дом (коробка), 60 кв. м, яма под септик, эл-во, 800 тыс. руб. Т. 8-922-3093-838

Зем. участок по Промышленной, 3/1, 10 соток, садоводство (с/м №4), передний план участка (31 кв. м) возм. перев. в ИЖС, уч. с видом на Завокзальный, бетон. подъезд, 750 тыс. руб., поможем с ипотекой, можно использ. мат. капитал на стр-во дома. Т. 8-922-3112-278

Зем. участок по Речной, 9 соток, ИЖС, кад. № 59:12:0010758:402, соседи живут на пост. основе, 600 тыс. руб. Т. 8-922-3093-838

Зем. участок по Суколда, 9,9 соток, 3 теплицы, посадки, сруб бани, 450 тыс. руб. Т. 8-922-3001-471

Зем. участок по Цветаевой, 15, отличный, ровный, кад. № 59:12:0010555:112, 1500 кв. м (15 соток), ИЖС, центр. улица, подъезд круглогод., газ вдоль з/у, эл-во, рядом живут соседи круг. год, недалеко от остановки, 1,2 млн руб. Т. 8-922-3368-992

Зем. участок под ИЖС, 27 соток, блоки ФБС, водопровод, эл-во, септик, кесон, недалеко газопровод или обмен на новый а/м (Гранта, Приора). Т. 8-982-4963-627

Зем. участок, 12 соток, домик, кад. №59:12:0250000:844, печ. отопл., эл-во, речка. Т. 8-922-3203-528

Зем. участок, ИЖС, разреш. на строит-во, 130 тыс. руб, собст-ть, обмен на пиломатериал, рассрочка Т. 8-919-7048-794

Зем. участок, вдоль трассы Ольховка - Харнавы, 12 соток, эл-во, газ рядом, уд. подъезд, собст-ть, 240 тыс. руб., док. готовы, рассрочка, обмен на а/м + доплата. Т. 8-922-3202-837

Зем. участок, за управлением шлюза 7.6 сотки, ровный, обработан, эл-во, яблони, отл. подъезд, рядом красивая набереж. для прогулок, соседи живут на пост. основе, в собств., 350 тыс. руб. Т. 8-922-3112-278

Зем. учаток на м-ве Дачник, 1 линия, 12,4 сотки, в собств., докум. в порядке, 830 тыс. руб. Т. 8-922-3123-350, Олег

Коттедж в 20 км от г. Чайковского, в элит. коттеджном п. Карша, по Береговой, 32, 2-эт., 350 кв. м, земля 24 сотки, ЛПХ, живописное место, на берегу пруда, полноценный цоколь, 6 комн., 2 с/у, эл-во 380В, скважина под воду, канализация, охраняемая тер-рия со шлагбаумом и КПП, хор. соседи, до города 15 мин езды по асфальт. дороге, есть вся инфраструктура, связь МТС с 4G Интернет, 9,5 млн руб., торг. Т. 8-922-3123-350

Коттедж в коттедж. пос. Мичуринский, ул. Ракетная, 15, 93,6 кв. м, 1-эт., новый, из бруса и обложен кирпичом, газ, свет, вода, современ. септик, скважина 42 м, есть возм. сделать второй эт., з/у 10 соток, ИЖС, улица не проездная, минимал. платежи по ЖКХ, 5 млн руб. Т. 8-922-3093-838, агент по недвижимости Владимир

Коттедж в п. Новый, 235 кв. м, 2-эт., 7 комн., вода и канализ. центр., газ. отопл., в доме гараж, з/у 12 соток, сад, баня, 5 млн руб., рассм. обмен на квартиру в Чайковском, р-н любой. Т. 8-906-8884-774

Коттедж в п. Новый, Лазурный пер., 170 кв. м, тёплый, уют., простор., стены - керамзитобетон. блок с утепл., 3 спальни, кухня, гостиная, прихожая, с/у, центр. водопровод и канализация, газ, Интернет, возм. исп. стационар. телефона, ухож. з/у, посадки, баня из зим. леса 3х5, кирп. печь, в шаг. доступ.: лесопарковая зона, школа, д/с, м-ны, до автовокзала г. Чайковский 20 минут на авт., 6,5 тыс. руб., торг. Т. 8-922-3093-838, агент по недвижимости Владимир

Коттедж в п. Новый, до города 5 км, 250 кв. м, з/у 15 соток, все коммуникации: центр. канализация, газ, центр. водопровод, хор. современ. ремонт, уч. ухожен., тёплый гараж, капитал. забор, 7,5 млн руб. Т. 8-922-2442-222

Коттедж в п. Прикамский, на 2 семьи, 82 кв. м, хор. сост., газ. отопл., пл. окна, подвал, дом отделан сайдингом, з/у 9 соток, баня, хоз. постр. или меняю на 1-комн. кв. на Основном, 2-3 эт., с доплатой. Т.8-906-8884-774

Коттедж в п. Прикамский, ул. Нагорная, 27, 503,4 кв. м, 2-эт. кирп., цокол. этаж и мансарда, газ. отопл., центр. водоснаб., канализ., хор. соврем. ремонт, встр. кух. гарнитур, 3 с/у, сауна, бассейн, ухож. з/у 15,6 соток, 2 теплицы по 29,3 кв. м, тёплый гараж на два а/м 94,2 кв. м, навес 68,7 кв. м, ограждение - кирп. столбы, хор. соседи, 13,5 млн руб. Т. 8-922-3190-900

Коттедж в п. Прикамском, Пионерская, 26, шикарный 2-эт. кирп., газ. отопл., центр. водоснаб., канализация, сауна, тренажёр. зал, 2 с/у, ухож. з/у, 7,8 млн руб., торг. Т. 8-922-3093-838

Коттедж в п. Прикамском, по Пионерской, 26, 2-эт. кирп. дом, шикарный, газ. отопл., центр. водоснабж., канализация, сауна, тренажерный зал, 2 с/у, з/у ухожен, 9,9 млн руб. Т. 8-922-3093-838

Коттедж в п. Прикамском, ул. Луговая, 280 кв. м, 2 эт., пл. окна, газ. отопл., гараж, 2 бани, с/у, душ. кабина, з/у 13.5 соток, летняя кухня, ухожен, посадки, обшит сайдингом, печ., эл/отопление, внутри нат. дерева, камин (нужно доделать), хор. сост., 6 млн. 600 тыс. руб. Т. 8-922-3278-029

Коттедж в с. Б. Букор, ул. Луговая, бол. капитал., 2012 г/п, 232 кв. м, 2-эт. (газоблок, мансард. брус) + полноцен. цокол. этаж, 5 комн., влож. не треб. - полн. внутр. и наруж. отделка, отопл. - газ. котёл, твердотоплив. и эл/котёл, вода - скважина, канализ. - септик 6 куб. м, с/у, душ. кабина, эл-во 380 В, мебель; ухож. з/у 17,5 соток (ИЖС), посадки, бол. ангар (хоз. блок) 12х5, лет. беседка для отдыха, баня 6х3,5, гараж со входом в дом, навес для а/м, котельная; живопис. место, ул. жилая, застр. соврем. коттеджами, своеврем. чистится, до города 10 км асфальт. дороги (15 минут на а/м), продажа в связи с переездом, 3,1 млн руб. или обмен на кв. в Чайковском + ваша доплата, СРОЧНО! Т. 8-922-3123-350, Олег

Коттедж на Завьялово, ул. Лермонтова, 248 кв. м, 2-эт., из панелей, газ. отопл., 2 с/у, баня, гараж, з/у 10 соток, 3 теплицы, посадки, 5 млн руб., торг или обмен на 2-3 УП или 3 хр. с вашей доплатой, желат. 1 или 2 эт. Т. 8-922-6497-785

Коттедж на Завьялово, ул. Набережная, 280 кв. м, 3 эт., 3 с/у, 2 кухни, душ. кабина, видеонабл., домофон, эл-во, газ. отопл., септик, ов. яма, з/у 14 соток, баня. 11 млн. 900 тыс. руб. обмен на меньшую пл. дома или квартиру. Т. 8-922-3278-029

Коттедж на Завьялово-2, 600 кв. м, 13 соток, разд. на 3 части, хор. вар. для большой семьи, центр. канализ., водоснабж., газ. свет, 14 млн руб. Т. 8-985-2593-050

Коттедж на Мичуринке, ул. Небесная, 80 кв. м, новый, 3 комн., кухня, стены - газобетон, облиц. кирп., крыша - профнастил, пл. окна, газ. отопл., вода - скважина, септик на 7 куб. м, встр. кухня, з/у 10 соток, ИЖС, 3,9 млн руб., возм. обмен на 2-комн. кв. (кроме Уральской и Завокзального) + ваша доплата. Т. 8-922-3123-350, Олег

Коттедж с з/у в д. Русалёвка, 450,2 кв. м, 2 эт., 32 сотки, кирп. дом, 5 комнат, кухня - столовая, 2 с/у, лоджия, мансард. 3 эт., хол. пристрой, 2 гаража, мастерская, конюшня, загон, 2 теплицы, сарай, предбанник, баня, коммуникации - вода (скважина), канализация (септик), эл-во, газификация 2020 - 2021 г. 2050 млн руб. или обмен на 1-комн. кв. с вашей доплатой. Т. 8-922-3591-818

Коттедж, 2 эт., гостиная совм. с кухней, 2 с/у, з/у 10 соток, подвал, гараж, бани нет. Т. 8-982-4452-302

Танхаус в п. Новый, 240 кв. м, 5-уровневый, земля 2 сотки, 7,5 млн руб., торг, рассм. варианты обмена на квартиру с вашей доплатой. Т. 8-922-2439-469

Таунхаус в п. Новый, ул. Центральная, 12, 205 кв. м, водопровод, газоснабж., канализ. центр., отопл. автоном. (газ. котёл), ухож. благоустр. участок с мангальной зоной, котельная, баня на дровах, гараж 18 кв. м (автомат. ворота), 7,5 млн руб., торг или обмен на вашу недвиж. Т. 8-922-3368-992

Таунхаус на Уральской, 260 кв. м, с мансардой, 5 уровней, подвал, 5 соток, на участке ландшафтный дизайн, 12 млн руб., торг. Т. 8-906-8884-774

Таунхаусы в городе Сочи, на Соболевке, по Пятигорской, Немецкий Квартет, 3 таунхауса, все центр. коммуникации, барбекю, парковка, закрытая тер-рия, все удобства, по 170 кв. м, сданы, проводим раздел, этап отделки фасадов, 55 тыс. руб./кв. м. Т. 8-922-3093-838

3.2 КУПЛЮ

Дом в г. Чайковском, можно в селе в близи от Чайковского, от 36 кв. м, до 220 тыс. руб. Т. 8-912-5915-904

Дом в городе или за городом, в любом сост., недорого, СРОЧНО! Т. 8-922-2442-222

Дом в городе либо в деревне, недорого, можно зем. участок с разреш. на строит-во. Т. 8-922-3123-350

Дом в с. Ольховка, на Уральской, в п. Прикамском, жилой, до 3,5 млн руб. Т. 8-922-3448-844

Зем. участок в черте города, под стр-во. Т. 8-922-3368-992

Зем. участок с просроченной арендой. Т. 8-922-3112-278

Зем. участок с разреш. на строит-во. Т. 8-922-3123-350

Помогу приобрести садовый участок с домом по мат. капиталу. Т. 8-922-3093-838

С/о в черте города, с хор. подъездом, желат. с эл-вом. Т. 8-922-2442-222

С/о на м-ве Прогресс. Т. 8-922-3368-992

3.3 МЕНЯЮ

Дом в г. Камбарка, 34 кв. м, деревян., на фундаменте, 2 комн., кухня, с/у, пл. окна, пол - линолеум, баня, з/у 4,8 сотки, теплица, 1 собствен., докум. готовы - на кв. в п. Новый с нашей доплатой или продам, 800 тыс. руб. Т. 8-922-2439-469

Дом в д. Маракуши, 35 км от города, 72 кв. м, 3 комнаты, теплый туалет в доме, центр. водоснаб., водяное отопление, котел, нов. баня из бруса 3х6, хоз. постр., гараж, эл-во, зем. участок 9 сот., в хор. сост. + допл. - на 1-комн. кв. или м/с. Т. 8-922-3383-583, 8-922-6402-252

Дом в д. Марково, 10 соток земли, есть домовая книга, прописка, будут проводить газ в след. году и КГТ 12.7 кв. м, по Кабалевского, 4 эт., солн. сторона, пл. окно, хорошая новая входная дверь, чистая, теплая, сделан ремонт, пл. трубы, санузел в кафеле, душ - на 2-комн. кв. в б/д, кроме 1 этажа. Т. 8-922-3053-012, 8-922-6456-172

Дом в д. Русалёвка, Набережная, 45 кв. м, печ. отопл., газ в перспективе, баня, участок 10 соток, ровный, земля оч. плодород., хор. подъезд, недалеко минимаркет - на 2-комн. кв. с нашей доплатой или а/м Опель Корса 2013 г/в, или продам, 1,1 млн руб. Т. 8-922-3112-278

Дом в д. Русалёвка, Набережная, 45 кв. м, печ. отопл., газ в перспективе, баня, участок 10 соток, ровный, земля оч. плодород., хор. подъезд, недалеко минимаркет, 1,1 млн руб. или обмен на 2-комн. кв. с нашей доплатой или а/м Опель Корса 2013 г/в. Т. 8-922-3112-278

Дом в п. Волковском, 116 кв. м, з/у 10 соток, газ. отопл. на 2-комн. кв. в п. Марковском. Т. 8-922-3064-434,5-66-46

Дом в с. Гамицы, Осинский р-н, 7 км от центра, 100 кв. м, 28 сот. земли, 3 жилые комн., кухня, душ. кабинка, газ, центр. водоснабж., канализация - септик, ремонт: нат. потолки, линолеум, пл. окна, нов. баня 2016 г/п, ухожен. земля, 2 бол. теплицы, 1 собствен., вся инфраструктура: д/с, школа, магазины, ФАП, почта, ДК - на 2-комн. кв. в г. Чайковском или продам, 2,25 млн руб., торг, рассм. любые ипотечные программы, мат. капитал. Т. 8-922-3093-838, 8-922-3309-090

Дом жилой в д. Злодарь, 2-эт, бревенч., новый, 200 кв. м, 1 эт. жилой, 3 комн. и кухня, с/у в доме, вода гор. и хол., печ. отопл., крыша и забор из профнастила, своя скважина, з/у 45 соток, отмежёван, 3 теплицы, огород ухожен и удобрен, новая баня 6х4 (мойка, парилка отдельно) - на жильё в городе, 1-комн. кв. или большую м/с с доплатой, или продам, 1,5 млн. руб. Т. 8-922-6497-785

Дом на Завьялова, 28 кв. м, з/у 6 соток, брев., с хол., тёплым пристроем, газ. отопл., с/у в доме, баня, теплицы, меняем на 1 хр. или 1 УП на Основном или в Завокзальном. Т. 8-922-6497-785

Дом на Завьялово, ул. Набережная, 94 кв. м, благоустр., газ. отопл., центр. водопровод, канализация -септик, з/у 10 соток, бол. теплица, баня, гараж - на две квартиры, рассм. предложения, или продам. Т. 8-922-2439-469

Дом на Заре-2, ул. Осинская, новый, 2-эт., кирпич + блок, предчист. отделка, все коммуникации, газ - на кв. или а/м с доплатой, внутрен. рассрочка, 4,2 млн руб. Т. 8-922-3448-844

Дом на Лесопилке, ул. Боровая, 46,6 кв. м, из бруса, обшит сайдингом, благоустр., с/у в доме, ремонт, з/у 8 соток, баня, теплицы - на 1 УП или 2 хр. на Основном или в Завокзальном. Т. 8-922-6497-785

Зем. участок на м-ве Ветеран, 50, 13 соток. Т. 8-922-3201-166

Зем. участок, ИЖС, разреш. на строит-во, 130 тыс. руб, собст-ть, обмен на а/м. Т. 8-919-7048-794

Коттедж (часть), 73 кв. м, 4,5 сотки, на а/м с вашей доплатой. Т. 8-985-2593-050

Коттедж в д. Гаревая, коттедж. пос. Долгопрудный, комфорт., эколог. чистое место, 10 минут езды до города - на город. кв., расходы по обмену за наш счёт, выгодная ипотека от Сбербанка. Т. 8-922-3093-838, агент по недвижимости Владимир

Коттедж в п. Прикамский, на 2 семьи, 82 кв. м, хор. сост., газ. отопл., пл. окна, подвал, дом отделан сайдингом, з/у 9 соток, баня, хоз. постр. - на 1-комн. кв. на Основном с доплатой или продам. Т.8-906-8884-774

Коттедж на Завьялово, ул. Лермонтова, 248 кв. м, 2-эт., из панелей, газ. отопл., 2 с/у, баня, гараж, з/у 10 соток, 3 теплицы, посадки - на 2-3 УП или 3 хр. с вашей доплатой, желат. 1 или 2 эт. Т. 8-922-6497-785

Меняю дом в д. Харнавы на 2-комн. кв. в г. Чайковском, з/у 20 соток, баня. Т. 8-922-3657-705

3.4 СДАМ

Дом в с. Б. Букор, газ. отопл., меб., быт. техника, возможен вариант с дальн. выкупом, вся инфраструктура рядом. Т. 8-922-3658-053

Коттедж, на длит. срок. Т. 8-912-0699-488

3.5 АРЕНДУЮ

Дом, коттедж, семейная пара в годах, без в/п. Т. 8-912-8870-933

С/ОГОРОДЫ

4.1 ПРОДАМ

ЗЕМ. УЧАСТОК на м-ве №4
в Завокзальном, **6 соток,** в собств.,
помещение для хранения инвентаря,
195 тыс. руб.
Т. 8-922-3601-717

ПОДАТЬ ОБЪЯВЛЕНИЕ В «ЧИ» ЛЕГКО! > НА ЭЛЕКТРОННУЮ ПОЧТУ bochaint@chaint.ru
НА САЙТЕ chaint.ru
В ГРУППЕ ВК vk.com/chaint
В РЕДАКЦИИ ул. Мира, 1А
Объявления в текущий номер **принимаются до 14:00 вторника**
Купон и правила подачи объявлений **на стр.16**

Баня из сруба, новая, просторная, комн. отдыха, с/у, 6 соток, без посадок, скважина, хоз. блок, эл-во, водоснабж. Т. 8-922-3305-545

Дача по Якорной, 23, 35 кв. м, тёплая, баня, отдел. камен. гараж, туалет на улице, вода - колодец, 7,5 соток, на берегу залива, за коттедж. пос. Рассвет, кад. № 59:12:0010704:2, хор. расчищаемая дорога круг. год, соседи живут на пост. основе, 1 взр. собствен., не рассм. ипотеку, мат. капитал, 700 тыс. руб., рассрочка или обмен на а/м. Т. 8-922-3112-278

Дом-дача на м-ве №18а, в центре Завьялово, 8,5 соток, в собств., э/э, центр. водоснабж., печка, баня, возле дороги. Т. 8-922-4548-960

Зем. участки на Мичуринке, по 6 соток, подъезд круг. год, газ по улице, эл-во, кадастровые номера: 59:12:0010610:168; 59:12:0010610:174; 59:12:0010610:170; 59:12:0010612:173 260 тыс. руб. Т. 8-922-3148-768

Зем. участки на м-ве №55 Орбита, №334 и 335, 11 соток, в собств., ровные, без постр., кад. № 59-12-0810302:0028, 26, 450 тыс. руб. Т. 8-922-3456-637

Зем. участок в Завокзальном, 6 соток, СНТ-4, дом из цельного бревна, 2 теплицы, сад из деревьев, кустарников, собственность. Т. 8-922-3135-686

Зем. участок в СТ №1, в черте города за стадионом Гидростроитель, 13 соток, садоводство, кад. № 59:12:0010566:13, рядом строятся, есть жил. дома, подходит для прописки, подъезд круглогод. с ул. Советская, эл-во, садовый 2-эт. дом, баня, возм. размежевать на 2 полноцен. уч., рядом всё для полноценной жизни: школа, м-ны, пл. Чайковского, ДК Гидростроитель, 680 тыс. руб., торг. Т. 8-922-3115-175

Зем. участок в СТ Ветеран, 8 соток, садоводство, ровный, хор. место для строит-ва дома, дачи, возм. подключ. э/э, подъезд круг. год, кад. № 59:12:0010595:271, 370 тыс. руб. Т. 8-922-3217-589, Иван

Зем. участок в с. Б. Букор, по ул. Советская, 15 соток, ИЖС, есть возм. подключения: газ, вода, эл-во, 250 тыс. руб., торг, рассм. ипотеку, мат. капитал. Т. 8-922-3112-278

Зем. участок в с. Степаново, ул. Центральная, 23А, 1870 кв. м, кад. № 59:12:0130000:232, ровный, ЛПХ, 60 тыс. руб. Т. 8-922-3093-838

Зем. участок в с. Фоки, 10соток, ровный, возм. подкл. коммуникаций, в шаг. доступности магазины, остановка, больница, родник. Т. 8-922-3196-591

Зем. участок в с. Фоки, 2 теплицы, земля удобренная, сад, рядом асфальт. Т. 8-922-3048-614, 8-922-3000-372

Зем. участок на берегу р. Кама, до г. Перми 10 минут езды, 2 км от д. Берег Камы, кад. № 59:32:3410001:1096, садоводство, 20 соток, прямоугольный, оч. хор. место для строит-ва жилого дома либо дачи, с видом на реку, 1,8 млн руб. Т. 8-922-3123-350

Зем. участок на м-ве № 2, рядом с Завьялово, 5,63 сотки, рядом строится нов. посёлок, подъезд круглый год с 2 сторон, эл-во, нов. баня, домик для отдыха и инвентаря, много посадок, теплица, идеал. место для отдыха и жилья, 300 тыс. руб., торг. Т. 8-922-3217-589, Иван

Зем. участок на м-ве №13А, конечная Уральской, рядом жилые дома, эл/столб рядом с з/у, приватиз., 250 тыс. руб., без торга. Т. 8-922-3003-786

Зем. участок на м-ве №15 (Уральская), 10 соток, коробка из кирп. 5х5, посадки, стар. теплица, эл-во, центр. водоснабж. (с мая по октябрь), подъезд круг. год, соседи живут пост., отл. место для дачи, 150 тыс. руб. Т. 8-922-3217-589, Иван

Зем. участок на м-ве №20, ул. Азина, 5,8 соток, размежёван, дом из газобетона (35 кв. м), возм. провести газ по льготе и эл-во, теплица, сарай, водоснабж., в 150 м река, кад. № 59:12:0010232:147, 330 тыс. руб. Т. 8-922-3217-589, Иван

Зем. участок на м-ве №3, на границе шоссе на Марково, 9,3 соток, ровный, заезд сделан, ЛЭП над участком нет, кусты и деревья плодоносят, приватиз. Т. 8-904-4606-340

Зем. участок на м-ве №30 Светлушка (Завьялово), ул. Бажова, 41, 5,7 соток, э/э (счётчики), домик из бруса с печкой, баней и мансардой, земля размежёвана, теплица, водоснабж., рядом с уч. проходит газ, кад. № 59:12:0010530:9, 450 тыс. руб. Т. 8-951-9209-568, Илья

Зем. участок на м-ве №34, 7 соток, размежёван, рядом с уч. проходит газ. труба, возм. электрифицировать, домик, фундамент - блоки ФБС, кад. № 59:12:0010545:47, 380 тыс. руб. Т. 8-951-9209-568, Илья

Зем. участок на м-ве №36, 3 сотки, ровный, ухож., садовый домик, бочка под воду, подача воды, 130 тыс. руб. Т. 8-951-9209-568, Илья

Зем. участок на м-ве №9, 11 соток, ровный, кад. № 59:12:0010501:46, отдел. подъезд с асфальт. центр. дороги, докум. в порядке, 400 тыс. руб. Т. 8-922-3093-838, агент по недвижимости Владимир

Зем. участок на м-ве №9, 8 соток, ухож., кад. № 59:12:0010501:45, докум. в порядке, 400 тыс. руб. Т. 8-922-3093-838, агент по недвижимости Владимир

Зем. участок на м-ве Дачник, первая линия, 13 соток, садоводство, можно строить жил. дом с регистрацией, улица жилая, застр. соврем. коттеджами, удоб. подъезд, 1,1 млн руб. Т. 8-922-3123-350

Зем. участок на м-ве Южный, 7,2 соток, ИЖС, ровный (почти квадрат. форма), бол. перспектив. р-н, коттедж. застр., 690 тыс. руб. Т. 8-922-3112-278

Зем. участок с домом в д. Гаревая, ул. Медный Лог, 59, (6х8 м) на 2 эт. 94 кв. м, 14 соток, вода, канализация (септик), дом не достроен, без подвала, кад. номер 59:12:0740005:1669, док-ты на стр-во дома, 1345 тыс. руб. Т. 8-922-3591-818

С/о в Завокзальном. Т. 8-922-3202-659

С/о в СНТ №2, 5,6 сотки, прямоугольный, ровный, кирп. домик, эл-во, ЛЭП, вода по расп., хор. подъезд, посадки, 180 тыс. руб., торг. Т. 8-912-8879-784

С/о в СНТ Сосёночка, 8 соток, кад.№ 18:04:162017:784, 18:04:162017:782, 2 домика, 2 фундамента 6х4. Т. 8-922-3262-992

С/о в СТ №6, 7 соток, ухожен, домик, банька, нов. бол. теплица, различ. посадки, замечат. место для дачи и отдыха от суеты, кад. № 59:12:0010506:90, 350 тыс. руб. Т. 8-922-3217-589, Иван

С/о в черте города, 14,6 соток, э/э, центр. водоснабж., подъезд круглый год или меняю на жильё в городе. Т. 8-922-3868-690

С/о в черте города, 4,7 соток, домик, баня, колодец, эл-во, цена договор. Т. 8-922-3127-616

С/о в черте города, 6 сот., ухожен, кирпич. домик с мансардой, все посадки. Т. 8-982-4895-345

С/о в черте города, 7,5 соток, колодец, баня, вода, теплица, домик с ремонтом, забор, туалет, не под ЛЭП. Т. 8-922-3037-734, 2-39-34

С/о за мясокомбинатом., 8 соток, домик, посадки, вода, хор. подъезд, цена договор. Т. 8-922-2451-707,6-38-44

С/о на Завьялово, 7,5 соток, 2 теплицы, эл-во, баня, колодец, домик, посадки. СРОЧНО! Т. 8-922-3199-545,8-992-2002-452

С/о на СНТ-47 Прикамье, 5,38 соток, летний домик, яблони, слива, вишня, чернопл. рябина, ирга, крыжовник, возможность подкл. эл-во, в собств. Т. 8-922-2448-786

С/о на м-ве 40, за шлюзом, 6,6 соток, приватиз., 2 эт. дом, баня, 3 теплицы, навоз 5 тонн, мотоблок в подарок. Т. 3-49-50

С/о на м-ве № 26, деревья и кустарники плодоносят, не под ЛЭП, 50 тыс. руб. Т. 8-922-3025-905

С/о на м-ве № 28 Прогресс, 5.2 сотки, домик, посадки. Т. 8-902-8078-323

С/о на м-ве № 6, конечная ост. на Завьялова, 6 сот., 130 тыс. руб., торг, возм. обмен на а/м, или гараж. Т. 8-922-3182-545

С/о на м-ве №1, 14 соток, домик, баня, забетонир. яма, крайний участок у леса, 140 тыс. руб. Т. 8-912-8870-933

С/о на м-ве №10, Уральская, 6 соток, верхний участок по Марковской дороге, недалеко от Азина, домик, вода, посадки, 200 тыс. руб., торг, продажа осенью. Т. 8-965-5630-211

С/о на м-ве №13А, в черте города, посадки. СРОЧНО! Т. 8-952-6592-335, 8-922-3709-349

С/о на м-ве №15, п. Ольховка, 4 сотки, домик, вода, посадки. Т. 8-922-2425-046

С/о на м-ве №18, 3 сотки, 2 эт. домик, летний душ, теплица, посадки, живут соседи, 150 тыс. руб. Т. 8-922-3042-331

С/о на м-ве №18, на Завьялово, 3 сотки, ост. маг-н Пятёрочка, 65 тыс. руб. Т. 3-28-85

С/о на м-ве №18, центр Завьялово, 6 соток, кирп. домик с мансардой, эл-во, з/веранда, баня, 2 теплицы, посадки. Т. 8-922-3059-802

С/о на м-ве №21 за бывшим Виватом, 5 соток, ухожен, посадки, домик, баня, колодец, вода (4 раза в нед.). Т. 8-950-4788-146

С/о на м-ве №26, 3,7 соток, дом кирп. 2-эт., баня, 2 теплицы, парник, посадки. Т. 8-922-3084-395

С/о на м-ве №26, дом из бруса с баней, мансардой, 2 веранды, теплица из поликарбоната 6х3, парник, сад плодоносит, ухожен, цена договор. Т. 8-922-6442-516

С/о на м-ве №26, за шлюзом (ост. ГЭС), ухожен, лет. домик, фундамент под дом и баню, посадки: 2 яблони, клубника, малина, вишня, удоб. подъезд, 50 тыс. руб., торг. Т. 8-922-2403-230

С/о на м-ве №28, 10 соток, 2 теплицы, баня, посадки, 500 тыс. руб. Т. 8-922-3374-612

С/о на м-ве №3, 7 соток, кирп. домик, баня, свет, посадки. Т. 8-952-3255-662

С/о на м-ве №39 за ЦСК, 48 кв. м, 2 эт., 7,2 сотки, баня, лет. кухня, 2 теплицы, в собств., торг. Т. 8-965-5786-375

С/о на м-ве №4, в центре города, 4,9 сотки, приватиз., возм. строит-во, 160 тыс. руб. Т. 8-922-3435-128

С/о на м-ве №40, 25,2 кв. м, 5 соток, баня, мансарда, посадки, эл-во, подача воды по графику, 155 тыс. руб. Т. 8-922-3313-713

С/о на м-ве №5, за СУ-4, 180 тыс. руб., торг. Т. 8-922-3605-970

С/о на м-ве №6, 2 эт. домик, баня, 2 теплицы, эл-во, вода, посадки, ухожен, Подъезд круглый год, 180 тыс. руб. Т. 8-922-3011-298

С/о на м-ве №9 Дружный, центр Завьялово, 4 сотки, ИЖС, собств., выезд на а/трассу. Т. 8-922-3426-481

С/о на м-ве №9 Дружный, центр Завьялово, 4 сотки, ИЖС, собств., выезд на а/трассу. Т. 8-922-3426-481

С/о на м-ве Золотые пески (2 соседних з/у), 8 соток, брев. дом, кирп. домик, скважина с насосом, свет, баня, посадки. Т. 8-922-6409-518, 8-932-3343-991

С/о на м-ве Золотые пески, 3,5 сотки, межевание, без домика, на берегу небол. озеро. Т. 8-950-4552-441

С/о на м-ве Золотые пески, 30 кв. м, 4 сотки, кирп. дом, баня, кирп. кладовка, дровяник, колодец, посадки, ухожен, 250 тыс. руб. Т. 8-963-5462-444

С/о на м-ве Золотые пески, 5,9 сотки, межевание, кирп. домик, мансарда, цена договор. Т. 8-909-7308-696

С/о на м-ве Майский, 4 сотки, ухоженный, домик с верандой, посадки, теплица, вода по графику, недорого. Т. 8-922-6451-369

С/о на м-ве Орбита, 6 соток, домик, баня, посадки, вода 3 раза в неделю, в собств. Т. 8-922-2411-690

С/о на м-ве Простор, с. Ольховка, 8 соток, под строит-во, без постр., приватиз., 120 тыс. руб. Т. 8-922-3113-949

С/о на м-ве Сосёночка, Земляничная, 21, 4 сотки, посадки, цена договор. Т. 8-982-4907-146

С/о на м-ве Сосёночка, на п. Волковском, 4сотки, без домика, межевание, посадки. Т. 8-922-3390-284

С/о на м-ве Урожайный, 7,1 соток, ухожен, вода, возм. подкл. к эл/энергии, 75 тыс. руб. Т. 8-922-6468-284

С/о на м-ве Энергетик (за ГЭС), 6 соток, межевание, кирп. дом, бани нет, ягодники, 1 собственник, недорого. Т. 8-919-4686-211

С/о на м-ве Энергетик, 4 сотки, свет, вода, баня, в собственности, 150 тыс. руб. Т. 8-922-2427-363

С/о на м-ве Энергетик, 6 соток, дом с баней под одной крышей из керамз. бет. блоков, вода подведена, бак,1100 тыс. руб., торг. Т. 8-922-6400-331

С/о на м-ве№3, 7 соток, приватиз., баня, домик, посадки. Т. 8-922-3003-345

С/о по Суколде, 10,5 соток, посадки, 3 теплицы, возм. строит-во, 450 тыс. руб. Т. 8-922-3001-471

С/о р-н Сайгатки, 3,5 сотки, ухожен, свет, колодец, посадки, баня. Т. 8-922-3327-351

С/о, 10 соток, эл-во, кирп. домик, баня, мансарда, кладовка, 2 ст/теплицы, сад, цветник, не под ЛЭП, собствен., 350 тыс. руб., торг. Т. 8-922-3199-553

С/о, в собств. Т. 8-929-2330-467, 8-922-3419-085

4.2 КУПЛЮ

С/о в черте города, желат. с баней. Т. 8-922-3123-350

4.3 МЕНЯЮ

С/о в черте города, 14,6 соток, э/э, центр. водоснабж., подъезд круглый год или меняю на жильё в городе. Т. 8-922-3868-690

С/о на м-ве № 9, 6 соток, хор. подъезд, вода, не под ЛЭП - на а/м или продам. Т. 8-922-3048-614, 8-922-3000-372

4.4 СДАМ

С/о на м-ве №4. Т. 8-922-3872-815

ГАРАЖИ

5.1 ПРОДАМ

А/к № 2 в п. Новый, 140 тыс. руб., торг. Т. 8-922-4219-558

А/к № 25 в Завокзальном, 24 кв. м, 6х4 м, 3 линия, стеллажи, ов. яма, эл-во, хор. подъезд, 50 м от ж/д переезда, террит. чистая. член. книжка, 215 тыс. руб. Т. 8-922-3591-818

А/к № 3, свет, дер. пол, ов. яма, юж. сторона, 190тр .Т. 8-922-3109-147

А/к № 3, свет, пол дер., ов. яма, 190 тыс. руб. Т. 8-922-3109-147

А/к № 37 «САХ» (Промышленная, 21), 30,5 кв. м, с ов. ямой, охрана, хор. подъезд, удоб. место расположения, 160 тыс. руб. Т. 8-922-3264-210

А/к № 37 САХ, 30,5 кв. м, ов. яма, охр. терр., хор. подъезд к гаражу, удобное место расположения, 170 тыс. руб., торг. Т. 8-922-3264-210

А/к № 6, 6 тыс. руб. Т. 8-967-8786-315

А/к № 9, №28, №122, смотр., ов. ямы, пол - бетон, 4,5х6,5 м. Т. 8-922-3176-796

А/к № Маяк, 21,4 кв. м, западная линия, оштукатурен, под дер., 200 тыс. руб. Т. 8-902-8327-594

А/к №1, 20,5 кв. м, 12 линия, у горб. моста, стационар., кирп., плиты перекрытия, ремонт кровли, смотр. и ов. ямы или меняю на а/к Маяк. Т. 3-28-51, 8-922-3224-352

А/к №1, линия 5, 17,4 кв. м, ж/ворота, дерев. пол, смотр. и овощ. яма, счётчик на 220 В, приватиз., охрана, 100 тыс. руб. Т. 8-922-3093-838, агент по недвижимости Владимир

А/к №1, ул. Промышленная, 24 кв. м, прямой асфальт. подъезд, смотр. и овощ. ямы, дер. пол, Верстак оборудов., стеллажи и шкафчики, 200 тыс. руб. Т. 8-922-3112-278

А/к №11, 6х4, есть смотр. и овощ. ямы, стеллажи, верстак, 150 тыс. руб., торг. Т. 8-922-3093-838

А/к №13 в Завокзальном, 20 кв. м, оштукатурен, дер. пол, ов. яма, цена договор. Т. 8-922-2463-837

А/к №13, 25 кв. м, 26 линия, сухой, дер. пол, ов. яма, верстак, стеллажи, 140 тыс. руб. Т. 8-922-3657-962

А/к №13, Завокзальный, 20 кв. м, высокое место, сухой, бетон. подъезд, солн. сторона, перекрыт ж/б плитами, дерев. пол, овощ. яма, 200 тыс. руб. Т. 8-922-3112-278

А/к №15, 2 ямы, рядом сторожка, хор. сост., 100 тыс. руб. Т. 8-965-5786-586

А/к №15, 25 кв. м, 2 ямы, пол бетон, стеллажи, собственник, 75 тыс. руб. Т. 8-912-3024-789

А/к №15, р-н Мичуринка, линия 11, №22, 24 кв. м (6х4), кирп., бол. бетон. овощ. яма (3х3), обшита металлом, эл-во, зимой чистят, крыша не течёт, охрана, 90 тыс. руб. Т. 8-922-3123-350, Олег

А/к №17, 24 кв. м, смотр., ов. яма, 70 тыс. руб. Т. 8-922-32-175-89, Иван.

А/к №18, охраняемый, кирпичный, 150 кв. м, помещение бывш. авторазбора, капитальный 1 эт., 2 эт. из бруса, пригоден для проживания, есть прилегающая тер-рия с отдельным заездом, нов. баня, 500 тыс. руб. или меняю, рассм. все варианты. Т. 8-922-3112-278

А/к №18, хор. сост., не захламлён, крыша не бежит, пол - бетон, оштукатурен, свет. Т. 8-922-2435-259

А/к №23, Завокзальный, 1 линия, 24 кв. м (6х4), смотр. и овощ. ямы, бол. ж/ворота, стены оштукатур., эл-во, 1 собств., 220 тыс. руб. Т. 8-922-3591-818

А/к №23, линия 1, 20,9 кв. м, смотр. (кирп.) и овощ. ямы, крыша - плиты перекрытия, эл-во, 2,35 млн руб. Т. 8-922-3217-589, Иван

А/к №23, линия 3, №15, 20,8 кв. м, овощ. яма. Т. 8-919-7141-263, 8-912-8899-599

А/к №25, Завокзальный, 24 кв. м, пустой, пол бетон., овощ. яма, 250 тыс. руб., торг. Т. 8-922-3217-589, Иван

А/к №25, линия 2, №17. Т. 8-919-7141-263, 8-912-8899-599

А/к №3, на Уральской, за рестораном Прикамье, 30 кв. м, охраняемый, эл-во, дороги чистятся, крыша бикрост, не течёт, овощ. яма кирп., 9х4 кв. м, прод. в связи с переездом, 170 тыс. руб. Т. 8-922-3123-350

А/к №34, возле ТЦ Акварель, 23 кв. м, смотр. и овощ. ямы, 100 тыс. руб. Т. 8-922-3093-838

А/к №36 Стройдеталь, за военкоматом, линия 10, недалеко от сторожки, №15, капитал. кирп., 24 кв. м (6х4), бол. овощ. яма (2х2), эл-во, зимой регуляр. чистят, крыша не течёт, пол бетон., круглосут. охрана, 199 тыс. руб. Т. 8-922-3123-350, Олег

А/к №36, 6х4, 1 линия, сразу возле сторожки, видеонаблюдение, круглогод. подъезд, смотр. и овощ. ямы, 220 тыс. руб. Т. 8-922-3093-838

А/к №36, возле военкомата, 1 линия, №33, 4х6 м, солн. сторона, овощ. яма, дер. полы, 155 тыс. руб. Т. 8-922-3426-481

А/к №36, возле военкомата, при въезде, дер. полы, в собств., 220 тыс. руб., торг. Т. 8-922-3426-481

А/к №40, 2 ямы, полн. обшит, новая эл-во. Т. 8-922-2456-666

А/к №5 (напротив ЗАГСа), 1 линия, солн. сторона, пол - бетон, 2 ямы, охрана, док. готовы, 265 тыс. руб. Т. 8-982-4638-281

А/к №5 по Вокзальной, 23 кв.м, 1 линия, ов. яма, стеллажи, пол дер., вытяжка, в собственности, 230 тыс. руб. Т. 8-922-3278-029

А/к №5, 5 линия, 36 кв. м, потолки 2,8 м, ворота 2,3х2,7, большой на 2 а/м, двое ворот, кровля перекрыта бикростом, эл-во 220/380В, 450 тыс. руб., торг. Т. 8-922-3123-350

А/к №7, 4 линия, недалеко от сторожки, смотр. и ов. яма, рядом ост. Школьная, недорого. СРОЧНО! Т. 8-922-3363-147

А/к №7, ост. Школьная и Вокзальная, смотр. и овощ. ямы, цена договор. Т. 8-919-7019-938

А/к №7, по Вокзальной, 24 кв. м (4х6), нов. эл/щиток, нов. пол, свободен, 250 тыс. руб. Т. 8-922-3217-589, Иван

А/к №8, солн. сторона, овощ. и смотр. ямы, эл-во 380В, калорифер встр., стеллажи встр. Т. 8-922-3129-381

А/к №9, гаражи №28, №122. Т. 8-922-3176-796, Владимир Михайлович

А/к Водник, 6х5,5, 2-эт., смотр. и овощ. ямы, пол - бетон, стеллажи, верстак, бол. ворота под ГАЗель, 280 тыс. руб., торг, СРОЧНО! Т. 8-919-4512-749

А/к Восход, Элинг сухой, №256, 10 кв. м, ов. яма, В собственности, 50 тыс. руб. Т. 8-922- 3112-278

А/к Гермес в Завокзальном, 6х4 м, 24 кв. м., 1 линия, бол. ж/ворота, эл-во, в собственности, въезд а/м напротив Георгиевского собора, 220 тыс. руб. Т. 8-922-3591-818

А/к Гермес, 6х8, соед. 2 гаража, пол - бетон, смотр., ов. яма, погреб, провед. отопл., торг. Т. 8-922-3259-697

А/к Заринский, 6 х4,5 м, рядом с въездом в кооператив, без ям, пол дер. Т. 8-922-3067-387

А/к Импульс, по Вокзальной, 14/1 (напротив налог. инспекции), престиж. а/к, 1 линия, 24 кв. м (6х4), кирп., яма во весь гараж, над гаражом помещ. для охраны (никогда не потечёт крыша, охрана в непосредств. близости), дороги - бетон, шлагбаум, в/наблюдение, круглосут. охрана, 399 тыс. руб. Т. 8-922-3123-350

А/к Лада, возле автомойки по Гагарина (микр. Азинский), 24 кв. м, охран. тер-рия, хор. расчищ. подъезды, перекрыт ж/б плитами, оч. чист. и ухож., смотр. и овощ. ям нет, пол - бетон, 170 тыс. руб. Т. 8-922-3112-278

А/к Машиностроитель, 6,5х6,5, цокол. эт. 6,5х6,5, ниже овощ. яма, отл. место для ремонта, покраски а/м, для склада, малого бизнеса или просто для стоянки а/м и своих личных нужд, удоб. подъезд, 430 тыс. руб. Т. 8-922-3217-589, Иван

А/к Маяк №225, 7 линия, 19 кв. м, приватиз., пол дерев., 2 ямы, стеллажи, верстак, отштукатурен, эл-во, 199 тыс. руб. Т. 8-922-6430-428

А/к Маяк, 11 линия, 24 кв. м, благоустр., собств. пирс, безопас. спуск к воде, смотр. и овощ. ямы, приватиз., 275 тыс. руб. Т. 8-922-3448-844

А/к Маяк, 13 линия. Т. 8-922-6448-573, Т. 8-922-6448-573

А/к Маяк, 24,1 кв. м, линия западная, дер. пол, оштукатурен, эл-во, приватиз. Т. 8-922-3419-796

А/к Маяк, гараж № 107, 10 линия, 24 кв. м, кесон. Т. 8-922-3034-570

А/к Мечта, Ленина, 85, капитальный, № 83, 24 кв. м (6х4), хор. месторасполож., в центре города, въезд асфальт., круглосут. охрана, пол дерев., свет, эл/щиток, крыша бикрост, ворота метал., овощ. яма. Т. 8-922-6402-252

А/к Мечта, около ТЦ Джамбо, эл/проводка, дощатый пол. Т. 3-28-51, 8-922-3224-352

А/к Надежда, по Вокзальной, в центре города, отличный, 22,4 кв. м, дерев. пол, овощ. яма, стеллаж, 1 собств., 250 тыс. руб. Т. 8-922-3093-838

А/к Паритет, в Завокзальном, большой, 32 кв. м, 4 линия, № 2, 350 тыс. руб., возм. рассрочка. Т. 8-922-3448-844

А/к САХ, ул. Промышленная, 30 кв. м, под ГАЗель, увелич. ворота и выс. потолок, крыша - плиты перекрытия, смотр. яма, овощ. яма из 1,5-м колец, э/э, подойдёт для коммерч. нужд, рассм. рассрочку, по гаражной книжке, 170 тыс. руб. Т. 8-922-3112-278

А/к Факел №4, 8х4, солн. ст., близко сторожка, цена договор. Т. 8-922-3625-074

А/к Фара, напротив ГИБДД, 24 кв. м, ж/ворота, овощ. яма, крыша - плиты перекрытия, свет, 180 тыс. руб. Т. 8-922-3093-838, агент по недвижимости Владимир

А/к в п. Новый, 32 кв. м, 9 линия, рядом с охраной, солн. сторона, смотр. и овощ. ямы, свет, 150 тыс. руб., торг. Т. 8-931-3626-475

А/к на конечной ост. Уральской, за клубом Прикамье, мкрн Сайгатский, 24 кв. м, кооператив живой, много мастерских по покраске, кузов. ремонту, автосервисы, работы с металлоконструкц., гараж на въезде, в прямой видимости от сторожки, солн. сторона, бетон. подъезд, треб. замена пола, перекрытия - плиты, бикрост, овощ. яма, 90 тыс. руб. Т. 8-922-3112-278

А/к по Промышленной, 10, кор.11, 6х4 м, 24 кв. м., 1 линия, утепленные ж/ворота, ов., смотр. яма, новая медная эл/проводка, печь, охр. сигнал. GSM, круг. год подъезд, в собственности, 200 тыс. руб. Т. 8-922-3591-818

Гараж в п. Марковском, 6х6, эл-во, пол дер., ям нет, 40 тыс. руб. Т. 8-922-2432-317

Гараж в п. Новый, юж. сторона, смотр. и ов. ямы, 119 тыс. руб. Т. 8-922-4774-946

Гараж возле поликлиники РЕБа, 74 кв. м, простор., печ. отопл., свет, 400 тыс. руб. Т. 8-922-3093-838, агент по недвижимости Владимир

Гараж метал. переносной, 6х3,5 м, внутри обшит дер., 25 тыс. руб. Т. 8-922-3059-802

Гараж-бокс 86 кв. м, право собственности, видеонаблюдение, удобный подъезд, 2 кирп. эстакады, 1 эл/подъёмник, собственная котельная, возм. провести газ, недостроенный 2 эт., комн. отдыха, использовался под автосервис, есть оборудование (компрессор, полуавтомат), 900 тыс. руб. Т. 8-922-3467-247

Эллинг л/с Восход, с ов. ямой, 40 тыс. руб. Т. 8-922-3040-124

Эллинг на Маяке, 1 линия, 125 кв. м и 150 кв. м (блок, утеплитель, кирпич), два эт., потрясающий вид, собств. пирс, рассм. варианты обмена на недвижимость, а/м, рассрочка, 1,85 млн руб. и 2,15 млн руб. Т. 8-922-3448-844

Эллинг на л/с Восход, выход к воде, овощ. яма. Т. 8-902-8078-323

Эллинг на л/с Маяк, линия 14, №138, 80 кв. м, с выходом к р. Кама, 1 собств., докум. в порядке, 900 тыс. руб. Т. 8-922-3093-838, агент по недвижимости Владимир

5.2 КУПЛЮ

А/к № 18, недорого. Т. 8-922-2442-222

А/к Маяк, выход к воде, 100 тыс. руб. Т. 8-922-6447-800

Гараж №8, можно без ям. Т. 8-922-6466-969

Гараж в а/к Маяк, можно без ям. Т. 8-922-6466-969

5.4 СДАМ

А/к Факел, без ям. Т. 8-922-3872-815

ИЩЕМ НОВЫЙ ДОМ

Ася в добрые руки

Щенку примерно 4 месяца. Вырастет средняя. По характеру ласковая, ручная, но осторожная с незнакомыми. Нежная и робкая малышка. Приучена к пелёнке, но учится «делать делишки» на прогулке. Кушает кашу с мясом, от паразитов обработана.

Ася очень нуждается в любви и ласке.

Т. 8-922-6417-598, Наталия

Ева хочет домой

Возраст месяца 3-4. Немного пуглива, наверное, уже успела натерпеться от человека. Нужен терпеливый, заботливый и нежный хозяин, который сможет помочь ей привыкнуть к человеку и не боятся. Здорова, от паразитов обработана.

Т. 8-912-5824-401, Наталья

Ещё больше кошек (собак) вы найдёте в группах помощи бездомным животным:

https//vk.com/bezdoma_chaik

https://vk.com/druzya_chaik

БЫТОВАЯ ТЕХНИКА ЭЛЕКТРОНИКА

6.1 ПРОДАМ

Акустическая система Кливер АС-232, 2000 руб., приставка цветомуз. Электроника ЦМП-02. Т. 8-922-3179-896

Видеокарты Sapphire Radeon R7 2GB , 3,5 тыс. руб., Gigabute Hd5770 1GB, 1 тыс. руб., 3D очки Samsung Ssg-5100gb, 250 руб, Т. 8-982-4941-875

Видеокарты Sapphire radeon r7 2GB, 3,5 тыс. руб.; Gigabute hd5770 1GB, 1 тыс. руб.; жёсткий диск внешний USB 3.0, 640 GB, 2,5 тыс. руб. Т. 8-982-4941-875Т. 8-982-4941-875

Видеомагнитофон Panasonic, 600 руб. Т. 8-982-4941-875

Оверлок бытовой, в отл. сост., пользовались немного, 10 тыс. руб. Т. 8-932-3348-588

Очки 3D Samsung ssg-5100gb, 250 руб. Т. 8-982-4941-875

Стиральная машина Фея, 1 тыс. Т. 8-922-3821-937

Телевизор LG, 1,5 тыс. руб., холодильник Премьер, 5 тыс. руб. Т. 8-922-3118-224

Телевизор Panasonic, пр-во Япония. Т. 8-922-3243-446

Фотоаппарат Nikon, зеркальный, фотоаппарат Sony, видео камера Sony. Т. 8-922-3014-571

Фотоаппарат Зенит, объектив Helios-44M-4; комплект удлинит. колец, портатив. штатив. Т. 8-922-3179-896

Холодильник 2-камер., б/у, 5 тыс. руб., кух стол и уголок 2 тыс. руб., стол-тумба 500 руб. Т. 8-951-9324-654

ПОДАТЬ ОБЪЯВЛЕНИЕ В «ЧИ» ЛЕГКО! >222-68 КРУГЛОСУТОЧНО (SMS/ЗВОНОК) 8-922-3122-226

Объявления в текущий номер **принимаются до 14:00 вторника**
Купон и правила подачи объявлений **на стр.16**

ЦЕНТР ЗАНЯТОСТИ НАСЕЛЕНИЯ информирует жителей Чайковского района об имеющихся вакансиях

Автомойщик
Администратор системный
Акушерка
Аппаратчик аппретирования (ученик)
Аппаратчик очистки сточных вод
Арматурщик, бетонщик
Бармен
Бетонщик-каменщик
Ведущий специалист по автоматизир. систем управления технологич. процессами
Водитель на автоцистерну
Водитель на седельный тягач
Водитель автомобиля
Водитель автобуса
Водитель погрузчика
Воспитатель
Воспитатель (семейной воспитательной группы)
Врач-психиатр
Врач-психиатр-нарколог
Врач-эндокринолог
Врач-рефлексотерапевт
Врач-рентгенолог, невролог, инфекционист
Врач-оториноларинголог
Врач-хирург, кардиолог, эндоскопист, онколог, акушер-гинеколог
Врач скорой медицинской помощи
Врач по лечебной физкультуре и спортивной медицине
Врач-стоматолог
Врач стоматолог-ортопед
Врач-стоматолог детский
Врач функциональной диагностики
Врач-невролог, хирург, эндокринолог, оториноларинголог
Врач-педиатр участковый
Врач-терапевт
Врач-терапевт участковый
Врач ультразвуковой диагностики
Главный специалист отдела системного менеджмента
Грузчик
Дворник
Дизайнер
Диспетчер в службу такси
Документовед
Животновод
Заведующий производством
Заведующий фермой
Зам. директора по АХД
Зам. начальника по экономической работе-главный бухгалтер
Зоотехник
Зубной техник
Изготовитель пищевых полуфабрикатов (пельменщица)
Изолировщик
Инженер-конструктор
Инженер-механик
Инженер по наладке и испытаниям электрооборудования
Инженер по проектно-сметной работе
Инженер по охране труда
Инженер ПТО
Инженер-конструктор
Инженер-технолог
Инженер-технолог по сварке
Инженер-сметчик
Инженер-электрик
Инженер-электроник
Инструктор ЛФК
Инструктор по лечебной физкультуре
Каменщик
Кассир-букмекер
Кладовщик
Комплектовщик
Комплектовщик (специалист склада)
Кондитер (ученик)
Кондитер
Контролёр
Контролёр-моторист
Концертмейстер
Кровельщик
Корректировщик ванн (ученик)
Кузнец
Кухонный рабочий
Лаборант химического анализа
Маляр
Маляр по металлу
Маляр по металлу (ученик)
Массажист
Мастер
Мастер КИПиА
Мастер в отдел гл. энергетика
Мастер в производственный цех
Мастер оперативно-выездной бригады (Фокинский участок)
Мастер производственного обучения
Мастер строительных и монтажных работ
Машинист бульдозера
Машинист КЗС
Монтажник-отделочник-универсал
Монтажник технологических трубопроводов
Наладчик кузнечно-прессового оборудования
Наладчик оборудования в производстве пищевой продукции
Начальник выходной лаборатории
Начальник лабораторно-испытательного центра
Начальник молочного производства
Начальник производства
Педагог-организатор
Психолог
Пекарь
Плотник-бетонщик
Плотник-столяр
Повар
Пожарный
Подсобный рабочий
Полицейский взвода полиции
Полицейский ППСП
Преподаватель по классу медных духовых инструментов
Преподаватель по классу ударных инструментов
Преподаватель информационные технологии
Преподаватель математики, истории, философии
Преподаватель (Сооружение и экспл. газонефтепроводов и газонефтехранилищ)
Преподаватель (Техническая эксплуатация и обслуживание электрического и электротехнического оборудования)
Прессовщик-вулканизаторщик
Приёмосдатчик
Продавец-кассир

По всем вакансиям обращайтесь по адресу:
ул. Кабалевского, 25, или по телефону: 4-15-12
Режим работы: ПН-ПТ 8:00-17:00

Машинист крана (крановщик)
Машинист экскаватора
Медицинская сестра
Медицинская сестра (палатная)
Медицинская сестра (старшая)
Медицинская сестра по массажу
Младшая медицинская сестра по уходу за больными (сиделка)
Младшая медицинская сестра по уходу за больными
Монтажник ЖБК, стропальщик
Монтажник КИПиА
Оператор котельной
Оператор машинного доения
Оператор-наладчик фрезерных обрабатывающих центров
Оператор автомата по розливу молочной продукции в пакеты
Оператор станков с ПУ (ученик)
Оператор станков с ПУ
Оператор швейного оборудования
Оператор КЗС
Охранник
Парикмахер
Педагог дополнительного образования
Преподаватель по спец. Актёрское искусство
Преподаватель музыкально-теоретических дисциплин
Преподаватель по классу фортепиано
Преподаватель по классу баяна, аккордеона
Преподаватель русского языка, литературы
Преподаватель информатики
Преподаватель информацион. систем и программирования
Преподаватель физики, астрономии
Преподаватель биологии, химии
Продавец продовольственных товаров
Продавец продовольственных товаров (старший)
Продавец-консультант
Продавец-консультант-кассир
Продавец продовольственных товаров
Производитель работ (прораб)
Птицевод
Рабочий по уходу за животными
Ревизор
Резчик металла
Свиновод
Секретарь-кадровик
Секретарь руководителя
Сиделка (помощник по уходу)
Слесарь АВР
Слесарь-гидравлик
Слесарь КИПиА
Слесарь механосборочных работ
Слесарь по ремонту автомобилей
Слесарь по ремонту и обслуживанию систем вентиляции
Слесарь по ремонту сельскохозяйственных машин и оборудования
Слесарь по ремонту трубопроводов
Слесарь по сборке металлоконструкций
Слесарь по эксплуатации и ремонту газового оборудования
Слесарь-ремонтник
Слесарь-сантехник
Слесарь-электрик по ремонту электрооборудования
Слесарь-электромонтажник
Сортировщик
Социальный работник (с. Ольховка)
Специалист по недвижимости
Специалист по реабилитации инвалидов
Станочник деревообрабатывающих станков
Столяр (ученик)
Столяр
Стропальщик
Техник по искусственному осеменению животных
Техник по обслуживанию ОПС и слаботочных систем
Техник по наладке и испытаниям
Технолог
Товаровед
Токарь-наладчик станков с ЧПУ
Токарь-инструментальщик
Токарь-универсал
Токарь-универсал (ученик)
Токарь
Токарь ЧПУ
Тракторист
Тракторист-машинист
Транспортировщик
Уборщик воздушного судна
Уборщик пр/служебных помещений
Уборщик производственных помещений
Упаковщик
Участковый уполномоченный полиции
Учитель англ. языка, математики
Учитель русс. языка и литературы, химии и биологии
Учитель-дефектолог
Учитель-логопед
Фельдшер
Фрезеровщик
Фрезеровщик (ученик)
Формовщик железобетонных изделий и конструкций
Шеф-повар
Швея-мотористка (портной)
Швея
Электрогазосварщик
Электроэрозионист
Электромонтажник по кабельным сетям
Электромонтажник по распределительным устройствам
Электромонтажник по силовым сетям и электрооборудованию
Электромонтажник по освещению и осветительным сетям
Электромонтёр по эксплуатации распределительных сетей
Электромонтёр по ремонту аппаратуры, релейной защиты и автом.
Электромонтёр по ремонту и обслуживанию электрооборудования
Электромонтёр по ремонту и обслуживанию электрооборудования (автоэлектрик)
Электромонтёр по ремонту обмоток и изоляции электрооборудования
Электросварщик ручной сварки
Электросварщик на автоматических и полуавтоматических машинах

6.2 КУПЛЮ

Холодильник, стир. машину, газ. плиту, СВЧ по 100 руб. Состояние не важно. **Вынесем, вывезем сами.** Без выходных **Т. 8-922-3858-477**

Муз. центр, колонки, усилитель, проигрыватель Т. 8-999-1239-357
Ноутбук, нетбук, планшетный ПК, неисправные. Т. 8-922-6466-446
Платы, телефоны, в любом состоянии. Т. 8-922-2450-033
Холодильник, стир. машины, газ. плиты, по 100 руб., вывезу сам. Т. 8-922-2450-033

МЕБЕЛЬ

7.1 ПРОДАМ

Диван, 2 шт, основ. ортопед., механизм аккордеон, чехлы съёмн., цв. бежевый, 5 тыс. руб. Т. 8-982-4748-630
Диван, новый, кожзам. импортный, св. - корич., качеств., 3 - мест., банкетка, 8900 руб., торг. Т. 8-982-2599-727
Комплект (горка, платяной шкаф, тумба под ТВ и полки, бельевой шкаф), цв. светлый, 8 тыс. руб., торг. Т 8-922-3224-352
Кровать 2 - спальная, с матрасом, 5 тыс. руб. Т. 8-922-3118-224
Кровать 2-ярусная, с диваном цв. зелёный, выдвиж. кровать с матрасом, хор. сост., 8 тыс. руб. Т. 8-922-6416-873
Кровать детская (подростк.), фирма Шкап, цв. бежевый, матрац ортопедический в комплекте, б/у 2 года, в хор. сост., 5 тыс. руб. Т. 8-922-3272-720
Кровать детская, 1150х1640х840 мм, стеллаж, тумба Морячок, цвет бело - голубой, всё в отл. сост. Т. 8-922-3417-354
Кровать, шкаф-купе, 2 тумбы, холодильник, круг. стол, 4 стула, стенка, стир. машина, комод, хор. сост. Т. 8-922-3579-449
Мебель детская: стол + стул, для ребенка 3-5 лет, в хор. состоянии, 1500 руб. Т. 8-922-3300-025
Прихожая Наташа, пр-во Иж-мебель, цв. светло-коричневый, в отл. сост., 8 тыс. руб. Т. 8-922-3573-584
Прихожая с зеркалом, для дачи или съёмной кв., 500 руб. Т. 8-922-3202-837
Стол - трансформер (из журнальн. в обед.), цв. светлый. Т. 8-922-3000-580
Шифоньер угловой, с зеркалом, хор. сост., 4 тыс. руб. торг. Т. 8-951-9413-139

7.2 КУПЛЮ

Шкаф - купе, кух. гарн., диван, кровать. Т. 8-922-3793-962

ОДЕЖДА

8.1 ПРОДАМ

Ботиночки чёрные, р-р 37. Т. 8-922-3243-446
Костюм сварщика, кож., замш., р-р 48, 52. Т. 8-922-3625-074
Костюмы жен., в отл. сост., из костюмной ткани, р-р 54-56, тройка, микровелюр и двойка, кост. ткань, юбка-годе (отдельно). Т. 8-919-4815-894
Куртка - пилот, зим., кож., б/у, р-р 50-52. свитер муж., б/у. Т. 8-964-1954-858

Лавка добра
добрые вещи от 10 до 100 руб.
charity shop
«Лавка добра»
Покупая у нас, вы помогаете другим!
ул. Вокзальная, 7/3
Выставочный центр, 2 этаж
реклама

Куртка муж., р-р 52-54, кожаная, подклад мех, без капюшона, 6 тыс. руб. Т. 8-922-3443-890, 2-34-25
Мужской костюм, классика, микро - вельвет, р-р 46-48, 200 руб. Т. 8-922-3821-937
Пальто д/с, цв. кофе с молоком, р-р 42 - 44, 1000 руб. Т. 8-922-3874-738
Пальто жен., деми., цв. синий, 200 руб. Т. 8-922-3821-937
Платье свадебное, 44 размер (регулируется), 1500 руб. Т. 8-922-3300-025
Полусапоги, д/с, р-р 38, новые, цв. серый, голенище украшено стразами, каблук-шпилька, натур. замша, 1.5 тыс. руб. Т. 8-982-4506-048, 8-922-3573-584
Полушубок норковый, р-р 52-54, 40 тыс. руб. Т. 8-922-3040-124
Сапоги женские, 2 пары, р-р 37, черные и коричневые, кожа натуральная, на каблуке, на худую ногу, черные 700 руб., коричневые 400 руб. Т. 8-922-3001-075
Сапоги чёрные, корич., красные, р-р 38, 39,40, от 500 руб. Т. 8-922-3243-446
Шуба мутон., трапеция, р-р 54, в идеал. сост., 20 тыс. руб. Т. 8-919-4815-894
Шуба, жен., р-р 56-58, новая, искусст. под норку, тёмно-корич., прямая, без капюшона, 12 тыс. руб. Т. 8-922-3443-890, 2-34-25

8.2 КУПЛЮ

Куплю костюмы карнавальные: белочки, белого медведя, гусара, богатыря, хлопушки, звездочки, конфетки, куколки, цыганки, деда мороза (на ребенка), клоуна, мышки, ковбоя, снеговика, золотой рыбки, петушка, Лунтика, Мини маус, Чиполлино, таракана, майского жука, паука (именно насекомое) в пределах 150-250 руб. за костюм. Т. 8-922-3573-584

МУЗЫКАЛЬНЫЕ ИНСТРУМЕНТЫ

9.1 ПРОДАМ

Гитара, новая. Т. 8-922-3563-798

ЖИВОТНЫЕ

10.1 ПРОДАМ

Коза молодая, 1 окот, недорого. Т. 8-922-3411-052
Коза, после одного окота, возр. 2,5 г., даёт около 2 л молока в день, молоко без запаха, цена договор. Т. 8-922-3703-844
Козлёнок молодой, 500 руб. Т. 8-922-3411-052
Козлята, 7 мес. Т. 8-950-4494-805

Вакансии МУП «Водоканал» Т. 7-47-99, доб. 239

Наименование профессии (специальности), должности	Квалификация	Характер работы	Заработная плата	Режим работы		Профессионально-квалификационные требования
Электромонтёр по обслуживанию и ремонту, 2 чел.	5 разряд	постоянно	от 14 до 18 тыс. руб./мес.	08:00	17:00	специальное образование, опыт работы
Системный администратор, 1 чел.	8 рязряд	постоянно	от 20 до 26 тыс. руб./мес.	08:00	17:00	высшее образование по профилю, опыт работы
Слесарь аварийно-восстановительных работ, 2 чел.	4 рязряд	постоянно	от 12 до 16 тыс. руб./мес.	08:00	17:00	опыт работы
Слесарь по контрольно-измерительным приборам и автоматике, 1 чел.	5 разряд	постоянно	от 14 до 18 тыс. руб./мес.	08:00	17:00	специальное образование, опыт работы
Лаборант химического анализа	4 разряд	Временно (на период отпуска по уходу за ребёнком)	от 12 до 15 тыс. руб./мес.	08:00	17:00	специальное образование, опыт работы

Корова, 3 отёла, стельная. Т. 8-922-3579-153
Кошка белую, молодую кошку, в связи с отъездом. Т. 8-922-3223-263
Кролики Фландер, самки. Т. 8-922-3353-128
Молодняк кур, разные породы. Т. 8-922-2459-589
Морские свинки, разных окрасов и возрастов. Т. 8-922-3411-052
Овца, баран, ягнята. Т. 8-982-2502-324
Палочники: краснокрылый, рогатый (вьетнамский), неожиданный, филиппинский, вездешип ужасный. Т. 8-922-6403-050
Попугай Корелло, самец, ветер. свидетельство, 4500 тыс. руб. Т. 8-952-3375-909
Поросята Ландрас, Дюрок, 1,5 мес., 3500 руб. Т. 8-902-6373-128
Поросята, 3500 руб. Т. 8-982-2502-324
Поросята, порода Дюрок, 1 мес., 8 голов. Т. 8-952-3255-487
Хаски, род.15 июля, без документов, 6 тыс. руб. Т. 8-922-3013-385
Щенки русской гончей. Т. 8-902-7970-701
Щенок (мальчик), 8 мес., чёрно-белый, умный, красивый, мама алабай, в част. дом для охраны. Т. 8-922-2420-222

10.4 ОТДАМ

Котята, (девочки), 1,5 мес., 3 цв., красивые, игривые. Т. 8-922-2459-122
Котята, 1,5 мес., к лотку приучены, в добрые руки. Т. 8-922-3018-526
Котята, 6 мес., всё едят, ловят мышей, к туалету приучены. Т. 5-26-45, 8-922-3570-508
Кошка, цв. серый, стерил., ловит мышей. Т. 5-26-45, 8-922-3570-508
Отдам Лайку, 5 лет. Т. 8-922-3015-235
Собака молодая (5-6 мес.), для охраны частн. дома, отл. сидит на цепи и лает на посторонних, окрасом похожа на восточно-европейскую овчарку, планируется стерилизация. Т. 8-919-7069-681
Щенки дворянской породы, девочка и мальчик, 5 мес., для охраны частн. дома, приучены к цепи и прекрасно справляются с караул. службой, обработаны от паразитов, поставлена прививка от бешенства. Т. 8-922-3016-231
Щенки, 6 мес., стерилиз., в добрые руки. Т. 8-922-6427-844

10.6 ЗООЗАГС

Кобель длинношерстный немецкой овчарки для вязки, 3 года, с родословной. Т. 8-922-3573-584, Альмира
Лабрадор, окрас белый, возр. 4 года, породистый, ищет подружку. Т. 8-922-3000-382

10.7 ПОТЕРЯЛИСЬ

Собака, йоркширский терьер, дев., кличка Радость 12.09.19, в 14:30 в с. Ольховка по Камской. Т. 8-922-6402-595

10.8 НАЙДЕНЫ

Кошка по Шлюзовой, взрослая, серая с белым носом и грудкой, ищет хозяина или отдам добрым людям. Т. 8-922-3872-606

ПРОДУКТЫ

11.1 ПРОДАМ

Картофель крупный, 120 руб./ведро Т. 8-922-3018-750
Картофель крупный, 170 руб/ведро. Т. 8-996-0837-964
Молоко козье, сметана, творог, куриное яйцо. Т. 8-922-3124-535
Морковь 30кг. Т. 8-922-3052-902
Чеснок, 160 руб/кг. Т. 8-922-3016-309

РАЗНОЕ

12.1 ПРОДАМ

Навоз, перегной, чернозём, торф
Т. 8-922-6447-015

НАВОЗ С ДОСТАВКОЙ
ЗИЛ 6 тонн
выгрузка на три стороны
Т. 8-922-3405-151

КОНСКИЙ НАВОЗ
120 руб./мешок. Доставка
Т. 8-922-3453-202

Перегной (КРС, конский), **сыпец** просеянный, 140 руб./мешок; **чернозём** (просеяный), 140 руб./мешок; **торф**, 140 руб./мешок; **мин. удобрения**, 190 руб./мешок; **опил**, 45 руб./мешок
ДОСТАВКА, ВЫГРУЗКА
В наличии 6000 мешков
Т. 8-922-3272-729

ПЕРЕГНОЙ
коровий без примесей,
ЗИЛ 6 т
Т. 8-922-2434-717

Опил, горбыль, гравий, песок, глина, торф, ПГС, ОПГС, щебень, грунт. Вывоз мусора, грузоперевозки КамАЗ
Т. 8-922-6447-015

ДРОВА берёзовые, смешанные, сухара, тюльки, горбыль КамАЗ 10-15 т. **Опил, ПГС, ОПГС, песок от 2 до 25 т.** Вывоз мусора
Т. 8-922-3098-717

Автоприцеп «Пчёлка», хор. сост., докум., 18 тыс. руб. Т. 8-922-3661-372
Бак под воду, нерж., 250х250, б/у, 2 тыс. руб. Т. 8-922-3014-462
Банки 3 л по 10 руб/шт, 20 шт. Т. 8-922-2433-175
Бахилы рыбацкие, размер 1, 2 по 250 руб. Т. 8-982-2599-727
Бензопила Husqvarna, цена договор. Т. 8-922-3125-078
Блок оконный, с балкон. дв., с дома новостройки, 5 тыс. руб. Т. 8-922-2410-365

Формируем новую культуру мытья вашего автомобиля
Сосновая, 9/1
(перекрёсток улицы Сосновой и проспекта Победы)
АВТОМОЙКА ПОБЕДА САМООБСЛУЖИВАНИЯ
сильный напор воды
густая пена
чистая машина за 8 минут
средний чек 100 руб.
cashBack 10% с картой клиента
удобный график работы: с 7:00 до 23:00
реклама

ПОДАТЬ ОБЪЯВЛЕНИЕ В «ЧИ» ЛЕГКО! > НА ЭЛЕКТРОННУЮ ПОЧТУ bochaint@chaint.ru | НА САЙТЕ chaint.ru В ГРУППЕ ВК vk.com/chaint В РЕДАКЦИИ ул. Мира, 1А | Объявления в текущий номер принимаются до 14:00 вторника Купон и правила подачи объявлений на стр.16

реклама
★★★★★ автосалон АВТОМИР
г. Чайковский, ш. Космонавтов, ул. Энтузиастов, 17
р-н Мичуринка со стороны Аэропорта
(34241) 25-200
vk.com/club112243431
АВТОКРЕДИТ, АВТОСТРАХОВАНИЕ, ПОКУПКА, ПРОДАЖА, АВТО С ПРОБЕГОМ, ОБМЕН, ТРЕЙД-ИН, ПРИЕМ НА КОМИССИЮ, СРОЧНЫЙ ВЫКУП.
НОВЫЕ АВТО

Бизнес готовый, изготовление различ. деталей из пластмассы ABS, вакуум. станок + доп. насос (новый), матрица для изг. машин, материал для изг. нов. матрицы различ. форм, покажем как работать, обучим (входит в стоимость), 580 тыс. руб. Т. 8-922-3093-838, агент по недвижимости Владимир

Веники берёзовые, дубовые, 50 руб./шт. Т. 8-922-3625-074

Вязальная машинка Mega. Т. 8-902-7990-199,2-73-66

Газорезчик, новый, недорого. Т. 8-922-3233-304

Дендробена, упак. 100 гр., 200 руб. Т. 8-908-2761-796

Доски, брус, б/у. Т. 8-922-3433-353

Дрова (берёза сухая) колотые, длинномер. Лесовоз: горбыль, хвоя, 15 куб. м, 7 тыс. руб.; горбыль берёзовый, 15 куб. м, 10 тыс. руб. Т. 8-922-2418-811, 8-982-4906-947

Духи на розлив, 380 руб./100 мл, Eclat, Императрица, мужские Harry. Т. 8-922-3573-584

Жир барсучий. Т. 8-922-3063-850

Жир медвежий. Т. 8-922-3063-850

Зарядное ус-во для а/м, цена договор. Т. 8-922-3125-078

Зеркало, картина, светильник. Т. 8-922-3824-384

Зеркало. Т. 6-20-41

Зонты маленькие, чёрный и малиновый. Т. 8-922-3243-446

Казан, 100 л, для приготовления плова, цена договор. Т. 8-922-6452-168, 8-9024780-419

Картофель вкусный, рассыпчатый. Т. 8-922-3259-152

Картофель крупный, капуста, морковь. Т. 8-950-4494-805

Картофель мелкий, на корм скоту. Т. 8-922-2428-406

Картофель мелкий, средний. Т. 8-922-3037-102

Картофель на корм скоту, 50 руб./ведро. Т. 8-922-3313-713

Картофель, с. Уральское. Т. 8-922-3014-278

Книги: Жюль Верн (6 томов). Т. 8-922-3179-896

Ковёр, б/у, р-р 2020х1040 мм. Т. 8-964-1954-858

Коляска инвалидная прогулочная, новая, импорт. Т. 8-922-3204-160

Котёл водогр., 5 л и 100 л. Т. 6-20-41

Кран шаровой, нерж., фланцевый, запорный с руч. управлением. Т. 8-922-3052-902

Ламели для жалюзи, новые, белые, 1600 руб. Т. 8-922-6447-800

Ледобур, титановый, диам. 130, б/у, 2 тыс. руб. Т. 8-922-3014-462

Лодки самодел. из оцинковки: плоскодонная 2-мест., эллипсообразная 6-мест., вёсельно-моторная. Т. 3-41-93, 8-929-2340-381

Массажер Casada, пр-во Германия, 10 тыс. руб. Т. 8-919-4815-894

Микросхемы, платы, 10 руб./кг. Т. 8-922-2450-033

Мясо свинина, венгер. мангалица. Т. 8-982-2502-324

Насос советский, ручной, для мото и а/м, качает отл. Т. 8-964-1954-858

Оборудование «Нуга Бест»: кровать, матрац, жилетка, куплены в 2014 г., отл. сост., польз. 1 чел. Т. 8-919-4425-541

Орех молочный грецкий. Т. 8-902-6357-500

Пано Бабушка с дедушкой, 50х42. Т. 8-922-3243-446

Петли воротные, 50 см, 4 шт., 150 руб. Т. 8-950-4581-314

Печь (буржуйка), новая, 2500 руб. Т. 8-922-3086-151

Печь для бани (топи-мойся), новая, с баком из нерж.; нов. буржуйка. Т. 8-950-4474-138

Печь для бани Топи-Мойся, с баком из нерж. Т. 8-950-4474-138

Печь для бани топи и мойся, нерж. бак, 60 л, может использ. с отд. парилкой, 8 тыс. руб. Т. 8-922-3243-503

Подгузники для взрослых, Seni, 30 шт/уп., р-р 2 (M) - 750 руб., 3 (L) - 850 руб. Т. 8-922-3267-637

BOSCH Service
ОСАГО ТЕХОСМОТР
Официально сертифицированная сто
390 руб.
реклама
ул. Сосновая, 19/2
☎ 49-8-49

Прибор для перемотки пряжи в бабины. Т. 8-902-7990-199,2-73-66

Прогресс 2, с мотором Ямаха 30, прицеп, 160 тыс. руб. Т. 8-922-3259-523

Пчёлы с инвентарём, медогонка. Т. 8-922-3525-488

Раковина, нерж., фарфор., 500 руб. Т. 8-922-2410-365

Рюкзак брезент., совет., б/у, хор. сост. Т. 8-964-1954-858

Рюкзак школьный, б/у, недорого Т. 8-964-1954-858

Саженцы кедра корейского, выс. 70-80 см, недорого. Т. 8-922-3569-158

Сапоги резиновые советские. Т. 8-912-4974-509

Соковарка-пароварка, унив., произ-во СССР. Т. 8-922-6452-168, 8-902-4780-419

Солярий вертикальный, отл. сост., торг, обмен. Т. 8-922-6448-023

Сруб на баню, 3х3. Т. 8-922-3578-596

Стекло, зеркало, снято с меб. шкафа, цена договор. Т. 8-922-3129-383

Струя бобровая. Т. 8-922-3063-850

Тарелка Триколор б/у 5 тыс. руб., фляга алюминиевая 800 руб. Т. 8-951-9324-654

Теодолит 2Т-30, 2 желез. штатива. Т. 8-922-3028-403

Тисы слесарные, шир. губок 80 мм, неповоротные. Т. 8-922-3028-403

Фиалки (детки), розовая с зелёной рюшей, борд. махр., фиол. махр. с белым краем, розово-белая с фиол. пятнышками, 40-50. Т. 8-922-2423-926

Фрезы для станка по дереву. Т. 8-922-3088-589

Чайный гриб. Т. 2-33-81, 8-922-3795-141

Чехлы для барабанных палочек: Paiste, Meinl. Т. 8-902-4747-597

Шерстяная пряжа, 2,5 кг. Т. 8-902-7990-199,2-73-66

Шприц колбасный вертикальный на 3,5 кг+ запасной поршень и силиконовая прокладка (2 шт.); шприц колбасный горизонтальный на 2,5 кг. Т. 8-922-3028-403

Шторы нов., тюль, ламбрекен, на 4 окна, один комплект 3 тыс. руб., торг реальному покупателю. Т. 8-919-4815-894

Эл/сушилка для грибов, ягод, овощей, цена договор. Т. 8-922-3125-078

12.2 КУПЛЮ

РОГА ЛОСЯ, ОЛЕНЯ
Можно неликвид и в лаке. Дорого
Т. 8-922-3302-511

Дверь метал. заводскую, 500 руб. Т. 8-922-6410-372

Коляску инвалидную (комнатную). Т. 8-922-3204-160

Отработанное масло. Т. 8-912-5810-001

Платы, телефоны, в любом состоянии. Т. 8-922-2450-033

Рамы оконные 1,1х0,85, 7 шт. глухие и 2 шт. открывающ. Т. 8-922-2415-166

Самовар, СССР, электр., угольный. Т.8-922-3174-257

Холодильник, газ. плиту, стиральную машину, старые, сломанные, вывезу сам. Т. 8-922-2450-033

12.3 МЕНЯЮ

Ваши карнавальные костюмы - на продукцию Фаберлик или парфюм на розлив. Т. 8-922-3573-584

ДЕТСКИЕ ТОВАРЫ

13.6 ПРОДАМ

Автокресло (Люлька), 3 точ. сист. фиксации реб., хор. сост., б/у, 1500 тыс. руб. Т. 8-922-3503-144

Автолюлька, б/у, отл. сост., 2 тыс. руб., торг. Т. 8-922-3191-056

Блузка белая, рост 122, crockid, 250 руб. Т. 8-922-3573-584, 8-982-4506-048, 8-902-8022-882

Велосипед Дельфин, для ребенка 3-6 лет, диаметр шины по внешнему краю 40 см, есть боковые съемные колеса, б/у мало, 1900 руб. Т. 8-922-3300-025

Велосипед-трансформер Дружик, цв. розовый с черным, от 1,5 до 4 лет, 2150 руб. Т. 8-922-3300-025

Вещи для новорожденных, б/у, в хор. сост.: распашонки 20 руб., пеленки фланелевые 40 руб., уголки 30 руб., царапки 20 руб., носочки 20 руб., чепчики 20 руб., простые пеленки 30 руб., ползунки 30-40 руб. Пододеяльник новый, 100 руб. Т. 8-922-3573-584

Видеоняня, 1500 руб. Т. 8-922-3300-025

Кенгуру-переноска Задоринки, для ребёнка 3-15 кг, 3 положения, новый, в упак., 1100 руб. Т. 8-922-3300-025

Кенгуру-переноска Задоринки, три положения, 550 руб. Т. 8-922-3300-025

Книги музыкальные, для детей 1-2 года. Т. 8-922-3300-025

Коляска дет. прогул. Capella S-802WF, красн./чёрн., 3 полож., перекид. ручка, бол. корзина, тёплый конверт, 7,5 тыс. руб., без торга. Т. 8-922-3300-025, Наташа Васильева

Коляска зима-лето, б/у, 1500 руб. Т. 8-922-3326-927

Коляска зима-лето, трансформер, цв. сиренев., б/у, отл. сост., 4500 руб., торг. Т. 8-922-3191-056

Комбинезон демисезонный, новый, длина штанины по внутренней стороне ноги 45 см, длина изделия 82 см, 280 руб. Т. 8-922-3300-025

Комплекс спорт. дет. «Карусель» 05У: лестница, кольца, трапеция, турник, пружин. эспандер прав. и лев. Т. 8-919-7019-938

Конверт розовый, с ручками, для реб. 0-4 мес., на овчине, 700 руб. в хор. сост., торг при осмотре. Т. 8-922-2440-402

Конструктор и пазлы, цена договорная. Т. 8-922-3300-025

Корсет Orto, грудо-поясничный, р-р M, на рост 135-140. Т. 8-922-3573-584

Кроксы, 31 р-р, зеленый цвет, 150 руб. Т. 8-922-3300-025

Кубики деревянные, 350 руб. Т. 8-922-3300-025

Купальники для гимнастики, 150 руб./штука. Т. 8-922-3300-025

Куртка для девочки crockid, рост 116-122, 1000 руб. Т. 8-922-3573-584, 8-982-4506-048, 8-902-8022-882

Куртка зим. на девочку 5-8 лет, 280 руб. Т. 8-922-3300-025

Куртка зимняя, на мальчика, р-р 146, Батик, цвет серый с рисунком, капюшон с иск. мехом, молния, карманы, очень удобная и теплая, 700 руб. Т. 8-922-3001-075

Матрас детский ортопедический, б/у мало, 1000 руб. Т. 8-922-3300-025

Матрасик в коляску, 150 руб. Т. 8-922-3300-025

Мягкие бортики в кроватку + балдахин, 400 руб. Т. 8-922-3300-025

Пакет тёплых, лёгких вещей на мальчика, с 74 р-ра до 3 лет, отл. сост., 400 руб. Т. 8-922-2423-926

Платье для девочки, на возраст примерно 7-11 лет, очень красивое. Т. 8-922-2440-402

Платье на девочку, нарядное, цвет белый, подойдет на выпускной (5-7 лет), 380 руб. Т. 8-922-3300-025

Платье, в отл. сост., на реб. 5-7 лет, 380 руб. Т. 8-922-3300-025

Платья на выпускной в д/с, есть белое и нежно-розовое, розовое, ростовка на 122. Т. 8-922-3573-584

Полуботинки на мальчика, весна-лето, натур. кожа, черные, на липе, спортивного фасона, очень удобные, в отл. состоянии, 550 руб. Т. 8-922-3001-075

Рюкзак-переноска для ребенка, 3 положения, новый, в упаковке, 900 руб. Т. 8-922-3300-025

Санки-Коляска НИКА-7, б/у 1 сезон, отл. сост., красивая универ. расцв., функция - трансформация, 2 тыс. руб. Т. 8-922-3503-144

Сапожки демисезонные, 19 см по стельке, сапожки дем. 21 см по стельке, 400 руб. каждые. Т. 8-922-3300-025

Сарафан школьный, из бордового микровельвета, рост 116-128, 500 руб. Т. 8-922-3573-584, 8-982-4506-048, 8-902-8022-882

Устройство удерживающее детское (0-13 кг), универсальная расцветка, идеал. сост., защит. чехол, 3-точечн. ремни для фиксации, регулир. ручка для переноски, б/у оч. мало, 1800 руб. Т. 8-922-3330-481

Устройство удерживающее детское, фирма Avionaut, было в комплекте с дет. коляской, 5-точечная система фиксации ребёнка, защит. чехол, крепкий корпус с хор. защитой, цвет голубой + серый, хор. сост., 1800 руб. Т. 8-922-3503-144

Фильмопроектор для диафильмов, 500 р, торг. Т. 8-982-2599-727

Форма школьная для девочки, для Гимназии, жилетка бордовая, 2 шт., жилетка серая, 2 шт. (одна с шевроном), юбка серая, сарафан серый. Т. 8-922-2440-402

Штаны демисез., цв. синий, новые, дл. штанины по внутренней стороне ноги 45 см, длина изделия 82 см, 250 руб. Т. 8-922-3300-025

СПОРТТОВАРЫ

13.8 ПРОДАМ

Ботинки Adidas, лыжные, размер 8, коньковый ход, цв. чёрный, б/у, в отл. сост. 5000 руб. Т. 8-922-6447-800

Коляска-трансформер для двойни Valco Baby Zee Spark Duo, пр-во Испания, в хор. сост., цвет красный, лёгкая, компактная, 15 тыс. руб. Т. 8-932-3348-588

ТЕХОБОРУДОВАНИЕ

14.1 ПРОДАМ

Машина стёгальная компьютеризированная одноигольная DH-25, 2017 г/в, два заправочных стола, 850 тыс. руб. Т. 8-922-3093-838, Владимир

Выкуп АВТО в любом состоянии:
• неисправных авто • кредитных авто
• авто после ДТП
8-922-337-95-74
реклама

АВТОТРАНСПОРТ

15.1 ПРОДАМ

Audi-100, 1991 г/в, дв. 2,0, (115 л.с.), кузов С-4, цв. чароит, хор. сост., 120 тыс. руб., торг. Т. 8-922-2464-886

Chevrolet Cruze 2011 г/в, седан, цвет тёмно-синий металлик, дв. 1,6 л (109 л. с.), пр. 98 тыс. км, АКПП, ГУР, 2ЭСП, ABS, кондиционер, борт. комп., эл/зеркала с обогр., под. безопас. водит. и пер. пассажира, штат. аудиосистема MP3 + CD + AUX, ЦЗ, сигнал. с а/з и о/с Starline, отл. сост., чист., ухож., простор. салон, АКПП и ход. в полн. порядке, не треб. влож., родной ПТС, кузов в завод. краске, без покрасов, любые проверки. Т. 8-922-3013-671

Chevrolet Niva 2003 г/в, пробег 230 тыс. км, цвет белый, 2 ЭСП, ГУР, состояние хорошее, 150 тыс. руб., торг уместен, или меняю на гараж на Основном. Т. 8-922-3017-875

Chevrolet Lacetti 2008 г/в, отл. сост., аккурат. владелец, береж. эксплуат., своеврем. обслуж., лакокрас. покрытие без поврежд., макс. комплект.: надёж., мощ. бенз. дв. 1,8 л (122 л. с.), АКПП, ГУР, ABS, Airbag, 4ЭСП, ЦЗ, ПТФ, эл/зеркала, климат-контроль, подогрев зеркал, кож. руль, аудиосистема, парктроник, сигнал. с а/з, лит. диски, дефлекторы, защита дв., юр. чистый, торг, обмен. Т. 8-951-9570-562

Chevrolet Lacetti, отл. сост., 1 собств., береж. эксплуат., ухож. салон, сервис. обслуж., под. безоп., ABS, борт. комп., ЭСП, муз., сигнал. с а/з, тонировка, защита дв., лит. диски, торг, обмен, кредит. Т. 8-951-9570-562

Chevrolet Lanos, 06 г/в, дв. 1.5, бензин, передн. привод, седан, 4 двери, 8 клапанов, второй хозяин, подвеска и двиг. в порядке, комплект зим. колес, сигнализация. Т. 8-922-3319-343

Chevrolet Niva 2009 г/в, цвет чёрно-серый металлик, дв. 1,7л (80 л. с.), пр. 131 тыс. км, ГУР, ЦЗ, 2ЭСП, муз. MP3 + USB, эл/зеркала с подогр., кондиционер, борт. комп., защита картера, антикор, локеры, тонировка, лит. диски, рейлинги. Т. 8-922-3013-671

КАК ПОДГОТОВИТЬ МАШИНУ К ОСЕНИ: ГЛАВНЫЕ СОВЕТЫ. ЧАСТЬ 1

ПРОВЕРКА СВЕТОВЫХ ПРИБОРОВ, ЗАМЕНА СТЕКЛООЧИСТИТЕЛЕЙ, РЕВИЗИЯ ПЕЧКИ И ОЦЕНКА СОСТОЯНИЯ КУЗОВА — ЧТО НУЖНО СДЕЛАТЬ, ЧТОБЫ АВТОМОБИЛЬ ИДЕАЛЬНО ПЕРЕЖИЛ ОСЕНЬ.

Автомобилям приходится тяжело не только зимой - межсезонье не менее сложный период для любой машины. Причем смена погоды влияет практически на все узлы и агрегаты. Особенно ощутимо перемены сказываются на автомобилях осенью, когда температура воздуха снижается, увеличивается количество атмосферных осадков, а световой день становится короче.

Слабозащищенные места кузовных деталей, а также зависимые от температуры и влажности элементы вроде проводки и внешнего электрооборудования особенно сильно страдают именно в этот сезон. Изменения погоды могут повлиять не только на комфорт поездки, но и на ее безопасность. Поэтому крайне важно подготовить автомобиль к невзгодам осенней непогоды, выполнив ряд простых операций. Рассмотрим самые важные.

При выполнении этих советов можно быть уверенным, что сезон дождей вряд ли преподнесет неприятные сюрпризы вашей машине. И, кстати, совершенно не обязательно делать все самостоятельно. В проверенных автосервисах можно легко найти профессиональных специалистов, которые мастерски и оперативно выполнят эти работы по ценам, которые вас удивят.

1. СМЕНИТЕ СТЕКЛООЧИСТИТЕЛИ

Безопасность движения напрямую зависит от видимости. Особенно осенью, когда погодные условия не всегда благоприятны. Ненастье влияет на чистоту ветрового стекла автомобиля, а ведь его неочищенная область может скрыть от внимания водителя машину, пешехода или другое препятствие.

О хорошем состоянии стеклоочистителей, как правило, свидетельствует отсутствие грязи и разводов воды на стекле после их работы. Дворники должны очистить поверхность уже после первого взмаха. Если после второго или даже третьего движения на стекле остаются следы, это говорит о критическом износе стеклоочистителей. В таком случае их необходимо сменить. Следует помнить, что дворники меняются парами. Ведь видимость должна быть одинаковой по всей площади ветрового стекла.

Не экономьте на комплектующих! Бюджетные щетки с большой долей вероятности выйдут из строя уже через неделю-другую. При этом приобретать у дилера «оригинальные» стеклоочистители в несколько раз дороже тоже не имеет смысла. Лучше остановиться на средней ценовой категории, но отдать предпочтение известным маркам. Если выбор стоит между каркасными и бескаркасными стеклоочистителями, то лучше приобрести последние. Они не так сильно подвержены обледенению, но и стоят дороже.

2. ОЦЕНИТЕ СОСТОЯНИЕ КУЗОВА

Не думайте, что если вы не были ни в одном ДТП, то кузов вашего автомобиля находится в идеальном состоянии. При активной эксплуатации на ЛКП могут возникать сколы и царапины, которые в будущем станут очагами для появления ржавчины. В летнее время кузов автомобиля не сильно подвержен коррозии, даже если на лакокрасочном покрытии имеются дефекты. Но дождливый сезон меняет ситуацию в корне – не успеете оглянуться, как царапины и потертости на вашей машине «зацветут». Прежде чем приступить к осмотру кузова, машину следует тщательно помыть. Особое внимание нужно уделить наличию повреждений колесных арок, крыльев и кромки капота. Эти элементы больше всего страдают от летящих с дороги камней.

После осмотра места сколов и мелких повреждений можно обработать специальными защитными составами. Если на металле имеются только непокрытые ржавчиной небольшие сколы, то замажьте их специальной краской из баллончика. Стараться идеально подобрать цвет не обязательно, ведь со временем лакокрасочное покрытие на кузове выгорает и пятна становятся видны.

Источник: http://avtokolesa.biz/shinomontazh-kogda-menyat-rezinu-po-sezonu/

ПОДАТЬ ОБЪЯВЛЕНИЕ В «ЧИ» ЛЕГКО! >222-68 КРУГЛОСУТОЧНО (SMS/ЗВОНОК) 8-922-3122-226

Объявления в текущий номер **принимаются до 14:00 вторника**
Купон и правила подачи объявлений **на стр.16**

Chevrolet Niva 2012 г/в, цв. серебрист. металлик, пр. 72 тыс. км, дв. 1,7 л (80 л. с.), ГУР, 2ЭСП, ЦЗ, муз. MP3 + USB, эл/зеркала с подогр., локеры, антикор, отл. сост. Т. 8-922-6402-252

Chevrolet Niva 2016 г/в, 1 хоз., родной ПТС, пр. 19 тыс. км, дв. 1,7 л (80 л. с.), цвет серо-корич. металлик, комплект.: ГУР, 2ЭСП, эл/зеркала с обогр., кондиционер, муз. MP3 + USB Pioneer, антикор, локеры, фаркоп, сост. нового, сервис. обслуж. у ОД, полн. комплект докум., сервис. книжка и заказ-наряды в наличии, кузов в род. краске, не бит, не крашен, любые проверки. Т. 8-922-3013-671

Chevrolet Niva 2017 г/в, 1 хоз., пр. 20 тыс. км, сост. нового, цвет «океан», дв. 1,7 л (80 л. с.), комплект.: ГУР, 2ЭСП, ABS, кондиционер, ход. огни, эл/зеркала с обогр., подогрев пер. сидений, муз. MP3 + USB, сигнал., ЦЗ, подлокотники, ориг. завод. фаркоп, тонировка, локеры, антикор, не битый, без покрасов, родной пр., береж. эксплуат., любые проверки. Т. 8-922-3013-671

Chevrolet Niva 2018 г/в, дв. 1,7 л (80 л. с.), новый, без пробега, ПТС в наличии, ГУР, 2ЭСП, эл/зеркала с подогр., защита дв., антикор, локеры, ЦЗ, коврики в салон и багажник, 623 тыс. руб. Т. 8-922-3013-671

Chevrolet Niva 2019 г/в, новый, дв. 1,7 л (80 л. с.), ГУР, 2ЭСП, эл/зеркала с подогр., ABS, 1 под. безопас., сигнал., тонировка, антикор, защита дв., Эра-глонасс. Т. 8-922-3013-671

Datsun On-Do 2014 г/в, 1 хоз., пр. 22 тыс. км (родной, сервис. кн.), дв. 1,6 л (87 л. с.), цвет чёрный, макс. комплект.: ЭУР, ABS, 4ЭСП, климат-контроль, эл/зеркала с обогр., ПТФ, штат. муз. MP3 + USB, подогрев пер. сидений, 2 под. безопас., лит. диски R15, сигнал. с а/з, идеал. сост., чист. ухож. салон, не бит., не краш., отл. город. а/м с низким расходом топлива, влож. не треб. Т. 8-922-3013-671

Datsun On-Do 2016 г/э, 1 собств., пр. 57 тыс. км, дв. 1,6 л (87 л. с.), цвет коричневый, комплект.: ЭУР, ABS, 4ЭСП, кондиционер, эл/зеркала с обогр., ПТФ, штат. муз. MP3 + USB, подогрев пер. сидений, 2 под. безопас., сигнал. с а/з, идеал. сост., не бит., не краш., цвет хамелеон, чистый, ухож. салон, влож. не треб. Т. 8-922-3013-671

Daewoo Nexia, 10 г/в, пр. 126 тыс. км, 8-клап. Т. 8-922-6906-038

Ford Focus 2 седан, 2008 г/в, дв. 1,6 л. (101 л. с.), сборка Германия, пр. 105 тыс. км, ГУР, 4ЭСП, ПТФ, ABS, ESP, эл/зеркала с подогр., подогр. лобового стекла, климат-контроль, круиз-контроль, датчик света, дождя, борт. комп., центр. замок с д/у, MP3 + CD + USB, лифт водит. сиденья, 4 под. безопас., литые диски, тонировка, сигнал., фаркоп, сигнал. с обр. св., отл. сост., чистый, не прокур. салон, юр. чистый а/м. Т. 8-922-3013-671

Geely X7, 2014 г/в, отл. сост., кроссовер с перед. приводом и высок. клиренсом, сервис. обслуж. у дилера, береж. эксплуат., ухож. салон, кузов не бит, не краш., комплект.: дв. 2,0 л, МКПП, перед. привод, ГУР, ESP, ABS, под. безопас., ЭСП, ЦЗ, эл/зеркала, подогрев сидений, муз., сигнал., ПТФ, защита дв., лит. диски, 460 тыс. руб., торг, обмен, кредит. Т. 8-922-3027-452

Hyundai Creta 2019 г/в, новый, без пробега, комплект. Active: дв. 1,6 л (123 л. с.), АКПП, перед. привод, кондиционер, ЭУР, ПТФ, борт. комп., ЭСП пер. и задн. дверей, мультимедиа USB и AUX Bluetooth, эл/привод и обогрев внеш. зеркал задн. вида, упр. магнитолой на руле, аудиосистема (радио, 4 динамика), подогрев сидений, фронт. под. безопас. водит. и пер. пассажира, ABS + EBD, ESC с функц. помощи при старте и спуске с горы, устройство Эра-Глонасс, диск. тормоза спереди и сзади, VSM, система монитор. давления в шинах, пульт управ. ЦЗ в ключе, рег. сиденья водит. по выс., рег. руля по выс., шумоизоляция капота, сигнал. с а/з, тонировка, защита дв., антикор, ковры в салон, от 957 тыс. руб. Т. 8-922-3013-671

Hyundai Creta, новый, без пробега, цвет белый, 2019 г/в, комплект. Active, дв. 1,6 л (121 л. с.), АКПП, перед. привод, кондиционер, ЭУР, ПТФ, борт. комп., ЭСП пер. и задн. дверей, мультимедиа USB и AUX Bluetooth, эл/привод и обогрев внеш. зеркал задн. вида, упр. магнитолой на руле, аудиосистема (радио, 4 динамика), подогрев сидений, фронт. под. безопас., ABS + EBD, ESC с функц. помощи при старте в гору и спуске с горы, устройство вызова экстрен. опер. служб Эра-Глонасс, диск. тормоза спереди и сзади, VSM, система мониторинга давления в шинах, пульт упр. ЦЗ в ключе, рег. сиденья водителя по выс., рег. руля по выс., шумоизоляция капота, доп. опции: сигнал. с а/з, тонировка, защита дв., антикор, ковры в салон. Т. 8-922-3013-671

Hyundai Creta, новый, без пробега, цвет серый, комплект. Active: дв. 1,6 л (121 л. с.), 6-ступ. АКПП, 4WD. ПТС в наличии, на зим. резине (лет. резина в подарок), пакет Light: фары проекц. типа со статич. лампами подсветки поворота при повороте руля, перед. противотуман. фары, светодиод. днев. ход. огни; пакет Winter: кож. отделка рул. колеса, подогрев рул. колеса, подогрев сидений, фронт. под. безопас., ABS + EBD, ESC, устройство вызова экстрен. опер. служб Эра-Глонасс, диск. тормоза спереди и сзади, эл/усилитель рул. упр., VSM, система мониторинга давления в шинах, пульт упр. ЦЗ в ключе, рег. сиденья водителя по выс., рег. руля по выс., шумоизоляция капота, эл/привод и обогрев внеш. зеркал задн. вида, борт. комп., ЭСП перед. и задн. дверей, кондиционер, мультимедиа USB и AUX Bluetooth, упр. магнитолой на руле, аудиосистема (радио, 4 динамика), тонировка, коврики в салон, сигнал. с а/з. Т. 8-922-3013-671

Hyundai Solaris 2015 г/в, седан, дв. 1,6 л (123 л. с.), цвет белый, пр. 75 тыс. км, комплект.: ГУР, 4ЭСП, ABS, кондиционер, ЦЗ, сигнал. Starline с а/з и о/с, эл/зеркала с обогр., 2 под. безопас., борт. комп., штат. муз. с упр. на руле, подогрев пер. сидений, ход. огни, кузов в родной краске, простор., чистый салон, береж. эксплуат., юр. чистый, ходовая в полн. порядке, любые проверки. Т. 8-922-3013-671

Hyundai Solaris 2016 г/э, цвет чёрный металлик, дв. 1,6 л (123 л. с.), пр. 49 тыс. км. (сервис. книжка), 6-ступ. МКПП, борт. комп., ГУР, 2ЭСП, кондиционер, ABS, ПТФ, 2 под. безопас., эл/зеркала с обогр., подогрев сидений, ЦЗ, иммобилайзер, муз. Pioneer MP3 + USB, тонировка, резина зима-лето на дисках, сервис. обслуж., отл. сост., чист. ухож. салон, юр. чистый. Т. 8-922-3013-671

Hyundai Sonata EF Taraз 2007 г/в. пр. 180 тыс. км, кож. салон, эл/пакет, 4ЭСП, подогр. сидений, зеркал, новая магнитола, зим. резина, 310 тыс. руб. Т. 8-963-8715-871

Largus Cross, 2017 г/в, 7 мест, бензин + газ, кондиц., пр. 80 тыс. км, хор. сост.,1 влад. Т. 8-919-4861-804

Kia Rio 2016 г/в, седан, дв. 1,6 л. (123 л. с.), 54 тыс. км., цв. серебр. металлик, 6-ти ступенчатый МКПП, ГУР, 2ЭСП, ABS, ПТФ, борт. комп., кондиционер, 2 под. безопас., MP3 + USB + CD с упр. на руле, подогр. перед. сидений, зоны дворников, руля, лифт водител. сиденья, эл/зеркала с подогр., центр. замок, чистый, ухожен. салон, сост. нового. ЛКП без поврежд., все заводское, 1 собственник, родной птс, отл. сост., юр. чистый. Т. 8-922-3013-671

Kia Rio 2018 г/в, новый, без пробега, дв. 1,6 л (123 л. с.), компл. комфорт + тёпл. опции: ГУР, 2ЭСП, ABS, ESP, ЦЗ, ПТФ, ход. огни, муз. MP3 + USB, кондиционер, эл/зеркала с обогрев., 2 под. безоп., подогрев пер. сидений и зоны дворников, подогрев руля, регул. сидения по выс., склад. задн. ряд сидений. Т. 8-922-3013-671

Kia Sportage 2012 г/в, пр. 108 тыс. км., цв. чёрный перламутр, АКПП, 4WD, ГУР, ПТФ, 4ЭСП, ABS, ESP, сис. помощи при спуске, подогр. перед., зад. сидений, св/диодные ход. огни, климат-контроль, эл/зеркала с подогр., парктроник, сенсор. мультимедиа с навигацией, 8 под. безопас., зим. резина на литых дисках, сигнал. а/з, чистый, ухоженный, отл. сост. Т. 8-922-3013-671

Kia Sportage 2016 г/э, 1 хоз., АКПП, цвет серебристый металлик, дв. 2,0 л (150 л. с.), пр. 95 тыс. км, ГУР, 2-зон. климат-контроль, ABS, ESP, 4ЭСП, ПТФ, ЦЗ, сигнал. с а/з, лит. диски R17, система помощи на спуске, подогрев руля, кож. мультируль, сервис. обслуж. у ОД, 10 под. безопас., эл/зеркала с подогр. и функц. складывания, подогрев сидений, парктроник, лифт водит. сидения, муз. CD + MP3 + USB, отл. сост., береж. эксплуат. Т. 8-922-3013-671

Lada 212140, 2015 г/в, пр. 41 тыс. км, цвет тёмно-зелёный, 1 хоз., родной ПТС, ход. огни, ГУР, муз. MP3 + USB + CD, сигнал., родная резина, идеал. сост., тонировка, антикор, локеры, кузов в завод. краске, полн. комплект ключей и докум. Т. 8-922-3013-671

Lada Granta 2013 г/в, 1 хоз., цвет серый, дв. 1,6 л (87 л. с.), комплект. «норма»: ЭУР, 2ЭСП, борт. комп., ход. огни, муз. MP3 + USB, под. безопас. водителя, береж. эксплуат., родной пробег, редкий серебристо-серый цвет, лит. диски, чистый, ухож. салон. Т. 8-922-3013-671

Lada Granta 2014 г/в, седан, цвет серо-синий, пр. 82 тыс. км, дв. 1,6 л (87 л. с.), комплект. «норма»: ЭУР, 2ЭСП, под. безопас. водителя, борт. комп., муз. Pioneer MP3 + USB, отл. рабоч. сост., влож. не треб., чистый, ухож. салон. Т. 8-922-3013-671

Lada Granta 2015 г/в, лифтбэк, цвет тёмно-серый, пр. 55 тыс. км, дв. 1.6 л (106 л. с.), ЭУР, кондиционер, 4ЭСП, ABS, ПТФ, 2 под. безопас., эл/зеркала с подогр., подогрев сидений, ЦЗ, сигнал. с а/з, штат. мультимедиа, тонировка, отл. сост., береж. эксплуат., без ДТП, локеры, антикор. Т. 8-922-3013-671

Lada Granta 2016 г/в, лифтбэк, дв. 1,6 л (106 л. с.), 16-клап., 1 хоз., родной ПТС, пр. 78 тыс. км, макс. комплект. SE: ЭУР, 4ЭСП, ПТФ, ABS, система распред. тормоз. усилий, кондиционер, 2 под. безопас., эл/зеркала с обогр., парктроник, борт. комп., датчики света и дождя, подогрев пер. сидений, лоб. стекло с обогр., штат. аудиосистема MP3 + CD + USB с поддержкой hands free, лит. диски R15, ЦЗ, иммобилайзер, бок. зеркала в цвет кузова с повтор. указателей поворотов, рег. рул. колонка, отл. сост., кузов в родной краске, береж. эксплуат. в одних руках, влож. не треб., юр. чистый, любые проверки. Т. 8-922-3013-671

Lada Kalina 2011 г/в, хетчбэк, цвет сине-чёрный, дв. 1,6 л (84 л. с.), пр. 77 тыс. км, комплект. «норма»: ЭУР, 2ЭСП, муз. Mistery MP3 + USB + AUX, борт. комп., тонировка, локеры, антикор, надёж. 8-клап. дв., всё работает как часы, проведено полн. ТО, замен. все расходники, полн. готов к эксплуат., влож. не треб., береж. эксплуат., чистый, ухож. салон. Т. 8-922-3013-671

Lada Largus Cross 2016 г/в, 1 хоз., сост. нового, пр. 51 тыс. км (сервис. книга), дв. 1,6 л (102 л. с.), 16-клап. Renault K4M, 7-мест., комплект. Люкс: ABS, 4ЭСП, ПТФ, 2 под. безопас., эл/зеркала с обогр., кондиционер, подогрев пер. сидений, штат. аудиосистема с bluetooth MP3 + USB, ЦЗ, иммобилайзер, сигнал. с а/з и о/с Strline, парктроник, фаркоп, рейлинги, тонировка, лит. диски, 2 компл. ключей, полн. пакет докум., родной ПТС, сервис. обслуж. у ОД, в завод. краске, без покрасов, без ДТП. Т. 8-922-3013-671

Lada Largus Cross 2018 г/в, сост. нов., 1 влад., родной ПТС, береж. эксплуат., своеврем. обслужив., ТО, на гарантии, чистый, ухож. салон, без ДТП, лакокрас. покрытие без поврежд. (завод. окрас), любые проверки приветств., надёж., эконом., мощ. дв. 1.6 л (106 л. с.), МКПП, ЭУР, ABS, Airbag, 4ЭСП, ЦЗ, ПТФ, кондиционер, борт. комп., штат. аудиосистема, сигнал. с а/з, тонировка, юр. чистый, торг, обмен. Т. 8-951-9570-562

Lada Priora Универсал 217130, 2010 г/в, пр. 124тыс. км, цв. серо - сине=зелёный, хор. сост., ТО пройдено. Т. 8-922-6461-973

Lada Priora, 2012г/в, пр. 93 тыс. км., дв. 1,6 л, 2ЭСП, музыка, ЦЗ, эл/зеркала, локера, антикор, сигн. с а/з, ЭУР, под. безопасн., борт. комп., 260 тыс. руб. Т. 8-922-3346-436, 8-992-2358-105

Lada Веста 2017 г/в, 1 хоз., дв. 1,6 л (106 л. с.), пр. 44 тыс. км, цвет красный, комплект.: кондиционер, ГУР, ABS, ESC, 2 ПБ, 2 ЭСП, Эра-Глонас, эл/зеркала с подогр., борт. комп., лифт водит. сидения, парктроник, ЦЗ с ДУ, сигнал. с а/з Starline, штат. муз., защита дв., антикор, резина зима-лето, чист. ухож. непрокур. салон, отл. сост., без ДТП. Т. 8-922-6402-252

Lifan X-60, 2014 г/в, 1 хоз., дв. 1,8 л (128 л. с.), цвет серебр. металлик, пр. 78 тыс. км, комплект.: кондиционер,4ЭСП, ГУР, ПТФ, EBD, ABS, 2 под. безопас., ход. огни, лифт сидений, рул. колонка с регулир., борт. комп., подогрев пер. сидений, эл/зеркала с обогревом, мультимедийная система MP3 + USB, штат. сигнал., иммобилайзер, ЦЗ с ДУ, рейлинги, лит. диски R16 отл. сост., кузов в завод. краске, простор., ухож. салон, береж. эксплуат., без ДТП, полн. комплект ключей и докум., юр. чистый. Т. 8-922-3013-671

Lifan X50, 2016 г/э, дв. 1,5 л (103 л. с.), родной пр. 54 тыс. км, тёмно-вишнёвый цв., 1 собств., сост. нового, комплект.: борт. комп., ЭУР, кондиционер, 4ЭСП, ПТФ, салон кожа, подогрев пер. сидений, эл/зеркала с обогр., ЦЗ, иммобилайзер, 2 под. безопас., ABS, EBD/ EBV, штат. аудиосистема MP3 + CD + AUX, парктроник, рейлинги, тонировка, лит. диски R15, сервис. обслуж. у ОД, полн. компл. ключей и докум., любые проверки, идеал. тех. сост. Т. 8-922-3013-671

Opel Astra 2007 г/в, на запч. (целиком), после ДТП. Т. 8-909-1103-434

Nissan Qashqai 2013 г/в, отл. сост., 1 собств., сервис. книжка, береж. эксплуат., цвет белый, кузов не бит., не краш., любые проверки, ухож. салон, комплект.: надёж. эконом. бенз. дв. 1,6 л, ГРМ (цепь), МКПП, ABS, ESP, борт. комп., под. безопас., кондиционер, 4ЭСП, ЦЗ, подогрев сидений, мультируль, штат. муз., тонировка, омыватель фар, сигнал. с а/з, защита дв., торг, обмен. Т. 8-951-9570-562

Nissan Qashqai 2016 г/в, цвет белый, дв. 2,0 л (105 л. с.), пр. 55 тыс. км, АКПП, 4ЭСП, ПТФ, ABS, ESP, эл/зеркала с обогр., кондиционер, борт. комп., штат. аудиосистема с упр. на руле, под. безоп. фронт. и бок., сигн. с а/з и о/с Starline, ЦЗ, парктроник, камера задн. вида, шумоизоляция по кругу, два компл. ковров, HD-видеорегистратор, отл. сост., береж. экспл., ТО до 2021 г. и ОСАГО в подарок. Т. 8-922-3013-671

Opel Ascona, 1987 г/в, или по запчастям. Т. 8-922-3327-439

Opel Astra 2012 г/э, пр. 67 тыс. км, цвет красный, надёж. дв. 1,6 л (115 л. с.), МКПП, родной ПТС, 2 владельца, комплект.: борт. комп., 2-зон. климат-контроль, ГУР, ABS, ESP, EBD, EBA, 4ЭСП, ПТФ, 4 под. безопас., штат. аудиосистема MP3 + CD + USB, подогрев пер. сидений, подогрев зоны дворников, эл/зеркала с обогр., ЦЗ с ДУ, датчик движения в салоне, тонировка, защита дв., лифт водит. сиденья, рул. колонка с регулир., низкий расход топлива 7,5 л (город. цикл), резина R-17, полн. компл. докум., отл. сост., береж. эксплуат., чист., ухож. салон. Т. 8-922-3013-671

Opel Astra J 2012 г/в, отл. сост., второй владелец, береж. эксплуат., кузов не битый 100%, любые проверки, своеврем. сервис. обслуж. у ОД (сервис. книжка), цвет красный, родной пр. 78 тыс. км, комплект.: дв. 1,6 л (115 л. с.), МКПП, борт. комп., климат-контроль 2-зон., круиз-контроль, датчик дождя и света, датчик движ., ABS, ESP, EBD, EBA, 4 под. безопас., муз. с MP3, USB, ПТФ, подогрев пер. сидений, 4ЭСП, эл/зеркала с обогр., ЦЗ с ДУ, тонировка, защита дв., юр. чистота, без вложений, торг, обмен, кредит. Т. 8-922-3027-452

Opel Astra хэтчбэк 2011 г/в, цвет чёрный, родной пр. 107 тыс. км, дв. 1,6 л (115 л. с.), борт. комп., климат-контроль, круиз-контроль с упр. на руле, ГУР, ABS, ESP, EBD, EBA, 4ЭСП, 4 под. безопас., аудиосистема MP3 с упр. на руле, подогрев пер. сидений и лоб. стекла, эл/зеркала с обогр., ЦЗ с ДУ, сигнал. Starline с а/з, датчики света и дождя, тонировка, защита дв., диск. тормоза, лит. диски, резина зима-лето, низк. расход топлива (6,5 л в смешан. цикле), надёж. подвеска, отл. сост., не битый, не крашен., без вмятин и царапин, влож. не треб., юр. чистый, береж. эксплуат., любые проверки. Т. 8-922-3013-671

Peugeot 308, 2011 г/э, цвет чёрный, 1 аккурат. владелец, АКПП, дв. 1,6 л (120 л. с.), пр. 47 тыс. км, борт. комп., ГУР, 2ЭСП, ПТФ, ABS, 2 под. безопас., эл/зеркала с обогр., кондиционер, штат. аудиосистема MP3 + CD, ЦЗ, иммобилайзер, сигнал. с а/з и о/с, подогревы пер. сидений, регул. рул. колонки, регул. водит. сиденья, отл. сост., кузов в родной краске (ни одной крашен. детали), идеал. тех. сост., без вложений, чист. ухож. салон. Т. 8-922-3013-671

Renault Logan 2011 г/в, дв. 1,6 л. (102 л.с.), 16-клапан., родной ПТС, 2 собств., пр. 91 тыс. км, комплект.: ГУР, 4ЭСП, ABS, ПТФ, кондиционер, эл/зеркала с подогр., подогрев пер. сидений, под. безопас. водит., лит. диски R15, тонировка, чехлы, кож. руль, муз. MP3 + USB, чист. ухож. салон, береж. эксплуат., влож. не треб., своеврем. обслуживался, все ТО пройдены. Т. 8-922-3013-671

Renault Logan Stepway, новый, без пробега, ПТС в наличии, дв. 1,6 л (82 л. с.), цвет синий, комплект. Stepway Life: ГУР, ABS, пер. ст/подъёмники, противотуман. фары, борт. комп., подогрев сидений, эл/зеркала с обогр., ЦЗ с ДУ, штат. аудиосистема, 2 под. безопас., светодиод. ход. огни, адаптация дв. к запуску в холод. климате, тонировка, коврики в салон. Т. 8-922-3013-671

Renault Logan, 2006 г/в. цв. синий, дв. 1,6 л. (87 л. с.), комплектация: ГУР, 2ЭСП, ABS, центр. замок, под. безопас., борт. компьютер, подогрев пер. сидений, магнитола Pioneer MP3 + USB, локеры, сигнал., зим. резина, юр. чистый. Т. 8-922-3013-671

Renault Logan, новые, без пробега, дв. 1,6 л (82 л. с., 102 л. с., 113 л. с.), комплект.: ГУР, 2ЭСП, ABS, ход. огни, ЦЗ, под. безопас. водителя, ПТС в наличии, гарантия 3 г. или 100 тыс. км пробега, большой модел. ряд, различная цвет. гамма и комплектации, продажа от ОД, от 569 тыс. руб. (в завис. от комплект.), в наличии и под заказ. Т. 8-922-3013-671

Renault Sandero Stepway 2019 г/в, новый, без пробега, цвет коричневый, дв. 1,6 л (82 л. с., 102 л. с., 113 л. с.), комплект. Life: ГУР, 2ЭСП, ABS, ПТФ, лифт сидений, круиз-контроль, кондиционер, подогревы сидений, рейлинги, ход. огни, ЦЗ, 2 под. безопас. Т. 8-922-3013-671

Renault Sandero Stepway 2019 г/в, новый, без пробега, цвет серебро, дв. 1,6 л (82 л. с., 102 л. с., 113 л. с.), комплект. Life: ГУР, 2ЭСП, ABS, ПТФ, лифт сидений, круиз-контроль, кондиционер, подогревы сидений, рейлинги, ход. огни, ЦЗ, 2 под. безопас. Т. 8-922-3013-671

Ssang Yong Actyon 2013 г/э, пр. 90 тыс. км, цвет серебристый металлик, надёж. и мощ. дв. 2 л, 6МКПП, ГУР, ABS, ASR, EBD, ESP, борт. комп., 2 под. безопас., 4ЭСП, кондиционер, круиз-контроль, эл/зеркала с подогр., подогрев пер. сидений, муз. MP3 + USB, иммобилайзер, ЦЗ, защита дв., лит. диски R16, береж. эксплуат., чистый. Т. 8-922-3013-671

Suzuki SX4, 2013 г/в, цвет белый перламутр, дв. 1,6 л (112 л. с.), пр. 100 тыс. км, сборка Венгрия, комплект.: борт. комп., ГУР, ПТФ, климат-контроль, 6 под. безопас., безключ. доступ, 4ЭСП, ABS, система курс. устойчивости, эл/зеркала с обогр., подогрев пер. сидений, штат. аудиосистема с упр. на руле, чистый, ухож. салон, не бит, не крашен, любые проверки, отл. тех. и внеш. сост., влож. не треб. Т. 8-922-3013-671

Suzuki Vitara 2015 г/в, цвет серебр. металлик, 1 хоз., родной пр. 51 тыс. км (сервис. книжка), дв. 1,6 л (117 л. с.), 6-ст. АКПП, борт. комп., ГУР, ABS, EBD, BAS, ESP, HAC, ЦЗ, кондиционер, 2ЭСП, ПТФ, 6ПБ, эл/зеркала с подогр., подогрев пер. сидений, муз. MP3 с упр. на руле, ключ ДУ, резина зима-лето, отл. сост., своевреем. ТО. Т. 8-922-6402-252

Toyota RAV 4 2013 г/в, 1 хоз., сборка Япония, цвет бронз. металлик, родной ПТС, родной пр. 87 тыс. км, комплект. Prestige+ : дв. 2,2 л (150 л. с.), АКПП, 4WD, 7 под. безопас., борт. комп., ГУР, ABS, EBD, EBA, ESP, система помощи при трогании в гору и при спуске, кнопка старт-стоп, система контроля давления в шинах, кож. салон, кож. мультируль, ход. огни, светодиод. фары, ПТФ, датчики дождя и света, круиз-контроль, 2-зон. климат-контроль, затемн. зеркало задн. вида, 4ЭСП, эл/зеркала с подогр., подогрев пер. сидений, складыв. зеркал, эл/привод пер. сидений, обогрев лоб. стекла и рул. колеса, штат. аудиосистема с CD и MP3, штат. навигац. система, эл/привод багажника, многофункц. цв. дисплей, штат. парктроник, камера задн. вида (вывод на монитор), ЦЗ, иммобилайзер, сигнал. с а/з, резина на литьё R17. Т. 8-922-6402-252

ВАЗ 2115, 2011 г/в, цв. кварц (серый), пр. 128 тыс. км, 1 владелец, 115 тыс. руб. Т. 8-922-2464-894

ВАЗ 21213, Нива 1996 г/в, хор. сост., 110 тыс. руб. Т. 8-922-3434-181

ВАЗ 21310, 2011 г/в, пр. 98 тыс. км, дв.1.7 л.(83 л. с.), ГУР, тонировка, борт. компьютер, магнитола, тонировка, локеры, антикор, защита дв. Т. 8-922-3013-671

ВАЗ 21310, 2011 г/в, цвет серебро, пр. 88 тыс. км, дв. 1,7 л (83 л. с.), комплект.: ГУР, ПТФ, тонировка, борт. комп., магнитола, тонировка, локеры, антикор, защита дв. Т. 8-922-3013-671

ВАЗ 2174 инжектор, ТО пройден, зим. резина, 90 тыс. руб. Т. 8-922-3015-235

Волга Газ 3110, 2001 г/в, дв. инжектор, запчасти. Т. 8-922-3327-439

ИЖ 2717 (котомка) на базе ВАЗ 2107, 2006 г/в, подогрев двс, ход. огни, масло не ест, дно целое, проблема с порогами, оборудован легкосъёмным тентом, 50 тыс. руб., с тентом 55 тыс. руб. Т. 8-912-8870-933

Лада 212140, Нива 4х4, 2010 г/в, 3-дверн., белый цвет, пр. 13 тыс. км. Т. 3-62-35, 8-922-3429-409

Мопед Орион, 4-передач., 2-мест., 4-тактн. Т. 3-41-93, 8-929-2340-381

Нива, 3 дверка, новая, ТО пройден, пр. 10 тыс. км. Т. 8-922-3015-235

Прицепы марки Авто-стандарт, в наличии, с ПТС, внутр. р-ры кузова: 3200х1300х380, 2045х1300х380, 1845х1220х380, 2520х1300х380, 750 кг, подвеска рессорно-аморт., тип дышла: I-образ. и V-образ., оборуд. замк. устр. со страхов. тросиком и держ. штекера, откид. оцинк. борты, каркас и тент, настил платформы - влагост. ламинир. фанера, от 28,2 тыс. руб. Т. 8-922-3835-580

Телега самодельная (прицеп) для мотоблока. Т. 8-922-6457-071

15.2 КУПЛЮ

ВАЗ, ГАЗ, УАЗ, иномарки, битые а/м, деньги сразу Т. 8-902-4789-929, 8-902-7942-282

А/м легковой, можно кредитный, после ДТП. Т. 8-912-8886-308

А/м на самых выгодных условиях, деньги за 5 минут. Т. 8-922-3148-768

А/м оплата з/у на Уральской, 17 соток, эл-во, газ, или у Камы за п. Волковский, газ. Т. 8-909-1102-050

А/м, в хор. техн. сост., 200 - 400 тыс. руб, оплата з/у (12 соток, новая застройка у Харнав, в собст-ти), доплата. Т. 8-922-3202-837

ВАЗ, ГАЗ, УАЗ, иномарки, битые а/м, деньги сразу. Т. 8-902-4789-929, 8-902-7942-282

ВАЗ, иномарка, не ранее 2000 г/в, дорого. Т. 8-922-3027-452

Велосипед с мотором, б/у. Т. 8-922-3157-625

Выкуп авто. Дорого, в любом сост. (целые, битые, проблемные, кредитные). Выкуп мотоциклов, квадроциклов, снегоходов, лодок, моторов. Т. 8-902-8331-818

Мотоцикл б/у, ИЖ Юпитер-5, в хорошем состоянии, можно без документов, недорого. Т. 8-987-4866-279

ЗАПЧАСТИ

16.1 ПРОДАМ

ОБЪЯВЛЕНИЯ О ПРОДАЖЕ/ОБМЕНЕ/ПОКУПКЕ/АРЕНДЕ БОЛЬШЕГРУЗНЫХ АВТОМОБИЛЕЙ, КОМПЛЕКТУЮЩИХ И ЗАПЧАСТЕЙ К НИМ – ПЛАТНЫЕ

Авторезина, зим., шип., на штамп. дисках, 175/70, R3, 4 шт., б/у 4 мес. Т. 8-912-9886-481

Автошины зим. 4шт., Nokia Nordman 5, б/у 2 сезона, нет дырок, пробоин, заплат, шипы на месте. Т. 8-922-3603-536

Авторезина шип. 275/65 R17, 4 шт. Т. 8-922-3157-601

Кенгурятник на Нива, 3 тыс. руб. Т. 8-922-6842-859

Колёса зим. шип. с дисками, б/у. Т. 8-919-4855-741

Колёса зим., шипов. колеса Michelin 185/65, R15 (штампов.), 12 тыс. руб. Т. 8-992-2071-634

Пороги на Ниву ВА321214, нерж., б/у, 2 тыс. руб. Т. 8-922-3014-462

16.2 КУПЛЮ

Аккумулятор в любом сост. Т. 8-922-6448-023

Стартёр, генератор, аккумулятор. Т. 8-922-6448-023

УСЛУГИ

17.1 РАЗНЫЕ

РУБРИКА ПЛАТНАЯ

УБОРКА ПОМЕЩЕНИЙ
мойка окон, химчистка мебели, химчистка ковров (вывоз в цех)
Т. 8-922-3511-240

ВСЁ ДЛЯ УБОРКИ
химия, инвентарь, салфетки, перчатки, наборы для гостиниц
Т. 8-922-3511-240
Декабристов, 23 корп. 1

ДОСТАВКА ВОДЫ ДОМОЙ И В ОФИС:
Увинская Жемчужина, от 130 руб.,
АкваАргентум, от 110 руб.,
Кристальная, от 100 руб./**19,2 л**
Т. 8 (34241) 6-73-73, 8-922-3130-457

Циклёвка, шлифовка паркета, дощатых полов. Т. 8-922-3403-290

17.2 ФИНАНСЫ

Деньги до 100 тыс. руб., до 3 лет, на самых выгодных условиях. Т. 8-922-3218-254, ИП Чикуров А. С., ОГРН 314595822600075

17.3 УЧЁБА

Дипломные, курсовые и контрольные работы: все учебные дисциплины, любой уровень обучения. Репетиторство, подготовка к ОГЭ и ЕГЭ по истории и обществознанию. Т. 3-78-52, 8-905-8605-779

Контрольные по высшей математике. Быстро, качественно, с пояснением, недорого. Т. 8-922-3656-140

17.4 ОТДЫХ

Видео - фото съёмка юбилеев, утренников, выпускных в садах и школах, в теч. года, муз. фотоальбом, перезапись кассет на диски. Т. 8-961-5724-409

Фотосъемка: свадьбы, юбилеи, корпоративы, выпускные альбомы. Т. 8-922-3272-748

17.6 ДОМ

РЕСТАВРАЦИЯ ВАНН
ЭФФЕКТ НОВОЙ ВАННЫ
Гарантия. Договор
Опыт работы подтверждён ежедневными фото, с адресами (vk.com/restavratsiya_vann)
Т. 49-179 (сот.), 8-922-3431-175

БУРЕНИЕ СКВАЖИН
под воду, сваи, промывка заиленных скважин, видеодиагностика
Т. 8-922-300-52-52, 8-919-7045-330

БУРЕНИЕ СКВАЖИН
ПОД ВОДУ, ПОД СВАИ
Малогабаритная БУРОВАЯ УСТАНОВКА
Т. 8-922-3063-309

БУРЕНИЕ СКВАЖИН
под воду, можно в рассрочку на 6 месяцев, **промывка**
Т. 8-922-2462-120

Металл Строй САНТЕХНИК 8-922-355-84-54 6-777-9 реклама

Металл Строй ЭЛЕКТРИК 8-922-355-84-54 6-777-9 реклама

реклама
МАСТЕРСКАЯ на Советской
выезд на дом
ремонт бытовой и профессиональной техники:
• стиральных машин; • посудомоечных машин; • холодильников; • кондиционеров; • электроплит; • вытяжек; • пылесосов; • и др. техники.
Оперативно и качественно, гарантия
Любые запчасти в наличии и под заказ
Возможен безналичный расчет
48-778, 8922-3030-764
https://vk.com/rem_serv
ул. Советская, 6 (подв.помещ.)

эвакуация легковых автомобилей любой сложности
КРУГЛОСУТОЧНО
• Кран-борт, стрела 8 м.
• Длина кузова 4 м.
• Грузоподъёмность 3.5 т.
тел. 5-32-12
8-922-3555-077, 8-922-356-21-24
РЕКЛАМА

ПОДАТЬ ОБЪЯВЛЕНИЕ В «ЧИ» ЛЕГКО! > НА ЭЛЕКТРОННУЮ ПОЧТУ bochaint@chaint.ru | НА САЙТЕ chaint.ru В ГРУППЕ ВК vk.com/chaint В РЕДАКЦИИ ул. Мира, 1А | Объявления в текущий номер **принимаются до 14:00 вторника** Купон и правила подачи объявлений НА СТР. 16

Ремонт СТИРАЛЬНЫХ МАШИН на дому
Т. 8-922-2414-061

Ремонт СТИРАЛЬНЫХ МАШИН на дому
Т. 8-922-6405-220

РЕМОНТ ТЕЛЕВИЗОРОВ и бытовой техники
Гарантия, качество
Т. 8-922-3001-003, 4-99-66

Ремонт ХОЛОДИЛЬНИКОВ и КОНДИЦИОНЕРОВ на дому
Профессионально, гарантия
Т. 4-99-99

РЕМОНТ ХОЛОДИЛЬНИКОВ
Т. 8-922-3237-720

РЕМОНТ И ИЗГОТОВЛЕНИЕ МЕБЕЛИ
Замена кухонных фасадов и столешниц
Ремонт купе. Скидки до 30 % на изготовление мебели. Рассрочка платежа
Т. 8-922-3003-873

Замена метал. труб на пластик, унитазов, полотенцесушителей, канализации. **Установка** смесителей, радиаторов.
Т. 4-97-01, 8-922-3753-624

ОТДЕЛОЧНЫЕ РАБОТЫ
ЭЛЕКТРИКА
САНТЕХНИКА, ПЛИТКА
ВСЕ ВИДЫ СТРОИТЕЛЬНЫХ РАБОТ
ПОД КЛЮЧ
Т. 8-999-7968-161

Ванны под ключ, ламинат, линолеум, шпаклёвка, ГКЛ, установка дверей, обои, плитка, электрика, пластик
Пенсионерам скидка
Т. 8-902-8053-933, 8-922-2462-099

ЭЛЕКТРИК
Все виды работ
Пенсионерам скидка
Т. 8-922-3368-443

Ремонт крыш, кровель
Отделка фасадов, внутрення отделка
Установка заборов любого типа. Смета, закупки - бесплатно, договор, гарантия до 5 лет
Т. 8-34241-4-99-40, 8-950-4452-286

РЕМОНТ КВАРТИР
НЕДОРОГО, БЫСТРО, КАЧЕСТВЕННО
УСЛУГИ ЭЛЕКТРИКА
ПЕНСИОНЕРАМ СКИДКИ
Т. 4-97-67, 8-932-3359-048

ОТДЕЛОЧНЫЕ РАБОТЫ: плитка, штукатурка, шпаклёвка, обои, напольные покрытия
Т. 8-922-3119-665

МАСТЕР НА ДОМ!
Ремонт квартир: сантехника, электрика, отделочные работы, плитка, установка дверей, замена (ремонт) замков и мн. др.
Т. 8-922-3665-322

Все виды внутренних и наружных работ, укладка брусчатки любые фасадные работы, максимальное качество в короткие сроки. Т. 8-922-3708-118, 8-922-3354-762, 8-922-3392-567

Строительно-отделочные работы. Быстро, качественно, недорого. Т. 8-965-555-6895, 8-922-3656-049

17.7 АВТОРЕМОНТ

Ремонт отечественных автомобилей, выезд на место ремонта. Т. 8-922-3161-290

17.8 АВТОУСЛУГИ

А/кран «Галичанин»
г/п 16 т, вылет стрелы 21,7 м
Т. 8-922-3086-762

ФРОНТАЛЬНЫЙ ПОГРУЗЧИК
3 т, 2 куб. м
САМОСВАЛ от 5 до 25 т
КРАН-БОРТ 15 т, г/п стрелы 5 т, 6,2 м
Т. 8-922-3098-717

КОТОМКА
ИЖ 27175
Т. 8-922-3093-428

ГАЗЕЛЬ-ТЕНТ
ГРУЗЧИКИ
Т. 8-922-6467-286

АВТОВЫШКА 18 м,
кран-борт 5 т, стрела 18 м, кузов 6,2 м, 5 т
Т. 8-922-2439-091

КРАН-БОРТ
кран до 3 т, дл. - 7,5 м; борт - 5 т, дл. - 6 м, шир. - 2,4 м
Т. 8-922-3565-034

АВТОБЕТОНОНАСОС
стрела 21 м + магистраль 12 м
ПРОКАЧКА РАСТВОРОВ И БЕТОНОВ
Т. 8-922-2446-026, 8-922-3354-581

ГАЗЕЛЬ-ТЕНТ
1,5 т. Город, район, Россия
Возим всё. **УСЛУГИ ГРУЗЧИКОВ**
Работаем каждый день до 22:00
Т. 8-922-3118-625

КРАН-БОРТ КамАЗ
г/п 3 т, борт 10 т
Т. 8-922-2462-120

КРАН-БОРТ
кран - 19 м, 7 т; борт - 9 м, 12 т
Т. 8-922-3168-108

РАБОТА

18.1 ТРЕБУЕТСЯ

СЛЕСАРЬ МСР, УЧЕНИК СЛЕСАРЯ МСР
г. Чайковский,
полн. соц. пакет
Т. 8-992-2236-568

СЛЕСАРИ МСР СВАРЩИКИ
желат. о/р, достойная з/п, соц. пакет. **Т. 4-70-00**

В МБОУ «Средняя общеобразовательная школа №8»:
учитель английского языка, учитель русского языка и литературы, учитель математики
СРОЧНО!
Т. 2-03-27, 2-90-28,
б-р Тестильщиков, 6

АВТОМОЙЩИКИ
в компанию **Bosch Service**
гр/р: 2/2, оклад 10 тыс. руб. + %
Т. 4-98-49, Сосновая, 19/2

Автомойщики на Промышленной. Т. 8-922-3050-309

Автоэлектрик-диагност, в а/сервис, о/р, гр/р: 5/2, высокая з/п, оф. трудоустр. Т. 8-908-2441-715

Бухгалтер, кассир, инженер, на предприятие, с о/р, резюме: kd80i@mail.ru Т. 8-951-9527-304

Водители кат. С, Е, перевозка зерна на мукомольные предп-я, о/р не менее 1 года, гр/р: 15/15, з/п 40 тыс. руб. Т. 8-3412-68-12-22

Водители на самосвалы Татра, с о/р, работа в г. Березники, иногородним предостав. жильё, суточные, з/п 50 тыс. руб. Т. 8-929-2339-945

Водитель в Яндекс такси, на а/м таксопарка, отл. сост., личные а/м, низкая комиссия, приемлемая аренда. Т. 8-922-3799-560

Водитель груз. транспорта, рефрижератор + DAF, с о/р на междугородние перевозки, з/п догов. Т. 8-912-8847-413

Грузчик, гр/р: 5/2 с 09:00 до 18:00, оф. трудоустр. Т. 6-32-96

Срочно!!! ВАХТА!!!
От 30 дней в Москву Санкт-Петербург, Воронеж требуются: **УПАКОВЩИЦЫ(КИ), ГРУЗЧИКИ** без опыта работы.
Спецодежда и хорошее жильё предоставляются бесплатно. Есть комнаты для семейных пар.
Тел: **8 (912) 454-20-80** отдел кадров.

Дворник-мусорщик в Завокзальном, з/п от 15 тыс. руб. Т. 8-922-3108-678

Дизайнер в газету «Частный интерес», треб.: знание и владение InDesign, Photoshop, Illustrator, Corel Draw, внимат., ответств., исполнит., оператив., инициатив., наличие вкуса и творческого мышления; обяз.: дизайн и вёрстка печат. продукции, подготовка макетов к печати, обработка фото и картинок, вёрстка редакц. и рекламных статей, резюме: chaintres@chaint.ru. Т. 8-982-4452-214

Инженер - технолог по мех. обраб. (предприятие), без о/р, резюме: urmanka@mail.ru. Т. 4-61-35

Инженер-сметчик, о/р обязат., составление и проверка смет, анализ, отчётность, з/п 25-35 тыс. руб., резюме: et-market@mail.ru. Т. 6-24-97, с 8:00 до 17:00

Инженер-электрик-проектировщик в ГК «Чайковский текстиль», в/о, о/р. Т. 8-34241-7-77-70

Инженер-электроник в ГК «Чайковский текстиль», с о/р и СПО, оф. трудоустр. Т. 8-34241-7-77-70

Инструктор ЛФК, в спорткомплекс Здрава, гр/р: 2 раза в нед. во 2 половине дня, оф. трудоустр. Т. 8-922-3025-723

Инструктор по вождению в а/школу. Т. 8-929-2333-809

Каменщики, бетонщики в строительную организацию, вахта, своевремен. з/п. Т. 8-922-3364-656

Кассир в м-н Движок, гр/р: 2/2, с 8:00 до 20:00, оф. трудоустр., з/п от 10 тыс. руб. Т. 8-922-3445-065

Контролёр качества в ГК «Чайковский текстиль», СПО, возможно без о/р, оф. трудоустр. Т. 8-34241-7-77-70

Лаборант хим. анализа в ГК «Чайковский текстиль», СПО, возможно без о/р, оф. трудоустр. Т. 8-34241-7-77-70

Мастер по изгот. корп. меб., в меб. комп., гр/р: с 9:00 до 18:00, з/п сдельная от 20 тыс. руб. Т. 8-922-3128-686

Машинист насосных установок в МУП Водоканал, з/п 15000 тыс. руб. Т. 7-47-99 (доб.239)

Менеджер по продажам, в маг-н а/запч. гр/р: 2/2. Т. 8-922-3227-246

Менеджер по рекламе в газету «Частный интерес», обяз.: поиск и привлечение нов. клиентов, актив. продажи услуг компании, ведение переговоров с клиентами по тел., встречи с клиентом в нашем офисе либо выезды на его тер-рию, полн. сопровожд. сделки, треб.: желание работать в продажах, стремление зарабатывать, владение ПК на уровне пользователя, хор. коммуникат. навыки, о/р не обязат. (обучаем), оклад + % от продаж, друж. коллектив, гр/р: 5/2, с 9:00 до 18:00, резюме: reklama@chaint.ru. Т. 8-922-3000-432, 8-34241-3-75-00

Начальник выходной лаборатории в ГК «Чайковский текстиль», в/о, о/р на руководящей должности. Т. 8-34241-7-77-70

Оператор котельной в ГК «Чайковский текстиль», СПО, о/р., оф. трудоустр. Т. 8-34241-7-77-70

Оператор шлихтовального оборудования в ГК «Чайковский текстиль», СПО, возможно без о/р, оф. трудоустр. Т. 8-34241-7-77-70

Оператор-кладовщик на опт. продукт. склад, гр/р: 5/2, о/р желателен, з/п 14000-18000 руб, резюме: chaika2019@rambler.ru Т. 8-922-2434-598

Отделочники, штукатуры - маляры, в строитель. организ., гр/р: пн-пт, с 8:00 до 17:00, опл. 2 р/мес. Т. 8-922-2430-815

Отделочники-универсалы в строительно-ремонтную организацию, с о/р и без. Т. 8-922-3634-465

Офис-менеджер со знанием кадр. делопроизводства, гр/р: 5/2, резюме на эл. почту vb@buchaik.ru. Т. 3-56-06

Охранник с удостоверением, на период отпуска. Т. 8-902-6361-939

Оценщик, обязат. с о/р не менее 1 г., полн. рабоч. день, з/п 10 тыс. руб. + % от сделки, резюме: n.tut@list.ru. Т. 8-922-3309-090

Плиточники, отделочники в строительную организацию, работа по городу, оплата 2 раза в мес., гр/р: пн-пт, с 8:00 до 17:00, СРОЧНО! Т. 8-922-2430-815, в будни с 10:00 до 17:00

Повар в дет. учреждение, гр/р: 5/2, с 7:00-17:00, з/п 16:500 руб., беспл. питание + соц. пакет. Т. 8-922-3202-828

Повар по Камской 5/1, Ленина, 40а, в д/с. Т. 8-922-3318-304

Повар-сушист, с о/р. Т. 8-922-3192-369

Помощник (-ца) по дому, умеющая готовить, на первую половину дня, СРОЧНО! Т. 8-922-3204-160

Помощник продавца (грузчик), в магазин строит. материалов, з/п 15 тыс. руб. Т. 8-922-6409-518

Продавец - консультант в меб. маг-н, обучаемая, коммуник., знания 1С приветств. Т. 8-922-3233-700

Продавец в Завокзальный, продукт. маг-н. Т. 2-71-78

Volvo экскаватор--погрузчик
Т. 8-902-8007-070, 8-922-2434-717

ВОДИТЕЛЬ в "Яндекс.Такси"
Т. 8-902-8007-070, 4-99-22
на служебном или личном а/м

ООО «Завод металлических конструкций»
СРОЧНО требуются:
- **МАШИНИСТ КРАНА**
- **ТОКАРЬ**
- **НАЛАДЧИК СВАРОЧНОГО И ГАЗОПЛАЗМОРЕЗАТЕЛЬНОГО (ЭЛЕКТРОННОГО) ОБОРУДОВАНИЯ**

Обращаться Советская 1/13, корп.20
6-09-32 **zmk@kmk.perm.ru**

Продавец в ООО Рыбхоз, тел. Т. 4-54-88

Продавец в пекарню Дом хлеба, гр/р: 2/2 с 9:00 до 21:00, о/р желат., общит-ть., доброж-ть. Т. 8-922-3659-879, 8-951-9255-3248

Продавец, уч-к на продавца в маг-н а/запчастей, гр/р: 2/2, з/п от 20 тыс. руб., ответст., легкообуч., аккурат., б/в/п, жен. коллектив. Т. 8-922-3014-270

Продавец-кассир в маг-н Страна Пекарния, гр/р: 2/2, с 8:00 до 20:00, оф. трудоустр., о/р приветств. Т. 8-951-9279-081, 7-41-81 доб. 209

Работа вахтовым методом в г. Москве и Московской обл. Т. 8-908-2489-279

Работа вахтой в Москве, Московской обл., хор. условия прожив., высокая з/п. Т. 8-902-6326-302, 8-902-6326-069

Разнорабочие, монтажники, сварщики упаковщицы (-ки), кондукторы. Т. 8-922-5033-727

Разнорабочий (уборка опила, подгот. дров, и пр. хоз.работы), гр/р: 2/5, с 8:00 до 17:00, з/п сдельно, каждую неделю. Т. 8-908-2611-261

Секретарь-оператор средств массовой инф. Т. 8-922-3433-353

Сист. администратор в МУП Водоканал, з/п 26000 тыс. руб. Т. 7-47-99 (доб.239)

Слесарь АВР в МУП Водоканал, з/п 16400 тыс. руб. Т. 7-47-99 (доб.239)

Слесарь КИПиА в ГК «Чайковский текстиль», с о/р. Т. 8-34241-7-77-70

Слесарь КИПиА в МУП Водоканал, з/п 18200 тыс. руб. Т. 7-47-99 (доб.239)

Слесарь по ремонту груз. а/м, уралы-лесовозы, миксеры, ремонт. бокс в с. Б. Букор, проезд опл., оф. трудоустр. соц. пакет, з/п 20 тыс. руб. Т. 8-919-4868-566

Слесарь по эксплуатации и ремонту газ. оборудования в ГК «Чайковский текстиль», с о/р, оф. трудоустр. Т. 8-34241-7-77-70

Слесари-ремонтники с о/р, оф. трудоустр., стабил. з/п. Т. 8-34241-2-97-95

Специалист по комплекс. обслуж. здания в Завокзальном, треб.: навыки сварщика, электрика, сантехника, полн. раб. день, з/п от 20 тыс. руб. Т. 8-922-3108-678

Специалист по разделке, засолке, копчению рыбы, мяса. Т. 8-922-3140-245, 2-93-01,

Станочник в цех оцилиндровки бревна, гр/р: 5/2, с 8:00 до 17:00, з/п от 30 тыс. руб./мес. Т. 8-908-2611-261

Столяр в меб. проз-во, гр/р: 2/2, з/п 15-30 тыс. руб., ответств., умение работать с руч. инструм. Т. 8-922-3405-512

Столяр, з/п от 20 тыс. руб./мес., ученик столяра, з/п от 15 тыс. руб./мес. гр/р: 5/2, с 8:00 до 17:00. Т. 8-908-2611-261

Сторож в п. Прикамском, промзона, гр/р: 1/3, желат. пенсионера, без в/п. Т. 8-922-6485-795

Токарь, гр/р: 5/2, с 08:00 до 17:00. Т. 6-29-64

Тракторист на МТЗ 82 (кун, щётка), раб. на терр. предприятия, о/р обяз., резюме: kd80i@mail.ru Т. 8-951-9527-304

Транспортировщик в ГК «Чайковский текстиль», СПО, водит. права, оф. трудоустр. Т. 8-34241-7-77-70

Уборщик (ца) в школу №7, ответст., без в/п, з/п 13 тыс. руб. Т. 2-50-00

ТРЕБУЕТСЯ
ДИСПЕТЧЕР
В ТРАНСПОРТНУЮ КОМПАНИЮ НА ПОСТОЯННУЮ РАБОТУ
(опыт работы с междугородними перевозкамине менее 2-х лет)
З/П ОТ 30 000 РУБ
ПОЛНЫЙ СОЦ. ПАКЕТ.

т. 8-922-599-87-77

Уборщик (ца) произв. и служ. помещ., гр/р: 5/2, с 8:00 до 17:00, оф. трудоустр., автобус до работы. Т. 8-922-2444-406

Уборщик (ца) служебных помещений в ГК «Чайковский текстиль», с о/р. Т. 8-34241-7-77-70

Установщик дверей, окон, (можно без о/р), треб.: техн. либо строит. образ-е, базовое умение раб. со свар. аппар., жел. учиться. Т. 8-952-3257-777

Ученики аппаратчиков аппретирования в ГК «Чайковский текстиль», возм. без о/р (обучаем), оф. трудоустр. Т. 8-34241-7-77-70

Фрезеровщик в ГК «Чайковский текстиль», с о/р. Т. 8-34241-7-77-70

Швеи в ГК «Чайковский текстиль», возм. без о/р (обучаем), беспл. питание, спецодежда. Т. 8-34241-7-77-70

Швея в Спецодежда, пост. место работы, белая з/п, оф. трудоустр. Т. 8-922-2460-670

Шиномонтажник с о/р, гр/р:2/2, с 8:00-20:00. Т. 8-922-6446-729

Штукатуры-маляры в строительную организацию, работа по городу, оплата 2 раза в мес., гр/р: пн-пт, с 8:00 до 17:00, СРОЧНО! Т. 8-922-2430-815, в будни с 10:00 до 17:00

Электромонтёр в МУП Водоканал, з/п 18200 тыс. руб. Т. 7-47-99 (доб.239)

Электромонтёры в ГК «Чайковский текстиль», с о/р или со спец. образов. Т. 8-34241-7-77-70

Энергетик в ГК «Чайковский текстиль», в/о, о/р. Т. 8-34241-7-77-70

18.2 ИЩУ РАБОТУ

Водитель категории А, В, С, Д, Е, без в/ п, кроме такси, маршрут. автобусов. Т. 8-912-8870-933

Женщина, 44 года, с 18:00 в будни, подработку. Т. 8-912-7873-463

Мастер маникюрного сервиса, о/р, Т. 8-952-6572-547

Помощник (ца) по хоз., сиделка по уходу за пож. людьми, о/р. Т. 8-922-3113-507

Художник - иллюстратор, граф. работы, работы маслом, иллюстр. тушью, акварелью, стили от Аниме до Реализма. Т. 8-9223871-426

БЮРО НАХОДОК

19.1 УТЕРЯНО

Браслет с красными камушками, вернуть за вознаграждение. Т. 8-922-3212-537

Очки, бейсболка, сумка, белая, кож., с докум., в р-не 2 проходной КШТ. Т. 8-963-0174-659

ОКАЖИ–ПОЛУЧИ

20.1 ПОМОЩЬ

Вещи жен., р-р 42-44. Т. 8-999-1261-167

Для приюта «Верность»: ветеринарная помощь для проведения проф. мероприятий в осенне-зим. период, оплата и сроки по договор. (на месте). Т. 8-922-3268-403

Костыли и трость (новые). Т. 8-902-6357-500

Новые костыли, трость. Т. 8-902-6357-500

«ТРЕТИЙ ЗВОНОК»

ПОД ТАКИМ НАЗВАНИЕМ В АРТ-ЦЕНТРЕ «ШКАТУЛКА КОМПОЗИТОРА» ПРОШЁЛ ПЕРВЫЙ ОТКРЫТЫЙ ФЕСТИВАЛЬ СЕМЕЙНЫХ И ЛЮБИТЕЛЬСКИХ ТЕАТРОВ.

Фестиваль приурочен к году театра в России и стал итоговым событием в рамках одноимённого проекта-победителя XVIII конкурса социальных и культурных проектов Компании «ЛУКОЙЛ». Главная идея проекта, автором которого является Ольга Синицкая, директор Центра развития культуры – развитие домашних театров и создание в арт-центре «Шкатулка композитора» инновационной экспериментальной театральной площадки «Комната сказок» для детей и взрослых. *«В нашей стране долгое время одним из видов семейного досуга был семейный театр. Совместная игра детей и взрослых даёт массу эмоций, ощущений, переживаний, благодаря этому укрепляются семейные взаимоотношения»,*– отмечает автор проекта.

Участниками фестиваля стали шесть семейных и любительских театральных коллективов из городов: Чайковский, Оса и Очёр Пермского края, а также из Селтинского района Удмуртской Республики.

Начался фестиваль театрализованным прологом, в котором конкурсанты и гости узнали, когда и где зародился театр, почему фестиваль получил название «Третий звонок» и какую тайну хранит в себе старый театральный чемодан... С приветственным словом к участникам обратились начальник цеха добычи нефти и газа № 9 «ЛУКОЙЛ-ПЕРМЬ» Дмитрий Васильевич Ажгихин и директор Центра развития культуры Ольга Николаевна Синицкая. Дмитрий Васильевич в своём выступлении отметил: *«Еще три года назад мы поддержали идею создания арт-центра, а сегодня видим, как он активно развивается, расширяются сферы его деятельности, а в последнем конкурсе социальных и культурных проектов высокую оценку получил проект «Третий звонок», направленный на возрождение и сохранение домашних театров. Мы желаем участникам удачи и дальнейших творческих успехов, а «Шкатулке композитора» процветания и непрерывного развития».*

Театрализации русских народных и авторских сказок, инсценировки, кукольный и настольный театр – всё было интересно, нарядно и талантливо в этот день. Красочные декорации, яркие костюмы, изготовленные руками самодеятельных артистов, грим и музыкальное сопровождение – как живое, так и в записи – всё говорило о том, как нравится участникам фестиваля то, чем они занимаются! Несколько поколений составил возрастной диапазон артистических трупп – бабушки и дедушки, мамы и папы, семейные друзья, педагоги и руководители – все были участниками представленных спектаклей, каждый играл свою, важную для коллектива, роль.

Между выступлениями, пока следующий коллектив готовился к выходу на сценическую площадку, никто не скучал, потому что в это время проводились мастер-классы по актёрскому мастерству, которые провела преподаватель театрального отделения Чайковского детской музыкальной школы № 2 Екатерина Юрьевна Базаева.

После окончания конкурсной программы, пока жюри подводило итоги, состоялась презентация созданной в арт-центре на средства гранта пермских нефтяников «Комнаты сказок». Кукольный театр с куклами-рукавичками, настольный, теневой, пальчиковый театры с набором готовых сказок, плоскостные теневые фигурки, фланелеграф, наборы для творчества – все возможности для творческого самовыражения каждого члена семьи!

Конкурсные выступления оценивало высококомпетентное жюри: заслуженная артистка РФ, члена Общероссийской общественной организации «Союз театральных деятелей Российской Федерации» актриса Театра драмы и комедии Лидия Ионовна Волкова, заведующая театральным отделением, преподаватель актёрского мастерства и художественного слова ДШИ № 2 Надежда Владимировна Мерзлякова и заместитель директора Центра развития культуры Елена Вячеславовна Лоскутова.

Все коллективы получили дипломы победителей в разных номинациях, а диплом Гран-при был вручён творческому объединению «СемьЯ» из г. Очер Пермского края, руководителем которого является Юлия Валентиновна Гусельникова за инсценировку «Вредных советов» Григория Остера. Следует отметить, что в состав этого творческого коллектива входят приёмные дети и родители – они постоянные участники мероприятий, проходящих в нашем городе. Вот и на этот раз они пообещали вновь приехать на межнациональный фестиваль «Родословие», который состоится 2 ноября в МКЦ «Марковский».

Марина Пелипенко
Фото автора

Театрализованная постановка «Вредных советов» Григория Остера семьи Гусельниковых из г.Очёра получила Гран-при фестиваля

8

молодёжных команд, представляющих предприятия города, собрались в минувшие выходные на базе отдыха «Русь» на двенадцатый слёт работающей молодёжи в рамках форумной кампании «Вместе». Слёт проходит ежегодно в середине сентября, его организатором выступает МБУ «Многопрофильный молодёжный центр». 160 участников окунулись в атмосферу 90-х годов. Каждой командой был найден свой, индивидуальный, стиль, который они применили и в устройстве бивуаков, и в костюмах, в организации быта своего лагеря. Молодёжь приветствовали замглавы города по социальным вопросам Александр Пойлов и замдиректора по управлению персоналом ООО «Газпром трансгаз Чайковский» Виктор Путинцев. После подведения итогов выявились победители слёта: 1 место заняла команда «ДОК ЭНД Т УР» чайковской ЦГБ, второе место поделили команда «Рваные кеды» филиала ПАО «РусГидро» – «Воткинская ГЭС» и команда «Дети 90-х» АО «Уралоргсинтез», замкнули тройку призёров команда «Star Tex» Группы компаний «Чайковский текстиль» и команда «Пермтрансгаз» ООО «ГАЗПРОМ ТРАНСГАЗ Чайковский».

230

человек в составе 21 команды из 10 образовательных учреждений ЧГО приняли участие в муниципальном соревновании «Школа безопасности – 2019», прошедшем 20 сентября на стадионе СДЮТЭ. Итоги подводились в трёх возрастных группах по двум дистанциям: «Комбинированная пожарная эстафета» и «Полоса препятствий», а также в общем зачёте. Комбинированная пожарная эстафета была организована совместно с Управлением гражданской защиты г. Чайковского. На данной дистанции ребятам необходимо было соблюсти алгоритм вызова пожарной службы, преодолеть сложные конструкции для пожарно-прикладного спорта, правильно экипироваться в форму пожарного и потушить пожар. На полосе препятствий участники преодолевали следующие этапы: «Параллельные перила», «Навесная», «Маятник», «Поляна заданий: медицинская помощь и пережигание нити», «Узлы». Победителями соревнований в младшей (5-6 классы) и средней (7-9 классы) возрастных группах стали команды «Десяточка» и «Десятая гвардия» СОШ №10. В старшей возрастной группе (10-11 классы) лидером стала команда «Мечта» Марковской СОШ.

Дорогие читатели! В рубрике «Умный Дом» мы будем подробно рассказывать вам о современных технологиях, которые не только упрощают нашу жизнь, делают её комфортнее и удобнее, но и позволяют сэкономить ваши средства. Сегодня совместно с компанией «ЭлектроМАГазин» мы расскажем о двухтарифных счётчиках.

КАК СЪЭКОНОМИТЬ НА ОПЛАТЕ ЭЛЕКТРИЧЕСТВА?

В последнее время всё больше потребителей электроэнергии предпочитают устанавливать многотарифные счётчики вместо привычных нам однотарифных. Связано это, в первую очередь, с возможностью экономить. Дело в том, что ночью электричество расходуется гораздо меньше, чем в дневное время суток, поэтому тариф на него в этот период существенно ниже. Таким образом, есть возможность снизить свои финансовые затраты на энергоресурс.

Двухтарифный счетчик – это устройство, которое отдельно считает израсходованную за день (с 7.00 до 23.00) и ночь (с 23.00 до 7.00) электроэнергию. В первом случае действует стандартный тариф, а в тёмное время суток он значительно ниже. Если планируется использовать мощные потребители ночью, применение двухтарифного счётчика – путь к экономии. При этом стоимость установки электросчетчика и его покупки окупается уже через год.

Более подробную информацию вы можете получить у продавцов-консультантов в «ЭЛЕКТРОМАГазине» по адресу:
ул. Промышленная, 10, корпус 9 *(напротив «Паспортного стола»)*
ООО «МЦК» ***ул. Декабристов, 23, корпус 12*** *(территориярия Точмаш)*
или по тел. 2-01-33, 6-75-60

Поздравьте ваших любимых на страницах нашей газеты!

т. 37-500

«Частный Интерес», № 38 (1098) от 25 сентября 2019 г. (16+)

Учредитель, издатель – Евгений Михайлович Мартюшев
Главный редактор – Светлана Михайловна Мартюшева
тел. (34241) 22-310, e-mail: chaintres@chaint.ru
Дизайн и вёрстка – В.А. Кульсинов, Е.С. Гильмутдинова
Набор – М.К. Неклюдова
Корректор – В.В. Мухаметдинова

Газета отпечатана АО «ИПК «Звезда» Россия, 614990, Пермский край, г. Пермь, ул. Дружбы, д. 34, литер К, эт. 3.
Тираж 11 000 экз.
Заказ 4386
Цена свободная
Дата выхода – 25.09.19 г.
Газета зарегистрирована Управлением Федеральной службы по надзору в сфере связи, информационных технологий и массовых коммуникаций по Пермскому краю.

Свидетельство о регистрации ПИ № ТУ 59 – 1058 от 22.10.15.
Адрес издателя: 617760 Пермский край, г. Чайковский, ул. Ленина, 63/2
Адрес редакции: 617760, Пермский край, г. Чайковский, ул. Мира, 1а
Единый номер редакции: (34241) 37-500
Рекламный отдел: e-mail: reklama@chaint.ru
Телефон для подачи бесплатных объявлений: (34241) 222-68, 8-922-3122-226, сайт: www.chaint.ru

- Перепечатка материалов и использование их в любой форме, в т.ч. в электронных СМИ, без письменного разрешения не допускается.
- Рукописи не возвращаются и не рецензируются.
- Редакция не несёт ответственности за достоверность информации, опубликованной в рекламных объявлениях. Словами «Реклама», «На правах рекламы» и «Новости компании» отмечены рекламные материалы и модули.