Спецпроект → стр. 32

А ТЫ ГОТОВ К ШКОЛЕ?

№ 33 (1093)
21 августа 2019 г.
чайковский еженедельник

www.chaint.ru
цена 30 рублей

16+

ЧАСТНЫЙ ИНТЕРЕС
★ газета, приносящая удачу

«Минздраву России: совместно с органами исполнительной власти субъектов РФ в соответствии с ранее данными поручениями провести анализ уровня средней заработной платы медицинского персонала медицинских организаций, оказывающих скорую медицинскую помощь. Доклад – до 15 августа 2019 года».

В.В. Путин

СКОРАЯ ПОМОЩЬ ДЛЯ «СКОРОЙ»

Фото Елены Гильмутдиновой

В конце прошлой недели, 15 августа, в Чайковский прибыла делегация во главе с заместителем министра краевого Минздрава для разрешения возникшей конфликтной ситуации, связанной с условиями труда и кадровыми вопросами среди сотрудников скорой медицинской помощи. → стр. 5

ВЕЛОДЕБЮТ

В минувшую субботу в Чайковском прошёл первый официальный массовый велопробег, который, несмотря на погодные сюрпризы, поддержали 120 любителей активного отдыха.

→ стр. 2

НА ЧТО ЖАЛУЕТЕСЬ?

На прошедшем аппаратном совещании в администрации Чайковского городского округа озвучили сведения об инфекционной заболеваемости жителей территории за первое полугодие, а также подсчитали, сколько обращений в орган местного самоуправления поступило от чайковцев.

→ стр. 4

ГОРОД ПОЭТОВ

В пятницу, 16 августа, в нашем городе состоялось яркое культурное событие – в Чайковском историко-художественном музее открылась выставка петербуржских художников «Город поэтов».

→ стр. 8

ISSN 2499-9571
9 772499 957202

ЭКСКЛЮЗИВ МЕХА
Все для тебя – мутон из Пятигорска,
для тебя – кировская норка,
для тебя – турецкие дубленки,
для тебя... и многое другое.
28 августа
с 10⁰⁰ до 18⁰⁰
Выставочный центр, ул. Ленина, 36
(напротив ДБ «Элегант»)
нутрия от 10 тыс. руб.
мутон от 15 тыс. руб.
каракуль от 20 тыс. руб.
норка от 30 тыс. руб.
МУЖСКИЕ КУРТКИ
И
ЖЕНСКИЕ ГОЛОВНЫЕ УБОРЫ
Скидки до 70%. Кредит.
Рассрочка без первого взноса до 3-х лет.
НЕ НУЖНА СТАРАЯ ВЕРХНЯЯ ОДЕЖДА?
ПРИНЕСИ И ПОЛУЧИ СКИДКУ ДО 15 000 руб. НА НОВУЮ ШУБУ!
реклама

реклама
*Акция до 31 августа 2019 г.
Finnmark
Оконные решения
СКИДКА 30%
Рассрочка 6 месяцев,
без участия банка
Успей купить до 31 августа
ОКНА REHAU
прямо с завода
ул. Ленина, 2
FINN-MARK.RU
Звоните: 3-77-66
8 (922) 335-10-07

реклама
НЕБОСВОД
ИНТЕРЬЕРНЫЕ РЕШЕНИЯ
Режим работы: пн-пт: 9.00-19.00
сб: 10.00-17.00
вс: по звонку
• ДЕКОРАТИВНЫЙ КАМЕНЬ
• НАТЯЖНЫЕ ПОТОЛКИ
Пермский край, г.Чайковский
ул. Промышленная 10/9, м-н ЭлектроМаг
(напротив паспортного стола)
Запись на замеры:
8-(34241)-49-159
8-922-644-2222

НАЗНАЧЕНИЕ

Новости компании

«МОЯ ГЛАВНАЯ ЗАДАЧА, ЧТОБЫ КЛИЕНТЫ ПОЛУЧАЛИ ВЫСОКОЕ КАЧЕСТВО СЕРВИСА»

МЕГАФОН ОБЪЯВЛЯЕТ О КАДРОВЫХ ИЗМЕНЕНИЯХ В РУКОВОДСТВЕ УРАЛЬСКОГО ФИЛИАЛА. ДИРЕКТОРОМ ПЕРМСКОГО ОТДЕЛЕНИЯ КОМПАНИИ НАЗНАЧЕН ИЛЬЯ ГОЛОВНИН. ЗА 8 ЛЕТ РАБОТЫ В МЕГАФОНЕ ОН ПРОШЁЛ ПУТЬ ОТ СПЕЦИАЛИСТА ПО ПРОДАЖАМ ДО ДИРЕКТОРА. ТЕПЕРЬ В ЕГО ПОДЧИНЕНИИ ДЕСЯТКИ СОТРУДНИКОВ.

В новой должности Илья Головнин будет отвечать за эффективное развитие бизнеса компании в регионе, грамотное инвестирование в инфраструктурные проекты, реализацию новых частно-государственных партнёрств по развитию сети в малых населённых пунктах. Продолжит курс компании, взятый на технологическое лидерство, в том числе, в технологиях Интернета вещей (IoT).

«Уже сегодня более половины клиентов МегаФона активно пользуются скоростным 4G-интернетом, растёт популярность цифровых сервисов, бизнес переходит на IoT-технологии. В Пермском крае только за последний год общее число цифровых абонентов выросло на треть. Этот тренд продолжится, и в ближайшие 5–10 лет с помощью телеком-решений наши клиенты полностью оцифруют свой день, бизнес. Мы стараемся опережать события и уже сегодня инвестируем в цифровые сервисы, развивая надёжную телеком-инфраструктуру в регионе. Моя главная задача, чтобы клиенты получали высокое качество сервиса, скоростной интернет и самые передовые IoT-разработки», – отметил Илья Головнин, директор МегаФона в Пермском крае.

В 2018 году под руководством Ильи Головнина МегаФон совместно с Министерством связи и информатизации Пермского края реализовал проект по улучшению доступности мобильной связи в малых населённых пунктах. Чтобы интернет стал ещё быстрее, а сигнал сети надёжнее, с начала 2019 года связисты МегаФона дополнительно запустили ещё несколько десятков объектов связи в Перми и Пермском крае. Сегодня в зоне действия сети оператора проживает уже более 90% населения региона.

БИОГРАФИЯ

Илья Головнин родился 20 октября 1984 года в Пермском крае, с. Елово. Окончил Пермский государственный аграрно-технологический университет по специальности «Экономика и управление на предприятии», квалификация – экономист.

Карьеру в сфере телекоммуникаций Илья начал в 2011 году в компании «МегаФон» в должности специалиста коммерческой службы, с 2013 года занимал позицию финансового менеджера. С июня 2018 года по июль 2019 года был руководителем по развитию корпоративного бизнеса Пермского отделения МегаФона. С июля 2019 года является директором Пермского отделения компании.

По данным Роскомнадзора, у МегаФона самая масштабная сеть базовых станций в стране. В Пермском крае связь МегаФон впервые появилась 16 лет назад. За это время инженеры построили более 1,5 тысяч километров волоконно-оптических линий связи, общее количество базовых станций в регионе – свыше 1,4 тысяч.

ФОТОФАКТ

В ПРОШЕДШУЮ ПЯТНИЦУ В КЕДРОВОМ ПАРКЕ ВОЗЛЕ ДЕТСКОЙ ГОРОДСКОЙ БОЛЬНИЦЫ ОРГАНИЗАТОРЫ ПРОЕКТА СВЕТЛАНА МИХАЙЛОВНА И ЕВГЕНИЙ МИХАЙЛОВИЧ МАРТЮШЕВЫ СОВМЕСТНО С РУКОВОДИТЕЛЕМ СУКСУНСКОГО ПИТОМНИКА ЛЮБОВЬЮ ПАВЛОВНОЙ ЧЕПУРОВОЙ И НАЧАЛЬНИКОМ ОТДЕЛА ХОЗЯЙСТВЕННОЙ ЧАСТИ ДЕТСКОЙ ГОРОДСКОЙ БОЛЬНИЦЫ РАДОМИРОМ ХАЛИУЛЛОВИЧЕМ ГИЛЬМУЛЛИНЫМ ПРОВЕРИЛИ ПРИЖИВАЕМОСТЬ САЖЕНЦЕВ КЕДРОВ.

«Кедры очень хорошо себя здесь чувствуют, – отметила Любовь Павловна, которая является давним партнёром акции «Кедры в городе» и с трепетом отбирает саженцы кедра для каждой новой посадки.– *Здесь они хорошо приживаются и дают новый прирост. Среди всех кедров есть три, которые чувствуют себя неважно и, скорее всего, уже не приживутся, поэтому их стоит заменить. Мы это сделаем за счёт средств нашего питомника».*

Кроме осмотра кедров организаторы обсудили предстоящую посадку, которая состоится 15 сентября – наметили план работ по подготовке оставшейся территории парка к посадке, количество необходимых саженцев. Если у вас есть желание принять участие в предстоящей посадке и оставить свой живой след в истории города для будущих потомков, то вы можете связаться с организаторами по тел. 8–982–445–22–14 и уточнить все подробности.

СПОРТ

Новости компании

ВЕЛОДЕБЮТ

В МИНУВШУЮ СУББОТУ В ЧАЙКОВСКОМ ПРОШЁЛ ПЕРВЫЙ ОФИЦИАЛЬНЫЙ МАССОВЫЙ ВЕЛОПРОБЕГ, КОТОРЫЙ, НЕСМОТРЯ НА ПОГОДНЫЕ СЮРПРИЗЫ, ПОДДЕРЖАЛИ 120 ЛЮБИТЕЛЕЙ АКТИВНОГО ОТДЫХА.

«Настя и Сергей: «Мы вообще любим всё, что связано с колёсами, уважаем автоспорт, часто катаемся на велосипедах, самокатах. Порадовались такому необычному мероприятию, на которое без тени сомнения решили откликнуться. Мы знаем, что такое бездорожье, жаль, что на наших тротуарах и многих дорогах тоже приходится так подпрыгивать».

За полчаса до долгожданного старта небо нахмурилось, дождь сначала слегка заморосил, а потом на город с полной силой обрушился настоящий ливень! Поэтому пока я как полноправная участница велопробега добралась до места общего сбора, на мне сухой нитки не осталось. Однако организаторы велопрогулки не позволили погодному сюрпризу вмешаться в задуманное – регистрация участников шла под раскаты грома, а к площади Уральских танкистов подтягивались всё новые поклонники велоспорта.

«Общегородской велопробег – одно из мероприятий, посвящённое 35-летию образования общества «Газпром трансгаз Чайковский». И сегодня тот день, когда мы закладываем ещё одну добрую страницу в историю нашего города,– рассказал об идее организации велопробега председатель Совета молодых учёных и специалистов ООО «Газпром трансгаз Чайковский» Иван Гетманюк.– *Хотелось бы, чтобы данное мероприятие стало регулярным. Инициатором общегородской велопрогулки выступила молодёжь предприятия, мысль подхватил профсоюз, и её одобрило руководство нашего предприятия, а поддержку в реализации мы нашли у местного клуба «Велочайк».*

Основная мысль акции – собрать вместе всех, кто дружит с велосипедом, показать, что велосипедисты – такие же полноправные участники дорожного движения, и, наконец, привлечь внимание наших властей – увлечённых этим транспортным средством людей становится всё больше, а условий для катания в городе совсем нет. *«Велодорожки Чайковскому очень нужны, основная масса катающихся – это дети и подростки, в силу возраста они ещё не осознают всей ответственности на дороге, поэтому в первую очередь это нужно для обеспечения именно их безопасности»,* – добавил Иван Гетманюк.

Идею газовиков в этот день поддержали 120 человек, из них больше половины молодёжь от 16 до 35 лет, среди которых оказалось немало интересных и ярких личностей, остальные – представители старшего поколения, и только каждый пятый из них был работником ООО «Газпром трансгаз Чайковский». Самыми юными участниками стали мальчишки трёх и четырёх лет, они ехали вместе со своими папами. В рядах велосипедистов в этот вечер был замечен и заместитель генерального директора по управлению персоналом ООО «Газпром трансгаз Чайковский» Виктор Путинцев: *«Я давно катаюсь, сейчас у меня уже третий велосипед. Главное за ним вовремя ухаживать, тогда хорошей прогулке никакая погода не помешает. Знаю, что у нас на предприятии много таких как я – начальник отдела кадров, главный бухгалтер, да и наш руководитель Сергей Петрович тоже иногда выбирается на велосипеде. Но на самом деле в Чайковском кататься негде, а жаль. Когда я жил в Березниках, накатывал по три тысячи километров за сезон, там с этим проще. Считаю, что в городе стоит предусмотреть специальные дорожки вдоль проезжей части – наш город очень красивый, в нём есть что посмотреть, и так приятно делать это на велосипеде».*

Как говорят, мокрый дождя уже не боится, да и к началу пробега он, к всеобщей радости, уже закончился. Большое внимание организаторы уделили вводному инструктажу – двигаться можно было только в общей колонне, которая заняла одну полосу движения проезжей части. Напомнили участникам и о неидеальном состоянии дорожного полотна, неровности на котором сейчас скрылись под лужами. Каждому выдали яркий жилет со светоотражающими элементами и фирменный значок в подарок.

Красивую длинную колонну приветствовали все, кому она попадалась на пути. Величественную делегацию с двух сторон сопровождали два патруля ДПС, а также, на всякий случай, карета скорой – врачи присматривали за здоровьем участников. Маршрут следования – от площади Уральских танкистов до площади Карла Маркса. Недалеко, но видно было, что каждый получает от этой бодрящей прогулки большое удовольствие – некоторые слушали в наушниках музыку, другие поддерживали беседу с соседями по колонне. А двигавшиеся впереди меня ребята успевали даже подпрыгивать на своих велобайках, очевидно, совершенствуя свои акробатические умения.

Финиш был не менее приятным – сотрудники ГИБДД хвалили участников за дисциплину, партнёров акции и самых юных любителей велоспорта отметили презентами, а подарком уже для всей команды стало шоу танцующего фонтана с новой программой.

Евгения Смелова
Фото автора и Александра Шилова

15

млн руб. потратят для закупки школьных автобусов для восьми районов края, один из них поступит в Чайковский городской округ. Благодаря новым автобусам будет больше рейсов и маршрутов, а также более безопасный подвоз детей из отдалённых территорий к месту учёбы. Согласно техзаданию, автобусы должны быть 2019 года выпуска на 12-32 места, должны соответствовать действующим в РФ требованиям к транспортным средствам для перевозки детей и оснащены системой ГЛОНАСС, тахографами, ремнями безопасности и ограничителем скорости.

ФОНТАН МЕНЯЕТ ВРЕМЯ РАБОТЫ

Светомузыкальный фонтан – одна из отличительных особенностей и достопримечательностей нашего города, любимое место встреч и отдыха. Цветные струи прохладной воды завораживают и успокаивают, настраивают на тёплую и дружескую беседу и приятный отдых. В администрации Дворца культуры рассказали, что связи со смещением светового дня начало светомузыкального шоу фонтана переносится на 21:15 – теперь жители и гости Чайковского смогут насладиться игрой цветных струй воды и музыки каждую пятницу и субботу. Напомним, презентация фонтана на площади Карла Маркса состоялась 18 июля 2017 года, а его официальное открытие прошло в день торжественной церемонии открытия чемпионата мира по летнему биатлону 23 августа.

НА КОНТРОЛЕ

В ЧАЙКОВСКОМ ЗАГОВОРИЛИ О ПОДАЧЕ ТЕПЛА

В СВЯЗИ С ПОГОДНЫМИ УСЛОВИЯМИ ОТОПЛЕНИЕ МОЖЕТ ПОЯВИТЬСЯ В ДОМАХ НА ДВЕ-ТРИ НЕДЕЛИ РАНЬШЕ ОБЫЧНЫХ СРОКОВ.

14 августа и.о. заместителя главы городского округа по инфраструктуре Евгений Габсаматов представил сведения о готовности чайковской территории к новому зимнему сезону. Отмечено, что в этом году главой Чайковского городского округа поставлена задача, с учётом достаточно низких температур и высокой влажности, иметь техническую готовность к отопительному сезону гораздо раньше предполагаемого пуска теплоносителя, соответствующим образом подготовить жилфонд, а также все объекты социальной сферы и коммунальные предприятия.

По сведениям Евгения Габсаматова, в Чайковском все подготовительные работы на 100% должны быть завершены к 1 сентября.

«Разумеется, не всё идёт гладко,– признался Евгений Юрьевич,– *некоторые сложности возникают в сёлах, в основном они касаются документального оформления и закрепления за организацией эксплуатирующей коммуникации. Но сегодня все эти вопросы урегулированы. Также на сельских территориях мы провели своего рода «реорганизацию», в результате чего было централизовано коммунальное управление, а путём объединения коммунальных предприятий мы создали единое казённое унитарное предприятие (КУП) Чайковского городского округа, которое базируется в с. Фоки. Это предприятие в настоящее время и занимается подготовкой к отопительному периоду всех сельских территорий».*

По заверению Габсаматова, долги перед ресурсоснабжающей организацией не станут препятствием для запуска тепла, если поступит такое распоряжение от главы – *«по Инвестспецпрому с управляющими компаниями договоренности достигнуты, графики согласованы, всё решается в рабочем режиме»,*– подчеркнул он.

Задачу по завершению подготовительных работ по отопительному сезону к 1 сентября обсудили на плановом совещании с руководителями управляющих организаций

Материалы страницы подготовлены Светланой Мартюшевой , Евгенией Смеловой и Верой Мухаметдиновой

БЛАГОУСТРОЙСТВО

ВОССТАНОВЛЕНИЕ НАБЕРЕЖНОЙ

С 5 АВГУСТА НА ГОРОДСКОЙ НАБЕРЕЖНОЙ НАЧАЛИСЬ РАБОТЫ ПО ВОССТАНОВЛЕНИЮ ДОРОЖНОГО ПОКРЫТИЯ.

Напомним, провал на набережной образовался в конце мая в результате размывания грунта. В целях безопасности жителей установлены ограждения на месте проведения работ, проход на данном участке набережной ограничен.

Стоит отметить, что излюбленному месту отдыха горожан и гостей Чайковского уже более 40 лет. Естественно, что происходит коррозия и разрушение некоторых элементов. Ежегодно проводятся плановые ремонтные работы, однако текущий ремонт не способен остановить процесс разрушения. Необходима реконструкция всего объекта. Эта работа является очень объёмной, в том числе и в финансовом плане.

«Силами бюджета округа такой ремонт не осуществить – необходима финансовая поддержка из вышестоящих бюджетов – краевого и федерального. В бюджете 2020 года будут предусматриваться средства на корректировку ранее разработанного проекта реконструкции с её последующей реализаций»,– уточнили в администрации ЧГО.

Завершение ремонтных работ на набережной запланировано на конец августа

СТАРЫЕ НОВЫЕ ТЕХНОЛОГИИ

Полиэтиленовую трубу взамен старой керамической укладывали так называемым «проколом»

КОММУНИКАЦИИ К НОВОЙ ШКОЛЕ В САЙГАТСКОМ МИКРОРАЙОНЕ УКЛАДЫВАЛИ БЕЗ ВСКРЫВАНИЯ ДОРОЖНОГО ПОЛОТНА, А «РАЗВОРОЧЕННЫЕ» УЧАСТКИ МЕСТНЫМ ЖИТЕЛЯМ ОБЕЩАЛИ ЗАБЕТОНИРОВАТЬ И БЛАГОУСТРОИТЬ В БЛИЖАЙШИЕ СРОКИ.

С 7 по 10 августа в Сайгатском микрорайоне «Водоканал» проводил работы по прокладыванию канализационного коллектора к новой школе. Полиэтиленовую трубу взамен старой керамической укладывали так называемым «проколом»: в двух местах были выкопаны траншеи, куда установили специальную технику, и уже гидравликой тащили трубу – такие сведения размещены на официальном сайте предприятия «Водоканал». Отмечается, что подобные технологии в Чайковском не применяли уже около 10 лет и здорово, что о них снова вспомнили. Сегодня они стали более совершенными: прокол позволяет сохранить дорожное полотно, грунт остаётся на месте, поэтому и работы проходят быстрее: не требуется раскапывать траншею и ждать целый год, пока осядет земля. И хотя новая технология значительно дороже, она окупается за счёт экономии времени и денежных средств на благоустройстве и земельных работах.

«Сейчас у подъездов грязь уже убрана, дорожки подсыпаны песком,– рассказал начальник участка ЭСВиК МУП «Водоканал» Назим Джабиев,– *когда мы будем бетонировать дорогу, то сделаем и дорожки к подъездам, чтобы людям было удобно ходить».*

Также к концу октября, когда завершат основные бетонные работы, «Водоканал» обещал помочь и с благоустройством придомовых территорий – на участки дорог у брусчатых домов, размытых из-за сильных ливней, будут уложены остатки асфальта. Если же погода помешает, то окончательное благоустройство проведут в следующем году.

Отмечается также, что местная скважина в районе бывшего дендрария не работала также по причине строительных работ, потом её промыли, хлорировали и снова запустили в работу.

СЕМИНАР ДЛЯ ИНИЦИАТИВНЫХ

Обучающий семинар «Инициативное бюджетирование» состоится в Чайковском 22 августа, в 17 часов во Дворце культуры(Ленина, 39 А). Представители Пермского государственного исследовательского университета будут его ведущими. Целью проведения семинара является привлечение жителей к решению актуальных вопросов местного значения совместно с коммерческими, общественными организациями и администрацией. В конце встречи предусмотрена консультация участников семинара по проектам.

КОНСТРУКТИВНЫЙ ДИАЛОГ

16 августа состоялась встреча администрации Чайковского городского округа с жителями микрорайона «Уральский», на которой представители администрации рассказали горожанам о программах ТОС и инициативного бюджетирования, которые действуют на нашей территории, о планах на будущее. Они отметили, что в этом году уже перестилают дорожное полотно по Советской, будут менять светофоры на перекрёстке Советской и Строительной, на пешеходном переходе по ул. Азина, газифицируют ул. Красноармейскую, благоустроят сквер на ул. Советской. В планах на следующий год – проектирование водопровода на ул. Красноармейской и Первомайской, перенос контейнерной площадки с ул. Азина, спил деревьев и установка освещения улиц. В рамках встречи жители смогли задать интересующие их вопросы, на которые тут же получали ответы. Следующая встреча с администрацией состоится 29 августа в микрорайоне «Основной».

ВЫ СПРАШИВАЛИ

ВЫИГРАЮТ ВСЕ

В РЕДАКЦИЮ НАШЕЙ ГАЗЕТЫ ОБРАТИЛИСЬ ВСТРЕВОЖЕННЫЕ ЖИТЕЛИ НОВОГО ПОСЁЛКА С ПРОСЬБОЙ УЗНАТЬ, ЧТО НАЧАЛИ СТРОИТЬ В САМОМ ЦЕНТРЕ ПОСЁЛКА НА МАЛЕНЬКОМ «ПЯТАЧКЕ» МЕЖДУ АПТЕКОЙ И ПАВИЛЬОНОМ «ФРУКТЫ-ОВОЩИ». ЗА ОТВЕТОМ МЫ ОБРАТИЛИСЬ К СЕРГЕЮ СМИРНОВУ, ГЛАВНОМУ СПЕЦИАЛИСТУ-ЭКСПЕРТУ АДМИНИСТРАЦИИ МО «НОВОВОЛКОВСКОЕ».

Для заливки фундамента нового торгового объекта уже вырыты траншеи

Посёлок Новый разрастается и расширяется с каждым годом. Возводятся объекты социально-культурного назначения, люди строят солидные, добротные частные дома и коттеджи. В данное время на Новом зарегистрировано более 60 индивидуальных предпринимателей, которые предоставляют не только услуги в сфере продажи продуктов питания и хозяйственных товаров, но и большой спектр других услуг для населения от шиномонтажных до парикмахерских и швейных.

На сегодняшний день индивидуальный предприниматель Александр Анатольевич Мясников, разработав проект 2-этажного социально-торгового объекта и собрав необходимый пакет документов, получил официальное разрешение в Управлении архитектуры и строительства администрации Воткинского района на возведение данного здания на улице Центральной посёлка Нового.

«Хорошо, что люди «вкладывают» свои деньги в строительство таких объектов: возрастает здоровая конкуренция между продавцами и производителями товара, увеличивается культура обслуживания, появляются новые услуги для новопосёлковцев, а также новые рабочие места»,– объясняет Сергей Смирнов.

Кроме того, прилегающая к данному объекту территория, по договору с застройщиком, будет облагорожена – уложены новые пешеходные дорожки и обустроена парковка для автомобилей. Новое здание будет очень компактным, заняв небольшую площадь в 200 кв.м. На первом этаже планируется разместить магазин, в котором будут продаваться экологически чистые сельскохозяйственные продукты. Их планирует поставлять сам предприниматель Александр Мясников, который является владельцем хорошей фермы с 80 головами крупнорогатого скота в Сосново. В магазине жители и гости Нового смогут в скором времени приобрести не только свежее мясо, а также молоко, сметану, творог и другие натуральные продукты. На втором этаже планируется разместить кабинет юриста, логопеда, детского психолога, а также офисы специалистов по ремонту обуви и пошиву одежды. Всего благодаря строительству нового объекта появится более 12 рабочих мест. *«С уверенностью могу сказать, что от возведения этого здания выиграют абсолютно все: взрослые, дети и пенсионеры»,*– говорит Сергей Смирнов.

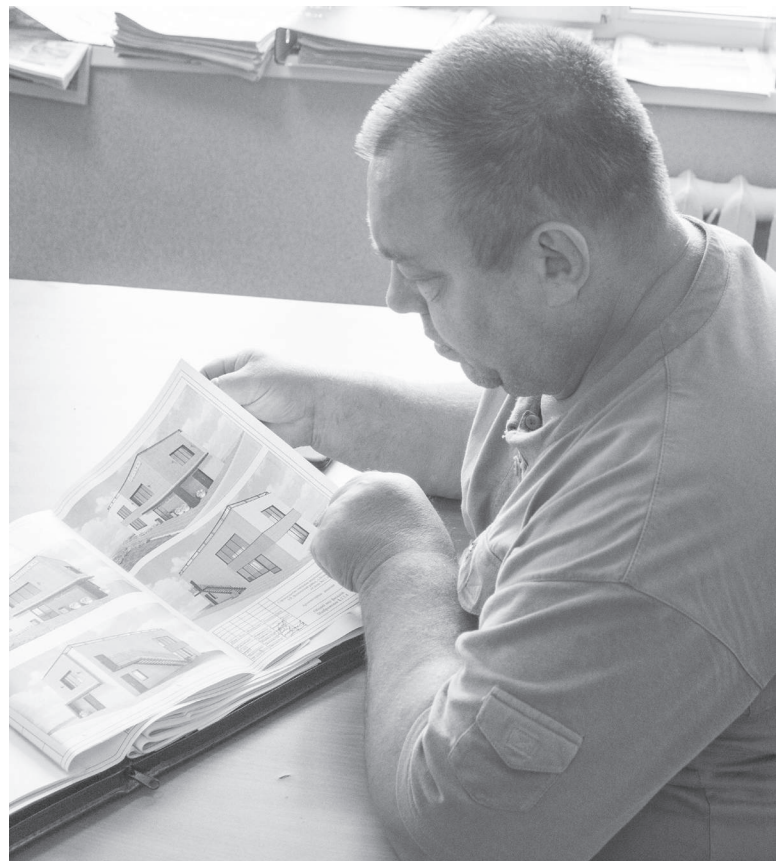

Пока верстался номер, в редакцию пришёл Александр Анатольевич Мясников. Он показал нам свой проект здания, пояснив, что до конца недели будет «залит» фундамент, и строители начнут кладку стен. Всего в данное время на объекте работают четыре специалиста, через 1, 5 месяца должна быть возведена «коробка» и в середине октября каменщиков заменят отделочники. «К Новому году планирую сделать открытие магазина, чтобы жители и гости посёлка смогли приобрести нашу фермерскую продукцию к праздничному столу»,– говорит Александр Мясников

Марианна Русских
Фото автора
и Владислава Кульсинова

СТАТИСТИКА

НА ЧТО ЖАЛУЕТЕСЬ?

НА ПРОШЕДШЕМ АППАРАТНОМ СОВЕЩАНИИ В АДМИНИСТРАЦИИ ЧАЙКОВСКОГО ГОРОДСКОГО ОКРУГА ОЗВУЧИЛИ СВЕДЕНИЯ ОБ ИНФЕКЦИОННОЙ ЗАБОЛЕВАЕМОСТИ ЖИТЕЛЕЙ ТЕРРИТОРИИ ЗА ПЕРВОЕ ПОЛУГОДИЕ, А ТАКЖЕ ПОДСЧИТАЛИ, СКОЛЬКО ОТ ЧАЙКОВЦЕВ ПОСТУПИЛО ОБРАЩЕНИЙ В ОРГАН МЕСТНОГО САМОУПРАВЛЕНИЯ.

УКУСЫ ЖИВОТНЫМИ, ВНЕБОЛЬНИЧНАЯ ПНЕВМОНИЯ, ПЕДИКУЛЕЗ...

По сведениям главного санитарного врача Игоря Андриива, всего за отчётный период зарегистрировано 28642 случая различных заболеваний инфекционной направленности, что на 10% больше, чем за тот же срок в прошлом году. Большая часть от этой цифры приходится на сезонный рост заболеваемости ОРЗ. При этом и различные острые кишечные инфекции тоже регистрировались чаще, увеличив прошлогодние данные по этой группе более чем на 70%: 14 гражданам поставили диагноз «сальмонеллёз», ротавирус официально регистрировался у 69 пациентов, при этом подчёркивалось, что в организованных коллективах распространения вируса допущено не было. Дизентерия в этом году не регистрировалась, зато показатели по внебольничной пневмонии резко выросли почти в 2,5 раза – число заболевших превысило отметку в 300 случаев.

Главный санитарный врач отметил факт участившихся случаев ветрянки – 174 эпизода, ещё у четырёх жителей территории официально подтверждена геморрагическая лихорадка с почечным синдромом: лечение назначили двум пенсионерам и одному работающему мужчине из города и ещё одному пожилому гражданину из д. Чумна.

Актуальной как никогда становится ситуация с бродячими псами – от укусов животных за отчётный период пострадало в три раза больше наших сограждан – медики зафиксировали 83 таких случая, при 26 в прошлом году.

Больше насчитали медики и фактов педикулеза – 62 случая при 28 в том году. Игорь Андриив обратил внимание на этот факт работников Управления образования и напомнил, что скоро дети начнут собираться после каникул в организованные коллективы. При этом по традиционно «детским болезням грязных рук» – паразитарным заболеваниям аскаридозу и энтеробиозу – активного распространения не произошло: показатели примерно соответствуют данным предыдущего периода.

ЖИТЕЛИ ЧАЙКОВСКОГО РАССКАЗЫВАЮТ ВЛАСТЯМ О СВОИХ НАСТРОЕНИЯХ И ПОТРЕБНОСТЯХ

«Для администрации обращения являются важным источником информации»,– отметила в своём докладе замначальника комитета по управлению делами Марина Чепкасова. Докладчик рассказала, что принимает и анализирует такие обращения от местных жителей именно их структура – фиксация ведётся и по телефону и через электронные средства. Всего за отчётный период зарегистрировано 410 таких обращений, 38% – через электронные каналы связи. В управление делами поступили, в том числе, 28 сообщений от правительства края, 10 из администрации президента, из прокуратуры и различных инспекций ещё 48. При этом 13 сообщений были отправлены уже повторно.

Согласно анализу тематики, главными поступившими вопросами были вопросы хозяйственной деятельности (39%), т.е. по всему, что связано со строительством и содержанием дорог, благоустройством, сводом деревьев, строительством и др. Каждый пятый интересовался земельными спорами, порядком предоставления земельных участков, сообщал о нарушениях правил содержания домашних животных. 18% поднятых вопросов касались темы коммунального хозяйства – обращения с ТКО, перебоев с водоснабжением. Также граждане обращались по вопросам неправильной парковки, нарушения тишины и покоя соседями, отлова бродячих собак, переселения из аварийного жилья и прочих.

Согласно сведениям докладчика, разъяснения были даны в 327 случаях, 20 сообщений не поддержано.

Глава территории Юрий Востриков подчеркнул, что сейчас контроль за качеством ответов усилен, и если в ответах присутствует формализм, письмо возвращается компетентным специалистам на доработку.

Евгения Смелова

СКОРАЯ ПОМОЩЬ ДЛЯ «СКОРОЙ»

В КОНЦЕ ПРОШЛОЙ НЕДЕЛИ, 15 АВГУСТА, В ЧАЙКОВСКИЙ ДЛЯ РАЗРЕШЕНИЯ ВОЗНИКШЕЙ КОНФЛИКТНОЙ СИТУАЦИИ, СВЯЗАННОЙ С УСЛОВИЯМИ ТРУДА И КАДРОВЫМИ ВОПРОСАМИ СРЕДИ СОТРУДНИКОВ СКОРОЙ МЕДИЦИНСКОЙ ПОМОЩИ, ПРИБЫЛА ДЕЛЕГАЦИЯ ВО ГЛАВЕ С ЗАМЕСТИТЕЛЕМ МИНИСТРА КРАЕВОГО МИНЗДРАВА.

Вопросов у сотрудников скорой было много, и они не стеснялись их озвучить

Открытую встречу с сотркудниками СМП провели Михаил Мальцев, замминистра краевого Минздрава (на фото слева) и Александр Кожевников, гаврач ЦГБ (на фото справа)

Поводом для приезда стала информация из открытых источников, анонимно размещённая в сети Интернет от имени работников Чайковской станции скорой медицинской помощи (СМП). Об этом мы писали в прошлом номере. В ней сообщалось о недовольстве работников службы работой главного врача Центральной городской больницы (ЦГБ) из-за невысоких зарплат и увольнения специалистов, труд которых в местной больнице якобы не ценится. На следующий день таким же образом было выдвинуто требование к главврачу ЦГБ Александру Кожевникову о повышении оклада, который им сократили, а также полноценную оплату за переработку. Сотрудники СМП выдвинули руководству ультиматум и потребовали изменить условия труда и оплаты до 20 августа 2019 года. Если администрация не пойдёт навстречу, то сотрудники обещали объявить забастовку и поставить на линию одну машину для экстренных вызовов.

Чтобы разобраться в возникшей ситуации, по инициативе краевого Минздрава в Чайковском состоялась межведомственная рабочая встреча, на которой присутствовали представители ведомства, медицинского сообщества, независимых профсоюзов, прокуратуры, полиции и федеральной инспекции. Также состоялась открытая встреча с сотрудниками скорой медицинской помощи Чайковской центральной городской больницы и представителями СМИ, на которой присутствующие в режиме диалога обсудили наболевшие вопросы.

О ЗАБАСТОВКЕ, НИЗКИХ ЗАРПЛАТАХ И ДЕФИЦИТЕ КАДРОВ

Информация о забастовке сотрудниками скорой медицинской помощи не подтвердилась. Руководитель станции СМП Николай Алексеевич Сухопяткин на открытой встрече эту информацию опроверг: *«Анонимный информационный вброс о том, что водители скорой намерены бастовать – фейк. Но то, что они недовольны начислением заработной платы, это правда, и сегодня, я думаю, они об этом сами скажут».* Кроме этой проблемы он отметил ещё две – уход профессиональных медицинских кадров в другие регионы и износ бОльшей доли автомобилей скорой помощи.

Ведущий встречи, заместитель министра здравоохранения Пермского края Михаил Алексеевич Мальцев, со своей стороны, озвучил позицию краевого ведомства: *«Важна максимальная открытость общения, нам не очень нравится получать информацию из третьих источников. Мы призываем вас активнее выходить на контакт с краевым Минздравом. У нас достаточно хорошо выстроена коммуникация со многими больницами в крае, мы хотим, чтобы точно так же она была выстроена и с вами»,*– отметил он.

Что касается дефицита кадров, Михаил Алексеевич отметил, что эта проблема не только по Чайковскому и даже Пермскому краю, а вообще в целом по стране – профессиональные кадры стекаются в мегаполисы. *«Наша задача – эти вопросы выравнить,* – пояснил он. – *Подготовка врача занимает достаточно большое время – порядка 8 лет, фельдшера – 4 года. Сейчас как на федеральном, так и на краевом уровнях эта проблема решается, разрабатываются и внедряются различные программы – например, Земский доктор и фельдшер. Что касается кадров скорой помощи, то этот вопрос тоже решается. Он непростой, но мы постоянно какие-либо движения в этом направлении делаем».*

Михаил Алексеевич прокомментировал присутствующему коллективу скорой помощи и вопрос по начислениям заработной платы: *«У нас есть информация, что сотрудники обращались в трудовую инспекцию с жалобой на то, что в крайний месяц им была неправильно начислена заработная плата. Мы запросили информацию у администрации ЦГБ. Нам пояснили, что произошёл технический недочёт и главный врач, Александр Васильевич Кожевников, взял обязательство эту ситуацию исправить».*

В свою очередь Александр Кожевников пояснил присутствующим, почему произошёл сбой в начислении, а также напомнил о том, почему водителей скорой помощи перевели на должность водителей 6-го разряда: *«На сегодняшний день в классификаторе профессий не существует должности водитель скорой помощи, есть водитель 6-го разряда. И два месяца назад на собрании мы с вами этот момент обсуждали. Всем было озвучено, что по этой причине мы переходим на новое название профессии. Кроме того, это позволит выгружать данные в облачную бухгалтерию и таким образом осуществлять учёт и оплату зарплаты тех людей, которые работают не только на станции скорой помощи, но и в других отделах ЦГБ».*

Также Александр Васильевич разъяснил, что во всех трёх подразделениях, входящих в состав Чайковской скорой помощи (г. Чайковский, г. Чернушка, п. Б. Уса и п. Куеда), зарплата и стимулирующая часть начислялись по-разному. В связи с чем с работниками была достигнута договорённость о том, что после получения зарплаты и в случае её отклонения они обратятся в расчётный отдел для пересчёта. *«Сейчас ежедневно подходит от трёх до шести человек для того, чтобы урегулировать данные вопросы. У каждого из вас разное количество вызовов, сверхурочных работ, поэтому сегодня и завтра все дефекты, которые были допущены при начислении, будут устранены, и зарплата будет выравнена с тем, что было»,*– отметил главврач ЦГБ.

О СТИМУЛИРУЮЩЕЙ ЧАСТИ И ПРОФСОЮЗЕ

«Если человек работает много, то существует много способов поощрить его, в том числе прогрессивная оплата труда,– отметил на встрече заместитель министра. – *Если есть, на ваш взгляд, факты нарушения, то формируйте свой вопрос в первую очередь к администрации больницы, к её учредителю – Министерству здравоохранения Пермского края».*

О роли профсоюза в жизни работников напомнил присутствующим председатель пермской краевой организации профсоюза работников здравоохранения РФ Геннадий Алексеевич Шабалин. *«Вы забыли про профсоюзную организацию, забыли про то звено, которое может решить максимальное число ваших вопросов,*– отметил он. – *У вас очень маленький профсоюз, в него входит менее 20% сотрудников. Система оплаты труда регулируется трудовым договором. Через него можно определённые вещи изменять и продвигать».*

О ПЛОХОМ СОСТОЯНИИ ТРАНСПОРТА

Пожаловались работники скорой помощи и на состояние автопарка – большая часть автомобилей на сегодняшний день требует ремонта, но зачастую на обращения в администрацию ЦГБ водители получают ответ – *«денег нет».*

«Конечно, ответ «денег нет» это на самом деле не ответ, ответ должен быть – в какие сроки это можно приобрести,– прокомментировал данную ситуацию Михаил Алексеевич.– *Понятно, что в здравоохранении для того, чтобы что-то купить, нужно пройти определённую процедуру – аукцион. От коллег сегодня мы получили предложения, как этот вопрос можно сделать более мобильным. Мы уже пообщались на эту тему с руководством ЦГБ и предлагаем им упростить данную схему, сделав её такой же, как в Перми и Березниках. Благодаря схеме быстрее принимаются решения, быстрее производятся закупки, соответственно быстрее начинаются ремонтные работы. Рекомендации по ремонту действующих автомобилей будут в нашем акте отражены. В конце концов, должен быть пул запасных и самых востребованных деталей. Эти вопросы очевидны и в том числе для главного врача, и я прошу взять их на особый контроль. Может вам нужно будет разработать нормативные акты, которые будут определять первоочерёдность ремонта».*

Что касается новых автомобилей, то, по словам замминистра, сейчас по Пермскому краю идёт постепенная замена старых автомобилей новыми. Так, в прошлом году чайковская станция получила три новых автомобиля, и этот процесс в краевом Минздраве намерены продолжать.

Кроме того, Михаил Алексеевич сообщил и о том, что сейчас наш край участвует в реализации ряда национальных проектов, в рамках которых предусмотрена закупка и оснащение больниц новым медицинским оборудованием. В этом году часть оборудования уже закуплена и принимается Чайковской ЦГБ.

О РЕОРГАНИЗАЦИИ

Поговорили на встрече и о перспективах, в частности о процессе реорганизации скорой помощи, которая на сегодняшний день ведётся в крае. *«Реорганизация скорой помощи, которой мы сейчас занимаемся, направлена в первую очередь на то, чтобы максимально приблизить работу скорой помощи к человеку и сделать её с точки зрения логистики наиболее адекватной. Организационная структура на сегодняшний день в крае разная – где-то скорая помощь входит в состав больницы, где-то она является отдельным юридическим лицом. Есть тенденции и планы к тому, чтобы сделать единую диспетчерскую. Возможно, скорая вольётся в единую скорую помощь – пока мы прорабатываем этот вопрос и смотрим, какой из способов управления будет самым эффективным»,*– отметил замминистра.

О ПОВТОРНОЙ ВСТРЕЧЕ

Можно сказать, что конструктивный диалог состоялся. Работники скорой помощи смогли озвучить все вопросы, которые их волнуют. На ряд интересующих тем они получили ответы в ходе мероприятия, часть вопросов осталась на контроле у Министерства здравоохранения Пермского края. Михаил Алексеевич пожелал выстроить диалог с администрацией ЦГБ и с профсоюзом. *«Аккуратнее с соцсетями, с заявлениями, которые делают от вашего имени непонятные люди. Мы живём в информационном мире, зачастую информация искажается до неузнаваемого вида. Поэтому лучше вопросы, которые у вас возникают, обсуждать лицом к лицу»,* – отметил в заключение он и сообщил о том, что намерен повторно приехать с проверкой в конце сентября.

Светлана Мартюшева
Фото автора

16 августа чайковским городским прокурором был организован личный приём граждан по вопросам расселения из аварийного жилищного фонда, работы системы капремонта общего имущества в многоквартирных домах, в рамках которого инициативной группе жителей многоквартирных домов по ул. Нефтяников, д. 13 и д. 14 даны разъяснения и принято два письменных обращения по вопросу расселения данных аварийных домов.По поступившим обращениям организованы проверки.

НОРМАТИВЫ НА ОДН ЗАВЫШЕНЫ

Это подтвердил Пермский краевой суд, признавший недействующими нормативы на ОДН по электроэнергии, - решение было принято 13 августа и вступит в законную силу через месяц, если не будет обжаловано чиновниками, сообщает properm.ru. К Министерству тарифного регулирования Пермского края обратилась с иском Ассоциация ТСЖ «Пермский стандарт», пожаловавшись на завышенные цифры потребления электрической энергии домофонами и другие нарушения, допущенные чиновниками.

ЭКС-ГЛАВА РОСИМУЩЕСТВА ПРИКАМЬЯ ОШТРАФОВАН

Управление Федеральной антимонопольной службы по Пермскому краю выявило нарушение антимонопольного законодательства в действиях экс-руководителя регионального Росимущества Дениса Молодых, который в 2018 году не допустил до аукциона на право заключения аренды гаражных боксов одного из предпринимателей. Комиссия решила, что отказ носил незаконный характер и оштрафовала чиновника на 15 тыс. рублей.

ВОПРОС ПРОКУРОРУ

МОГУТ ЛИ КОЛЛЕКТОРЫ ВЗЫСКИВАТЬ ДОЛГИ ЗА КОММУНАЛЬНЫЕ УСЛУГИ?

ФЕДЕРАЛЬНЫМ ЗАКОНОМ ОТ 26.07.2019 № 214-ФЗ ВНЕСЁН РЯД ИЗМЕНЕНИЙ В ЖИЛИЩНЫЙ КОДЕКС РФ, КОТОРЫЕ КАСАЮТСЯ ОПЛАТЫ ПРОСРОЧЕННОЙ ЗАДОЛЖЕННОСТИ ЗА ЖИЛОЕ ПОМЕЩЕНИЕ И КОММУНАЛЬНЫЕ УСЛУГИ.

Отвечает городской прокурор, Советник юстиции Егор Павлович Шмырин

Согласно данным положениям, управляющие организации, товарищества собственников жилья (жилищные кооперативы или иные специализированные потребительские кооперативы), ресурсоснабжающие организации, региональные операторы по обращению с ТКО, которым вносится плата за жилое помещение и коммунальные услуги, теперь не имеют права уступать права требования по возврату просроченной задолженности по внесению соответствующей платы третьим лицам.

Данные нормы направлены в первую очередь на недопущение нарушений прав граждан, которые зачастую допускаются при взыскании долгов с привлечением так называемых «коллекторов».

В рамках данного правила существует исключение: организациям, осуществляющим управление многоквартирными домами и их ресурсоснабжение, разрешается уступать права требования оплаты просроченной задолженности вновь созданным таким же организациям.

Как следствие, договор об уступке права требования по возврату просроченной задолженности по внесению платы за жилое помещение и коммунальные услуги с третьим лицом считается ничтожным с момента его заключения.

При уступке права требования просроченной задолженности за жилое помещение и коммунальные услуги аналогичным организациям в новых положениях закона закреплена обязанность письменного уведомительного порядка собственника квартиры в течение 10 рабочих дней со дня заключения договора цессии.

Вместе с тем, часть 1 статьи 162 Жилищного кодекса РФ дополнена положением, которое закрепляет самостоятельную ответственность собственника помещения многоквартирного дома по исполнению обязанностей договора управления таким домом, внесению платы за содержание жилья, коммунальные услуги. В связи с этим собственник помещения не отвечает по обязательствам других собственников.

Напомним, свои вопросы в данную рубрику вы можете направлять на наш электронный адрес chaintres@chaint.ru

ВСЕВИДЯЩЕЕ ОКО

КАМЕРЫ ВИДЕОНАБЛЮДЕНИЯ НА ДОРОГАХ СЕЙЧАС НЕ РЕДКОСТЬ. КАК ОБСТОЯТ ДЕЛА С ДАННЫМИ ВИДЕОУСТРОЙСТВАМИ В ПРИВОЛЖСКОМ ФЕДЕРАЛЬНОМ ОКРУГЕ И ПЕРМСКОМ КРАЕ, ЧИТАЙТЕ В НАШЕМ МАТЕРИАЛЕ.

Традиция установки камер, фиксирующих нарушения ПДД, пришла к нам из Европы. Тамошние водители давно двигаются по дорогам под их неустанным надзором, в то время как мы всего лишь привыкаем ездить под всевидящим оком видеорегистратора. На самом деле, установка камер – очень правильная мера, позволяющая снизить аварийность на дорогах. Это угроза всем автохамам, игнорирующим ПДД.

Благодаря федеральной программе по повышению безопасности дорожного движения, на российских дорогах стали использоваться камеры фото- и видеофиксации нарушений ПДД. С начала июля 2008 года вступили в силу изменения в КоАП. Согласно им, нарушителей ПДД могут штрафовать не только представители ГИБДД на месте, но и *«технические средства с функциями фото и видеофиксации»*, находящиеся у них на контроле.

Наиболее часто штрафуют водителей за превышение скоростного режима. Чтобы зафиксировать это нарушение, на высоте 3-8 метров устанавливаются стационарные комплексы над контролируемой полосой.

После фиксации нарушения видеоустройство автоматически передаёт снятые кадры на центральный сервер, где по базе ГИБДД пробиваются данные владельца машины по её номеру и марке. Далее в адрес собственника авто отправляется по почте письмо с протоколом и Постановлением об административном штрафе, которое должно быть заверено печатью ЦАФАП или ГИБДД. К письму обязательно прилагаются фотографии зафиксированного нарушения.

Ко всему прочему, благодаря данным устройствам контроля в бюджет региона идут дополнительные поступления.

В Приволжском федеральном округе активно наращивают свой арсенал камер видео-фотофиксации нарушений, а значит доходная статья от штрафов будет расти, ведь, к сожалению, ещё не все водители дисциплинированы на дорогах.

14 регионов Приволжья в 2018 году заработали на штрафах 13.68 млрд рублей, почти 3 млрд пришлось на Татарстан, занимающий третье место после Москвы и Московской области. Татарстан лидирует в ПФО по количеству камер на дорогах. Для сравнения: в Пермском крае, далеко не самом бедном и маленьком по количеству населения в регионе, их лишь немного более 160. В ближайшее время в Пермском крае обещают смонтировать ещё 42 камеры и до конца этого года количество комплексов превысит 200. В течение пяти лет в планах пермских властей довести число камер до 400, что позволит полностью охватить все региональные дороги Прикамья. Наряду с этим на потенциально опасных участках пермских автодорог ежедневно выставляется 50 передвижных комплексов фото-видеофиксации, которые принадлежат региональному Центру безопасности дорожного движения, и компания, выставляющая эти комплексы, не получает никаких отчислений от оплаты штрафов – все деньги поступают в дорожный фонд субъекта РФ.

«ПОШЛИ НА ТАРАН»

СТРОИТЕЛЕЙ ЧАЙКОВСКИХ ДОРОГ ЗАПОДОЗРИЛИ В СГОВОРЕ. ТЕПЕРЬ ИМ ГРОЗИТ ШТРАФ.

По сведениям пресс-службы УФАС Пермского края, в июле текущего года проводились три аукциона на ремонт дорог в Чайковском: ул. Ленина в с. Альняш, ул. Советская в с. Фоки, ул. Центральная в с. Зипуново с максимальной ценой контрактов более полутора миллионов рублей - такие сведения размещены на официальном интернет-ресурсе ФАС Прикамья.

Сообщается, что во всех мероприятиях принимали участие ООО «Автоспецтранс», ООО «Строительно-монтажное управление № 5» (ООО «СМУ № 5»), а также учредитель ООО «Автоспецтранс» как физическое лицо. При этом стоит отметить, что учредитель ООО «Автоспецтранс» и учредитель ООО «СМУ № 5» являются законными супругами.

Выявлено, что во всех трёх аукционах использовался так называемый «таран», когда сговорившиеся организации очень быстро сбивают стоимость контракта для того, чтобы определённая компания, подавшая ценовое предложение первой, в итоге победила с минимальным снижением. Таким образом, честные игроки рынка при этом отсеиваются, поскольку не успевают подать ценовое предложение.

Руководитель Пермского УФАС Александр Плаксин подчеркнул, что в конкретном случае ООО «СМУ № 5» и физическое лицо подали заведомо некорректные заявки, в связи с чем в двух из трёх аукционов победителем стало ООО «Автоспецтранс» с минимальным снижением стоимости контракта. Однако в третьем случае система всё же дала сбой: контракт был заключён с ООО «Эталон», который последним подал ценовое предложение и стал победителем, снизив стоимость выполнения работ с 410 тысяч рублей почти в два раза.

Сообщается, что в настоящее время в отношении ООО «Автоспецтранс», ООО «СМУ № 5», а также учредителя ООО «Автоспецтранс», участвовавшего как физическое лицо, возбуждено антимонопольное дело по признакам сговора на торгах. Юридическим лицам грозят штрафы в размере до 50% от НМЦК, должностным лицам также грозит административная ответственность.

ГОРЯЧИЕ ЛИНИИ

22 августа отделом по муниципальному контролю будет проводиться «горячая телефонная линия» на тему «Муниципальный земельный контроль на территории Чайковского городского округа».

Задать интересующие вопросы, относящиеся к данной теме, можно будет с 9.00 до 11.00 часов по телефону: (34241) 3-49-26.

Как отметили в администрации ЧГО, тематическая «горячая линия» проводится отделом по муниципальному контролю каждый предпоследний четверг месяца в соответствии с Планом тематических консультаций. Время проведения консультаций с 9.00 – до 11.00 часов.

23 августа в приёмной Президента РФ в Пермском крае состоится прямая телефонная линия по вопросам подготовки общеобразовательных организаций Пермского края к новому 2019-2020 учебному году.

В прямой линии примут участие представители Министерства образования и науки Пермского края, Управления Федеральной службы по надзору в сфере защиты прав потребителей и благополучия человека по Пермскому краю, прокуратуры Пермского края, аппарата Уполномоченного по правам ребёнка в Пермском крае, а также Департамента образования администрации г. Перми. Жители Прикамья смогут обратиться с вопросами или жалобами по телефону 8 (342) 217-68-90 с 14.00 до 15.00.

Материалы страницы подготовили Вера Мухаметдинова и Юлия Татаркина

22-28 АВГУСТА

Август... Спелая сердцевина года. Истома и нега, сытость и усталость. Природа выносила лето до последнего срока. Время почти стоит на месте, тягучее и густое, как застывающий янтарь.
Автор текста Е. Касьян
Автор фото Светлана Мартюшева

ГУЛЯЙ, ЧАЙКОВСКИЙ!

УЖЕ В ТРЕТИЙ РАЗ В ЧАЙКОВСКОМ ПРОЙДЁТ МЕЖРЕГИОНАЛЬНЫЙ ФЕСТИВАЛЬ «СПАССКИЕ ГУЛЯНИЯ» - КУЛЬТУРНО-ПРОСВЕТИТЕЛЬСКИЙ ПРОЕКТ, КОТОРЫЙ ПРОВОДИТСЯ РАМКАХ РЕАЛИЗАЦИИ ПРОЕКТА «59 ФЕСТИВАЛЕЙ 59 РЕГИОНА» ПРИ ПОДДЕРЖКЕ МИНИСТЕРСТВА КУЛЬТУРЫ ПЕРМСКОГО КРАЯ, ПЕРМСКОГО ДОМА НАРОДНОГО ТВОРЧЕСТВА «ГУБЕРНИЯ», АДМИНИСТРАЦИИ ЧАЙКОВСКОГО ГОРОДСКОГО ОКРУГА.

«Спасские гуляния» - это незабываемый праздник, развлекательные программы, мастер-классы и ярмарка, дегустация ароматного мёда, пышных яблочных пирогов и орехового варенья! Межрегиональный фестиваль, уже ставший традиционным, каждый год собирает многотысячное количество участников с Урала, Поволжья и других городов России.

«Спасские гуляния» в Чайковском связаны с православным Спасом, который празднуется в августе и бывает медовым, яблочным, хлебным, ореховым. Отмечали его в старину в период сбора урожая. Почему именно Спас? Всё просто - от слова Спаситель. Праздник призван сделать человека лучше, добрее, щедрее, готовым поделиться с ближним своей радостью, теплом, умением.

Итак, нас с вами ждёт:

24 августа, на Аллее Славы пройдёт с 11.00 до 18.00 Межрегиональный фестиваль «Спасские напевы». В рамках фестиваля вас ждут театрализованное представление «Как на Спасовки в Сайгатке...», III межрегиональный открытый фестиваль «Пой, гармонь! Звени, частушка!». В 12.00 впервые проводится конкурс «Спасская краса-2019» - среди девушек 15-35 лет выберут настоящую русскую красавицу. В 16.30 состоится концерт народного ансамбля русской песни «Забава» (г. Воткинск), а завершится гуляние вечоркой «Спасская, рассыпная...».

В этот же день, 24 августа, с 11.00 до 17.30 ждут и ребятишек. В 11.00 начнётся Межрегиональный детский фестиваль «Сладкие детки», на котором они продемонстрируют свои творческие достижения, таланты и умения. В 15.00 приглашаем на Межрегиональный открытый фестиваль «Сказочный балаганчик», в арт-деревню «Медовая» , в творческую мастерскую «Галерея талантов». Здесь же состоится конкурс скульптур и поделок «Щедрый Спас», интересные фильмы можно будет посмотреть в этнокинозале «Машины сказки».

24 августа с 11.00 до 17.30 вас также ждут на Межрегиональном открытом фестивале любительского творчества «Завалинка». Для вас работают фотозоны в деревенском стиле, интерактивная площадка обрядов и гаданий «Сад традиций и богатств». На состязаниях «Яблочные забеги» вы можете показать свою ловкость и быстроту. Интерактивная площадка игр и забав «Потешная поляна» и потешный турнир «Яблочные шашки» также сделают ваш день незабываемым.

В это же время вы сможете стать главным дегустатором и наблюдателем площадки «Хлебный двор». Для вас: фестиваль праздничной кухни и сувениров «Разгуляй», интерактивная выставка «От аграрного Фокинского района - к промышленному Чайковскому», конкурс-дегустация «Народное признание» (лучший мёд, лучший хлеб, лучший сорт яблок) и фестиваль национальной кухни и культур.

Также 24 августа с 11.00 до 18.00 работает «Мастеровой двор»: выставка «Полотняная река» (в экспозиции будут показаны тканые и вышитые старинные образцы и фрагменты полотенец Чайковского городского округа). А в арт-центре «Шкатулка композитора» в 16.00 состоится межрегиональный форум «Ремесло из Красной книги».

25 августа с 9.00 начнутся богослужения в храмах города, крестный ход от Свято-Троицкого и Успенского храмов до храма Георгия Победоносца и до Аллеи Славы, которые завершатся праздничным молебном с чином освящения фруктов.

С 11.00 пройдут Межрегиональный открытый фестиваль народного творчества «Спасские напевы», III межрегиональный открытый фестиваль «Пой, гармонь! Звени, частушка!», интерактивные программы с розыгрышами призов. На соседней площадке состоится Межрегиональный открытый фестиваль любительского творчества «Завалинка». И различные игры и состязания, мастер-классы, выставки-продажи. В 12.30 состоится конкурс «Лучшая замещающая семья Чайковского городского округа». В 17.30 добро пожаловать на театрализованный флешмоб «Озимые засевки».

Третий межрегиональный фестиваль «Спасские напевы» ждёт вас!

АФИША

22 августа
18 .00 - концертно-развлекательная программа «Флаг моего государства» с участием художественных коллективов нашего города будет проходить в Чайковском парке культуры и отдыха. Также здесь состоится акция «Под флагом России», участники которой растянут большое полотнище бело-сине-красного цвета, установят фотоплощадку, где любой желающий сможет сфотографироваться на фоне российского триколора.

24 августа
с 12:00 до 15:00 – Выставка - раздача «Счастливый шанс». Вы сможете познакомиться с животными и забрать понравившийся хвостик себе домой

Запасное поле стадиона «Центральный»

25 августа
13.00 - секция «Личная история успеха начинающего мастера»

Аллея Славы

НАРОДНЫЕ ПРИМЕТЫ

- Если журавли в конце августа собираются стаями и летят на юг, то будет ранней и зима.

ИСТОРИЧЕСКИЕ СОБЫТИЯ

40 ЛЕТ НАЗАД
24 августа 1979 года был введён в эксплуатацию санаторий-профилакторий «Чайка»

80 ЛЕТ НАЗАД
26 августа 1939 года было образовано Пермское книжное издательство

90 ЛЕТ НАЗАД
27 августа 1929 года состоялось открытие прикамской нефти

ПРАЗДНИКИ

22 августа
- День государственного флага России

23 августа
- День воинской Славы, посвящённый победе на Курской Дуге

25 августа
- День шахтёра в России

27 августа
- День российского кино

29 августа
- День международного протеста против ядерных испытаний

Материалы страницы подготовила Вера Мухаметдинова

прогноз погоды по данным www.gismeteo.ru

22 августа днём +24°С ночью +15°С
Убывающая Луна в Тельце. Подготавливайте грядки для позднеспелых посевов, подкармливайте органическими удобрениями, полив – умеренный.

23 августа днём +22°С ночью +17°С
Убывающая Луна в Тельце. Хороший день для посадки многолетних и клубнелуковичных цветов. Не рекомендуется рыхление в зоне корней.

24 августа днём +22°С ночью +16°С
Убывающая Луна в Близнецах. Благоприятна уборка корнеплодов на хранение, удаление пожелтевших листьев у томата, окучивание, мульчирование, рыхление сухой земли.

25 августа днём +20°С ночью +16°С
Убывающая Луна в Близнецах. Можно вырезать лишние однолетние побеги, обрезать сильнорастущие верхушки, скашивать газон, обрезать усы у земляники. Неблагоприятна пикировка.

26 августа днём +19°С ночью +14°С
Убывающая Луна в Раке. Можно собирать урожай, сажать землянику, подготавливать ямы для посадки деревьев и кустарников. Не рекомендуется использовать ядохимикаты, убирнать корнеплоды на хранение.

27 августа днём +21°С ночью +12°С
Убывающая Луна в Раке. Благоприятна посадка клубнелуковичных цветов, борьба с подземными вредителями, закладка компоста. Можно заготавливать вино, соки, соления.

28 августа днём +22°С ночью +12°С
Убывающая Луна во Льве. Хорошо хранятся собранные сегодня овощи, можно выкапывать картофель, лук-батун. Благоприятна прищипка томатов, перца для приостановки роста.

ШЕДЕВРЫ НА КАНИКУЛАХ

14 августа были демонтированы репродукции картин из фондов Чайковской галереи, которыми два года любовались чайковцы и гости города. Напомним, шедевры были размещены на здании галереи, автовокзала, кафе «Джем», санатория «Чайка», музыкального училища, в Парке культуры и отдыха и на Дворце молодёжи. Сотрудники историко-художественного музея объяснили демонтаж репродукций тем, что картины выцвели и нуждаются в реставрации и, возможно, уже к следующей весне либо появятся новые картины, либо вернутся отреставрированные.

«ГОВОРИТ И ПОКАЗЫВАЕТ МАРКОВСКИЙ...»

Под таким названием с 6 по 8 сентября в п. Марковском состоится культурный слёт, в рамках которого откроется многофункциональный культурный центр «Марковский». Его открытие украсит концертная программа с участием Международной Академии МАСМ, для гостей состоится обзорный экспресс-тур по культурным площадкам центра. На следующий день состоится этнофорум «Прикамский колорит»: открытие Центра этнических культур, конференция «Национальные центры в XXI веке: эффективная практика развития», ярмарка, блошиный рынок, межрегиональный фестиваль фольклорных национальных программ. Восьмого сентября в Марковском отметят День танкиста, к которому приурочено открытие патриот-центра. В этот день состоится фестиваль казачьей культуры «Вольный ветер» и традиционное соревнование по автомобильному многоборью «Леди Марковский».

ВЫСТАВКА

ГОРОД ПОЭТОВ

В ПЯТНИЦУ, 16 АВГУСТА, В НАШЕМ ГОРОДЕ СОСТОЯЛОСЬ ЯРКОЕ КУЛЬТУРНОЕ СОБЫТИЕ – В ЧАЙКОВСКОМ ИСТОРИКО-ХУДОЖЕСТВЕННОМ МУЗЕЕ ОТКРЫЛАСЬ ВЫСТАВКА ПЕТЕРБУРЖСКИХ ХУДОЖНИКОВ «ГОРОД ПОЭТОВ».

Вернисаж – это ещё и место встречи культурного сообщества нашего города

На выставке можно увидеть Питер глазами трёх разных художников – Анатолия Давыдова, к сожалению, уже ушедшего из этого мира, и его учеников – Андрея Бодрова и Людмилы Давыдовой, вдовы талантливого мастера.

На творческую волну посетителей настроил Александр Попов, исполнивший под гитару произведение Юрия Визбора «А мне твердят». Презентацию, по традиции, проводила Антонина Камышева, Заслуженный работник культуры, Почётный гражданин Чайковского, которая начала с рассказа о Петербурге, объединившем всех трёх художников. И ведь действительно, Петербург – город, всегда манящий и манивший людей творческих, талантливых, необычных, страстных, ищущих. Это город с красивейшей архитектурой и интеллигентными жителями, город, взрастивший великих поэтов,– Пушкина, Лермонтова, Блока, Ахматову, которые воспевали его красоту и величие.

Именно портретам великих людей и любимому городу посвятил художник Анатолий Давыдов большую часть своего творчества. *«Он был очень многогранной личностью, которой были подвластны многие жанры в искусстве – портрет, натюрморт, пейзаж, обнажённая натура, но наилучшим образом он проявил себя в портрете – там он сказал своё незабываемое слово»,*– характеризует Антонина Камышева Давыдова. Вот Василий Шукшин – он вроде бы смотрит на нас, но пристальный взгляд его направлен внутрь себя – эта черта отличает художника Давыдова от других мастеров портретного жанра; вот Марина Цветаева, известная своей трагичной судьбой,– несмотря на весь трагизм её образ Давыдов изобразил светлым, поэтичным; вот обожаемый художником Пушкин, которому Анатолий Захариевич посвятил огромное количество портретов и 40 лет творчества.

Анатолий Давыдов был потрясающим художником и талантливым писателем – при жизни его было издано семь книг, а его произведения находятся более чем в 80 музеях России и за рубежом – в «Эрмитаже», «Третьяковской галерее», «Русском музее».

Андрей Бодров, художественные произведения которого также были презентованы на вернисаже, по профессии инженер, причём свою работу он умело совмещает с творчеством. *«Его персональная выставка уже приезжала в нашу галерею, он знаком чайковцам своими пейзажами – это его излюбленный жанр»,* – рассказывает о талантливом ученике Анатолия Давыдова Антонина Абрамовна. Художник живёт в Петербурге, а потому хорошо знает его – на его картинах вы не увидите парадный Питер, на них тихие улочки, природа, спокойные места для неспешных прогулок. Художник изображает то, что близко его характеру. Его выставки проходят в «Русском музее», куда очень сложно пробиться, в Москве, Казани, Перми, Уфе, Чебоксарах, Ульяновске. Он пробовал в своей работе множество техник – офорт, акватинта, монотипии, автолитографии, пастель, и ведущей техникой своего творчества Андрей Бодров избрал сухую иглу *(прим. ред. – техника гравирования на металле, основанная на процарапывании остриём твёрдой иглы штрихов на поверхности металлической доски).*

Работы Людмилы Давыдовой, кораблестроителя по профессии, члена Ассоциации искусствоведов России, – третьей участницы выставки – на первый взгляд кажутся очень необычными, даже немного детскими, они эмоциональны и выразительны. Как художник она развивалась под опекой своего мужа Анатолия Давыдова, хотя искра таланта зародилась ещё в детстве. *«Она исследовала пастозный, рельефный язык живописи»,* – характеризует творчество художницы Антонина Камышева. При целостном взгляде на её работы можно заметить преобладание красного цвета – совсем не характерного для серого, туманного Петербурга. Антонина Абрамовна поведала интересную историю возникновения такого видения этого города: *«Однажды, гуляя по Петербургу, она увидела закат, который просто зажёг все здания, мосты, каналы – всё горело красным, открытым цветом в контрасте с чистым голубым небом».* Наряду с петербургскими видами есть картины, изображающие Святогорье, Новгород и ряд других старинных российских городов.

«В наших фондах имеются работы Андрея Бодрова, подаренные им лично, также есть работы и его учителя Анатолия Давыдова, мы очень ценим эти произведения», – делится Антонина Абрамовна.

Выставка будет работать до конца сентября. Приглашаем чайковцев получить яркие впечатления от увиденных произведений по адресу: Мира, 21, с 10 до 17 часов, выходной – понедельник.

Вера Мухаметдинова
Фото Елены Гильмутдиновой

Произведения петербургских художников посетители фотографируют на память

Маргарита Неклюдова, посетитель выставки:
– Я впервые на такой выставке и мне очень нравится! Особенно впечатлил меня портрет Василия Шукшина, выполненный художником Анатолием Давыдовым. Нет слов, чтобы выразить весь спектр эмоций, вызванных посещением вернисажа. Надеюсь, что возможность попасть на подобные мероприятия будет возникать чаще.

Наталья Санникова и Татьяна Хегай, посетители выставки:
– Мы регулярно посещаем выставки, проходящие в Чайковском. Это яркие события в размеренной жизни нашего города, который не может похвастать грандиозными культурными мероприятиями. Сегодня помимо новых имён в искусстве мы узнали о новой технике написания картин – методе «сухая игла». Конечно, картины Людмилы Давыдовой впечатлили своей яркостью – на первый взгляд показались детскими рисунками с обилием цветов. Достаточно непривычны и необычны её работы. Интересно, познавательно, эстетично, и глаза отдохнули!

«АВТОМАТ И ГИТАРА – СИЛА В БРАТСТВЕ»

17 И 18 АВГУСТА В ЧАЙКОВСКОМ ПРОШЁЛ СЕДЬМОЙ ПО СЧЁТУ МЕЖДУНАРОДНЫЙ ПАТРИОТИЧЕСКИЙ ФЕСТИВАЛЬ.

Фестиваль этого года посвящён 30-летию вывода войск из Афганистана, поэтому он начался с мероприятия у обелиска «Чёрный тюльпан», посвящённого памяти погибших в Афганистане

Появился фестиваль в 2013 году, когда Ирик Вакильевич Шигабутдинов, заместитель председателя всероссийской организации ветеранов «Боевое братство», общества ветеранов войны в Афганистане, Чечне и других локальных конфликтов, в ходе дружеской беседы с Романом Налимовым(экс-руководителем Чайковского комитета ветеранов Афганистана) решили собрать поющих военнослужащих и организовать концерт в Чайковском. *«Хотелось привлечь людей, как минимум, из ближайших регионов. Очень помог тогда в организации Юрий Емельянович Ланге – он профинансировал основную часть фестиваля»,*– вспоминает Ирик Вакильевич. Несколько исполнителей из Удмуртии, Свердловской области, а также Владимир Мазур, известный автор-исполнитель из Москвы, с которым Ирик Шигабутдинов воевал вместе в Афганистане, стали первыми участниками тогда ещё зарождавшегося фестиваля «Автомат и гитара – поющее братство». Получилось очень душевно. *«На следующий год нас увидел губернатор Виктор Басаргин, который также стал поддерживать этот формат. Тогда фестиваль приобрёл ранг всероссийского – большое скопление звёзд, среди которых группы «Голубые береты», «Купола», «Мазари Шариф» – со второго фестиваля всё и «понеслось»... Глядя на наш успех, с четвёртого года к нам присоединились пермяки... Фестиваль стал проводиться в Перми и Чайковском»,*– продолжил он.

Фестиваль стал расти и развиваться, а участники стали проявлять интерес и сами подавали заявки на участие. Вместе с этим постоянных участников у фестиваля нет, каждый год организаторы приглашают новых исполнителей – как профессионалов, так и любителей, ведь именно новые лица, по мнению организаторов, привлекают постоянных зрителей. Среди артистов – ветераны боевых действий, действующие пограничники, десантники.

Два года назад фестиваль стал международным, а в прошлом году его можно было назвать межконтинентальным: *«У нас в гостях был американец, ветеран войны во Вьетнаме, автор-исполнитель Джон Блэк. Он путешествовал по России, изучал её историю и культуру, а будучи в Перми, узнал про наш фестиваль и подал заявку»,* – рассказывает Ирик Вакильевич.

В этом году география проведения фестиваля стала шире – к месту проведения присоединилась родина организатора Ирика Шигабутдинова Губаха. Фестиваль живёт и развивается благодаря поддержке властей – как Перми, так и Чайковского, «Газпромтрансгаз Чайковский» и друзей – из года в год яркое открытие фестиваля готовит Центр творчества «Родник», а Любовь Васильевна Анохина (менеджер по связям с общественностью отдела по работе с населением «Текстильщик») заботится об артистах, организуя их быт на базе отдыха «Русь». Организаторы фестиваля «Автомат и гитара – Сила в братстве» выражают всем огромную благодарность и признательность за поддержку.

Вера Мухаметдинова
Фотографии предоставлены Любовью Анохиной

В первый день фестиваля на площади П.И. Чайковского традиционно состоялся большой концерт. В этом году у фестиваля новое достижение – помимо российских участников приезжали артисты из Казахстана, Молдовы, Беларуси, Луганской и Донецкой народных республик – всего около 40 человек – это самое большое число государств, участвующих в патриотическом фестивале

Во второй день фестиваля участники и гости смогли пообщаться в непринуждённой тёплой обстановке на базе отдыха «Русь». В этот день работал «свободный микрофон», в течение дня проводились спортивные конкурсы и волейбольные матчи, а вечером состоялся джем-сейшн и живая дискотека

В Чайковском фестиваль любят и ждут

ВКЛЮЧИ МОЗГИ

УСЛОВИЯ УЧАСТИЯ

Еженедельно мы разыгрываем **6 призов по 100 руб.** Для того, чтобы стать участником розыгрыша, необходимо правильно **разгадать сканворд или судоку** и принести его в редакцию либо отправить на эл.адрес office@chaint.ru **до 17.00 понедельника, 26 августа.** Розыгрыш состоится в **17.15.** Желающие могут принять участие в определении победителей. Выигрыш будет выдаваться **до 2 сентября** включительно строго при предъявлении паспорта.

Желаем удачи!

ФИО _____

_____

Тел. _____

СКАНВОРД

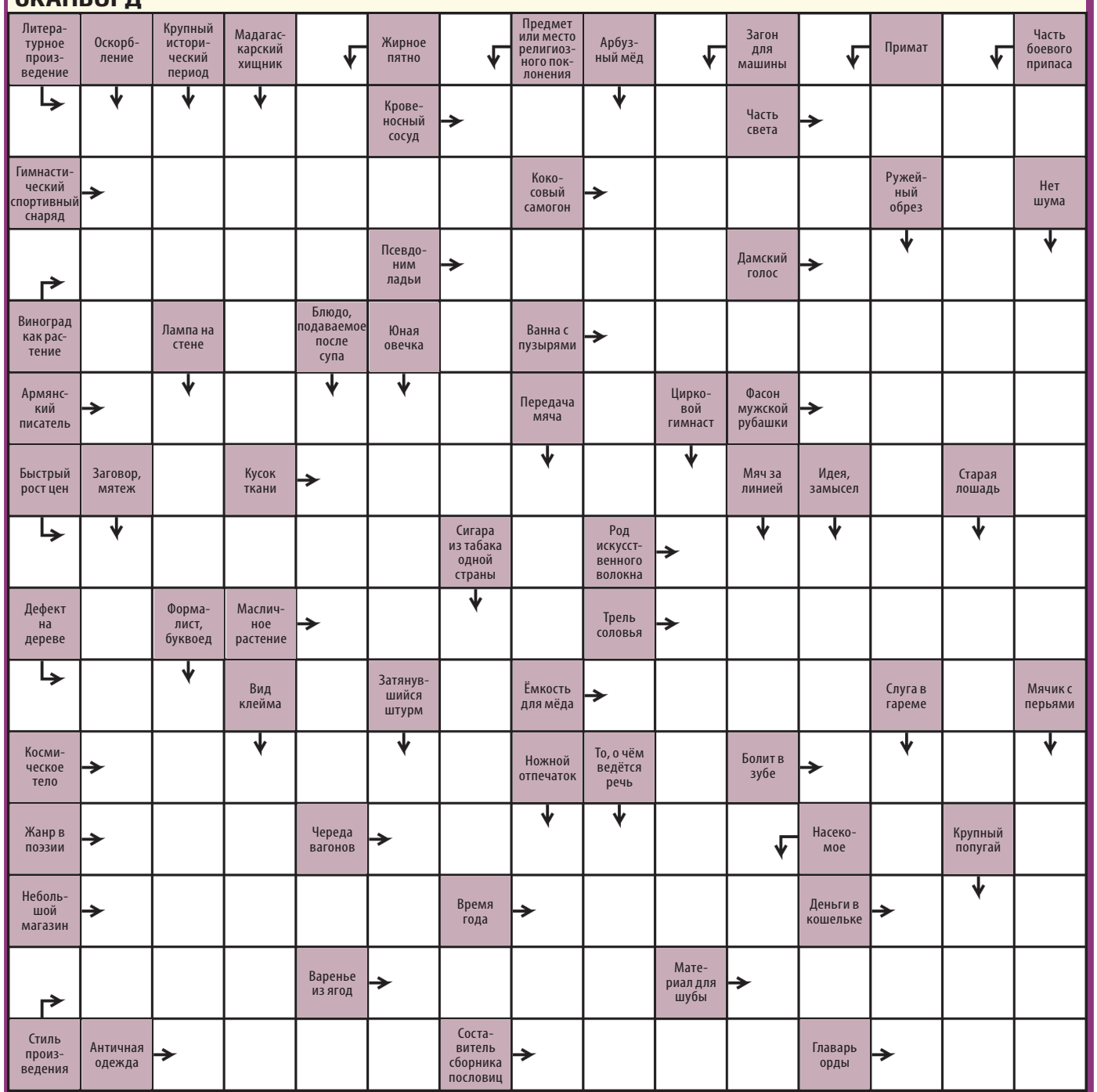

Участвовало 11 сканвордов и судоку, правильных – 7.
ПОБЕДИТЕЛИ: Сотникова Н.М., Бузукин Н.П., Ершов С.С.. Барыбина Л.К., Гурьянов А.А., Дягтев В.Н.

ОТВЕТЫ НА СКАНВОРД ИЗ № 32

ПО ГОРИЗОНТАЛИ: ТИМОЛ. ПОРТУ. СЕРИАЛ. ЛАТУК. ТРЕК. АМАЛЬГАМА. ЦИАН. ТВИД. ДОНОС. НАПОР. НАСЕСТ. ГАГАТ. КОТЯРА. РАПИРА. АГАСФЕР. ЧИЖ. КАКАДУ. КЕПИ. АРИЯ. КУНАК. КОП. ТАРО. ЛЁН. СОБАКА. АРИИ. УЖИН. ТОР. ИНД. ОПТ. ХАЛУПА.

ПО ВЕРТИКАЛИ: ИСТИНА. РИСКА. МЕРА. СТАЖ. УРАН. ОРЕНСЕ. НОРД. БЛИК. СКИДА. ТОРА. КЛИО. СПЛАВ. ТАКТ. МИНЕЯ. КНУТ. АРМАДА. РАДИО. АГУ. ПСИХ. БУЛЬДОГ. ОНА. АГОРА. СКАРБ. СТАН. ГОФЕР. АТУ. УМОРА. ЕПИСКОП. БЕКАС. ТУРИЯ. АРА.

АСТРОПРОГНОЗ
С 26 АВГУСТА ПО 1 СЕНТЯБРЯ

ОВЕН. Вам следует уделить больше времени обучению, духовному совершенствованию, путешествиям. А вот финансовые вопросы в конце лета решать нежелательно. Хорошие перспективы на этой неделе принесут любые зарубежные проекты.

БЛИЗНЕЦЫ. У вас обострится интуиция, будете «чувствовать» людей. Неделя принесёт несколько случаев завязать выгодные знакомства. На работе возможны разногласия с руководством. В конце недели внимательней к личной жизни: существует риск расставаний или охлаждения чувств.

ЛЕВ. В конце лета всё будет прекрасно. Но не стоит забывать, что в ряде случаев это означает затишье перед бурей. Если это произойдёт, старайтесь не нервничать чересчур сильно. Именно стресс приводит к проблемам со здоровьем. В течение недели берегите сосуды, глаза и не переживайте.

ВЕСЫ. Вы сможете многого достичь в области искусства, эзотерических духовных практик или изобретательства. Причём подобные занятия не обязательно принесут денежное вознаграждение, зато помогут найти интересную работу и завести новые знакомства. Опасайтесь авантюр и ушлых людей – велик риск потерять деньги.

СТРЕЛЕЦ. Если вы давно мечтали оказаться на публике, можете пробовать свои силы – неделя идеально подходит для снискания славы и популярности. Наибольший успех ожидает представителей, связанных с любой публичной деятельностью. Существует риск заболеть, поэтому займитесь укреплением иммунитета.

ВОДОЛЕЙ. В это время года почувствуете прилив энергии. Это замечательно, но именно из-за повышенной активности у вас может возникнуть ряд проблем, начиная с резкого упадка сил и заканчивая серьёзным заболеванием. С начала недели следует опасаться разного рода травм. Также возможна мигрень.

ТЕЛЕЦ. У Тельцов наблюдается повышенная концентрация на деле и трудолюбие, а также стабильное состояние нервной системы, что даёт возможность объективно оценивать информацию. Неделя достаточно травмоопасна, поэтому надо быть осторожнее.

РАК. Вы делаете всё, чтобы достичь материального благополучия и повышения социального статуса. Но помните, что если вы нарушите неписанные правила окружения, которое так любезно вас приняло – неприятностей не избежать. В течение недели вам попытаются сделать пакость конкуренты.

ДЕВА. Всю неделю вы будуте действовать очень эффективно в вопросах, связанных с родственниками и жилищем. Займитесь ремонтом или строительством. Девы могут отправляться в путешествие в другую страну. А на работе надо быть готовым к проблемам. Не действуйте сгоряча.

СКОРПИОН. Вам сейчас нелегко: психологические проблемы и снижение жизненного тонуса досаждают очень сильно. На этой неделе возможно резкое ухудшение самочувствия из-за проблем с лимфой, гормонами и нервным истощением. Поскольку у вас сейчас повышенная утомляемость, старайтесь больше отдыхать.

КОЗЕРОГ. У вас грядёт финансовый кризис: заработать сейчас не получится. Поэтому займитесь сохранением того, что у вас есть. На этой неделе не следует вести разговоры о повышении зарплаты или переходе на новое место работы. Предприниматели также могут столкнуться с затруднениями.

РЫБЫ. Рыбы захотят свернуть горы: благо, сил у них для этого будет предостаточно. Но учтите, что про иронию, цинизм и нетактичность по отношению к другим людям надо забыть. Иначе с вами просто не захотят общаться. Очень важно помнить об этом при разговоре со старшими по возрасту или положению.

СУДОКУ

Чтобы решить судоку, заполните пустые клетки цифрами от 1 до 9 так, чтобы в любой строке, в любом столбце и в любом блоке 3х3 не было одинаковых цифр. Желаем удачи! Ответы смотрите в следующем номере.

	2				1	5	8	
3	1			8				
5			4			9	1	
	4			3			5	
1			6		4		2	
	3	6			2		7	
					9			4
2		8						

ОТВЕТЫ НА СУДОКУ ИЗ №32

8	5	3	2	6	1	7	4	9
9	6	1	3	7	4	8	5	2
2	4	7	9	8	5	6	1	3
3	7	5	8	4	2	9	6	1
4	9	6	7	1	3	5	2	8
1	2	8	5	9	6	3	7	4
5	1	9	6	2	8	4	3	7
6	8	2	4	3	7	1	9	5
7	3	4	1	5	9	2	8	6

Снимается кино. Готовится съёмка опасного эпизода. Актёр, исполняющий главную роль, подходит к шатающемуся подвесному мосту и, поворачиваясь к режиссёру, трясясь, дрожащим от страха голосом спрашивает:
– А он нне оборррвётся?
Режиссёр:
– Опп-п-па! Отличная идея!

Сидят студенты в универе, ждут преподавателя на первую лекцию по вышке. В аудиторию заходит "лицо азиатской национальности". Никто на него внимания не обратил. А "лицо" говорит:
– Здравствуйте. Я ваш преподаватель (народ заулыбался). Чтобы предотвратить всякие слухи и недомолвки, сразу скажу – зовут меня Иван Петрович Яковлев; по национальности я ЧУКЧА (дикий хохот в аудитории). Но в отличие от вас, я знаю высшую математику (гробовая тишина).

Кот, обидевшись на то, что его шлепнули тапком, внёс в ссанкционный список коврик в прихожей, диван и тапочки. В случае повторения актов агрессии обещал расширить список ссанкций.

***

Чтобы летом хорошо выглядеть на пляже, Люся ещё с зимы начала откармливать свою лучшую подругу Оксану.

Раньше я вёл очень активную жизнь: играл в теннис, футбол, бильярд, занимался шахматами, участвовал в автогонках. Но всё закончилось, когда компьютер сломался.

***

Для меня задача по физике/химии выглядит примерно так: летели два верблюда, один рыжий , другой налево. Сколько весит килограмм асфальта, если ёжику 24 года?

ТВ-ПРОГРАММА

с 26 августа по 1 сентября

За возможные изменения в сетке вещания телеканалов редакция «ЧИ» ответственности не несёт

● прямая трансляция

23 - 25 августа

Ветта (г. Пермь)

ПРЯМАЯ ТРАНСЛЯЦИЯ С ТУРНИРА ЧЕТЫРЁХ НАЦИЙ

16+

Впервые в Перми состоится международный турнир по хоккею. Молодёжная сборная России встретится со сборными Чехии, Швеции и Финляндии. В составе команд - самые талантливые молодые игроки своих стран, которые через несколько лет будут бороться за победу на чемпионатах мира и олимпиадах в составе главных национальных команд. Подробнее на сайте vetta.tv.

31 августа, суббота

СТС • 15.40

М/Ф «ШРЕК - 2»
США, 2004 г. Мультфильм.

0+

Шрэк и Фиона возвращаются после медового месяца и находят письмо от родителей Фионы с приглашением на ужин. Однако те не подозревают, что их дочь тоже стала огром! Вместе с Осликом счастливая пара отправляется в путешествие, полное неожиданностей, и попадает в круговорот событий, во время которых приобретает множество друзей…

1 сентября, воскресенье

РЕН • 10.30

Х/Ф «БИБЛИОТЕКАРЬ»
США, 2004 г. Фэнтези.

16+

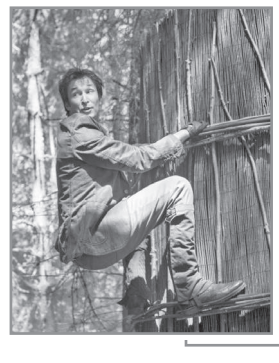

Однажды студент получил вакансию библиотекаря в столичном заведении. Кто бы мог подумать, что это будет смыслом его жизни. Он стал не простым библиотекарем, что перебирает карточки, расставляет книги по полкам, а увлекательным путешественником в поисках древних артефактов и бесценных сокровищ, истинных бриллиантов человеческой культуры.

Заначка
твой финансовый друг
УЛЫБНИСЬ, МЫ РЯДОМ...
Займ "До года"*
сумма до 30 тыс. р.
ЧАЙКОВСКИЙ
ЛЕНИНА, 29
4-93-97
ООО "МКК ЗАНАЧКА" ОГРН 1125919001416 СВ-ВО ЦБ 2120559002281 ОТ 23.10.12Г. СУММА ЗАЙМА ОТ 10 Т.Р. ДО 30 Т.Р. СРОКОМ НА 6,9 ИЛИ 12 МЕСЯЦЕВ ПРОЦЕНТНАЯ СТАВКА - 160% ГОДОВЫХ, АННУИТЕТНЫЙ ПЛАТЁЖ. СУММА ЗАЙМА ОТ 1 Т.Р. ДО 15 Т.Р. СРОК ЗАЙМА ОТ 1 ДО 30 ДНЕЙ. ПРОЦЕНТНАЯ СТАВКА - 0,6% В ДЕНЬ (ДЛЯ ПЕНСИОНЕРОВ) И 0,8% В ДЕНЬ (ДЛЯ РАБОТАЮЩИХ) ЧТО СОСТАВЛЯЕТ 219% И 292% ГОДОВЫХ СООТВЕТСТВЕННО. ЗАЁМ ПРЕДОСТАВЛЯЕТСЯ ГРАЖДАНАМ РФ В ВОЗРАСТЕ ОТ 21 ДО 70 ЛЕТ. СКРЫТЫЕ ПЛАТЕЖИ И КОМИССИИ ОТСУТСТВУЮТ. ВОЗМОЖНО ДОСРОЧНОЕ ПОГАШЕНИЕ.
Реклама

Не знаешь, как прекратить употреблять алкоголь? Возможно, «Анонимные Алкоголики» помогут тебе!
8-932-332-51-81
Собрания проходят по адресам:
ул. Декабристов, 19: пн., чт. с 19.30 до 20.30
ул. Азина, 31: пн., ср., сб. с 20.00 до 21.00
ул. Карла Маркса, 3/1 (Совет микрорайона): вт., чт., вс. с 20.00 до 21.00
ул. Ленина, 46: пн., ср., пт., вс. с 19.30 до 21.00
РЕКЛАМА www.aachaik.ru

Где найти хорошую книгу?
на ozon.ru выбирайте
Пункт выдачи заказов в Чайковском:
ул. Мира , 1а (редакция газеты «Частный Интерес»)

ПАМЯТНИКИ
• скидки на готовые памятники
• скидки на изготовление
• бесплатное хранение
«ГРАНИТНАЯ мастерская»
8-92224-18858
Декабристов, 23, корп. 3А
реклама

ПОНЕДЕЛЬНИК, 26 АВГУСТА

Первый канал

5.00, 9.15 «Доброе утро» [0+]
9.00, 12.00, 3.00 Новости [0+]
9.50 «Модный приговор» [6+]
10.50 «Жить здорово!» [16+]
12.10, 17.00, 18.20, 1.10, 3.05 «Время покажет» [16+]
15.00 Новости с субтитрами [0+]
15.15 «Давай поженимся!» [16+]
16.00 «Мужское / Женское» [16+]
18.00 Вечерние новости с субтитрами [0+]
18.50 На самом деле [16+]
19.50 «Пусть говорят» [16+]
21.00 Время [0+]
21.30 Т/с «ВОЛШЕБНИК» [12+]
23.30 «Эксклюзив» с Дмитрием Борисовым [16+]

НТВ

5.10, 3.45 Т/с «ДЕЛЬТА» [16+]
6.00 «Утро. Самое лучшее» [16+]
8.05 «Мальцева» [12+]
9.00 Т/с «МУХТАР. НОВЫЙ СЛЕД» [16+]
10.00, 13.00, 16.00, 19.00, 23.30 Сегодня [0+]
10.20 Т/с «ЛЕСНИК» [16+]
13.25 Обзор. Чрезвычайное происшествие [0+]
14.00, 16.25 «Место встречи» [16+]
17.00 «ДНК» [16+]
18.00, 19.40 Т/с «КУБА» [16+]
20.40 Т/с «БАЛАБОЛ» [16+]
23.40 Т/с «МОРСКИЕ ДЬЯВОЛЫ. СУДЬБЫ» [16+]
0.45 Т/с «БЕССТЫДНИКИ» [18+]

РОССИЯ 1

5.00, 9.25 Утро России [0+]
9.00, 11.00, 14.00, 20.00 Вести [0+]
10.00 «О самом главном» [12+]
11.25, 14.25, 17.00, 20.45 Вести. Местное время [0+]
11.45 «Судьба человека с Борисом Корчевниковым» [12+]
12.50, 18.50 «60 минут» [12+]
14.45 «Кто против?» [12+]
17.25 «Андрей Малахов. Прямой эфир» [16+]
21.00 Т/с «КАПИТАНША. ПРОДОЛЖЕНИЕ» [12+]
23.15 «Новая волна-2019» [0+]
2.05 Т/с «КОРОЛЕВА БАНДИТОВ» [12+]
3.50 Т/с «СЕМЕЙНЫЙ ДЕТЕКТИВ» [12+]

СТС

6.00, 5.10 Ералаш [0+]
6.25 М/с «Да здравствует король Джулиан!» [0+]
7.10 М/с «Приключения Вуди и его друзей» [0+]
7.55 «Уральские пельмени» [16+]
9.00, 20.00 Т/с «ПСИХОЛОГИНИ» [16+]
21.00 Х/ф «ЛЁД» [12+]
23.20 Х/ф «КОСМОС МЕЖДУ НАМИ» [16+]
1.40 Х/ф «ОСЛЕПЛЁННЫЙ ЖЕЛАНИЯМИ» [16+]
3.10 «Слава Богу, ты пришел!» [16+]
3.55 Т/с «ДНЕВНИК ДОКТОРА ЗАЙЦЕВОЙ» [16+]
4.45 Т/с «КРЫША МИРА» [16+]

ТНТ

7.00, 7.30, 8.00, 8.30 ТНТ. Gold [16+]
9.00 Дом-2. Lite [16+]
10.15 Дом-2. Остров любви [16+]
11.30 «Бородина против Бузовой» [16+]
12.30 Дом-2. Спаси свою любовь [16+]
13.30 «Танцы» [16+]
15.30, 16.00, 16.30 Т/с «УНИВЕР» [16+]
17.00, 17.30, 18.00, 18.30, 19.00, 19.30 Т/с «ИНТЕРНЫ» [16+]
20.00, 20.30 Т/с «САШАТАНЯ» [16+]
21.00 Где логика? [16+]
22.00 Однажды в России [16+]
23.00 Дом-2. Город любви [16+]
0.05 Дом-2. После заката [16+]
1.05, 2.05 Stand Up [16+]
3.00, 3.55, 5.10 «Открытый микрофон» [16+]
6.05, 6.30 ТНТ. Best [16+]

Домашний

6.30 «Удачная покупка» [16+]
6.40 «Почему он меня бросил?» [16+]
7.35 «По делам несовершеннолетних» [16+]
8.35 «Давай разведёмся!» [16+]
9.40, 4.55 «Тест на отцовство» [16+]
10.40, 3.20 Д/с «Реальная мистика» [16+]
12.40, 1.20 Д/с «Понять. Простить» [16+]
15.05 Х/ф «ДУБЛЁРША» [16+]
19.00 Х/ф «ВОЗВРАЩЕНИЕ ДОМОЙ» [16+]
23.25 Т/с «УЛЫБКА ПЕРЕСМЕШНИКА» [16+]
5.45 «Домашняя кухня» [16+]
6.10 «6 кадров» [16+]

Пятый канал

5.00, 9.00, 13.00, 18.30, 3.25 «Известия» [0+]
5.20, 6.10, 7.00, 8.00 Х/ф «НАРКОМОВСКИЙ ОБОЗ» [16+]
9.25, 10.20, 11.10, 12.05 Т/с «СУДЬЯ» [16+]
13.25, 14.10, 15.05, 15.55, 16.50, 17.40 Т/с «ГЛУХАРЬ. ВОЗВРАЩЕНИЕ» [16+]
19.00, 19.50, 20.40, 21.30, 22.20, 23.05, 0.25 Т/с «СЛЕД» [16+]
0.00 «Известия. Итоговый выпуск» [0+]
1.10, 1.50, 2.20, 2.55, 3.30, 3.55, 4.30 Т/с «ДЕТЕКТИВЫ» [16+]

Ветта (г. Пермь)

6.00 «Утренний вестник» [16+]
11.45 Д/Ф»Мифы о Кавказе» [16+]
12.40, 17.10, 21.40 «Цена вопроса» [16+]
13.00, 17.05, 23.55 «Здоровые дети» [16+]
13.05 «# Сториз» [16+]
13.25, 0.35 «Чтоб я так жил» [6+]
13.35, 18.00, 22.15, 0.00 «Краёв не видишь?» [16+]
13.50, 18.30, 23.05 «На самом деле» [16+]
14.00, 16.00 «Дневной вестник» [16+]
15.00 «Золотой час хозяйки дома» [16+]
17.00, 18.50, 22.05 «Книжная полка» [16+]
17.30 «Ворчун» [16+]
17.35 «Путешествие через край» [16+]
17.55, 22.00, 23.50, 0.45 «Хорошие люди» [16+]
18.15 «Из зала сюда» [16+]
18.40, 21.35, 0.55 «Астрологический прогноз» [0+]
18.45, 21.30, 23.00, 0.30 «Эх, дороги!» [16+]
18.55, 22.10 «Здоровья для» [16+]
19.00, 21.00 «Вечерний вестник» [16+]
19.25 «Телесериал «Дневник доктора Зайцевой» [16+]
20.25, 0.15 «Специальный репортаж» [16+]
20.40 «Дополнительное время» [16+]
22.30 «Вечерний вестник» [16+]
23.15 «Научиться лечиться» [16+]
23.30 «Дополнительное время» [16+]
1.00 «Лёгкого сна» [0+]

Культура

6.30 Д/с «Пешком» [0+]
7.05, 21.40 Д/с «Первые в мире» [0+]
7.20 Д/ф «Да, скифы - мы!» [0+]
8.00 «Легенды мирового кино» [0+]
8.30 Д/с «Наше кино. чужие берега» [0+]
9.15, 21.55 Т/с «МУР. 1945» [0+]
10.00, 15.00, 19.30, 23.15 Новости культуры [0+]
10.15 Д/ф «Мимино». Сдачи не надо!» [0+]
11.00 Т/с «СИТА И РАМА» [0+]
12.55 Д/с «Дороги старых мастеров» [0+]
13.05 Д/ф «Тридцать лет с вождями. Виктор Суходрев» [0+]
15.10, 23.35 Спектакль «Длинноногая и ненаглядный» [0+]
16.10 «Линия жизни» [0+]
17.10, 2.05 Д/ф «Bauhaus на Урале» [0+]
17.55, 0.35 «Международный фестиваль Vivacello» [0+]
18.45, 1.25 «Острова» [0+]
19.45 Д/ф «Женщины-воительницы. Амазонки» [0+]
20.40 «Спокойной ночи, малыши!» [0+]
21.00 Д/ф «Здравствуйте, я ваша тетя!» Как сюда попала эта леди?» [0+]
22.45 Д/с Звезды русского Авангарда [0+]

Звезда

6.10, 8.20 Х/ф «30-ГО УНИЧТОЖИТЬ» [12+]
8.00, 21.50 Новости дня [0+]
9.05, 12.05 Т/с «ОПЕРАЦИЯ «ТАЙФУН». ЗАДАНИЯ ОСОБОЙ ВАЖНОСТИ» [12+]
12.00, 16.00 Военные новости [0+]
13.35, 16.05 Т/с «СИНДРОМ ШАХМАТИСТА» [16+]
18.05 Д/с «Освобождение» [12+]
18.35 Д/с «Равновесие страха. Война, которая осталась холодной» [12+]
19.15, 20.05, 21.00, 22.00, 22.50 Д/с «Загадки века с Сергеем Медведевым» [12+]
23.35 Х/ф «ДВОЙНОЙ КАПКАН» [12+]

2.15 Х/ф «ПРОЩАНИЕ СЛАВЯНКИ» [0+]
3.35 Х/ф «РАЗВЕДЧИКИ» [12+]
4.50 Д/с «Хроника Победы» [12+]

Матч ТВ

8.00 Вся правда про.. [12+]
8.30 «Ген победы» [12+]
9.00, 10.55, 12.55, 14.55, 18.25, 19.50, 22.25 Новости [0+]
9.05, 15.00, 18.30, 19.55, 22.35, 2.40 Все на Матч! [0+]
11.00 Футбол. «Удинезе» - «Милан». Чемпионат Италии [0+]
13.00 Футбол. «Барселона» - «Бетис». Чемпионат Испании [0+]
15.35, 6.40 «Краснодар» - «Локомотив». Live [12+]
15.55 Специальный репортаж [12+]
16.25 Баскетбол. Россия - Аргентина. Международный турнир. Мужчины. ● из Китая [0+]
19.00 «КХЛ. Лето. Live» [12+]
19.20 «Гран-при» с Алексеем Поповым» [12+]
20.20 Волейбол. Россия - Германия. Чемпионат Европы. Женщины. ● из Словакии [0+]
23.40 Футбол. «Интер» - «Лечче». Чемпионат Италии. ● [0+]
1.40 Тотальный футбол [0+]
3.10 Дзюдо. Чемпионат мира. Трансляция из Японии [16+]
5.00 Х/ф «ВЫШИБАЛА» [16+]
7.00 «Спортивный детектив» [16+]

РЕН ТВ

7.00 Т/с «КРЕМЕНЬ. ОСВОБОЖДЕНИЕ» [16+]
8.00, 13.00 «Документальный проект» [16+]
9.00 «С бодрым утром!» [16+]
10.30, 14.30, 18.30, 21.30, 1.00 «Новости» [16+]
11.00 «Военная тайна» с Игорем Прокопенко [16+]
14.00, 18.00, 21.00 «Информационная программа 112» [16+]
15.00, 1.25 «Загадки человечества с Олегом Шишкиным» [16+]
16.00 «Невероятно интересные истории» [16+]
17.00 Документальный спецпроект [16+]
19.00, 6.10 «Тайны Чапман» [16+]
20.00 «Самые шокирующие гипотезы» [16+]
22.00 Х/ф «КОД ДОСТУПА «КЕЙПТАУН» [16+]

0.15 «Водить по-русски» [16+]
2.30 Х/ф «ДЭННИ - ЦЕПНОЙ ПЁС» [18+]
4.15 Х/ф «КАВАЛЕРИЯ» [16+]

Карусель

5.00 «Ранние пташки». «Белка и Стрелка. Озорная семейка». «Малыши и летающие звери». «Машинки». «Бурёнка Даша» [0+]
6.55, 7.30 «Чик-зарядка» [0+]
7.00 «С добрым утром, малыши!» [0+]
7.40 М/с «Радужный мир Руби» [0+]
8.05 М/с «Говорящий Том: Герои» [0+]
8.10 М/с «Ми-Ми-Мишки» [0+]
9.20 «Magic English» [0+]
9.40 М/с «Пластилинки» [0+]
9.45 М/ф «Наш друг Пишичитай» [0+]
10.20 М/с «Суперкрылья. Джетт и его друзья» [0+]
10.35 М/с «Роботы-поезда» [0+]
11.20 М/с «Сказочный патруль» [0+]
12.10 М/с «Аркадий Паровозов спешит на помощь!» [0+]
12.15 М/с «Тобот» [0+]
13.00 М/с «Смешарики. Пин-код» [0+]
13.55 М/с «Лего Сити» [0+]
14.00 «Навигатор. Новости» [0+]
14.10 М/с «Три кота» [0+]
15.00 М/с «Супер4» [0+]
15.40 М/с «Шаранавты. Герои космоса» [0+]
16.10 М/с «Клуб Винкс» [0+]
17.00 М/с «Барбоскины» [0+]
17.40 М/с «Царевны» [0+]
18.10 М/с «Сердитые птички. Пушистики» [0+]
18.30 М/с «Дружба - это чудо» [0+]
19.15 М/с «Маша и Медведь» [0+]
20.20 М/с «Деревяшки» [0+]
20.30 Спокойной ночи, малыши! [0+]
20.45 М/с «Щенячий патруль» [0+]
22.00 М/с «Губка Боб» [0+]
22.50 М/с «LBX - Битвы маленьких гигантов» [12+]
23.30 М/с «Новаторы» [0+]
1.00 «Ералаш» [0+]
2.00 М/с «Отряд джунглей спешит на помощь» [0+]
3.10 М/с «Нильс» [0+]
4.10 М/с «Смурфики» [0+]

Че

6.00 М/ф «Мультфильмы» [0+]
7.30, 19.00 «Дорожные войны» [16+]
12.00, 15.00 «Опасные связи» [16+]
13.00 «Идеальный ужин» [16+]
16.00, 1.30 «Дорожные войны. Лучшее» [16+]
18.00, 5.20 «Улётное видео» [16+]
21.00 «Решала» [16+]

Каждый день около тысячи россиян становятся жертвами аферистов. О подобных преступлениях редко сообщают в полицию, потому что раскрыть такие дела практически невозможно. Но какими бы трудными они ни были, их необходимо решать. Кто защитит граждан от злоумышленников? Это сделает бесстрашный Влад Чижов. Он расскажет, как противостоять мошенникам и что делать, если вы уже стали их жертвой.

23.00 «Опасные связи» [18+]
0.00 «+100500» [18+]
1.00 «Шутники» [16+]
2.00 «Голые и смешные» [18+]
2.30 Т/с «КАК ИЗБЕЖАТЬ НАКАЗАНИЯ ЗА УБИЙСТВО» [18+]
3.10 Т/с «ПЯТНИЦКИЙ. ГЛАВА ВТОРАЯ» [16+]

ВТОРНИК, 27 АВГУСТА

Первый канал

5.00, 9.15 «Доброе утро» [0+]
9.00, 12.00, 3.00 Новости [0+]
9.50 «Модный приговор» [6+]
10.50 «Жить здорово!» [16+]
12.10, 17.00, 18.20, 1.05, 3.05 «Время покажет» [16+]
15.00 Новости с субтитрами [0+]
15.15 «Давай поженимся!» [16+]
16.00 «Мужское / Женское» [16+]
18.00 Вечерние новости с субтитрами [0+]
18.50 На самом деле [16+]
19.50 «Пусть говорят» [16+]
21.00 Время [0+]
21.30 Т/с «ВОЛШЕБНИК» [12+]
23.30 «Семейные тайны» с Тимуром Еремеевым [16+]

НТВ

5.10, 3.45 Т/с «ДЕЛЬТА» [16+]
6.00 «Утро. Самое лучшее» [16+]
8.05 «Мальцева» [12+]
9.00 Т/с «МУХТАР. НОВЫЙ СЛЕД» [16+]
10.00, 13.00, 16.00, 19.00, 23.30 Сегодня [0+]
10.20 Т/с «ЛЕСНИК» [16+]
13.25 Обзор. Чрезвычайное происшествие [0+]
14.00, 16.25 «Место встречи» [16+]
17.00 «ДНК» [16+]
18.00, 19.40 Т/с «КУБА» [16+]
20.40 Т/с «БАЛАБОЛ» [16+]
23.40 Т/с «МОРСКИЕ ДЬЯВОЛЫ. СУДЬБЫ» [16+]
0.45 Т/с «БЕССТЫДНИКИ» [18+]

РОССИЯ 1

5.00, 9.25 Утро России [0+]
9.00, 11.00, 14.00, 20.00 Вести [0+]
10.00 «О самом главном» [12+]
11.25, 14.25, 17.00, 20.45 Вести. Местное время [0+]
11.45 «Судьба человека с Борисом Корчевниковым» [12+]
12.50, 18.50 «60 минут» [12+]
14.45 «Кто против?» [12+]
17.25 «Андрей Малахов. Прямой эфир» [16+]
21.00 Т/с «КАПИТАНША. ПРОДОЛЖЕНИЕ» [12+]
23.15 «Новая волна-2019» [0+]
2.05 Т/с «КОРОЛЕВА БАНДИТОВ» [12+]
3.50 Т/с «СЕМЕЙНЫЙ ДЕТЕКТИВ» [12+]

СТС

6.00, 5.30 Ералаш [0+]
6.25 М/с «Да здравствует король Джулиан!» [0+]
7.10 М/с «Приключения Вуди и его друзей» [0+]
7.55 «Уральские пельмени» [16+]
8.10 Х/ф «ЛЁД» [12+]
10.30 Х/ф «НОЧЬ В МУЗЕЕ-2» [12+]
12.40 Х/ф «НОЧЬ В МУЗЕЕ. СЕКРЕТ ГРОБНИЦЫ» [0+]
14.35 Т/с «ОТЕЛЬ «ЭЛЕОН» [16+]
20.00 Т/с «ПСИХОЛОГИНИ» [16+]
21.00 Х/ф «ПОЙМАЙ ТОЛСТУХУ, ЕСЛИ СМОЖЕШЬ» [16+]
23.15 Х/ф «ДРУГАЯ ЖЕНЩИНА» [16+]
1.25 Х/ф «ЭЛВИН И БУРУНДУКИ» [0+]
2.55 Х/ф «ЭЛВИН И БУРУНДУКИ-2» [0+]
4.15 Т/с «ДНЕВНИК ДОКТОРА ЗАЙЦЕВОЙ» [16+]
5.05 Т/с «КРЫША МИРА» [16+]

ТНТ

7.00, 7.30, 8.00, 8.30 ТНТ. Gold [16+]
9.00 Дом-2. Lite [16+]
10.15 Дом-2. Остров любви [16+]
11.30 «Бородина против Бузовой» [16+]
12.30 Дом-2. Спаси свою любовь [16+]
13.30, 14.00, 14.30, 20.00, 20.30 Т/с «САШАТАНЯ» [16+]
15.00, 15.30, 16.00, 16.30 Т/с «УНИВЕР» [16+]
17.00, 17.30, 18.00, 18.30, 19.00, 19.30 Т/с «ИНТЕРНЫ» [16+]
21.00 Импровизация [16+]
22.00 Студия Союз [16+]
23.00 Дом-2. Город любви [16+]
0.05 Дом-2. После заката [16+]
1.05, 2.05 Stand Up [16+]
3.00, 3.55, 4.45 «Открытый микрофон» [16+]
5.35, 6.05, 6.30 ТНТ. Best [16+]

Домашний

6.30, 6.20 «Удачная покупка» [16+]
6.40, 6.05 «6 кадров» [16+]
7.05 «По делам несовершеннолетних» [16+]
8.05 «Давай разведёмся!» [16+]
9.10, 4.50 «Тест на отцовство» [16+]
10.10, 3.10 Д/с «Реальная мистика» [16+]
12.15, 1.10 Д/с «Понять. Простить» [16+]
14.40 Х/ф «СВЕТКА» [16+]
19.00 Х/ф «Я ТРЕБУЮ ЛЮБВИ!» [16+]
23.15 Т/с «УЛЫБКА ПЕРЕСМЕШНИКА» [16+]
5.40 «Домашняя кухня» [16+]

Пятый канал

5.00, 9.00, 13.00, 18.30, 3.25 «Известия» [0+]
5.40, 6.20, 7.05, 8.05 Т/с «СУДЬЯ» [16+]
9.25, 10.15, 11.10, 12.05 Т/с «СУДЬЯ-2» [16+]
13.25, 14.10, 15.00, 15.55, 16.50, 17.35 Т/с «ГЛУХАРЬ. ВОЗВРАЩЕНИЕ» [16+]
19.00, 19.50, 20.40, 21.25, 22.20, 23.05, 0.25 Т/с «СЛЕД» [16+]
0.00 «Известия. Итоговый выпуск» [0+]
1.10, 1.50, 2.20, 2.55, 3.30, 3.55, 4.20 Т/с «ДЕТЕКТИВЫ» [16+]

Ветта (г. Пермь)

6.00 «Утренний вестник» [16+]
11.45, 20.25, 0.35 «Специальный репортаж» [16+]
12.00, 19.25 «Телесериал «Дневник доктора Зайцевой» [16+]
13.00, 17.00, 18.45, 21.30, 23.00, 0.30 «Эх, дороги!» [16+]
13.05, 17.45, 21.50 «Дополнительное время» [16+]
13.25, 17.05, 18.30, 21.40 «Хорошие люди» [16+]
13.30, 18.05 «Здоровья для» [16+]
13.35, 17.30 «Чтоб я так жил» [6+]
13.45 «Краёв не видишь?» [16+]
14.00, 16.00 «Дневной вестник» [16+]
15.00 «Золотой час хозяйки дома» [16+]
17.10 «Научиться лечиться» [16+]
17.25 «Здоровые дети» [16+]
17.40 «Книжная полка» [16+]
18.10 «Цена вопроса» [16+]
18.40, 21.35, 0.55 «Астрологический прогноз» [[0+]]
18.50 «На самом деле» [16+]
19.00 «Вечерний вестник» [16+]
20.20, 0.05 «Экология пространства» [16+]
20.40, 22.10 «Лобби-холл» [16+]
21.00, 22.30 «Вечерний вестник» [16+]
23.10 Д/ф «Искатели.» [12+]
0.10 «Путешествие через край» [16+]
0.50 «Ворчун» [16+]
1.00 «Лёгкого сна» [0+]

Культура

6.30 Д/с «Пешком...» [0+]
7.05, 13.35 Д/ф «Женщины-воительницы. Амазонки» [0+]
8.00 «Легенды мирового кино» [0+]
8.30 Д/с «Наше кино. Чужие берега» [0+]
9.15, 21.55 Т/с «МУР. 1945» [0+]
10.00, 15.00, 19.30, 23.15 Новости культуры [0+]
10.15 Д/ф «Здравствуйте, я ваша тетя!» Как сюда попала эта леди?» [0+]
11.00 Т/с «СИТА И РАМА» [0+]
12.35 Д/с «Аксаковы. Семейные хроники» [0+]
13.15, 21.40 Д/с «Первые в мире» [0+]
14.30 Монолог 4 вып. -х частях [0+]
15.10, 23.35 Спектакль «Абонент временно недоступен» [0+]
16.15 «Линия жизни» [0+]
17.10, 2.15 Д/ф «Город №2» [0+]
17.50, 0.40 Международный фестиваль Мстислава Ростроповича [0+]
18.45, 1.35 «Острова» [0+]
19.45 Д/ф «Женщины-воительницы. Гладиаторы» [0+]
20.40 «Спокойной ночи, малыши!» [0+]
21.00 Д/ф «Москва слезам не верит» - большая лотерея» [0+]
22.45 Д/с Звезды русского Авангарда [0+]

Звезда

5.30, 8.20 Т/с «СИНДРОМ ШАХМАТИСТА» [16+]
8.00, 21.50 Новости дня [0+]
9.35, 12.05, 16.05, 1.50 Т/с «ДЕЛО СЛЕДОВАТЕЛЯ НИКИТИНА» [16+]
12.00, 16.00 Военные новости [0+]
18.05 Д/с «Освобождение» [12+]
18.35 Д/с «Равновесие страха. Война, которая осталась холодной» [12+]
19.15, 20.05, 21.00, 22.00 Д/с «Улика из прошлого» [16+]
22.50 Х/ф «30-ГО УНИЧТОЖИТЬ» [12+]
«Рекс» завербовался инструктором в среднеазиатский военный лагерь тайной организации, рвущейся к власти. Завербованные практически становятся пленниками и получают номера вместо имен. Так он стал «тридцатым». Узнав тайну, ставящую под угрозу существование организации, Рэкс и его брат, бывший капитан спецназа, бегут, похитив ценную информацию.

Матч ТВ

8.00 Вся правда про.. [12+]
8.30 «Ген победы» [12+]
9.00, 10.55, 14.05, 16.50, 20.10, 23.15 Новости [0+]
9.05, 14.10, 17.15, 22.15, 2.15 Все на Матч! [0+]
11.00, 18.05 «КХЛ. Лето. Live» [12+]
11.20 Футбол. Российская Премьер-лига [0+]
13.10 Тотальный футбол [12+]
14.55 Футбол. «Леганес» - «Атлетико». Чемпионат Испании [0+]
16.55 Специальный репортаж [12+]
18.25 Профессиональный бокс. В. Шишкин - Д. Вар. Ш. Эргашев - А. Рамирес. Трансляция из США [16+]
20.15 Футбол. «Олимпиакос» (Греция) - «Краснодар» (Россия). Лига чемпионов. Раунд плей-офф [0+]
23.20 Футбол. «Краснодар» (Россия) - «Олимпиакос» (Греция). Лига чемпионов. Раунд плей-офф. [0+]
3.10 Х/ф «ЛУЧШИЕ ИЗ ЛУЧШИХ» [16+]
4.55 «Команда мечты» [12+]
5.25 Футбол. «Палмейрас» (Бразилия) - «Гремио» (Бразилия). Кубок Либертадорес. 1/4 финала. [0+]
7.25 Дзюдо. Чемпионат мира. Трансляция из Японии [16+]

РЕН ТВ

7.00 Засекреченные списки [16+]
8.00, 13.00, 17.00 «Документальный проект» [16+]
9.00 «С бодрым утром!» [16+]
10.30, 14.30, 18.30, 21.30, 1.00 «Новости» [16+]
11.00 «Военная тайна» с Игорем Прокопенко [16+]
14.00, 18.00, 21.00 «Информационная программа 112» [16+]
15.00, 1.25 «Загадки человечества с Олегом Шишкиным» [16+]
16.00 «Невероятно интересные истории» [16+]
19.00, 5.15 «Тайны Чапман» [16+]
20.00, 4.30 «Самые шокирующие гипотезы» [16+]
22.00 Х/ф «СУДЬЯ ДРЕДД 3D» [16+]

0.00 «Водить по-русски» [16+]
2.30 Х/ф «НЕИЗВЕСТНЫЙ» [16+]

Карусель

5.00 «Ранние пташки». «Белка и Стрелка. Озорная семейка». «Малыши и летающие звери». «Машинки». «Бурёнка Даша» [0+]
6.55, 7.30 «Чик-зарядка» [0+]
7.00 «С добрым утром, малыши!» [0+]
7.40 М/с «Радужный мир Руби» [0+]
8.05 М/с «Говорящий Том: Герои» [0+]
8.10 М/с «Ми-Ми-Мишки» [0+]
9.20 «Magic English» [0+]
9.40 М/с «Пластилинки» [0+]
9.45 М/ф «Незнайка учится» [0+]
10.05 М/ф «Песенка мышонка» [0+]
10.20 М/с «Суперкрылья. Джетт и его друзья» [0+]
10.35 М/с «Роботы-поезда» [0+]
11.20 М/с «Сказочный патруль» [0+]
12.10 М/с «Аркадий Паровозов» [0+]
12.15 М/с «Тобот» [0+]
13.00 М/с «Смешарики. Пин-код» [0+]
13.55 М/с «Лего Сити» [0+]
14.00 «Навигатор. Новости» [0+]
14.10 М/с «Три кота» [0+]
15.00 М/с «Супер4» [0+]
15.40 М/с «Шаранавты. Герои космоса» [0+]
16.10 М/с «Клуб Винкс» [0+]
17.00 М/с «Барбоскины» [0+]
17.40 М/с «Царевны» [0+]
18.10 М/с «Сердитые птички. Пушистики» [0+]
18.30 М/с «Дружба - это чудо» [0+]
19.15 М/с «Маша и Медведь» [0+]
20.20 М/с «Деревяшки» [0+]
20.30 Спокойной ночи, малыши! [0+]
20.45 М/с «Щенячий патруль» [0+]
22.00 М/с «Губка Боб» [0+]
22.50 М/с «LBX - Битвы мален. гигантов» [12+]
23.30 М/с «Новаторы» [0+]
1.00 «Ералаш» [0+]
2.00 М/с «Отряд джунглей спешит на помощь» [0+]
3.10 М/с «Нильс» [0+]
4.10 М/с «Смурфики» [0+]

Че

6.00 Т/с «СОЛДАТЫ-9» [12+]
6.45, 16.00, 19.00 «Дорожные войны» [16+]
12.00, 15.00 «Опасные связи» [16+]
13.00 «Идеальный ужин» [16+]
18.00, 5.30 «Улётное видео» [16+]
21.00 «Решала» [16+]
23.00 «Опасные связи» [18+]
0.00 «+100500» [18+]
1.00 «Шутники» [16+]
1.30 «Дорожные войны. Лучшее» [16+]
2.00 «Голые и смешные» [18+]
2.30 Т/с «КАК ИЗБЕЖАТЬ НАКАЗАНИЯ ЗА УБИЙСТВО» [18+]

3.10 Т/с «ПЯТНИЦКИЙ. ГЛАВА ВТОРАЯ» [16+]

СРЕДА, 28 АВГУСТА

Первый канал

5.00, 9.15 «Доброе утро» [0+]
9.00, 12.00, 3.00 Новости [0+]
9.50 «Модный приговор» [6+]
10.50 «Жить здорово!» [16+]
12.10, 17.00, 18.20, 0.25, 3.05 «Время покажет» [16+]
15.00 Новости с субтитрами [0+]
15.15 «Давай поженимся!» [16+]
16.00 «Мужское / Женское» [16+]
18.00 Вечерние новости с субтитрами [0+]
18.50 На самом деле [16+]
19.50 «Пусть говорят» [16+]
21.00 Время [0+]
21.30 Т/с «ВОЛШЕБНИК» [12+]
23.30 «Про любовь» [16+]
3.55 «Наедине со всеми» [16+]

НТВ

5.10, 3.35 Т/с «ДЕЛЬТА» [16+]
6.00 «Утро. Самое лучшее» [16+]
8.05 «Мальцева» [12+]
9.00 Т/с «МУХТАР. НОВЫЙ СЛЕД» [16+]
10.00, 13.00, 16.00, 19.00, 23.30 Сегодня [0+]
10.20 Т/с «ЛЕСНИК» [16+]
13.25 Обзор. Чрезвычайное происшествие [0+]
14.00, 16.25 «Место встречи» [16+]
17.00 «ДНК» [16+]
18.00, 19.40 Т/с «КУБА» [16+]
20.40 Т/с «БАЛАБОЛ» [16+]
23.40 «Однажды...» [16+]
0.20 Т/с «БЕССТЫДНИКИ» [18+]

РОССИЯ 1

5.00, 9.25 Утро России [0+]
9.00, 11.00, 14.00, 20.00 Вести [0+]
10.00 «О самом главном» [12+]
11.25, 14.25, 17.00, 20.45 Вести. Местное время [0+]
11.45 «Судьба человека с Борисом Корчевниковым» [12+]
12.50, 18.50 «60 минут» [12+]
14.45 «Кто против?» [12+]
17.25 «Андрей Малахов. Прямой эфир» [16+]
21.00 Т/с «КАПИТАНША. ПРОДОЛЖЕНИЕ» [12+]
23.15 «Новая волна-2019» [0+]
2.05 Т/с «КОРОЛЕВА БАНДИТОВ» [12+]
3.50 Т/с «СЕМЕЙНЫЙ ДЕТЕКТИВ» [12+]

СТС

6.00, 5.20 Ералаш [0+]
6.25 М/с «Да здравствует король Джулиан!» [0+]
7.10 М/с «Приключения Вуди и его друзей» [0+]
7.55 «Уральские пельмени» [16+]
9.25 Т/с «ВОРОНИНЫ» [16+]
14.35 Т/с «ОТЕЛЬ «ЭЛЕОН» [16+]
20.00 Т/с «ПСИХОЛОГИНИ» [16+]
21.00 Х/ф «ЗОЛОТО ДУРАКОВ» [16+]
23.15 Х/ф «ВКУС ЖИЗНИ» [12+]
1.25 Х/ф «ПРИТВОРИСЬ МОЕЙ ЖЕНОЙ» [16+]
3.15 «Супермамочка» [16+]
4.05 Т/с «ДНЕВНИК ДОКТОРА ЗАЙЦЕВОЙ» [16+]
4.55 Т/с «КРЫША МИРА» [16+]

ТНТ

7.00, 7.30, 8.00, 8.30 ТНТ. Gold [16+]
9.00 Дом-2. Lite [16+]
10.15 Дом-2. Остров любви [16+]
11.30 «Бородина против Бузовой» [16+]
12.30 Дом-2. Спаси свою любовь [16+]
13.30, 14.00, 14.30, 20.00, 20.30 Т/с «САШАТАНЯ» [16+]
15.00, 15.30, 16.00, 16.30 Т/с «УНИВЕР» [16+]
17.00, 17.30, 18.00, 18.30, 19.00, 19.30 Т/с «ИНТЕРНЫ» [16+]
21.00 Однажды в России [16+]
22.00 Где логика? [16+]
23.00 Дом-2. Город любви [16+]
0.05 Дом-2. После заката [16+]
1.05, 2.05 Stand Up [16+]
3.00, 3.55, 4.45 «Открытый микрофон» [16+]
5.35, 6.05, 6.30 ТНТ. Best [16+]

Домашний

6.30 «Почему он меня бросил?» [16+]
7.25, 5.35 «По делам несовершеннолетних» [16+]
8.25 «Давай разведёмся!» [16+]
9.30, 4.45 «Тест на отцовство» [16+]
10.30, 3.05 Д/с «Реальная мистика» [16+]
12.35, 1.05 Д/с «Понять. Простить» [16+]
15.00 Х/ф «ЗИМНИЙ ВАЛЬС» [16+]
19.00 Х/ф «ЛЖЕСВИДЕТЕЛЬНИЦА» [16+]
23.05 Т/с «УЛЫБКА ПЕРЕСМЕШНИКА» [16+]
6.20 «Удачная покупка» [16+]

Пятый канал

5.00, 9.00, 13.00, 18.30, 3.10 «Известия» [0+]
5.35, 6.20, 7.05, 8.00 Т/с «СУДЬЯ-2» [16+]
9.25, 10.20, 11.10, 12.05 Х/ф «ВМЕСТЕ НАВСЕГДА» [16+]
13.25, 14.20, 15.20, 16.20, 17.20 Т/с «ГЛУХАРЬ. ВОЗВРАЩЕНИЕ» [16+]
19.00, 19.50, 20.40, 21.25, 22.20, 23.10, 0.25 Т/с «СЛЕД» [16+]
0.00 «Известия. Итоговый выпуск» [0+]
1.10, 1.40, 2.10, 2.40, 3.20, 3.50, 4.20 Т/с «ДЕТЕКТИВЫ» [16+]

Ветта (г. Пермь)

6.00 «Утренний вестник» [16+]
11.45 «Специальный репортаж» [16+]
12.00, 19.25 «Телесериал «Дневник доктора Зайцевой» [16+]
13.00, 17.00, 18.45, 21.30, 23.00, 0.30 «Эх, дороги!» [16+]
13.05, 23.30 «Лобби-холл» [16+]
13.25, 17.35, 20.30 «Ворчун» [16+]
13.30, 17.55 «Книжная полка» [16+]
13.35, 18.00, 22.15, 0.00 «Хорошие люди» [16+]
13.40 «Путешествие через край» [16+]
14.00, 16.00 «Дневной вестник» [16+]
15.00 «Золотой час хозяйки дома» [16+]
17.05, 21.40 «Дополнительное время» [16+]
17.25, 18.10 «Здоровья для» [16+]
17.30, 23.05 «Экология пространства» [16+]
17.40 «Из зала сюда» [16+]
18.05, 23.10 «Здоровые дети» [16+]
18.15, 22.00, 0.10 «Краёв не видишь?» [16+]
18.30, 23.50 «На самом деле» [16+]
18.40, 21.35 «Астрологический прогноз» [0+]
18.50 «Чтоб я так жил» [6+]
19.00 «Вечерний вестник» [16+]
20.35, 0.35 «# Сториз» [16+]
21.00, 22.30 «Вечерний вестник» [16+]
22.25 «Правила денег» [16+]
23.15 «Научиться лечиться» [16+]
0.55 «Астрологический прогноз» [0+]
1.00 «Лёгкого сна» [0+]

Культура

6.30 «Лето Господне» [0+]
7.05, 13.35 Д/ф «Женщины-воительницы. Гладиаторы» [0+]
8.00 «Легенды мирового кино» [0+]
8.30 Д/с «Наше кино. Чужие берега» [0+]
9.15, 21.55 Т/с «МУР. 1945» [0+]
10.00, 15.00, 19.30, 23.15 Новости культуры [0+]
10.15 Д/ф «Москва слезам не верит» - большая лотерея» [0+]
11.00 Т/с «СИТА И РАМА» [0+]
12.35 Д/с «Аксаковы. Семейные хроники» [0+]
13.15, 21.40 Д/с «Первые в мире» [0+]
14.30 Монолог 4 вып. -х частях [0+]
15.10, 23.35 Спектакль «Не такой, как все» [0+]
16.10 «2 Верник 2» [0+]
17.00, 2.10 Д/ф «Верея. Возвращение к себе» [0+]
17.40 «Цвет времени» [0+]
17.55, 0.35 Монофестиваль «Музыка С.В. Рахманинова» [0+]
18.45, 1.30 Д/ф «Звездная роль Владимира Ивашова» [0+]
19.45 Д/ф «Женщины-воительницы. Самураи» [0+]
20.40 «Спокойной ночи, малыши!» [0+]
21.00 Д/ф «Кубанские казаки». А любовь девичья не проходит, нет!» [0+]
22.45 Д/с Звезды русского Авангарда [0+]

Звезда

6.25, 8.20 Т/с «ДЕЛО СЛЕДОВАТЕЛЯ НИКИТИНА» [16+]
8.00, 21.50 Новости дня [0+]
8.35, 12.05, 16.05, 1.00 Т/с «КАМЕНСКАЯ» [16+]
Аналитик МУРа, майор милиции Анастасия Каменская подключается к расследованию загадочного происшествия, в результате которого погибла молодая женщина. Внешне всё выглядит как несчастный случай. Однако привычка не верить в случайности заставляет Каменскую обратить более пристальное внимание на людей, окружавших погибшую. Разбираясь в обстоятельствах дела, майор Каменская не подозревает, что включается в смертельно опасную игру, ставкой в которой станет её собственная жизнь...
12.00, 16.00 Военные новости [0+]
18.05 Д/с «Освобождение» [12+]
18.35 Д/с «Равновесие страха. Война, которая осталась холодной» [12+]
19.15, 20.05, 21.00, 22.00, 22.50 Д/с «Секретная папка» [12+]
23.40 Д/с «Легенды госбезопасности» [16+]

Матч ТВ

8.00 Вся правда про.. [12+]
8.30 «Ген победы» [12+]
9.00, 10.55, 13.50, 16.20, 18.25, 22.25 Новости [0+]
9.05, 13.55, 19.15, 1.55 Все на Матч! [0+]
11.00, 18.35 «КХЛ. Лето. Live» [12+]
11.20, 22.30 Специальный репортаж [12+]
11.50 Футбол. «Русенборг» (Норвегия) - «Динамо» (Загреб, Хорватия). Лига чемпионов. Раунд плей-офф [0+]
14.20 Футбол. «Црвена Звезда» (Сербия) - «Янг Бойз» (Швейцария). Лига чемпионов. Раунд плей-офф [0+]
16.25 Баскетбол. Россия - Испания. Международный турнир. Мужчины. Прямая трансляция из Китая [0+]
18.55 Тает лёд с Алексеем Ягудиным [12+]
20.20 Волейбол. Чемпионат Европы. Женщины. Россия - Испания. из Словакии [0+]
22.50 Все на футбол! [0+]
23.50 Футбол. «Аякс» (Нидерланды) - АПОЭЛ (Кипр). Лига чемпионов. Раунд плей-офф. [0+]
2.30 Дзюдо. Чемпионат мира. Трансляция из Японии [16+]
3.10 Футбол. «Бока Хуниорс» (Аргентина) - «ЛДУ Кито» (Эквадор). Кубок Либертадорес. 1/4 финала. [0+]
5.10 «Команда мечты» [12+]
5.25 Футбол. «Интернасьонал» (Бразилия) - «Фламенго» (Бразилия). Кубок Либертадорес. 1/4 финала. [0+]
7.25 «С чего начинается футбол» [12+]

РЕН ТВ

7.00 Засекреченные списки [16+]
8.00, 13.00 «Документальный проект» [16+]
9.00 «С бодрым утром!» [16+]
10.30, 14.30, 18.30, 21.30, 1.00 «Новости» [16+]
11.00 «Территория заблуждений» с Игорем Прокопенко [16+]
14.00, 18.00, 21.00 «Информационная программа 112» [16+]
15.00, 1.25 «Загадки человечества с Олегом Шишкиным» [16+]
16.00 «Невероятно интересные истории» [16+]
17.00 «Неизвестная история» [16+]
19.00, 5.20 «Тайны Чапман» [16+]
20.00, 4.30 «Самые шокирующие гипотезы» [16+]
22.00 Х/ф «ТУРИСТ» [16+]

0.00 «Смотреть всем!» [16+]
2.30 Х/ф «МЕТРО» [16+]

Карусель

5.00 «Ранние пташки». «Белка и Стрелка. Озорная семейка». «Малыши и летающие звери». «Машинки». «Бурёнка Даша» [0+]
6.55, 7.30 «Чик-зарядка» [0+]
7.00 «С добрым утром, малыши!» [0+]
7.40 М/с «Радужный мир Руби» [0+]
8.05 М/с «Говорящий Том: Герои» [0+]
8.10 М/с «Ми-Ми-Мишки» [0+]
9.20 «Микроистория» [0+]
9.25 «В мире животных « [0+]
9.45 М/ф «В стране невыученных уроков» [0+]
10.05 М/ф «Дудочка и кувшинчик» [0+]
10.20 М/с «Суперкрылья. Джетт и его друзья» [0+]
10.35 М/с «Роботы-поезда» [0+]
11.20 М/с «Сказочный патруль» [0+]
12.10 М/с «Аркадий Паровозов» [0+]
12.15 М/с «Тобот» [0+]
13.00 М/с «Смешарики. Пин-код» [0+]
13.55 М/с «Лего Сити» [0+]
14.00 «Навигатор. Новости» [0+]
14.10 М/с «Три кота» [0+]
15.00 М/с «Супер4» [0+]
15.40 «Король караоке» [0+]
16.10 М/с «Клуб Винкс» [0+]
17.00 М/с «Барбоскины» [0+]
17.40 М/с «Царевны» [0+]
18.10 М/с «Сердитые птички. Пушистики» [0+]
18.30 М/с «Дружба - это чудо» [0+]
19.15 М/с «Маша и Медведь» [0+]
20.20 М/с «Деревяшки» [0+]
20.30 Спокойной ночи, малыши! [0+]
20.45 М/с «Щенячий патруль» [0+]
22.00 М/с «Губка Боб» [0+]
22.50 М/с «LBX - Битвы мален. гигантов» [12+]
23.30 М/с «Новаторы» [0+]
1.00 «Ералаш» [0+]
2.00 М/с «Отряд джунглей спешит на помощь» [0+]
3.10 М/с «Нильс» [0+]
4.10 М/с «Смурфики» [0+]

Че

6.00 Т/с «СОЛДАТЫ-9» [12+]
6.45, 16.00, 19.00 «Дорожные войны» [16+]
12.00, 15.00 «Опасные связи» [16+]
13.00 «Идеальный ужин» [16+]
18.00, 5.30 «Улётное видео» [16+]
21.00 «Решала» [16+]
23.00 «Опасные связи» [18+]
0.00 «+100500» [18+]
Обзор самых смешных видеороликов из интернета. С первых выпусков шоу его бессменным ведущим остается Максим Голополосов и его верный спутник – леопардовый ковер. История «+100500» уникальна. До этого ни один проект в рунете не выходил в эфире телеканала, как самостоятельное шоу.
1.00 «Шутники» [16+]
1.30 «Дорожные войны. Лучшее» [16+]
2.00 «Голые и смешные» [18+]
2.30 Т/с «КАК ИЗБЕЖАТЬ НАКАЗАНИЯ ЗА УБИЙСТВО» [18+]
3.10 Т/с «ПЯТНИЦКИЙ. ГЛАВА ВТОРАЯ» [16+]

ЧЕТВЕРГ, 29 АВГУСТА

Первый канал

5.00, 9.15 «Доброе утро» [0+]
9.00, 12.00, 3.00 Новости [0+]
9.50 «Модный приговор» [6+]
10.50 «Жить здорово!» [16+]
12.10, 17.00, 18.20, 1.20, 3.05 «Время покажет» [16+]
15.00 Новости с субтитрами [0+]
15.15 «Давай поженимся!» [16+]
16.00 «Мужское / Женское» [16+]
18.00 Вечерние новости с субтитрами [0+]
18.50 На самом деле [16+]
19.50 «Пусть говорят» [16+]
21.00 Время [0+]
21.30 Т/с «ВОЛШЕБНИК» [12+]
23.30 «Вечерний Ургант» [16+]
0.25 На ночь глядя [16+]

НТВ

5.10, 3.45 Т/с «ДЕЛЬТА» [16+]
6.00 «Утро. Самое лучшее» [16+]
8.05 «Мальцева» [12+]
9.00 Т/с «МУХТАР. НОВЫЙ СЛЕД» [16+]
10.00, 13.00, 16.00, 19.00, 23.30 Сегодня [0+]
10.20 Т/с «ЛЕСНИК» [16+]
13.25 Обзор. Чрезвычайное происшествие [0+]
14.00, 16.25 «Место встречи» [16+]
17.00 «ДНК» [16+]
18.00, 19.40 Т/с «КУБА» [16+]
20.40 Т/с «БАЛАБОЛ» [16+]
23.40 «Захар Прилепин. Уроки русского» [12+]
0.10 Т/с «БЕССТЫДНИКИ» [18+]
3.00 Т/с «ПОДОЗРЕВАЮТСЯ ВСЕ» [16+]

РОССИЯ 1

5.00, 9.25 Утро России [0+]
9.00, 11.00, 14.00, 20.00 Вести [0+]
10.00 «О самом главном» [12+]
11.25, 14.25, 17.00, 20.45 Вести. Местное время [0+]
11.45 «Судьба человека с Борисом Корчевниковым» [12+]
12.50, 18.50 «60 минут» [12+]
14.45 «Кто против?» [12+]
17.25 «Андрей Малахов. Прямой эфир» [16+]
21.00 Т/с «КАПИТАНША. ПРОДОЛЖЕНИЕ» [12+]
23.15 Торжественное закрытие Международного конкурса молодых исполнителей «Новая волна-2019» [0+]
1.55 Т/с «КОРОЛЕВА БАНДИТОВ» [12+]
3.45 Т/с «СЕМЕЙНЫЙ ДЕТЕКТИВ» [12+]

СТС

6.00, 5.05 Ералаш [0+]
6.25 М/с «Да здравствует король Джулиан!» [0+]
7.10 М/с «Приключения Вуди и его друзей» [0+]
7.55 «Уральские пельмени» [16+]
9.25 Т/с «ВОРОНИНЫ» [16+]
14.35 Т/с «ОТЕЛЬ «ЭЛЕОН» [16+]
20.00 Т/с «ПСИХОЛОГИНИ» [16+]
21.00 Х/ф «ЧЕГО ХОТЯТ ЖЕНЩИНЫ?» [16+]
23.35 Х/ф «ПРИТВОРИСЬ МОЕЙ ЖЕНОЙ» [16+]
1.45 Х/ф «БОЛЬШИЕ МАМОЧКИ. СЫН КАК ОТЕЦ» [12+]
3.30 «Супермамочка» [16+]
4.20 Т/с «ДНЕВНИК ДОКТОРА ЗАЙЦЕВОЙ» [16+]

ТНТ

7.00, 7.30, 8.00, 8.30 ТНТ. Gold [16+]
9.00 Дом-2. Lite [16+]
10.15 Дом-2. Остров любви [16+]
11.30 «Бородина против Бузовой» [16+]
12.30 Дом-2. Спаси свою любовь [16+]
13.30, 14.00, 14.30, 20.00, 20.30 Т/с «САШАТАНЯ» [16+]
15.00, 15.30, 16.00, 16.30 Т/с «УНИВЕР» [16+]
17.00, 17.30, 18.00, 18.30, 19.00, 19.30 Т/с «ИНТЕРНЫ» [16+]
21.00 Студия Союз [16+]
22.00 Импровизация [16+]
23.00 Дом-2. Город любви [16+]
0.05 Дом-2. После заката [16+]
1.05, 2.05 Stand Up [16+]
3.00 ТНТ-Club [16+]
3.05, 3.55, 4.45 «Открытый микрофон» [16+]
5.35, 6.05, 6.30 ТНТ. Best [16+]

Домашний

6.30 «Почему он меня бросил?» [16+]
7.30, 5.25 «По делам несовершеннолетних» [16+]
8.30 «Давай разведёмся!» [16+]
9.35, 4.35 «Тест на отцовство» [16+]
10.35, 3.00 Д/с «Реальная мистика» [16+]
12.35, 1.00 Д/с «Понять. Простить» [16+]
14.55 Х/ф «ЛЖЕСВИДЕТЕЛЬНИЦА» [16+]
19.00 Х/ф «КОСТЁР НА СНЕГУ» [16+]
23.00 Т/с «УЛЫБКА ПЕРЕСМЕШНИКА» [16+]
6.15 «6 кадров» [16+]

Пятый канал

5.00, 9.00, 13.00, 18.30, 3.10 «Известия» [0+]
5.20, 6.05, 6.55, 7.50, 8.45, 9.25, 10.05, 11.05, 12.00 Т/с «РАЗВЕДЧИКИ» [16+]
13.25, 14.10, 15.05, 16.00, 16.50, 17.40 Т/с «ШАМАН-2» [16+]
19.00, 19.50, 20.40, 21.30, 22.20, 23.10, 0.25 Т/с «СЛЕД» [16+]
0.00 «Известия. Итоговый выпуск» [0+]
1.10, 1.40, 2.15, 2.45, 3.20, 3.50, 4.20 Т/с «ДЕТЕКТИВЫ» [16+]

Ветта (г. Пермь)

6.00 «Утренний вестник» [16+]
11.45 «Дачные истории» [16+]
12.00, 19.25 «Телесериал «Дневник доктора Зайцевой» [16+]
13.00, 17.00, 18.45, 21.30, 23.00, 0.30 «Эх, дороги!» [16+]
13.05, 17.45 «# Сториз» [16+]
13.30, 17.25, 18.30, 0.05 «Хорошие люди» [16+]
13.40 «Дополнительное время» [16+]
14.00, 16.00 «Дневной вестник» [16+]
15.00 «Золотой час хозяйки дома» [16+]
17.05 «Здоровья для» [16+]
17.10 «Краёв не видишь?» [16+]
17.35 «На самом деле» [16+]
18.10 «Книжная полка» [16+]
18.15 «Здоровые дети» [16+]
18.20, 0.50 «Правила денег» [16+]
18.25 «Экология пространства» [16+]
18.40 «Астрологический прогноз» [0+]
18.50, 21.40 «Чтоб я так жил» [6+]
19.00 «Вечерний вестник» [16+]
20.20 «Цена вопроса» [16+]
20.40, 22.10 «Лобби-холл» [16+]
21.00, 22.30 «Вечерний вестник» [16+]
21.35, 0.55 «Астрологический прогноз» [0+]
21.50, 0.35 «Научиться лечиться» [16+]
22.05 «Ворчун» [16+]
23.10 Д/ф «Искатели.» [12+]
0.15 «Из зала сюда» [16+]
1.00 «Лёгкого сна» [0+]

Культура

6.30 Д/с «Пешком» [0+]
7.05, 13.35 Д/ф «Женщины-воительницы. Самураи» [0+]
8.00 «Легенды мирового кино» [0+]
8.30 Д/с «Наше кино. Чужие берега» [0+]
9.15, 21.55 Т/с «МУР. 1945» [0+]
10.00, 15.00, 19.30, 23.15 Новости культуры [0+]
10.15 Д/ф «12 стульев. Держите гроссмейстера!» [0+]
11.00 Т/с «СИТА И РАМА» [0+]
12.35 Д/с «Аксаковы. Семейные хроники» [0+]
13.15, 17.35, 21.40, 2.40 Д/с «Первые в мире» [0+]
14.30 Монолог 4 вып. -х частях [0+]
15.10, 23.35 Спектакль «Контракт» [0+]
16.30 «Линия жизни» [0+]
17.50, 1.00 «Фестиваль «Вселенная - Светланов!» [0+]
18.45, 1.55 Д/ф «Фургон комедиантов. Лидия Сухаревская и Борис Тенин» [0+]
19.45 Д/ф «Чистая победа. Операция «Багратион» [0+]
20.30 «Цвет времени» [0+]
20.40 «Спокойной ночи, малыши!» [0+]
21.00 «Больше, чем любовь» [0+]
22.45 Д/с Звезды русского Авангарда [0+]

Звезда

6.10, 8.20, 8.35, 12.05, 16.05, 1.45 Т/с «КАМЕНСКАЯ» [16+]
8.00, 21.50 Новости дня [0+]
12.00, 16.00 Военные новости [0+]
18.05 Д/с «Освобождение» [12+]
18.35 Д/с «Равновесие страха. Война, которая осталась холодной» [12+]
19.15, 20.05, 21.00, 22.00, 22.50 «Код доступа» [12+]
23.35 Х/ф «ЛЕКАРСТВО ПРОТИВ СТРАХА» [12+]
Подполковник медицинской службы Андрей Ковалёв – человек неординарный и талантливый. Герой России и легендарный хирург, он много лет провёл в горячих точках в составе миротворческих сил страны, спас сотни людей и не представляет себя без любимой профессии. Но когда из-за ранения он вынужден оставить главное дело своей жизни, он решается на отчаянный шаг...

Матч ТВ

8.00 Вся правда про.. [12+]
8.30 «Самые сильные» [12+]
9.00, 10.25, 12.50, 14.55, 17.00, 20.25, 22.35 Новости [0+]
9.05, 17.05, 0.45 Все на Матч! [0+]
10.30, 18.00 «КХЛ. Лето. Live» [12+]
10.50 Футбол. «Бока Хуниорс» (Аргентина) - «ЛДУ Кито» (Эквадор). Кубок Либертадорес. 1/4 финала [0+]
12.55 Футбол. «Интернасьонал» (Бразилия) - «Фламенго» (Бразилия). Кубок Либертадорес. 1/4 финала [0+]
15.00 Футбол. «Брюгге» (Бельгия) - ЛАСК (Австрия). Лига чемпионов. Раунд плей-офф [0+]
18.20 Волейбол. Чемпионат Европы. Женщины. Россия - Словакия. ◉ из Словакии [0+]
20.30, 22.15 Все на футбол! [0+]
21.00 Футбол. Лига чемпионов. Жеребьёвка группового этапа. ◉ из Монако [0+]
22.45 Смешанные единоборства. С. Харитонов - М. Митрион. Bellator. Трансляция из США [16+]
1.25 Х/ф «ИЗО ВСЕХ СИЛ» [16+]
3.10 Футбол. «Серро Портеньо» (Парагвай) - «Ривер Плейт» (Аргентина). Кубок Либертадорес. 1/4 финала. ◉ [0+]
5.10 «Команда мечты» [12+]
5.25 Футбол. «Флуминенсе» (Бразилия) - «Коринтианс» (Бразилия). Южноамериканский Кубок. 1/4 финала. ◉ [0+]
7.25 Дзюдо. Чемпионат мира. Трансляция из Японии [16+]

РЕН ТВ

7.00, 6.30 «Территория заблуждений» с Игорем Прокопенко [16+]
8.00, 11.00 «Документальный проект» [16+]
9.00 «С бодрым утром!» [16+]
10.30, 14.30, 18.30, 21.30, 1.00 «Новости» [16+]
14.00, 18.00, 21.00 «Информационная программа 112» [16+]
15.00, 1.25 «Загадки человечества с Олегом Шишкиным» [16+]
16.00 «Невероятно интересные истории» [16+]
17.00 Засекреченные списки [16+]
19.00, 5.00 «Тайны Чапман» [16+]
20.00, 4.10 «Самые шокирующие гипотезы» [16+]
22.00 Х/ф «БЕГУЩИЙ ЧЕЛОВЕК» [16+]
0.00 «Смотреть всем!» [16+]
2.30 Х/ф «ЭВЕРЛИ» [18+]

Карусель

5.00 «Ранние пташки». «Белка и Стрелка. Озорная семейка». «Малыши и летающие звери». «Машинки». «Бурёнка Даша» [0+]
6.55, 7.30 «Чик-зарядка» [0+]
7.00 «С добрым утром, малыши!» [0+]
7.40 М/с «Радужный мир Руби» [0+]
8.05 М/с «Говорящий Том: Герои» [0+]
8.10 М/с «Ми-Ми-Мишки» [0+]
9.20 «Magic English» [0+]
9.40 М/с «Пластилинки» [0+]
9.45 М/ф «Вовка в тридевятом царстве» [0+]
10.05 М/ф «Ивашка из Дворца пионеров» [0+]
10.20 М/с «Суперкрылья. Джетт и его друзья» [0+]
10.35 М/с «Роботы-поезда» [0+]
11.20 М/с «Сказочный патруль» [0+]
12.10 М/с «Аркадий Паровозов» [0+]
12.15 М/с «Тобот» [0+]
13.00 М/с «Смешарики. Пин-код» [0+]
13.55 М/с «Лего Сити» [0+]
14.00 «Навигатор. Новости» [0+]
14.10 М/с «Три кота» [0+]
15.00 М/с «Супер4» [0+]
15.40 М/с «Белка и Стрелка. Тайны космоса» [0+]
16.10 М/с «Клуб Винкс» [0+]
17.00 М/с «Барбоскины» [0+]
17.40 М/с «Царевны» [0+]
18.10 М/с «Сердитые птички. Пушистики» [0+]
18.30 М/с «Дружба - это чудо» [0+]
19.15 М/с «Маша и Медведь» [0+]
20.20 М/с «Деревяшки» [0+]
20.30 Спокойной ночи, малыши! [0+]
20.45 М/с «Щенячий патруль» [0+]
22.00 М/с «Губка Боб» [0+]
22.50 М/с «LBX - Битвы мален. гигантов» [12+]
23.30 М/с «Новаторы» [0+]
1.00 «Ералаш» [0+]
2.00 М/с «Отряд джунглей спешит на помощь» [0+]
3.10 М/с «Нильс» [0+]
4.10 М/с «Смурфики» [0+]

Че

6.00 Т/с «СОЛДАТЫ-9» [12+]
6.45, 16.00, 19.00 «Дорожные войны» [16+]
12.00, 15.00 «Опасные связи» [16+]
13.00 «Идеальный ужин» [16+]
18.00, 5.30 «Улетное видео» [16+]
21.00 «Решала» [16+]
23.00 «Опасные связи» [18+]
0.00 «+100500» [18+]
1.00 «Шутники» [16+]
1.30 «Дорожные войны. Лучшее» [16+]
2.00 «Голые и смешные» [18+]
2.30 Т/с «КАК ИЗБЕЖАТЬ НАКАЗАНИЯ ЗА УБИЙСТВО» [18+]
3.10 Т/с «ПЯТНИЦКИЙ. ГЛАВА ВТОРАЯ» [16+]

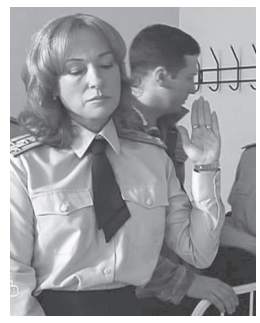

ПЯТНИЦА, 30 АВГУСТА

Первый канал

5.00, 9.15 «Доброе утро» [0+]
9.00, 12.00 Новости [0+]
9.50 «Модный приговор» [6+]
10.50 «Жить здорово!» [16+]
12.10, 17.00, 18.20 «Время покажет» [16+]
15.00 Новости с субтитрами [0+]
15.15 «Давай поженимся!» [16+]
16.00 «Мужское / Женское» [16+]
18.00 Вечерние новости с субтитрами [0+]
18.50 На самом деле [16+]
19.50 «Поле чудес» [0+]
21.00 Время [0+]
21.30 Международный музыкальный фестиваль «Жара» [12+]
23.55 «Вечерний Ургант» [16+]
0.50 Х/ф «ПОБЕЖДАЙ!» [16+]
2.45 «Про любовь» [16+]
3.30 «Наедине со всеми» [16+]

НТВ

5.10, 4.00 Т/с «ДЕЛЬТА» [16+]
6.00 «Утро. Самое лучшее» [16+]
8.05 «Доктор Свет» [16+]
9.00 Т/с «МУХТАР. НОВЫЙ СЛЕД» [16+]
10.00, 13.00, 16.00, 19.00 Сегодня [0+]
10.20 Т/с «ЛЕСНИК» [16+]
13.25 Обзор. Чрезвычайное происшествие [0+]
14.00, 16.30 «Место встречи» [16+]
17.00 «ДНК» [16+]
18.05 «Жди меня» [12+]
19.40 Т/с «КУБА» [16+]
20.40 Х/ф «ПРАКТИКАНТ» [16+]
0.40 «Квартирник НТВ у Маргулиса» [16+]
2.00 Т/с «БЕССТЫДНИКИ» [18+]

РОССИЯ 1

5.00, 9.25 Утро России [0+]
9.00, 11.00, 14.00, 20.00 Вести [0+]
10.00 «О самом главном» [12+]
11.25, 14.25, 17.00, 20.45 Вести. Местное время [0+]
11.45 «Судьба человека с Борисом Корчевниковым» [12+]
12.50, 18.50 «60 минут» [12+]
14.45 «Кто против?» [12+]
17.25 «Андрей Малахов. Прямой эфир» [16+]
21.00 Х/ф «ЦЕНА ЛЮБВИ» [12+]
0.50 Х/ф «СО ДНА ВЕРШИНЫ» [12+]
3.10 Х/ф «РАСПЛАТА ЗА ЛЮБОВЬ» [12+]

СТС

6.00 Ералаш [0+]
6.25 М/с «Да здравствует король Джулиан!» [0+]
7.10 М/с «Приключения Вуди и его друзей» [0+]
7.55 «Уральские пельмени» [16+]
8.30 Х/ф «ЗОЛОТО ДУРАКОВ» [16+]
10.45 Х/ф «ДРУГАЯ ЖЕНЩИНА» [16+]
13.00 Х/ф «ЧЕГО ХОТЯТ ЖЕНЩИНЫ?» [16+]
15.30 Х/ф «ПОЙМАЙ ТОЛСТУХУ, ЕСЛИ СМОЖЕШЬ» [16+]
17.55 «Шоу «Уральских пельменей» [16+]
21.00 Х/ф «ЛИГА СПРАВЕДЛИВОСТИ» [16+]
23.25 Х/ф «КАНИКУЛЫ» [18+]
1.25 Х/ф «АФЕРИСТЫ. ДИК И ДЖЕЙН РАЗВЛЕКАЮТСЯ» [12+]
2.50 «Слава Богу, ты пришел!» [16+]
3.40 «Супермамочка» [16+]
4.30 Т/с «ДНЕВНИК ДОКТОРА ЗАЙЦЕВОЙ» [16+]
5.15 Т/с «КРЫША МИРА» [16+]
5.40 «6 кадров» [16+]

ТНТ

7.00, 7.30, 8.00, 8.30 ТНТ. Gold [16+]
9.00 Дом-2. Lite [16+]
10.15 Дом-2. Остров любви [16+]
11.30 «Бородина против Бузовой» [16+]
12.30 Дом-2. Спаси свою любовь [16+]
13.30 Большой завтрак [16+]
14.00, 14.30 Т/с «САШАТАНЯ» [16+]
15.00, 15.30, 16.00, 16.30 Т/с «УНИВЕР» [16+]
17.00, 17.30, 18.00, 18.30, 19.00, 19.30 Т/с «ИНТЕРНЫ» [16+]
20.00 Comedy Woman [16+]
21.00 Комеди Клаб [16+]
22.00 Открытый микрофон [16+]
23.00 Дом-2. Город любви [16+]
0.05 Дом-2. После заката [16+]
1.05 «Такое кино!» [16+]
1.40 Х/ф «ФЛИРТ СО ЗВЕРЕМ» [12+]
3.15, 4.10 «Открытый микрофон» [16+]
5.05, 5.30, 6.00, 6.30 ТНТ. Best [16+]

Домашний

6.30 «Удачная покупка» [16+]
6.40 «Почему он меня бросил?» [16+]
7.40 «По делам несовершеннолетних» [16+]
8.40 «Давай разведёмся!» [16+]
9.45, 5.05 «Тест на отцовство» [16+]
10.45, 3.30 Д/с «Реальная мистика» [16+]
12.40, 1.35 Д/с «Понять. Простить» [16+]
15.05 Х/ф «КОСТЁР НА СНЕГУ» [16+]
19.00 Х/ф «ДВИГАТЕЛЬ ВНУТРЕННЕГО СГОРАНИЯ» [16+]
23.25 «Про здоровье» [16+]
23.40 Х/ф «В ОЖИДАНИИ ВЕСНЫ» [16+]
5.55 «Домашняя кухня» [16+]
6.20 «6 кадров» [16+]

Пятый канал

5.00, 9.00, 13.00 «Известия» [0+]
5.20, 6.05, 6.55, 7.45, 8.40, 9.25, 10.05, 11.00, 12.00 Т/с «ЧЕРНЫЕ ВОЛКИ» [16+]
13.25, 14.20, 15.20, 16.10, 17.10, 18.05 Т/с «ШАМАН-2» [16+]
19.05, 19.55, 20.30, 21.20, 22.05, 22.55, 0.45 Т/с «СЛЕД» [16+]
23.45 Светская хроника. [16+]
1.30, 2.00, 2.30, 3.00, 3.25, 3.50, 4.15, 4.50 Т/с «ДЕТЕКТИВЫ» [16+]

Ветта (г. Пермь)

6.00 «Утренний вестник» [16+]
11.45, 17.25, 20.30 «Хорошие люди» [16+]
12.00, 18.45, 22.20, 0.30 «Экология пространства» [16+]
12.05 «Телесериал «Дневник доктора Зайцевой» [16+]
13.00, 17.00 «Эх, дороги!» [16+]
13.05, 23.30 «Лобби-холл» [16+]
13.25, 17.30, 0.35 «Цена вопроса» [16+]
13.45, 18.10, 20.15 «Краёв не видишь?» [16+]
14.00, 16.00 «Дневной вестник» [16+]
15.00 «Золотой час хозяйки дома» [16+]
17.05 «Путешествие через край» [16+]
17.50, 0.00 «Научиться лечиться» [16+]
18.05, 20.45, 23.25 «Переводчик» [16+]
18.25, 22.25 «Здоровья для» [16+]
18.30, 20.50, 22.10 «Чтоб я так жил» [6+]
18.40, 21.35, 0.55 «Астрологический прогноз» [0+]
18.50, 23.50 «На самом деле» [16+]
19.00 «Вечерний вестник» [16+]
19.30 «Дачные истории» [16+]
19.45, 0.15 «Специальный репортаж» [16+]
20.00 «Свободное время» [16+]
20.05, 22.05 «Книжная полка» [16+]
20.10 «Здоровые дети» [16+]
21.00, 22.30 «Вечерний вестник» [16+]
21.40 «# Сториз» [16+]
23.05 «Дополнительное время» [16+]
1.00 «Лёгкого сна» [0+]

Культура

6.30 Д/с «Пешком» [0+]
7.00, 13.25 Д/ф «Забытые царицы Египта» [0+]
8.00 «Легенды мирового кино» [0+]
8.30 Д/с «Первые в мире» [0+]
8.45 Х/ф «ШУМИ ГОРОДОК» [0+]
10.00, 15.00, 19.30, 23.15 Новости культуры [0+]
10.15 Д/ф «Собачье сердце». Пиво Шарикову не предлагать!» [0+]
11.00 Т/с «СИТА И РАМА» [0+]
12.35 Д/ф «Хранители наследства» [0+]
14.30 Монолог 4 вып. -х частях [0+]
15.10 Спектакль «Эта пиковая дама» [0+]
16.00 «Цвет времени» [0+]
16.15 «Билет в Большой» [0+]
17.00 Зимний международный фестиваль искусств Юрия Башмета [0+]
19.00 Д/ф «Загадки жизни. Парадоксы познания» [0+]
19.45 «Смехоностальгия» [0+]
20.15 Х/ф «ОШИБКА ТОНИ ВЕНДИСА» [0+]
22.20 «Линия жизни» [0+]
23.35 Х/ф «ОТЕЦ» [0+]
1.00 «Рождение легенды» [0+]
2.20 М/ф «Балерина на корабле». «История одного города» [0+]

Звезда

6.55, 8.20 Т/с «КАМЕНСКАЯ» [16+]
8.00, 21.50 Новости дня [0+]
9.20, 12.05, 16.05 Т/с «ВСТРЕЧНОЕ ТЕЧЕНИЕ» [16+]
12.00, 16.00 Военные новости [0+]
18.05 Д/с «Освобождение» [12+]
18.35, 22.00 Т/с «БИТВА ЗА МОСКВУ» [12+]
2.10 Х/ф «В ДОБРЫЙ ЧАС!» [0+]
3.45 Х/ф «ОНА ВАС ЛЮБИТ» [0+]
Скромный и доброжелательный работник зоопарка Канарейкин влюбляется в девушку с обложки журнала «Огонёк» – победительницу легкоатлетических соревнований. Он пишет ей письмо, но приятель - фотограф случайно вместо фотографии Канарейкина вкладывает в конверт фото – певца, красавца, любимца женщин Вадима. Легкоатлетка Оля с подругой находят Ухова, у Оли и Вадима завязываются отношения на глазах у Канарейкина, который безуспешно пытается поговорить с Олей.
5.10 Д/с «Легендарные полководцы» [12+]

Матч ТВ

8.00 Вся правда про.. [12+]
8.30 «Самые сильные» [12+]
9.00, 10.30, 12.55, 15.30, 17.30, 19.30, 21.45 Новости [0+]
9.05, 13.00, 17.35, 19.35, 21.55, 2.55 Все на Матч! [0+]
10.35, 17.10 «КХЛ. Лето. Live» [12+]
10.55 Футбол. «Серро Портеньо» (Парагвай) - «Ривер Плейт» (Аргентина). Кубок Либертадорес. 1/4 финала [0+]
13.30 Футбол. «Флуминенсе» (Бразилия) - «Коринтианс» (Бразилия). Южноамериканский Кубок. 1/4 финала [0+]
15.35, 16.50 Все на футбол! [0+]
16.00 Футбол. Лига Европы. Жеребьёвка группового этапа. ◉ из Монако [0+]
17.55 Формула-1. Гран-при Бельгии. Свободная практика. ◉ [0+]
20.05 «Дневники боксёров» [12+]
20.25 Все на футбол! [12+]
21.25 Тает лёд с Алексеем Ягудиным [12+]
22.55 Футбол. Словения - Россия. Чемпионат Европы- 2021 г. Женщины. Отборочный турнир. ◉ [0+]
0.55 Футбол. «Атлетик» (Бильбао) - «Реал Сосьедад». Чемпионат Испании. Прямая трансляция [0+]
3.30 Дзюдо. Чемпионат мира. Трансляция из Японии [16+]
5.00 Футбол. «Метц» - ПСЖ. Чемпионат Франции [0+]
7.00 «Спортивный детектив» [16+]

РЕН ТВ

7.00, 6.40 «Территория заблуждений» с Игорем Прокопенко [16+]
8.00, 11.00 «Документальный проект» [16+]
9.00 «С бодрым утром!» [16+]
10.30, 14.30, 18.30, 21.30 «Новости» [16+]
14.00, 18.00, 21.00 «Информационная программа 112» [16+]
15.00 «Загадки человечества с Олегом Шишкиным» [16+]
16.00 «Невероятно интересные истории» [16+]
17.00 Засекреченные списки [16+]
19.00, 5.50 «Тайны Чапман» [16+]
20.00, 5.10 «Самые шокирующие гипотезы» [16+]
22.00, 23.00 Документальный спецпроект [16+]
1.00 Х/ф «ВТОРЖЕНИЕ» [16+]

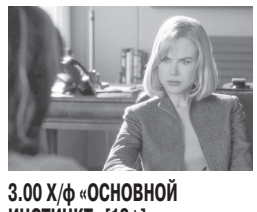

3.00 Х/ф «ОСНОВНОЙ ИНСТИНКТ» [18+]

Карусель

5.00 «Ранние пташки». «Белка и Стрелка. Озорная семейка». «Малыши и летающие звери». «Машинки». «Бурёнка Даша» [0+]
6.55, 7.30 «Чик-зарядка» [0+]
7.00 «С добрым утром, малыши!» [0+]
7.40 М/с «Радужный мир Руби» [0+]
8.05 М/с «Говорящий Том: Герои» [0+]
8.10 М/с «Ми-Ми-Мишки» [0+]
9.20 «Magic English» [0+]
9.40 М/с «Пластилинки» [0+]
9.45 М/ф «Остров ошибок» [0+]
10.10 М/ф «Просто так!» [0+]
10.20 М/с «Суперкрылья. Джетт и его друзья» [0+]
10.35 М/с «Роботы-поезда» [0+]
11.20 М/с «Сказочный патруль» [0+]
12.10 М/с «Аркадий Паровозов спешит на помощь!» [0+]
12.15 М/с «Тобот» [0+]
13.00 М/с «Смешарики. Пин-код» [0+]
13.55 М/с «Лего Сити» [0+]
14.00 «Навигатор. У нас гости!» [0+]
14.10 М/с «Три кота» [0+]
15.00 М/с «Супер4» [0+]
15.40 М/с «Белка и Стрелка. Тайны космоса» [0+]
15.50 «Весёлая ферма» [0+]
16.10 М/с «Клуб Винкс» [0+]
17.00 М/с «Барбоскины» [0+]
17.40 М/с «Царевны» [0+]
18.10 М/с «Сердитые птички. Пушистики» [0+]
18.30 М/с «Дружба - это чудо» [0+]
19.15 М/с «Маша и Медведь» [0+]
20.30 Спокойной ночи, малыши! [0+]
20.45 М/с «Поезд динозавров» [0+]
22.30 М/с «Дикие Скричеры» [0+]
22.50 М/с «Гормити» [0+]
23.15 М/с «Инфинити Надо» [0+]
23.40 М/с «Детектив Миретта» [0+]
0.50 М/с «Котики, вперёд!» [0+]
2.40 М/с «Заботливые мишки. Добрые истории» [0+]
4.10 М/с «Смурфики» [0+]

Че

6.00 Т/с «СОЛДАТЫ-9» [12+]
6.45, 16.00 «Дорожные войны» [16+]
12.00, 14.00 «Опасные связи» [16+]
13.00 «Идеальный ужин» [16+]
18.00 «Улетное видео» [16+]
19.00 Х/ф «КНИГА ИЛАЯ» [16+]
21.20 Х/ф «ПОСЫЛКА» [12+]
23.45 Х/ф «ВОССТАНИЕ» [18+]
1.30 Х/ф «КУРЬЕР» [0+]
3.00 М/ф «Мультфильмы» [0+]
4.00 Х/ф «ИГРА С ОГНЁМ» [16+]
Марина работает кассиром в банке, встречается с коллегой и ведёт самую обычную, скучную жизнь. Ей хочется приключений, опасностей, экстрима, но каждый день похож на другой, и ничего интересного с ней не происходит... До тех пор, пока люди в масках не захватывают банк, и Марина в числе остальных сотрудников попадает в заложницы. Она влюбляется в главаря бандитов, хоть и не видит под маской его лица...

СУББОТА, 31 АВГУСТА

Первый канал

5.10, 6.10 Х/ф «БИТВА ЗА СЕВАСТОПОЛЬ» [12+]
6.00, 10.00 Новости [0+]
9.00 «Играй, гармонь любимая!» [12+]
9.45 «Слово пастыря» [0+]
10.10 Д/ф «Женя Белоусов. Такое короткое лето» [12+]
11.10 «Честное слово» с Юрием Николаевым [12+]
12.00 Новости с субтитрами [0+]
12.10 Д/ф «Сергей Соловьев. «АССА - пароль для своих» [12+]
13.10 Т/с «АННА КАРЕНИНА» [16+]
18.00 «Кто хочет стать миллионером?» [0+]
19.30, 21.20 «Сегодня вечером» [16+]
21.00 Время [0+]
23.00 Х/ф «АССА» [16+]
1.55 Концерт «Наши в городе» [16+]
3.30 «Про любовь» [16+]
4.15 «Наедине со всеми» [16+]

НТВ

4.50 Х/ф «СЫН ЗА ОТЦА...» [16+]
6.05 Х/ф «СВОЙ СРЕДИ ЧУЖИХ, ЧУЖОЙ СРЕДИ СВОИХ» [0+]
8.00, 10.00, 16.00 Сегодня [0+]
8.20 Готовим с Алексеем Зиминым [0+]
8.50 «Кто в доме хозяин?» [12+]
9.25 Едим дома [0+]
10.20 Главная дорога [16+]
11.00 «Еда живая и мёртвая» [12+]
12.00 Квартирный вопрос [0+]
13.00 Поедем, поедим! [0+]
14.00 Своя игра [0+]
16.20 Следствие вели.. [16+]
19.00 «Центральное телевидение» с Вадимом Такменевым [0+]
21.00 Т/с «ПЁС» [16+]
23.15 «Иосиф Кобзон. Моя исповедь» [16+]
0.15 Т/с «БЕССТЫДНИКИ» [18+]
1.55 «Дрезденский оперный бал». Трансляция из Санкт-Петербурга [6+]
3.25 «Фоменко фейк» [16+]
3.50 «Суд присяжных: Главное дело» [16+]

РОССИЯ 1

5.00 «Утро России. Суббота» [0+]
8.15 «По секрету всему свету» [0+]
8.40 Местное время. Суббота [12+]
9.20 «Пятеро на одного» [0+]
10.10 Сто к одному [0+]
11.00 Вести [0+]
11.20 Вести. Местное время [0+]
11.40 «Юмор! Юмор! Юмор!!!» [16+]
13.50 Х/ф «ЗАКЛЯТЫЕ ПОДРУГИ» [12+]
18.00 «Привет, Андрей!» [12+]
20.00 Вести в субботу [0+]
21.00 Х/ф «СВЯТАЯ ЛОЖЬ» [12+]
1.00 Х/ф «ШАНС» [12+]

СТС

6.00, 5.30 Ералаш [0+]
6.50 М/с «Приключения Кота в сапогах» [0+]
7.15 М/с «Спирит. Дух свободы» [0+]
7.40 М/с «Три кота» [0+]
8.05 М/с «Том и Джерри» [0+]
8.30 «Шоу «Уральских пельменей» [16+]
9.30 «ПроСТО кухня» [12+]
10.30 «Рогов. Студия 24» [16+]
11.30 «Уральские пельмени» [16+]
12.05 Х/ф «АФЕРИСТЫ. ДИК И ДЖЕЙН РАЗВЛЕКАЮТСЯ» [12+]
14.00 М/ф «Кот в сапогах» [0+]
15.40 М/ф «Шрэк-2» [0+]
17.25 М/ф «Шрэк Третий» [12+]
19.15 М/ф «Шрэк навсегда» [12+]
21.00 Х/ф «ЧУДО-ЖЕНЩИНА» [16+]
23.45 Х/ф «ОБИТЕЛЬ ЗЛА-3» [16+]
1.35 Х/ф «СПАСТИ РЯДОВОГО РАЙАНА» [16+]
4.15 «Слава Богу, ты пришел!» [16+]
5.05 Т/с «КРЫША МИРА» [16+]

ТНТ

7.00, 7.30, 8.30 ТНТ. Gold [16+]
8.00, 1.05 ТНТ Music [16+]
9.00 Дом-2. Lite [16+]
10.00 Дом-2. Остров любви [16+]
11.00, 12.00, 13.00 Где логика? [16+]
14.00, 15.00, 16.00, 17.00 Комеди Клаб [16+]
17.40 Х/ф «СЕМЬ УЖИНОВ» [12+]
19.30 «Экстрасенсы. Битва сильнейших» [16+]
21.00 «Танцы» [16+]
23.00 Дом-2. Город любви [16+]
0.05 Дом-2. После заката [16+]
1.40 Х/ф «АРТУР. ИДЕАЛЬНЫЙ МИЛЛИОНЕР» [12+]
3.30, 4.20 «Открытый микрофон» [16+]
5.10, 5.35, 6.00, 6.30 ТНТ. Best [16+]

Домашний

6.30, 6.20 «6 кадров» [16+]
6.40 «Удачная покупка» [16+]
6.50, 2.45 «Почему он меня бросил?» [16+]
7.50 Х/ф «В ОЖИДАНИИ ВЕСНЫ» [16+]
9.45, 1.10 Х/ф «СТЕРВА» [16+]
11.35 Т/с «ЛЮБОВЬ - НЕ КАРТОШКА» [16+]
19.00 Х/ф «ЗНАХАРКА» [16+]
У юной Леси редкий дар: она исцеляет даже те болезни, с которыми не справляется современная медицина. Дар у Леси наследственный: знахарками были и мать, и бабушка, с которой Леся живет в старом доме.
23.10 Х/ф «ОБМЕНЯЙТЕСЬ КОЛЬЦАМИ» [16+]
5.55 «Домашняя кухня» [16+]

Пятый канал

5.00, 5.20, 5.50, 6.15, 6.45, 7.20, 7.50, 8.25, 9.00, 9.40 Т/с «ДЕТЕКТИВЫ» [16+]
10.15, 11.00, 11.50, 12.35, 13.15, 14.00, 14.50, 15.35, 16.10, 17.00, 17.50, 18.35, 19.20, 20.05, 21.00, 21.40, 22.25, 23.15 Т/с «СЛЕД» [16+]
0.00 Известия. Главное [0+]
0.55, 1.50, 2.35, 3.15 Х/ф «Я - АНГИНА!» [12+]
Отправив мужа на заработки. Маруся получает подозрительно радостное письмо, но Ангина слишком хорошо знала мужа, чтобы понять: что Васька попал в серьезную переделку и надо срочно ехать выручать...
4.00, 4.40 Д/с «Моя правда» [12+]

24 Ветта (г. Пермь)

8.00 Мультфильмы [6+]
10.00 «Всё-всё-всё за неделю» [16+]
10.30, 11.30, 15.35, 18.15 «Специальный репортаж» [16+]
10.40, 16.20, 17.30, 20.35 «Хорошие люди» [16+]
10.45, 16.25, 21.40 «Научиться лечиться» [16+]
11.00, 16.40, 19.05, 22.40 «Цена вопроса» [16+]
11.20, 21.30, 0.50 «Здоровые дети» [16+]
11.25, 17.40, 20.25, 23.10 «Здоровья для» [16+]
11.45, 15.50, 19.30, 22.10, 0.40 «Эх, дороги!» [16+]
11.55, 16.00, 19.40, 22.20, 0.20 «Лобби-холл» [16+]
12.15 «# Сториз» [16+]
12.45, 17.50, 21.15 «Чтоб я так жил» [6+]
12.55, 17.05, 20.30 «Свободное время» [16+]
13.00 Д/ф»Мифы о Кавказе» [16+]
14.00 Д/ф «Таинственная республика» [16+]
15.00, 20.00, 0.00 «Дополнительное время» [16+]
15.20, 20.45 «Краёв не видишь?» [16+]
17.00 «Переводчик» [16+]
17.10, 18.50, 21.55 «Из зала сюда» [16+]
17.45, 19.25, 21.25, 23.00 «Экология пространства» [16+]
18.00, 20.20, 21.35, 0.55 «Книжная полка» [16+]
18.05, 21.05 «На самом деле» [16+]
18.30 «Путешествие через край» [16+]
21.00 «Правила денег» [16+]
23.05 «Ворчун» [16+]
23.15 Д/ф «Старикам тут место « [16+]
1.00 «Лёгкого сна» [0+]

Культура

6.30 «Библейский сюжет» [0+]
7.05 М/ф «Мультфильмы» [0+]
8.10 Х/ф «ПРИКЛЮЧЕНИЯ БУРАТИНО» [0+]
10.25 Д/с «Передвижники» [0+]
10.55 Х/ф «ОШИБКА ТОНИ ВЕНДИСА» [0+]
13.05, 1.25 Д/с «Ритмы жизни Карибских островов» [0+]
14.00 Д/ф «Сладкая жизнь» [0+]
14.45 Юбилейный концерт Государственного академического ансамбля танца «Вайнах» [0+]
16.15 Д/ф «Кубанские казаки». А любовь девичья не проходит, нет!» [0+]
16.55 Х/ф «КУБАНСКИЕ КАЗАКИ» [0+]
18.40 «Квартет 4Х4» [0+]
20.30 Д/ф «Дорога на «Маяк». Плутоний для русской бомбы» [0+]
21.30 Х/ф «МЕСТЬ РОЗОВОЙ ПАНТЕРЫ» [0+]
23.05 Концерт «Олимпии» [0+]
0.10 Х/ф «ШУМИ ГОРОДОК» [0+]
2.20 М/ф «Приключения Васи Куролесова». «Дарю тебе звезду» [0+]

Звезда

5.45 Х/ф «ЛЕКАРСТВО ПРОТИВ СТРАХА» [12+]
7.35 Х/ф «ТАМ, НА НЕВЕДОМЫХ ДОРОЖКАХ...» [0+]

9.00, 13.00, 18.00 Новости дня [0+]
9.15 «Легенды цирка с Эдгардом Запашным» [6+]
9.45 «Последний день» [12+]
10.30 «Не факт!» [6+]
11.00 Д/с «Улика из прошлого» [16+]
11.55 Д/с «Загадки века с Сергеем Медведевым» [12+]
12.45, 13.15 Д/с «Секретная папка» [12+]
13.45, 18.25 Т/с «ЖИЗНЬ И СУДЬБА» [16+]
0.20 Х/ф «ФАРТОВЫЙ» [16+]
2.15 Д/с «Москва фронту» [12+]
2.40 Т/с «БИТВА ЗА МОСКВУ» [12+]

Матч ТВ

8.00 Вся правда про.. [12+]
8.30 Футбол. «Севилья» - «Сельта». Чемпионат Испании [0+]
10.25, 10.45, 23.25, 0.00 [12+]
11.05 Все на футбол! [12+]
12.05, 15.45, 17.20, 19.00, 23.55 Новости [0+]
12.10, 17.00 «КХЛ. Лето. Live» [12+]
12.30, 15.50, 22.55 Все на Матч! [0+]
13.00 Баскетбол. Россия - Нигерия. Чемпионат мира. Мужчины. ◉ из Китая [0+]
16.25 «Северный фестиваль «Мартена Фуркада». Лыжные гонки. Спринт. Квалификация. ◉ из Франции [0+]
17.25 «Северный фестиваль «Мартена Фуркада». Биатлон. Женщины. Масс-старт. ◉ из Франции [0+]
18.05 Формула-1. Гран-при Бельгии. Квалификация. Прямая трансляция [0+]
19.10 «Северный фестиваль «Мартена Фуркада». Лыжные гонки. Спринт. ◉ из Франции [0+]
20.55 Футбол. Чемпионат Италии. «Милан» - «Брешиа». ◉ [0+]
0.20, 3.00 Реальный спорт. Бокс [0+]
0.55 Профессиональный бокс. В. Ломаченко - Л. Кэмпбелл. Бой за титулы чемпиона мира по версиям WBA, WBO и WBC в легком весе. А. Поветкин - Х. Фьюри. ◉ из Великобритании [0+]
3.30 Дзюдо. Чемпионат мира. Трансляция из Японии [16+]
5.00 Профессиональный бокс. Э. Лара - Р. Альварес. Бой за титул чемпиона мира по версии WBA в первом среднем весе. К. Труа - П. Куиллин. ◉ из США [0+]

РЕН ТВ

7.00, 17.20, 6.00 «Территория заблуждений» с Игорем Прокопенко [16+]
9.20 Х/ф «БЕГУЩИЙ ЧЕЛОВЕК» [16+]
11.15 «Минтранс» [16+]
12.15 «Самая полезная программа» [16+]
13.15 «Военная тайна» с Игорем Прокопенко [16+]
19.20 «Неизвестная история» [16+]
20.20 Засекреченные списки [16+]
22.30 Х/ф «ГАРРИ ПОТТЕР И ФИЛОСОФСКИЙ КАМЕНЬ» [12+]
1.20 Х/ф «ГАРРИ ПОТТЕР И ТАЙНАЯ КОМНАТА» [12+]
4.15 Х/ф «ГОРЕЦ» [16+]

Карусель

5.00 М/с «Маленькое королевство Бена и Холли» [0+]
6.50 М/с «Бурёнка Даша» [0+]
6.55, 7.30 «Чик-зарядка» [0+]
7.00 «С добрым утром, малыши!» [0+]
7.40 М/с «Бобр добр» [0+]
8.05, 20.20 М/с «Семейка Бегемотов» [0+]
8.15 М/с «Роботы-поезда» [0+]
9.00 «Еда на ура!» [0+]
9.20 М/с «Лео и Тиг» [0+]
10.45 «ТриО!» [0+]
11.05 М/с «Новые приключения пчёлки Майи» [0+]
12.30 «Большие праздники» [0+]
13.00 М/с «Мадемуазель Зази» [0+]
13.50 «Доктор Малышкина» [0+]
14.00 М/с «Барбоскины» [0+]
15.20 «Ералаш» [0+]
16.10 М/с «Санни Дэй» [0+]
17.00 М/с «Приключения Барби в доме мечты» [0+]
17.45 М/с «Лунтик и его друзья» [0+]
18.30 М/с «Оранжевая корова» [0+]
18.40 М/с «Дракоша Тоша» [0+]
20.30 Спокойной ночи, малыши! [0+]
20.45 М/с «Вспыш и чудо-машинки» [0+]
22.20 М/с «Приключения Ам Нама» [0+]
22.30 М/с «Дикие Скричеры» [0+]
22.50 М/с «Гормити» [0+]
23.15 М/с «Инфинити Надо» [0+]
23.40 М/с «Детектив Миретта» [0+]
0.50 М/с «Смешарики» [0+]
2.40 М/с «Заботливые мишки. Добрые истории» [0+]
4.10 М/с «Смурфики» [0+]

Че

6.00 Х/ф «ИГРА С ОГНЁМ» [16+]
7.00 Т/с «ДИКИЙ» [16+]
19.30 Х/ф «ПОСЫЛКА» [12+]
22.00 «Улетное видео» [16+]
22.30 «Шутники» [16+]
23.00 «+100500» [18+]
23.30 «Фейк такси» [18+]
0.00 «Голые и смешные» [18+]
0.30 Х/ф «88 МИНУТ» [16+]
Главный герой фильма, Джек Грэм - профессор колледжа, сотрудничает с ФБР, составляя психологические портреты убийц. Однажды Грэм помогает посадить за решётку серийного убийцу. За несколько часов до казни преступника Джек получает телефонный звонок, где ему сообщают, что ему осталось жить 88 минут.Теперь ему предстоит выяснить, что же всё это значит и насколько эта угроза реальна.
2.30 Х/ф «ГРОМОБОЙ» [16+]
4.20 М/ф «Мультфильмы» [0+]
5.15 Х/ф «12 СТУЛЬЕВ» [0+]

ВОСКРЕСЕНЬЕ, 1 СЕНТЯБРЯ

Первый канал

6.00, 10.00 Новости [0+]
6.10 Х/ф «БАЛЛАДА О СОЛДАТЕ» [0+]
7.45 «Часовой» [12+]
8.15 «Здоровье» [16+]
9.20 «Непутевые заметки» [12+]
10.10 «Жизнь других» [12+]
11.10, 12.15 «Видели видео?» [6+]
12.00 Новости с субтитрами [0+]
13.50 «Ледниковый период. Дети». Гала-концерт [0+]
16.30 «КВН». Премьер-лига [16+]
18.00 «Точь-в-точь» [16+]
21.00 Время [0+]
22.00 «Большая игра» [16+]
23.45 Х/ф «ЗА ПРОПАСТЬЮ ВО РЖИ» [16+]
1.45 Х/ф «ЖЮСТИН» [16+]
3.55 «Про любовь» [16+]

НТВ

5.00 «Коктейль Молотова» [16+]
6.00 «Центральное телевидение» [16+]
8.00, 10.00, 16.00 Сегодня [0+]
8.20 «У нас выигрывают!» [12+]
10.20 Первая передача [16+]
11.00 Чудо техники [12+]
11.50 Дачный ответ [0+]
13.00 «НашПотребНадзор» [16+]
14.00 «Секрет на миллион» [16+]
16.20 Следствие вели.. [16+]
18.00 Новые русские сенсации [16+]
19.00 Итоги недели [0+]
20.10 «Звезды сошлись» [16+]
21.45 Ты не поверишь! [16+]
22.50 «Обнаженная душа багиры» [16+]
23.50 Х/ф «КАЗАК» [16+]
1.40 Т/с «БЕССТЫДНИКИ» [18+]
4.00 Т/с «ДЕЛЬТА» [16+]

РОССИЯ 1

5.20 Т/с «ПО ГОРЯЧИМ СЛЕДАМ» [12+]
7.20 «Семейные каникулы» [0+]
7.30 «Смехопанорама» [0+]
8.00 Утренняя почта [0+]
8.40 Местное время. Воскресенье [0+]
9.20 «Когда все дома с Тимуром Кизяковым» [0+]
10.10 Сто к одному [0+]
11.00 Вести [0+]
11.20 Д/ф «Фестиваль «Алина» [0+]
12.40 Х/ф «ПЛАСТМАССОВАЯ КОРОЛЕВА» [12+]
15.40 Х/ф «ЗОЛОТАЯ ОСЕНЬ» [12+]
20.00 Вести недели [0+]
22.00 Москва. Кремль. Путин [0+]
22.40 «Воскресный вечер с Владимиром Соловьёвым» [12+]
0.50 «Дежурный по стране». Михаил Жванецкий [0+]
1.50 Т/с «ПЫЛЬНАЯ РАБОТА» [16+]
3.40 Т/с «ГРАЖДАНИН НАЧАЛЬНИК» [16+]

СТС

6.00, 5.30 Ералаш [0+]
6.50 М/с «Приключения Кота в сапогах» [0+]
7.15 М/с «Спирит. Дух свободы» [0+]
7.40 М/с «Три кота» [0+]
8.05 М/с «Царевны» [0+]
8.30 «Уральские пельмени» [16+]
8.55 М/ф «Кот в сапогах» [0+]
10.30 М/ф «Шрэк-2» [0+]
12.20 М/ф «Шрэк навсегда» [12+]
14.05 М/ф «Шрэк Третий» [12+]
15.50 Х/ф «ЛИГА СПРАВЕДЛИВОСТИ» [16+]
18.15 Х/ф «ЧУДО-ЖЕНЩИНА» [16+]
21.00 Х/ф «СТРАЖИ ГАЛАКТИКИ» [12+]
23.25 Х/ф «ИНДИАНА ДЖОНС И ХРАМ СУДЬБЫ» [0+]
1.45 Х/ф «КАНИКУЛЫ» [18+]
3.20 М/ф «Норм и Несокрушимые» [0+]
4.40 «Слава Богу, ты пришел!» [16+]

ТНТ

7.00, 7.30, 8.00, 8.30 ТНТ. Gold [16+]
9.00 Дом-2. Lite [16+]
10.00 Дом-2. Остров любви [16+]
11.00 Перезагрузка [16+]
12.00 Большой завтрак [16+]
12.30 Х/ф «СЕМЬ УЖИНОВ» [12+]
14.20, 14.45, 15.50, 16.55, 17.55, 19.00, 19.30 Комеди Клаб [16+]
20.00 «Танцы. Дети» [16+]
22.00 Stand Up [16+]
23.00 Дом-2. Город любви [16+]
0.05 Дом-2. После заката [16+]
1.05 «Такое кино!» [16+]
1.35 ТНТ Music [16+]
2.05, 3.05, 3.50, 4.45 «Открытый микрофон» [16+]
5.35, 6.05, 6.30 ТНТ. Best [16+]

Домашний

6.30, 6.20 «Удачная покупка» [16+]
6.40 Х/ф «ОБМЕНЯЙТЕСЬ КОЛЬЦАМИ» [16+]
8.40 «Пять ужинов» [16+]
8.55, 3.05 Х/ф «ДВА БИЛЕТА В ВЕНЕЦИЮ» [16+]
10.50, 12.00 Х/ф «КОГДА МЫ БЫЛИ СЧАСТЛИВЫ» [16+]
11.55 «Полезно и вкусно» [16+]
15.00 Х/ф «ВОРОЖЕЯ» [16+]
19.00 Х/ф «БУДЕТ СВЕТЛЫМ ДЕНЬ» [16+]
23.00 «Про здоровье» [16+]
23.15 Х/ф «ДВИГАТЕЛЬ ВНУТРЕННЕГО СГОРАНИЯ» [16+]
4.35 «Почему он меня бросил?» [16+]
5.25 Д/с «Я его убила» [16+]
6.15 «6 кадров» [16+]

Пятый канал

5.00, 5.20, 5.55, 6.35, 7.15, 9.00 Д/с «Моя правда» [12+]
8.00 Светская хроника. [16+]
9.55 Х/ф «НЕ МОГУ СКАЗАТЬ «ПРОЩАЙ» [12+]
11.40, 12.50, 13.40, 14.35, 15.35, 16.30, 17.25, 18.20, 19.20, 20.15, 21.10, 22.00, 23.00, 0.00 Т/с «КАРПОВ» [16+]
0.55 Х/ф «РАЗБОРКА В МАНИЛЕ» [16+]
Расследование убийства выводит на след международного террориста по кличке Призрак. Не доверяя полиции, Ник и Чарли собирают команду смельчаков и отправляются в логово преступника.
2.25 «Большая разница» [16+]

24 Ветта (г. Пермь)

8.00 Мультфильмы [6+]
10.00 «Воскресная проповедь» [16+]
10.05, 15.35 «Дачные истории» [16+]
10.20, 17.15, 21.05, 0.00 «Дополнительное время» [16+]
10.40, 18.05, 19.15, 21.50, 0.50 «Хорошие люди» [16+]
10.45, 15.05, 17.00, 23.25 «Чтоб я так жил» [6+]
10.55, 17.40, 20.40, 22.40 «# Сториз» [16+]
11.25 «Ворчун» [16+]
11.30, 16.20, 19.00 «Специальный репортаж» [16+]
11.45, 15.50, 19.30, 22.10, 0.40 «Эх, дороги!» [16+]
11.55, 16.00, 19.40, 22.20, 0.20 «Лобби-холл» [16+]
12.15, 20.00 «Цена вопроса» [16+]
12.35, 18.35, 21.25 «Из зала сюда» [16+]
12.55, 17.10, 23.05 «Книжная полка» [16+]
13.00 Д/ф «Моздок. Летопись темного леса» [16+]
14.00 Д/ф «Неизвестныи? Лермонтов» [16+]
15.00, 20.35, 23.00 «Здоровые дети» [16+]
15.15, 18.20, 21.55, 23.10 «Краёв не видишь?» [16+]
15.30 «Правила денег» [16+]
16.35, 18.15 «Экология пространства» [16+]
16.40 «Путешествие через край» [16+]
17.35, 19.20, 21.45 «Здоровья для» [16+]
18.50, 23.50 «На самом деле» [16+]
19.25 «Переводчик» [16+]
20.20, 23.35 «Научиться лечиться» [16+]
1.00 «Лёгкого сна» [0+]

Культура

6.30 Д/с «Человек перед Богом» [0+]
7.05 М/ф «Молодильные яблоки». «Петя и Красная Шапочка» [0+]
7.45 Х/ф «ПО СЕКРЕТУ ВСЕМУ СВЕТУ» [0+]
9.50 «Обыкновенный концерт с Эдуардом Эфировым» [0+]
10.20 Х/ф «УЧИТЕЛЬ» [0+]
12.05 Д/ф «Сириус» или лифты для «ломоносовых» [0+]
12.50, 1.45 Д/с «Ритмы жизни Карибских островов» [0+]
13.45 Д/с «Другие Романовы» [0+]
14.10 Х/ф «МЕСТЬ РОЗОВОЙ ПАНТЕРЫ» [0+]
15.50 «Больше, чем любовь» [0+]
16.30 «Картина мира с Михаилом Ковальчуком» [0+]
17.10 Д/ф «Чистая победа. Операция «Багратион» [0+]
18.00 «Песня не прощается» [0+]
19.00 «Спектакль «Пять вечеров» [0+]
21.10 Х/ф «БАССЕЙН» [16+]
23.05 Д/ф «Ален Делон. Портрет незнакомца» [0+]
0.00 Х/ф «КУБАНСКИЕ КАЗАКИ» [0+]
2.40 М/ф «Прежде мы были птицами» [0+]

Звезда

5.25 Т/с «БИТВА ЗА МОСКВУ» [12+]
22 июня 1941 года в 3 часа 30 минут фашистская Германия вероломно напала на Советский Союз. Красная Армия с жестокими боями отходила вглубь страны. Однако в самые трудные времена советский народ не покидала вера в победу. Уже в сорок первом году план молниеносной войны, разработанный германским командованием, был перечеркнут героическим отпором советских людей.
9.00 «Новости недели» с Юрием Подкопаевым [0+]
9.25 «Служу России» [12+]
9.55 «Военная приёмка» [6+]
11.00 Д/с «Ракетный щит Родины» [12+]
18.00 Главное с Ольгой Беловой [0+]
19.25 Д/с «Незримый бой» [16+]
23.00 «Фетисов» [12+]
23.55 Т/с «ИГРА БЕЗ ПРАВИЛ» [18+]
3.25 Х/ф «ЗА ОБЛАКАМИ - НЕБО» [0+]
5.05 Д/ф «Морской дозор» [0+]

Матч ТВ

8.00 Вся правда про.. [12+]
8.30 Х/ф «ИЗО ВСЕХ СИЛ» [16+]
10.15 Футбол. «Осасуна» - «Барселона». Чемпионат Испании [0+]
12.10, 15.45, 20.15, 1.55 Новости [0+]
12.20 Футбол. «Ювентус» - «Наполи». Чемпионат Италии [0+]
14.15, 16.10, 2.30 Все на Матч! [0+]
14.55 «Дневники боксёров» [12+]
15.15 Специальный репортаж [12+]
15.50 «КХЛ. Лето. Live» [12+]
17.00 Хоккей. КХЛ. ЦСКА - «Авангард» (Омская область). «Кубок Открытия - 2019/20». ◉ [0+]
20.25 Футбол. «Спартак» (Москва) - «Зенит» (Санкт-Петербург). Российская Премьер-лига. ◉ [0+]
22.55 «После футбола» с Георгием Черданцевым [0+]
23.55 Футбол. «Вильярреал» - «Реал» (Мадрид). Чемпионат Испании. ◉ [0+]
2.00 «Дерби мозгов» [16+]
3.00 Формула-1. Гран-при Бельгии [0+]
5.30 Волейбол. Чемпионат Европы. Женщины. 1/8 финала [0+]
7.30 Дзюдо. Командный чемпионат мира. Смешанные команды. Трансляция из Японии [16+]

РЕН ТВ

7.00, 6.30 «Территория заблуждений» с Игорем Прокопенко [16+]
10.30 Х/ф «БИБЛИОТЕКАРЬ» [16+]
12.15 Х/ф «БИБЛИОТЕКАРЬ-2: ВОЗВРАЩЕНИЕ К КОПЯМ ЦАРЯ СОЛОМОНА» [16+]
14.00 Х/ф «БИБЛИОТЕКАРЬ-3: ПРОКЛЯТИЕ ИУДОВОЙ ЧАШИ» [16+]
16.00 Х/ф «ГАРРИ ПОТТЕР И ФИЛОСОФСКИЙ КАМЕНЬ» [12+]
19.00 Х/ф «ГАРРИ ПОТТЕР И ТАЙНАЯ КОМНАТА» [12+]
22.00 Х/ф «ГАРРИ ПОТТЕР И КУБОК ОГНЯ» [16+]
Поттер, Рон и Гермиона возвращаются на четвёртый курс в Хогвартс. При таинственных обстоятельствах Гарри был отобран участником опасного соревнования – Турнира Трёх Волшебников, однако его соперники намного старше и сильнее.К тому же, знаки указывают на возвращение Волдеморта. Гарри предстоит побороться не только за победу в соревновании, но и за свою жизнь.
1.00 Добров в эфире [16+]
2.00 «Военная тайна» с Игорем Прокопенко [16+]
5.40 «Самые шокирующие гипотезы» [16+]

Карусель

5.00 М/с «Малышарики» [0+]
6.45 М/с «Бурёнка Даша» [0+]
6.55, 7.30 «Чик-зарядка» [0+]
7.00 «С добрым утром, малыши!» [0+]
7.40 М/с «Джинглики» [0+]
9.00 «Секреты маленького шефа» [0+]
9.30 М/с «Царевны» [0+]
10.45 «Проще простого!» [0+]
11.00 М/с «Четверо в кубе» [0+]
12.30 «Крутой ребёнок» [0+]
13.00 М/с «Смешарики. Спорт» [0+]
13.50 «Доктор Малышкина» [0+]
14.00 «Ералаш» [0+]
15.20 М/с «Фиксики» [0+]
17.30 М/с «Лунтик и его друзья» [0+]
19.00 Церемония вручения Национальной детской премии «Главные герои-2019» в Казани [0+]
20.30 Спокойной ночи, малыши! [0+]
20.45 М/с «Ми-Ми-Мишки» [0+]
22.30 М/с «Дикие Скричеры» [0+]
22.50 М/с «Гормити» [0+]
23.15 М/с «Инфинити Надо» [0+]
23.40 М/с «Детектив Миретта» [0+]
0.50 М/с «Смешарики» [0+]
2.40 М/с «Заботливые мишки. Добрые истории» [0+]
4.10 М/с «Смурфики» [0+]

Че

6.00 Х/ф «12 СТУЛЬЕВ» [0+]
10.30, 16.30 Т/с «ВОСЬМИДЕСЯТЫЕ» [12+]
11.10, 17.10 Т/с «ВОСЬМИДЕСЯТЫЕ» [16+]
22.30 «Шутники» [16+]
23.00 «+100500» [18+]
23.30 «Фейк такси» [18+]
0.00 «Голые и смешные» [18+]
0.30 Х/ф «КНИГА ИЛАЯ» [16+]
2.40 Х/ф «ЖИВЁШЬ ТОЛЬКО ДВАЖДЫ» [12+]
Коварство злодеев из международной преступной организации СПЕКТР не знает границ. На этот раз враги человечества пытаются поссорить самые могущественные государства мира и тем самым спровоцировать начало ядерной войны. События разворачиваются в Японии, а значит, приключения с кровожадными ниндзя и экзотичными гейшами обеспечены.
4.30 Х/ф «ПРОЕКТ «АЛЬФА» [12+]

В этом номере 2113 объявлений

№ 33 (1093), среда 21 августа 2019 г.

ЧАСТНЫЕ ОБЪЯВЛЕНИЯ

приём объявлений 222-68
8-922-3122-226

реклама

КУЕДИНСКИЙ МЯСОКОМБИНАТ

Котлеты «Любимые»

144 руб. кг
133 руб. кг

Вкусно и по карману

Акция действует с 21.08 по 29.08 в фирменных магазинах по адресам:
• Приморский б-р, 63 • Вокзальная, 27 • Промышленная, 8/1

Актуальные новости и советы для автолюбителей

Авторубрика
Алё, ГАРАЖ!

Рекламный отдел 22-311

стр. 29

ВАША РЕКЛАМА ПО ПОЧТОВЫМ ЯЩИКАМ
доставим листовки, буклеты, каталоги
Минимальная цена контакта 50 копеек
Гарантия 100%
Доставка за 48 часов
Опыт работы более 8 лет
Охват 30 000 почтовых ящиков
Фотоотчет
Служба доставки: 8(34241) 22-311, 8-922-3000-432
реклама

реклама ESTET дверные технологии
Скидка 500 руб.*
ЦЕНТР ХОРОШИХ ДВЕРЕЙ!
БОЛЬШОЕ СНИЖЕНИЕ ЦЕН
ТЦ «Твой Дом», ул. Промышленная, 6, 2 этаж, т. 49-345
* Условия акции по купону спрашивайте у продавца-консультанта

ВЕСТИ БИЗНЕС не делая рекламы, равносильно ПОДМИГИВАНИЮ девушке в полной ТЕМНОТЕ. Вы знаете, что вы делаете, но больше НИКТО.

ЗАВОДСКОЙ БЕТОН от 3300 руб/м³
ФБС, кольца

ГАРАНТИЯ КАЧЕСТВА
СТРОЙ ДЕТАЛЬ ЗАВОД
г. Чайковский, ул. Промышленная, 4
7-44-08, 7-44-07
Сдаются площади в аренду т. 7-44-07
РЕКЛАМА

ПАМЯТНИКИ
ГРАНИТ, МРАМОР
В наличии более 400 видов различных размеров, форм, цветовых гамм
Короткие сроки.
Доставка до г. Чайковского бесплатно.
Установка. Гарантия качества.
mramor-ceh.ru
• г. Воткинск, ул. Гагарина, 200, т. 8 (34145) 5-31-36
• г. Чайковский, ул. Декабристов, 2 (ост. «Заря-1»), т. 8-909-727-0037
реклама

АЛЬФА МЕТАЛЛ
СХЕМА ПРОЕЗДА
Выезд на ГЭС
Ул. Советская
АЗС Лукойл на РЭБе
ПОКУПКА ЛОМА
7-85-30
г. Чайковский ул. Вокзальная, 2а/4
Лицензия № 0281 от 3 мая 2018 г.
реклама

Поздравьте дорогих вам людей на страницах нашей газеты

А
"ПАМЯТНИКИ" 15А
Паспортно-визовая служба
ул. Промышленная
А ост. «Чайковский автотранс»
База "Атлант"
ИЗГОТОВЛЕНИЕ ПАМЯТНИКОВ
гранит, мрамор, мраморная крошка, графические портреты
г. Чайковский, ул. Промышленная, 15а
тел. (34241) 4-32-26
реклама

Доставка воды в дом и офис

9-19 ежедневно
120 рублей
АКВА
+7 (922) 246-8000

реклама
АВТОШКОЛА
ВСЕ КАТЕГОРИИ
РАССРОЧКА СКИДКИ
НАБОР КАЖДЫЙ МЕСЯЦ
+7 (34241) 47-45-5
ул. Вокзальная, 51а (школа №11)

МАСТЕР ОКОН
КАЧЕСТВО - РЕЗУЛЬТАТ ОТВЕТСТВЕННОСТИ
e-mail: nt.ooo-master.okon@mail.ru
тц «БРАВО», Речная,1 (цокольный этаж)
vk.com/club90087422
• ОКНА • БАЛКОНЫ • ЛОДЖИИ
• ДВЕРИ МЕЖКОМНАТНЫЕ
• ВОРОТА
• ЖАЛЮЗИ
• РОЛЬСТАВНИ • РОЛЬВОРОТА • ШЛАГБАУМЫ
• РОЛЛАЙТ • РУЛОННЫЕ ШТОРЫ • НАТЯЖНЫЕ ПОТОЛКИ
тел. 8-34241-4-97-37
8-922-335-30-32
МОСКИТНАЯ СЕТКА В ПОДАРОК
РЕМОНТ И ОБСЛУЖИВАНИЕ ПЛАСТИКОВЫХ ОКОН | РАССРОЧКА ДО 6 МЕСЯЦЕВ | ПЕНСИОНЕРАМ СКИДКА
реклама

Сервисный центр «Кварц»
РЕМОНТ
• Телефонов
• Телевизоров
ул. Карла Маркса, 39 Viber 8-922-3000-238
реклама

ОБЛАКА
СТУДИЯ НАТЯЖНЫХ ПОТОЛКОВ
• Без пыли и грязи
• Индивидуальный подход
• Помощь при затопе
• Бесплатное сервисное обслуживание
uds
ул. Промышленная, 13, 1 эт. АКВАРЕЛЬ торговый комплекс
т.: 4-989-4, 8-922-244-64-80 www.oblaka59.ru
реклама

реклама
ПОТОЛКИ ЭКОНОМ
Каждый 3-й потолок в ПОДАРОК!
ГАРДИНА в подарок при заказе от 15 м²
10% ПЕНСИОНЕРАМ СКИДКА
НАТЯЖНЫЕ ПОТОЛКИ в каждый дом!
Предъявителю купона и только до 15 сентября
Заказывай на сайте или по телефону:
8(922)353-00-70
ЭКОНОМПОТОЛКИ.РФ
Промышленная, 3/1

EUROSPAR ул. Промышленная, 13
ТОРГОВАЯ ГРУППА ИЖТРЕЙДИНГ ул. Ленина, 87
ТРИ БАНАНА ул. Декабристов, 4а

НЕДЕЛЯ УДАЧНЫХ ПОКУПОК
С 22 по 28 августа 2019 г.
реклама

Колбаса Деликатесная в/к 100 г
Бабинские колбасы

59.99 → 49.99

Свинина тушеная 325 г
Восточный

129.90 → 99.90

Масло сливочное
Крестьянское мдж 72,5% 180 г
Ува-молоко SPAR

89.78 → 69.99

Сметана МИЛКОВО
мдж 15% 290 г

59.98 → 39.90

Цены указаны в рублях с учётом всех скидок. Количество товара ограничено. При отсутствии товара данный товар автоматически исключается из Акции. Изображения товаров могут незначительно отличаться. Информацию об Акции, организаторе, порядке её проведения можно получить в магазинах «Ижтрейдинг», «Три банана», «EUROSPAR», «Миндаль». Указанные в данной рекламе сведения носят информационный характер и не являются публичной офертой.

ЧАСТНЫЙ ИНТЕРЕС
★ ГАЗЕТА, ПРИНОСЯЩАЯ УДАЧУ

УВАЖАЕМЫЕ ЧИТАТЕЛИ, ПОДАТЕЛИ БЕСПЛАТНЫХ ОБЪЯВЛЕНИЙ, ОБРАЩАЕМ ВАШЕ ВНИМАНИЕ, ЧТО ПОДАТЬ ОБЪЯВЛЕНИЕ НА КУПОНАХ ТЕПЕРЬ МОЖНО БУДЕТ ТОЛЬКО В РЕДАКЦИИ ПО АДРЕСУ:

ул. Мира, 1а

Если ваше объявление не вышло, позвоните нам: 8 (34241) 222-68, 8-922-3122-226

КВАРТИРЫ

1.1 МЕНЯЮ

1-КОМНАТНЫЕ

1 УП по Декабристов, 36а, 42 кв. м, 2/10 эт., новостройка, без отделки - на 1-комн. кв., рассм. все варианты. Т. 8-922-6497-785

1 хр. по Мира, 19, 30 кв. м, 1/4 эт., ремонт, переплан., пл. окна, натяж. потолки, свободна - на 1 хр. на Уральской или продам. Т. 8-922-6497-785

1-комн. кв. + ККТ 11 кв. м - на 2-комн. кв. на Основном. Т. 8-922-2418-033

1-комн. кв. на Заре, 41 кв. м, в строящ. доме, срок сдачи нач. 2019 г. - на кв. с вашей доплатой. Т. 8-922-3448-844

1-комн. кв. по Ленина, 31 кв. м, 4/5 эт. - на 2-комн. кв. на Основном, с нашей доплатой. Т. 8-922-2449-669

2-КОМНАТНЫЕ

2 УП в Завокзальном, 5/5 эт., хор. сост. - на 1-комн. кв. с вашей доплатой. Т. 8-922-3132-464

2 УП в п. Марковский, д. 3, 60 кв. м, 2/5 эт., ремонт, 2 з/балкона - на 1 УП в п. Марковский, на 1 хр. в городе или продадим. Т. 8-922-6497-785

2 УП по Камскому пер., 3, 48,5 кв. м, 1/9 эт., новостройка, ремонт, ламинат, нат. потолки, з/лоджия - на 1 УП на Уральской, на Основном или в Завокзальном р-не с вашей доплатой. Т. 8-922-6497-785

2 хр. в п. Новом, 1, 41 кв. м, 1/5 эт., комн. изолир., без балкона, ремонт, пл. окна, плитка в ванной - на 2 УП в п. Новом, с нашей доплатой или продам. Т. 8-922-6497-785

2 хр. по Декабристов, 9, 48 кв. м, 5/5 эт., комн. изолир., в хор. сост. - на 1-комн. кв. или м/с на Заре + доплата. Т. 8-906-8884-774

2-комн. кв. в п. Марковский, 64,1 кв. м, 2 эт., хор. ремонт, 2 з/лоджии - на 1-комн. кв. в д. Марково или на Основном. Т. 9-55-25, 8-922-3328-825

2-комн. кв. в п. Новый, ул. Строителей, 2, 38,9 кв. м, кухня 5 кв. м, косм. ремонт, с/у раздел., з/лоджия - на дом в с. Фоки по ул. Подгорная (или на близ. улице). Т. 8-922-3190-900

2-комн. кв. на Гагарина,2 на 3-комн. кв. на Уральской, 1-2 эт. Т 8-922-3118-779

2-комн. кв. на Гагарина,28 на 3-комн. кв.Т.8-922-3118-779

2-комн. кв. на Заре, 55 кв. м, в строящ. доме, срок сдачи нач. 2019 г. - на кв. с вашей доплатой. Т. 8-922-3448-844

3-КОМНАТНЫЕ

3 УП в п. Марковский, 11, 72 кв. м, 5/5 эт., хор. сост., 2 лоджии, бол. кухня, 2 собств., 1,35 млн руб. - на 2 хр. в городе, кроме Уральской, или продам, СРОЧНО! Т. 8-922-2439-469

3 УП в п. Марковский, 11, 73 кв. м, 5/5 эт., нов. ж/дверь, 2 лоджии, в обычном сост., рассм. обмен на 2-3 хр. в городе. Т. 8-922-2439-469

3 УП в п. Марковском, 11, 72 кв. м, 5/5 эт. - на 2 хр. в городе. Т. 8-922-2439-469

3 УП по К. Маркса, 17, 60,1 кв. м, 2/9 эт., ремонт, пл. окна, пол - ламинат, плитка, нат. потолки, выров. стены, нов. проводка, встр. кухня, ремонт в ванной, рядом шк. №9, 4, м-ны, остановки, больница, центр города - на дом с нашей доплатой или продадим, 2,6 млн руб. Т. 8-922-6497-785

3 УП по пр. Победы, 26, 54,1 кв. м, 1/9 эт. (высоко), хор. сост., пл. з/лоджия, пл. окна, м/к двери помен., с/у изолир. - на 2 хр. или 1 УП в Завокзальном, на Основном или на Заре с вашей доплатой. Т. 8-922-6497-785

3 хр. по Гагарина, 15, 59 кв. м, 4/5 эт., окна помен., натяж. потолки, хор. сост. - на жил. дом на Уральской или Завьялово, доплата с моей стороны. Т. 8-906-8884-774

3-комн. кв. в г. Надым - на 3 УП в г. Чайковском. Т. 8-922-4590-025

3-комн. кв. на 1 -2-комн. кв. с доплатой. Т. 8-922-3192-227

3-комн. кв., 62,5 кв. м - на две 1-комн. кв., желат. одну кв. на Уральской. Т. 8-906-8772-238

4-КОМНАТНЫЕ

4 УП в п. Новом, 24, 87 кв. м, 1/5 эт., в хор. сост. - на кв. или дом или продам, рассм. все предложения. Т. 8-922-6497-785

4 УП по б-ру Текстильщиков, 19, 66 кв. м, 1/9 эт. - на м/с на Заре с вашей доплатой. Или продам и куплю. Т. 8-906-8884-774

4 хр. по Декабристов, 3/1, 62 кв. м, 4/5 эт., треб. ремонта - на на 2 хр. на Заре, 1-2 эт. или продам, 2,1 млн руб., торг. Т. 8-922-6497-785

4-комн. кв. по Декабристов, 30, 63,9 кв.м, 5/5 эт. на 2-комн. кв. с вашей доплатой. Т. 8-912-7873-463

4-комн. кв. по ул. Декабристов,30, 5/5 эт. на 2-х комнатную квартиру с вашей доплатой Т. 8-912-7873-463

КГТ И МАЛОСЕМЕЙКИ

Две КГТ по Кабалевского, 26, 4/5 эт., кирпич. дом, одна - 13 кв. м, вторая - 24 кв. м, с ремонтом - на 2 хр. на Основном, 3-эт. дома не рассм. Т. 8-922-2439-469

КГТ ,13 кв м, евроремонт на 1-комн. кв. на Основном, Т. 8-922-3051-117

КГТ 12.7 кв. м, по Кабалевского, 4 эт., солн. сторона, пл. окно, хорошая новая входная дверь, чистая, теплая, сделан ремонт, пл. трубы, санузел в кафеле, душ и дом в д. Марково, 10 соток земли, есть домовая книга, прописка, будут проводить газ в след. году - на 1-2-комн. кв., м/с, КГТ (с доплатой) в Ижевске, кроме 1 этажа, рассм. все варианты. Т. 8-922-3053-012, 8-922-6456-172

КГТ по Кабалевского, 24 на 1-комн. кв. Т. 8-902-6311-790

КГТ по Ленина, 81, 18 кв. м, 3/5 эт., с/у на 2 хоз. - на 1 хр. с нашей доплатой. Т. 8-922-6497-785

ККТ + дом в д. Русалёвка - на 1-комн. кв. или м/с. Т. 8-922-2418-033

ККТ в г. Перми, Мотовилихинский р-н, ул. Индустриализации, 14, 17 кв. м, 4 эт., отл. сост., ремонт в секции, места общ. польз. на 4 хоз., с меб., не треб. влож., 780 тыс. руб. или меняю на м/с или КГТ в Чайковском. Т. 8-922-3448-844

ККТ по К. Маркса, 3/1, 12 кв. м, 6/9 эт., ремонт, пл. окно, ламинат - на 1 хр. с нашей доплатой. Т. 8-922-6497-785

ККТ по Приморскому б-ру, 19, 10 кв. м, 3/3 эт. - на большее жильё с доплатой, или продам, 400 тыс. руб. Т. 8-922-6497-785

ККТ по Приморскому б-ру, 19, 13 кв. м, 3/3 эт. - на большее жильё с доплатой, или продам, 450 тыс. руб. Т. 8-922-6497-785

Комната по Вокзальной, 1/4, 18 кв. м, 3 эт. + м/с по Мира, 8, 12 кв. м, 5 эт. - на 2-комн. кв. Т. 3-28-51, 8-922-3224-352

М/с 24 кв. м, на Основном, 1 эт., хор. ремонт - нат. потолки, нов. вх. двери, встр. кухня и шкаф в прихожей, пл. окна, счетчики, без балкона, и 2-комн. кв. на Основном, 42 кв. м, косметический ремонт, комнаты разд., лоджия 6 м, 9 эт. - на 3-комн. кв. с доплатой. Т. 8-922-3118-231

М/с в п. Новый, д. 15, 28,8 кв. м, 5/5 эт., отл. сост. - на 2 хр. в п. Новый, с нашей доплатой. Т. 8-922-2439-469

М/с в п. Новый, ул. Строителей, 15, 27,6 кв. м, 5/5 эт., в хор. сост., з/балкон, пл. окна, нов. ж/дверь, нат. потолок, в ванной и кухне кафель, 1 собствен., докум. готовы - на 2-комн. кв. в п. Новом, с нашей доплатой. Т. 8-922-2439-469

М/с на Заре, 4/5 эт., ремонт - на квартиру в г. Ижевске с доплатой или продам. Т. 8-963-5497-215

М/с на Уральской,20,9 кв.м, з/балкон , счётчики на газ и воду, обмен на большую площадь с моей доплатой, на Уральской. Т. 8-922-3212-706

М/с по Вокзальной, 55, 30 кв. м, 5/5 эт., хор. сост., дерев. ст/пакеты, встр. кухня, вароч. поверхность, духов. шкаф, вытяжка, переплан. узакон. (увелич. ванная), нов. вх. ж/дверь - на 2 хр. с доплатой или продам. Т. 8-922-6497-785

М/с по Гагарина, 16, 30 кв. м, 2 эт., ремонт - на кв. с нашей или вашей доплатой. Т. 8-922-3448-844

М/с по Декабристов, 1/1, 22 кв. м, 4/5 эт., пл. окна, нов. проводка, выровнены стены, бол. балкон, ремонт в ванной и на кухне, нов. вх. дверь - на 1-комн. кв. или 2 хр. с доплатой. Т. 8-922-6497-785

М/с по Мира, 32, 23 кв. м, 4/5 эт. - на 1-комн. кв. с доплатой. Т. 8-922-3098-510

1.2 ПРОДАМ

1-КОМНАТНЫЕ

Квартира-студия в новостройке от 1,1 млн руб. Т. 8-902-8006-683, 4-91-51

1 УП в п. Марковский, 4, 46,6 кв. м, 5/5 эт., треб. косметик. ремонт, свободная, 1 млн руб. Т. 8-922-6497-785

1 УП в п. Марковский, 46,2 кв. м, 3/5 эт., чистая, тёплая, уют., 2 з/лоджия, с/у раздел., оч. простор. кухня, закрытый двор с хор. дет. площадкой, прекрасный, спок. р-н с развитой инфраструктурой, остановка в шаг. доступ., рассм. любую форму оплаты, 980 тыс. руб. Т. 8-922-3467-247, Марина

1 УП в п. Марковский, д. 4, 49,6 кв. м, 1/5 эт., панел. дом, част. косм. ремонт, с/у раздел., счётчики (вода, газ), бол. лоджия. Т. 8-922-3467-247, Марина

1 УП в п. Новом, 29, 36 кв. м, 2/5 эт., новостройка 8 лет, ремонт от застройщика, кв. пустовала, лоджия 6 м, оч. большая кухня, пл. окна, широкая, светлая парадная с тремя квартирами на эт., к дому подъезд с двух сторон, с хорошими стоянками для а/м, с торца дома перелесок с Нечкинским парком и тропой здоровья, есть вся инфраструктура, 1,2 млн руб., рассм. ипотеку и мат. капитал. Т. 8-922-3112-278

реклама
ЮРИСТ
РИЭЛТОР
Сопровождение сделок с недвижимостью, ипотек
Консультирование и планирование расходов по налогам при сделках с недвижимостью
Помощь в приватизации (квартир, гаражей, земельных участков - садов, огородов) вступление в наследство
Подготовка любых видов договоров - 1 тыс.р.
УСЛУГИ КОПИРОВАНИЯ 3 рубля 1 прогон
ПРЕДСТАВИТЕЛЬСТВО В СУДАХ
споры налоговые, семейные, жилищные, взыскание долгов, защита прав потребителей, ЗЕМЕЛЬНЫЕ СПОРЫ
Пенсионерам и иногородним скидка
г.Чайковский, ул. Шлюзовая, 1 а, строение 3, кабинет 3 ИП Зорина О.А.
47902, 89504427857

1 УП по ой, 30/1, 30 кв. м, 8/9 эт., свободна, бол. з/лоджия 6 м, ж/дверь, счётчики, отл. расположение, развитая инфраструктура, 1 собствен., 1,25 млн руб., торг, ипотека, мат. капитал. Т. 8-922-3093-838

1 УП по Вокзальной, 39/1, 36 кв. м, кухня 9,9 кв. м, 4/9 эт., бол. з/лоджия, встр. кух. гарнитур, кладовка 2,3 кв. м, пол - ламинат, с/у - плитка, счётчики (вода), окна вых. во двор, на этаже бол. холл, парковка (в/наблюдение), в шаг. доступ.: ост., поликлиника, д/с, школы, м-ны, Сбербанк, почта, докум. в порядке, 1,96 млн руб., рассм. любую форму оплаты, помогу с оформ. ипотеки. Т. 8-922-3591-818

1 УП по Вокзальной, 39/1, 46,7 кв. м + колясочная 5 кв. м, 1/9 эт., кирп. дом, новостройка рядом с загсом, бол. простор. кухня, з/лоджия 6 м, с/у раздел., ванная - кафель, нов. широкая вх. дверь, 1 собств., 1,99 млн руб. Т. 8-922-3123-350, Олег

1 УП по Вокзальной, 47, 2/9 эт., ремонт, с/у, кухня - кафель, ж/дверь, ст/пакет, без балкона или меняю на 2-3-комн. кв. с нашей доплатой или продам, 1,3 млн руб. Т. 8-922-2439-469

1 УП по Гагарина, 11, 34 кв. м, 9/9 эт., панел. дом, тёплая, не угловая, без ремонта, бол. кухня, лоджия, с/у совм., домофон, красивый вид из окон, хор. спок. соседи, рядом м-ны, д/с, лицей «Синтон», дет. площадка, р. Кама, 1 собств., долгов нет, не спешим, продажа без проблем, 1 449 тыс. руб. Т. 8-922-3123-350, Олег

1 УП по Декабристов, 36а, 42 кв. м, 2/10 эт., новостройка, без отделки, 1,65 млн руб. или меняем на 1-комн. кв., рассм. все варианты. Т. 8-922-6497-785

1 УП по Декабристов, 5/1, 36 кв. м, 4/14 эт., заменены окна, сантехника, стояки, счётчики, з/балкон (дерев. рамы), консьерж, огромное место для колясок и велосипедов, ремонт в подъезде, 2 лифта, мусоропровод, оформление придомовой тер-рии, вся инфраструктура в шаг. доступ., 1,45 млн руб., рассм. любые сертификаты, ипотеку. Т. 8-922-3112-278

1 УП по Декабристов, 5/6, 34,5 кв. м, 2/5 эт., новостройка, нов. кух. гарнитур, пл. окна, лоджия, 1,34 млн руб. Т. 8-922-6497-785

1 УП по Декабристов,6, 37 кв.м, предчистовая отделка, с/пакеты, 1,35 млн руб., торг. Т. 8-922-3311-127

1 УП по К. Маркса, 13, 33 кв. м, 4/9 эт., дом кирп., тёплая, светлая, солн. сторона, с меб. и техникой, замен. двери, сантехника, ст/пакеты, з/лоджия, 1,65 млн руб. Т. 8-922-3511-469

1 УП по К. Маркса, 13, 33 кв. м, 4/9 эт., светлая, тёплая, бол. кухня, з/лоджия, с/у совм. (кафель), встр. шкаф-купе, пл. окна, счётчики, пол - линолеум, стены ровные, сантехника нов., в подарок: ост. всю мебель, стир. машину, в связи с переездом в др. город, 1 649 тыс. руб. Т. 8-922-3123-350, Олег

1 УП по Кабалевского, 15, 27,2 кв. м, кухня 6,9 кв. м, 4/9 эт., балкон и окна ст/пакеты, счётчики (вода, газ), кондиционер, нов. кух. гарнитур, ванная - кафель, натяж. потолки, нов. сантехника, в жилом блоке 3 кв., мусоропровод, место для коляски, чист. подъезд, тих. р-н, рядом ост., д/с, м-ны. Т. 8-996-3259-920

1 УП по Кабалевского, 24/1, 60 кв. м, 9/9 эт., шикарная, простор., качеств. дорогой евроремонт, поменяна вся сантехника, трубы, батареи, вся мебель, кух. гарнитур и встр. техника остаются, есть гардеробная, простор. з/лоджия 6 м, отл. вид на р. Каму, ТСЖ, чистый ухожен. подъезд, 1 собствен., 3,1 млн руб. Т. 8-922-3093-838

1 УП по Ленина, 39, 35,1 кв. м, 12/12 эт., бол. з/лоджия, пл. окна, пл. трубы, простор. кухня, с/у раздел., в доме груз. и пассажир. лифты, 1 собств., 1,7 млн руб. Т. 8-922-3093-838, агент по недвижимости Владимир

1 УП по Ленина, 41, 29,3 кв. м, 4/5 эт., пл. окна, пл. трубы, вх. ж/дверь, з/балкон, 1 собств., 1,2 млн руб. Т. 8-922-3093-838, Владимир

1 УП по Мира, 2/5, 36,1 кв. м, 2/12 эт., без ремонта, пл. окна, пл. лоджия 6 кв. м, пл. трубы, 2 лифта, консьерж, 1 собств., без долгов, 1,56 млн руб., любая форма оплаты. Т. 8-951-9209-568, Илья

1 УП по Мира, 2/5, 39,2 кв. м, кухня 10 кв. м, 2/12 эт., пл. окна и балкон, бол. коридор, с/у раздел., два лифта, мусоропровод, центр, всё в шаг. доступ. Т. 8-922-3260-307

1 УП по Приморскому б-ру, 61, 27,7 кв. м, 2 эт., переплан узакон., пл. окна, счётчики (э/э, газ), рядом д/с, ост., м-ны, автовокзал, 1,32 млн руб. Т. 8-951-9209-568, Илья

1 УП по Сиреневому б-ру, 2, 38 кв. м, 4/5 эт., треб. косм. ремонта, заменён балкон. блок, з/лоджия 6 м, с/у раздел., бол. кухня, хор. прихожая с гардеробной, вх. дверь двойная, хор. р-н, вся инфраструктура возле дома, много парковоч. мест, 1 собств., 1,55 млн руб., рассм. ипотеку, мат. капитал, помощь в оформлении. Т. 8-922-3112-278

1 УП по Советской, 34, 31,6 кв. м, 9/9 эт., простор. кухня с вых. на лоджию, пл. трубы, счётчики, с/у совм. (кафель), кух. гарнитур, 1,3 млн руб. Т. 8-922-3093-838

1 УП по Советской, 53, 35.7 кв.м, 2/9 эт., большая комната - 19,4 кв.м , трубы, счётчики на воду, пласт. окна, большая лоджия, санузел совмещён, ж./дверь, ТСЖ. Т. 8-952-6489-531

1 УП по Сосновой, 19, 33,6 кв. м, кухня 9,4 кв. м, 1 эт., пл. окна, без балкона, свободна, 1,4 млн руб. Т. 3-28-51, 8-922-3224-352

1 УП по Сосновой, 19, 34 кв. м, кухня 9 кв. м, 9/9 эт., светлая, тёплая, з/лоджия, пл. окна, сантехника и трубы помен., кафель, счётчики, нов. вх. дверь, 1,59 млн руб. Т. 8-982-4619-611

1 УП по Сосновой, 29, 39 кв. м, 2/9 эт., ремонт, 1,85 млн руб., торг. Т. 8-906-8884-774

1 УП по Сосновой, 9, 36 кв. м, 15/16 эт., бол. з/лоджия, пл. трубы, с/у раздел., отл. вид на р. Каму, консьерж, 2 лифта, 1,67 млн руб., ипотека, мат. капитал. Т. 8-922-3093-838, агент по недвижимости Владимир

1 УП по.Сосновая, 18, 35,6 кв.м, 5/5 эт., кухня 8,4 кв.м, хорош. ремонт, пл/окна, з/пл/лоджия 6м, пл/трубы, разд. с/у, кладовка, 1,6 млн руб.Т.8-922-3039-790

1 ком. кв. в п. Новый, 5/5 эт., в хор. сост., перепланировка, пласт. окна, трубы пласт., счётчики на воду, система отопления новая,1,1 млн руб.Т. 8-922-6424-204

1 хр. в п. Марковском, 36 кв. м, 5/5 эт., 650 тыс. руб. Т. 8-922-6497-785

1 хр. по Ленина, 33, 30 кв. м, 3/3 эт, ремонт, пл. окна, пл. балкон, пол - ламинат, выровнены стены, новая проводка, встр. кухня, ремонт в ванной, метал. вх. дверь, 1,5 млн руб. или обмен на 3 хр. в р-не школы № 9 с нашей доплатой. Т. 8-922-6497-785

1 хр. по Ленина, 9, 31 кв. м, 4/4 эт., балкон, ж/дверь, свободна, оч. выгод. месторасполож., рядом остановки, парк, д/с, школа, м-ны, аллея, 1,3 млн руб. Т. 8-922-2439-469

1 хр. по Мира, 19, 30 кв. м, 1/4 эт., ремонт, переплан., пл. окна, натяж. потолки, свободна, 1,35 млн руб., торг или обмен на 1 хр. на Уральской. Т. 8-922-6497-785

1 хр. по пр. Победы, 12/1, 1/5 эт., окна и трубы поменяны, остальное в обычном сост., чистая продажа, 1,25 млн руб. Т. 8-922-2439-469

1- комн. кв. по б-ру Текстильщиков, 21, 30 кв. м, 2/5 эт., балкон, пл. окна, пл. трубы, счётчики, вх. ж/дверь, рядом д/с, школа, больница, 1 собствен., рассм. ипотеку, мат. кап., 1,08 млн руб. Т. 8-922-3093-838

1-комн. кв. в доме тур. застройки с быт.тех., 5 эт., 55,5 кв.м., 45 тыс.руб. /кв.м. в хор. сост.Т. 8-905-8610-592

1-комн. кв. - студия по б-ру Текстильщиков, 8, 21,6 кв. м, 4/9 эт., новостройка, уютная, рядом места для парковки, нов. площадка, шк. №8, д/с №34 и №37, 1.095 млн руб. руб. Т. 8-922-3411-094, Данил

1-комн. кв. - студия по б-ру Текстильщиков, 8, 22,2 кв. м, 2/9 эт., нов. кирп. дом, пл. окна, простор. з/лоджия, кух. гарнитур, диван, стенка, заезжай и живи, парковка во дворе, рядом школа, д/с, супермаркет, больница, 1 собств., 1,2 млн руб., ипотека, мат. капитал. Т. 8-922-3093-838, агент по недвижимости Владимир

1-комн. кв. - студия по б-ру Текстильщиков, 8, 23,5 кв. м, новостройка, красивый вид из окна, быстрые тихие лифты, светлый простор. подъезд, благоустр. придом. тер-рия, простор. парковка, вся инфраструктура рядом, 1 091 тыс. руб. Т. 8-951-9209-568

1-комн. кв. 31 кв. м + ККТ 11 кв. м. Т. 8-922-2418-033

1-комн. кв. Т.8-922-3051-111

1-комн. кв. в брус. доме, 870 тыс.руб.Т. 8-922-3658-645

1-комн. кв. в г.Воткинск, 4 эт., 30кв.м, кап. ремон, нат. потолок, цветной потолок, з/балкон ,вся обстановка в идеал. сост., 1,5 млн. руб. Т. 8-922-2451-923

1-комн. кв. в п. Новом, 28,2 кв. м, 3/5 эт., ремонт, пл. окна, 1 собствен., докум. готовы, 850 тыс. руб. Т. 8-922-3115-175

1-комн. кв. в п. Новый, 28,1 кв. м, 1 эт., 5 км от г. Чайковский, панел. дом, балкон, ремонт, пл. окна, счётчики (вода), нов. ж/дверь с двойной шумоизоляцией, удоб. располож. дома, вся инфраструктура в шаг. доступ., 950 тыс. руб. Т. 8-922-3135-279, Юлия

1-комн. кв. в п. Новый, 3 эт., хор. сост., 900 тыс. руб. Т. 8-922-4563-073

1-комн. кв. в п. Новый, по Строителей, 30, 30 кв. м, 1/5 эт., новостройка, пл. окна, пл. трубы, нов. сантехника, пол - линолеум, бол. лоджия, простор. кухня, заезжай и живи, 800 тыс. руб., торг. Т. 8-922-3217-589, Иван

1-комн. кв. в п. Новый, ул. Строителей, 15, 30 кв. м, 5/5 эт., без ремонта, с/у совм., балкон, рядом хокк. коробка, школа, д/с, остановка (авт. каждые 20 минут), родник, школа искусств, пос. окружён Нечкинским парком, 1 собств., готовы к ипотеке и мат. капиталу, 590 тыс. руб., СРОЧНО! Т. 8-922-3112-278

1-комн. кв. в п. Новый, ул. Строителей, 27, 36 кв. м, 1/5 эт., норм. сост., соврем. дер. окна, пл. з/лоджия 6 м (входы из комн. и из кухни), с/у совм., эколог. чистый посёлок, окруж. Нечкинским парком, дом рядом с лесополосой, отл. воздух, скважина, регуляр. автобусы, 1 взр. собств., готов к ипотеке и мат. капиталу.Т. 8-922-3112-278

ЧАСТНЫЙ ИНТЕРЕС
★ газета, приносящая удачу

Ул. Мира, 1а
Объявления можно подать по телефонам:
8-922-3122-226, 222-68
Прием купонов до 14.00 вторника

Укажите НОМЕР и НАЗВАНИЕ РУБРИКИ, куда вы хотите поместить объявление

Номера рубрик вы можете увидеть на страницах «Объявлений» нашей газеты

Купон можно выслать почтой, принести в редакцию

ВНИМАНИЕ! На одном купоне размещается одно бесплатное объявление. Заполнять печатными буквами с соблюдением всех пробелов.

☐ НА 1 НЕДЕЛЮ ☐ НА 2 НЕДЕЛИ

РУБРИКА № ☐ _____

_____

_____

_____

_____

ОБРАЩАТЬСЯ по:
(Телефон, адрес) _____

Сведения для редакции. В газете не публикуются
(заполните все графы, иначе объявление не будет напечатано)

Дата заполнения: _____

Фамилия: _____ **Адрес:** _____

Подпись: _____ **Телефон:** _____

ПРАВИЛА ПУБЛИКАЦИИ ОБЪЯВЛЕНИЙ

1. Бесплатное объявление НЕ ВЫХОДИТ в номер:
• объявление является коммерческим и должно быть оплачено, т.к.:
- без указания количества товаров (как новые, так и б/у),
- относящиеся к сфере торговли и услуг (продам, куплю, сдам, сниму),
- торговые площади, витрины, торговые палатки, морозильные лари, рефрижераторы, большегрузные автомобили, автобусы и запчасти к ним, медицинское оборудование (в т.ч. препараты) и т.п.,
- средства производства: промышленные станки, пилорамы и т.п.,
- неявно предлагающие услуги, например: продам иномарку без пробега по РФ, работа на личном а/м или ищу работу бухгалтера на неполный рабочий день.
• отсутствуют сведения о подателе б/о (как в купоне, так и электронном виде).
• в нескольких объявлениях одного из разделов (рубрики) указаны один и тот же номер телефона (заполнены одним подателем).
• б/о публикуется, но в ДРУГОЙ рубрике - номер рубрики в купоне был указан неверно или отсутствует.

2. Бесплатное объявление подвергается правке:
• объявление содержит перечисление разнородных товаров: рубрика определяется по первому товару, информация об остальных товарах, не соответствующих данной рубрике, НЕ ПЕЧАТАЕТСЯ;
• при некоторых товарах не указывается их количество; невозможно разобрать написанное.

3. Не публикуются б/о о купле-продаже и обмене товаров, оборот которых ограничен текущим законодательством РФ:
наркотические, лекарственные и взрывчатые вещества, боевое оружие, яды, валюта и др.

4. Редакция:
• **НЕ** проверяет подлинность адресов и номеров телефонов, указанных в объявлениях, и **НЕ** предоставляет справочной информации о подателях б/о;
• **НЕ** осуществляет поиск интересующих товаров в массиве поданных объявлений ни до, ни после выхода номера в печать;
• **НЕ** возмещает купоны, если они были заполнены неправильно и объявления не вышли в номер.

5. Общие рекомендации:
• купон следует заполнять ПЕЧАТНЫМИ буквами, соблюдая пробелы - это гарантия того, что б/о будет правильно набрано и опубликовано; следует пользоваться ручкой КОНТРАСТНОГО цвета (тёмно-синей или чёрной);
• обязательны к заполнению поля СВЕДЕНИЙ О ПОДАТЕЛЕ (фамилия, адрес, контактный телефон, подпись и дата заполнения);
• сообщите СВЕДЕНИЯ О ПОДАТЕЛЕ и при отправлении объявления по электронной почте;
• принимаются купоны ТОЛЬКО газеты «Частный Интерес» - купоны других газет и просто клочки бумаги отправляются в мусорную корзину.

РЕДАКЦИЯ ПРЕДУПРЕЖДАЕТ:
некоторые податели объявлений могут проявить недобросовестность в контактах с вами – пожалуйста, будьте осторожны и предусмотрительны.

БЕСПЛАТНЫЕ ОБЪЯВЛЕНИЯ В ТЕКУЩИЙ НОМЕР ПРИНИМАЮТСЯ:

ДО 14.00 ВТОРНИКА
НА КУПОНАХ
в редакции
по адресу: Мира, 1а

ДО 14.00 ВТОРНИКА
ПО ТЕЛЕФОНАМ
222-68
8-922-3122-226
sms круглосуточно

ДО 15.00 ВТОРНИКА
В ИНТЕРНЕТЕ
на сайте: chaint.ru
эл. почта: bochaint@chaint.ru
в группе ВК: vk.com/chaint

15 лет с Вами!
ОКНА
ЛОДЖИИ
БАЛКОНЫ
ЖАЛЮЗИ
ВОРОТА
РОЛЬСТАВНИ
МОСКИТНАЯ СЕТКА В ПОДАРОК!
ГРАНД ОКНА
КАЧЕСТВО · НАДЕЖНОСТЬ · ГАРАНТИИ
рассрочка
кредит
без переплаты
первый взнос 0 руб.
СКИДКИ
Гостиница «Волна», оф. 220, т.: 3-16-36, 8-922-644-7977
Ул. Ленина, 44 (вход с торца), т.: 4-74-24, 8-922-331-1042
реклама

1-комн. кв. в п. Новый, ул. Строителей, 30, 30 кв. м, 2/5 эт., новостройка, з/лоджия 6 м, пл. окна, бол. кухня, кух. гарнитур, с/у совм., нов. водонагреватель, живопис. место, неподалёку от берега р. Кама, пос. окружён Нечкинским заповедником, 1,25 млн руб. Т. 8-922-3112-278

1-комн. кв. в центре г. Пермь, ул. Плеханова, 70, 21 кв. м, 7/9 эт., сост. обычное, 1 собствен., никто не прописан (проживают квартиранты), отл. вариант для инвестиций, рассм. обмен на недвижимость в г. Чайковском, 1,39 млн руб. Т. 8-922-3448-844

1-комн. кв. на Заре, 36 кв. м, в строящ. доме, ремонт от застройщика, 1,25 млн руб., ипотека. Т. 8-922-3093-838, агент по недвижимости Владимир

1-комн. кв. на Заре, 42 кв. м, 9 эт., строящ. дом, шикарный вид, срок сдачи 2 кв. 2019 г., 1,3 млн руб. Т. 8-922-3448-844

1-комн. кв. на Основном, евроремонт, 1,550 млн руб. Т.8-922-3379-010

1-комн. кв. по Вокзальной, 1/4, 30 кв. м, 2/5 эт., хор. ремонт, пол - ламинат, натяж. потолки, поменяна вся проводка, пл. окна, пл. трубы, с/у совмещ., нов. ж/дверь, 1 млн руб. Т. 8-922-3093-838

1-комн. кв. по Вокзальной, 1/4, 38 кв. м, 1/5 эт., студия, бол. ванная, с/у совм., в приличном сост., 1 взр. собствен., рассм. ипотеку, мат. капитал, 940 тыс. руб. Т. 8-922-3112-278

1-комн. кв. по Вокзальной, 15, 30 кв. м, 3/5 эт., кирп. дом, срочный выкуп квартир по цене 85-90% от рыночной стоимости, деньги в течение 2-3 дней. Т. 8-922-3123-350

1-комн. кв. по Вокзальной, 19, 32 кв.м. Т. 8-909-1126-953

1-комн. кв. по Вокзальной, 28,6 кв. м, 5/5 эт., чистая, без ремонта, с/у совм. (кафель), пл. окна, ж/дверь, счётчики, мебель ост. по договор., центр - всё в шаг. доступ., рассм. любые виды оплаты, 1 млн руб. Т. 8-922-3115-175, спец. по недвижимости Анастасия

1-комн. кв. по Вокзальной, 3, 32 кв. м, 2/5 эт., чисатя, свет., простор., нестандартная, в жилом сост., косм. ремонт, ванна - плитка, увелич. коридор, счётчики, без балкона, 1 собств., хор. соседи, рядом вся инфраструктура, 1,2 млн руб. Т. 8-922-3115-175, спец. по недвижимости Анастасия

1-комн. кв. по Вокзальной, 37, 22 кв. м, 2/5 эт., м/с дом, светлая, уютная, переплан. узакон., пл. окна, з/балкон (дерево), ост. кух. гарнитур, треб. минимал. вложения, 1,05 млн руб. Т. 8-922-3217-589, Иван

1-комн. кв. по Вокзальной, 41, 31,4 кв. м, 2/5 эт., чистая, 1,3 млн руб. Т. 8-922-3115-175, спец. по недвижимости Анастасия

1-комн. кв. по Вокзальной, 43, 30 кв. м, 1/9 эт., пл. окна, нат. потолки, кух. гарнитур, с/у совм., ж/дверь, 1 собств., 1 395 тыс. руб. Т. 8-922-3093-838, Владимир

1-комн. кв. по Вокзальной, 5, 30,5 кв. м, солн. сторона, светлая, тёплая, пл. трубы, счётчики (вода), 1,15 млн руб. Т. 8-922-3264-210

1-комн. кв. по Вокзальной, 53, 30 кв. м, 1/5 эт., косм. ремонт, окна, м/к и вх. двери замен., кух. гарнитур, с/у совм., стояки замен., нов. счётчики, рядом м-н, остановка, шк. №11, д/с, 1 взр. собств., рассм. ипотеку, мат. капитал, 1,19 млн руб. Т. 8-922-3112-278

1-комн. кв. по Вокзальной, 55, 29 кв. м, 2/5 эт., дом м/с, хор. сост., окно в зале замен., нов. вх. дверь, с/у совм., (космет. ремонт), пол - линолеум, неб. балкон, кух. гарнитур, чистая секция с прилич. соседями, рядом д/с, шк №11, рассм. ипотеку, мат. капитал, 1,05 млн руб. Т. 8-922-3112-278

1-комн. кв. по Вокзальной, 65, 30 кв. м, 1/5 эт., светлая, пл. окна, пл. трубы, натяж. потолки, пол - ламинат, вх. ж/дверь, 1 собств., 1,35 млн руб. Т. 8-922-3093-838

1-комн. кв. по Вокзальной, 65, 30 кв. м, 1/5 эт., светлая, пл. окна, пл. трубы, натяж. потолки, пол - ламинат, вх. ж/дверь, 1 собств., 1,35 млн руб. Т. 8-922-3093-838, агент по недвижимости Владимир

1-комн. кв. по Вокзальной, 7/1, 30 кв. м, 6/9 эт., без ремонта, свободна, 1 собств., докум. в порядке, 1,35 млн руб. Т. 8-922-348-844, Сергей

реклама
Открыто недвижимость
8-922-3511-469
Широкий спектр услуг в сфере недвижимости

1-комн. кв. по Гагарина, 20, 31 кв. м, 1/5 эт., светлая, пл. окна, пл. трубы, вх. ж/дверь, рядом м-н Магнит, д/с, школа, 1 собств., 1,15 млн руб. Т. 8-922-3093-838

1-комн. кв. по Гагарина, 20, 32 кв. м, 5/5 эт., 1,3 млн руб. Т. 8-922-3224-503

1-комн. кв. по Гагарина, 29, 31,8 кв. м, 4 эт., угловая, светлая, окна помен., вх. дверь нов., ТСЖ. Т. 8-922-3156-208, 8-922-3121-980

1-комн. кв. по Гагарина, 29, 32,6 кв. м, 4 эт., дом ТСЖ, 1 собствен., никто не прописан, кв. свободна, 1,2 млн руб., СРОЧНО! Т. 8-922-3115-175

1-комн. кв. по Гагарина, 31, 30,6 кв. м, 5/5 эт., м/с тип, тёплая, ремонт, пл. окна (красивый вид на Каму), нов. вх. дверь, з/балкон, натяж. потолки, пл. трубы, биметал. радиаторы, счётчики (вода, газ), линолеум, нов. проводка, кух. гарнитур, спок. соседи, оч. удоб. месторасполож. - всё рядом, 1,15 млн руб., без торга, обмен на 2-3-комн. кв. с нашей доплатой. Т. 8-922-3411-094, Данил

1-комн. кв. по Гагарина, 36, 30 кв. м, 2/5 эт., панел. дом, пл. окна, нов. вх. дверь, встр. шкаф в прихожей, ванная - обшита панелями, пл. трубы, счётчики, на кухне нат. потолок, Интернет, ТСЖ, в подъезде ремонт, рядом м-ны, канал р. Кама, бол. парковка, 1,18 млн руб., торг, обмен на 3-комн. кв. Т. 8-922-3123-350, Олег

1-комн. кв. по Гагарина, 36, 30 кв. м, 4/5 эт., не треб. влож., ремонт: замен. окна, двери м/к, з/балкон, ванна - кафель, нов. санфаянс, душ. кабинка, чист. подъезд, бол. парковка во дворе, рядом супермаркет, шк. №1, д/с, 200 м до Камы, красивый вид, 1 взр. собств., 1,4 млн руб., рассм. ипотеку, мат. капитал. Т. 8-922-3112-278

ОКНА
ЛОДЖИИ
БАЛКОНЫ
РОЛЬСТАВНИ
ДЕРЕВЯННЫЕ ЕВРООКНА
НАТЯЖНЫЕ ПОТОЛКИ
БАЛКОН СЕРВИС
КРЕДИТ БЕЗ ПЕРВОГО ВЗНОСА
ПЕНСИОНЕРАМ СКИДКА 5%
УЛ. ЛЕНИНА, 9 Т.3-17-34, 8-922-323-07-34
реклама

1-комн. кв. по Горького 5, 3/5 этаж., нат.потолки, пласт. окна, трубы, 1,35 млн руб. Т. 8-922-6416-420

1-комн. кв. по Декабристов, 1, 30 кв. м, 1/5 эт., не угловая, без ремонта, м/с дом возле ост. «Трактовая», рядом м-ны, быт. услуги, рассм. ипотеку, мат. капитал, 1,09 млн руб. Т. 8-922-3112-278

1-комн. кв. по Декабристов, 1, 30 кв. м, 1/5 эт., хор. ремонт, ост. мебель, быт. техника, заезжай и живи, 1,13 млн руб. Т. 8-922-3217-589, Иван

1-комн. кв. по Декабристов, 1, 32 кв. м, 1/5 эт., дом м/с, хор. сост., без ремонта, окна замен., бол. комн. на 2 окна, с/у совм., пол - линолеум, чистая секция с прилич. соседями, рядом остановка, рассм. ипотеку, мат. капитал, 1,06 млн руб. Т. 8-922-3112-278

1-комн. кв. по Декабристов, 1/2, 22 кв. м, 2/5 эт., пл. окна, пл. трубы, счётчики, чист. подъезд, 1 собств., 950 тыс. руб. Т. 8-922-3093-838, агент по недвижимости Владимир

1-комн. кв. по Декабристов, 1/2, 30 кв. м, 3/5 эт., ремонт, пол - ламинат, пл. окна, хор. вх. дверь, туалет-ванная (панели, кафель), нов. сантехника, нов. кух. гарнитур, заезжай и живи, 1,23 млн руб. Т. 8-922-3217-589, Иван

1-комн. кв. по Декабристов, 19, 22 кв. м, 5/5 эт., пл. окна, пл. трубы, счётчики, пл. з/балкон, чист. подъезд, 1 собств., никто не прописан, 850 тыс. руб. Т. 8-922-3093-838, агент по недвижимости Владимир

1-комн. кв. по Декабристов, 1/5, 30 кв. м, 1/5 эт., уют., ремонт, хор. меб. и быт. техника, с/у совм., тихие соседи, вся инфраструктура в шаг. доступ., рассм. все виды оплаты, 1,15 млн руб. Т. 8-922-3115-175, спец. по недвижимости Анастасия

1-комн. кв. по Декабристов, 11, 22,2 кв. м, 4/5 эт., м/с тип, нов. кух. гарнитур, туалет - плитка, нат. потолки, пол -ламинат, замен. вх. двери, в подъезде ремонт, соседи хор., много молодых семей, заезжай и живи, влож. не треб., 1 собств., рядом вся инфраструктура, возм. любые варианты оплаты, помогу с оформ. ипотеки, 990 тыс. руб. Т. 8-922-3591-818

1-комн. кв. по Декабристов, 15, 22 кв. м, 5/5 эт., жилое сост., чистая, ухож., треб. ремонт, окна дерев., з/балкон, не сдавалась, чист. подъезд, оч. тихие соседи, рядом ИжГТУ, м-н, поликлиника, Сбербанк, почта, 800 тыс. руб. Т. 8-922-3115-175, эксперт по недвижимости Анастасия

1-комн. кв. по Декабристов, 19, 30,5 кв. м, 4/5 эт., оч. тёплая, уютная, хор. ремонт, ст/пакеты, з/балкон (пластик), пол - ламинат, ванная - кафель, сантехника нов., кух. гарнитур, встр. шкафы, хор. соседи, рассм. ипотеку, мат. капитал, 1,22 млн руб., торг. Т. 8-922-3217-589, Иван

1-комн. кв. по Декабристов, 5/6, 35 кв. м, 2/5 эт., тёплая, пл. окна, нов. вх. дверь, пл. трубы, балкон, счётчики (вода, газ), соседи спок., оч. удоб. месторасполож., центр Зари - всё рядом, у дома нов. дет. площадка, 1,3 млн руб. Т. 8-922-3411-094, Данил

1-комн. кв. по Декабристов, 5/6, 35 кв. м, ремонт, новостройка, 1,3 млн руб. Т. 8-922-3448-844

1-комн. кв. по Декабристов, 5/6, от 34 до 37 кв. м, со 2 по 5 эт., с ремонтом от застройщика, сантехника полностью, газ. плита, обои, линолеум, качеств. вход. дверь, 2 водонагревателя (на кухне и в ванной), возм. внутренняя рассрочка платежей, обмен на зем. участки, а/м, коммерч. недвижимость, 1 292 000 руб. Т. 8-922-2442-222

1-комн. кв. по Декабристов, 6, 39 кв. м, срок сдачи осень 2018 г., готовность дома более 83%, самая низкая цена на новостройку, красивый, яркий дом, удач. располож., 1,28 млн руб. Т. 8-922-3448-844

1-комн. кв. по Декабристов, 9, 31 кв. м, 1/6 эт., 1,09 млн руб. Т. 8-922-3093-838, агент по недвижимости Владимир

1-комн. кв. по К. Маркса, 15, 33 кв. м, 6/9 эт., не треб вложений, пол - ламинат, кондиционер, кух. гарнитур, окна и балкон. блок замен. (выход отдел. - добав. свет), с/у совмещ. (кафель), нов. санфаянс, душ. кабина; 1 эт. занимают прод. и пром. магазины, аптеки, рядом центр. площадь, администрация, ДМ, цвето-звуковой фонтан, д/с, гимназия, остановка, банки, 1 взр. собств., рассм. ипотеку, мат. капитал, 1,65 млн. руб. Т. 8-922-3112-278

1-комн. кв. по К. Маркса, 17, 33/19 кв. м, 8/9 эт., ремонт, пл. окна, з/балкон, с/у совмещ., в прихожей встр. шкаф, дом в центре города рядом с площадью, инфраструктура вся рядом, чистый подъезд, спокойные соседи, 1,65 млн руб. Т. 8-922-3115-175, специалист по недвижимости Анастасия

1-комн. кв. по К. Маркса, 18, 3 эт., ремонт, встр. мебель. Т. 8-929-2341-150

1-комн. кв. по К. Маркса, 2, 28,6 кв. м, 4/5 эт., м/с тип, тёплая, без ремонта, з/балкон, нов. вх. дверь, пл. трубы, счётчики (вода, газ), подвал. помещ., прод. с мебелью, спок. соседи, оч. удоб. месторасполож., вся инфраструктура рядом, 1,25 млн руб. Т. 8-922-3411-094, Данил

1-комн. кв. по К. Маркса, 3/1, 25 кв. м, 1/9 эт., бывш. общежитие, собствен. с/у и ванная, кухня, 800 тыс. руб. или меняю на дом в с. Фоки, можно старый. Т. 8-922-3112-278

1-комн. кв. по К. Маркса, 53, 1/5 эт., пл. окна, пл. трубы, с/у совм., вх. ж/дверь, треб. косм. ремонт, 1 собств., 1,1 млн руб., торг, ипотека, мат. капитал. Т. 8-922-3093-838, агент по недвижимости Владимир

1-комн. кв. по К. Маркса, 8, 31,3 кв. м, 4/4 эт., уют., ремонт, нат. потолки, линолеум, пл. окна, з/балкон, с/у совм. (кафель), ж/дверь, счётчики, заезжай и живи, рядом м-ны, д/с, аптеки, школа, 1,38 млн руб., рассм. любые виды оплаты, показ в удоб. для вас время. Т. 8-922-3115-175, спец. по недвижимости Анастасия

1-комн. кв. по Кабалевского, 15, 28 кв. м, 7/9 эт., угловая, тёплая, тихая, выход на лоджию отдел. блоком (добав. свет), треб. ремонт, хор. уютное располож. дома (спал. парковый р-н), 1 взр. собствен., рассм. ипотеку, мат. капитал, 1,15 млн руб. Т. 8-922-3112-278

1-комн. кв. по Кабалевского, 17, 30 кв. м, 2/5 эт., угловая, не холодная, в комн. 2 окна (замен.), оч. светло, нов. э/проводка и вх. дверь, стены выровнены, рядом родник, парк, шк. №4, д/с, м-н «Пятёрочка», 1 взр. собств., рассм. ипотеку, мат. капитал, 1,2 млн руб. Т. 8-922-3112-278

1-комн. кв. по Кабалевского, 19, 29 кв. м, 1/5 эт., хор. сост., 1,1 млн руб. Т. 8-922-3511-469

1-комн. кв. по Кабалевского, 19, 30 кв. м, 4/5 эт., обыч. сост., подгот. под ремонт, стены оштукатур., пол - ламинат и линолеум, на кухне ст/пакет, балкон, переплан., комн. поделена на две, нов. вх. дверь, развитая инфраструктура, 1,25 млн руб., торг. Т. 8-922-3511-469

1-комн. кв. по Кабалевского, 21, 32,1 кв. м, 4/4 эт., панел. дом, чистая, тёплая, солн. сторона, балкон с выносом, с внутр. и наруж. отделкой, пл. окна, пл. трубы, нов. вх. дверь, свободна, рядом парк, центр. пляж, стадион, родник, м-ны, остановки, 1,19 млн руб. Т. 8-922-3123-350

1-комн. кв. по Кабалевского, 25/1, 52,7 кв. м, 7/9 эт., простор., ремонт, нов. вх. и м/к двери, с/у - плитка, бимет. радиаторы, нов. обои, кондиционер, простор. кухня, бол. лоджия, 1 собств., 2,63 млн руб. Т. 8-922-3093-838, агент по недвижимости Владимир

1-комн. кв. по Кабалевского, 28, 23 кв. м, 2/5 эт., косм. ремонт, с/у раздел., душ. кабина, окна замен. (вых. на Буревестник и на Каму), пол - линолеум, кухня отделена от спал. места, счётчики (вода), во дворе м-н «Пятерочка», рядом остановка, набережная, пляж, д/с, гимназия, шк. №4, рассм. мат. кап. и ипотеку, 830 тыс. руб. Т. 8-922-3112-278

1-комн. кв. по Кабалевского, 28, 23 кв. м, 2/5 эт., космет. ремонт, с/у раздел., душ. кабинка, окна замен. (выходят на «Буревестник» и на Каму), полы - линолеум, счётчики (вода), во дворе м-н Пятёрочка, рядом ост., набережная, пляж, д/с, гимназия, шк. №4, 780 тыс. руб., рассм. ипотеку, мат. капитал, оказываем помощь в оформлении. Т. 8-922-3112-278

1-комн. кв. по Кабалевского, 30, 13 кв. м, 2/5 эт., хор. сост., окно замен., совм. с/у (кафель), отдел. кух. мойка, рядом набережная, д/с, гимназия, остановка, центр. стадион, спорткомплекс «Буревестник», 550 тыс. руб., без торга. Т. 8-922-3112-278

1-комн. кв. по Кабалевского, 31, 30 кв. м, 2/5 эт., ремонт, пл. окна, пл. з/балкон, натяж. потолки, нов. двери, встр. кухня, шкаф-купе, с/у совм., хор. сантехника, влож. не треб., заезжай и живи, ТСЖ, в подъезде ремонт, 1,36 млн руб. Т. 8-922-3368-992

1-комн. кв. по Кабалевского, 39, 5/5 эт., панел. дом, ремонт, пл. окна, ламинат, встр. кухня, м/к двери, нов. сантехника, нов. вх. дверь, кондиционер, водонагрев., заезжай и живи, прекрасный вариант для молодой семьи, докум. готовы, 1 взр. собствен., 1,45 млн руб., торг. Т. 8-922-3467-247, Марина

1-комн. кв. по Кабалевского, 9, 5/5 эт., балкон, 1,2 млн руб. Т. 3-28-51, 8-922-3224-352

1-комн. кв. по Кабалевского,9, 1 эт., 23,6 кв.м Т.8-922-3150-047

БЮРО НЕДВИЖИМОСТИ
Ул. Ленина, 47
Тел. 67-146
e-mail: cvadrat-metr@mail.ru
сайт: cvadrat-metr.ru
КВАДРАТНЫЙ МЕТР
ВСЕ УСЛУГИ НА РЫНКЕ НЕДВИЖИМОСТИ
Договора купли-продажи, дарения
Оформление земли
Работаем с различными сертификатами
Юридические услуги
реклама

1-комн. кв. по Ленина, 70, 30 кв. м, 4/5 эт., солн. сторона, пл. окна и балкон, хор. вх. дверь, обои под покраску, фактур. штукатурка, пол - стяжка, линолеум, с/у - кафель, кух. гарнитур, шкаф-купе в прихожей, счётчики, 1,5 млн руб., торг. Т. 8-922-6457-001

1-комн. кв. по Ленина, 79, общ. Алые паруса, 18 кв. м, 1/5 эт., ремонт, замен. проводка, нов. санфаянс и радиатор отопл., душ. кабинка, хор. ж/двери, чист. подъезд, дом на берегу Камы, много парковоч. мест, рядом магазин, сосновый бор, спорт. площадка, колледж, ТЦ Джамбо, рассм. ипотеку, мат. капитал, обмен на а/м, 600 тыс. руб. Т. 8-922-3112-278

1-комн. кв. по Ленина, 83, 21,8 кв. м, 4/5 эт., м/с тип, кух. гарнитур, встр. шкаф, душ. кабина, туалет - плитка, хор. вх. дверь, не треб. влож., заезжай и живи, 980 тыс. руб. Т. 8-922-3217-589, Иван

1-комн. кв. по Ленина, 83/1, ЖК Апельсин, 38 кв. м, 1,65 млн руб. Т. 8-922-3448-844

ОКНА
БАЛКОНЫ
ЖАЛЮЗИ
РОЛЬСТАВНИ
ПРИМОРСКИЙ б-р, 38/1
оконная компания ПЛАНЕТА СВЕТ
Качество, проверенное временем!
23 года на рынке
4-55-66,3-33-30
реклама

1-комн. кв. по Камской, 13, 37,5 кв. м, кухня 12 кв. м, 3/9 эт., без ремонта, част. замен. стояки, пл. окна, бол. прихожая, 167 тыс. руб. Т. 8-922-3217-589, Иван

1-комн. кв. по Камскому пер., 3, 53,5 кв. м, 5/9 эт., хор. сост., пол - ламинат, нат. потолки, помен. двери, з/лоджия, кух. гарнитур, шкаф-купе, заезжай и живи, вся инфраструктура в шаг. доступ., 1 собств., докум. готовы, рассм. все виды оплаты, 2,29 млн руб. Т. 8-922-3115-175, спец. по недвижимости Анастасия

1-комн. кв. по Ленина, 19, 31,3 кв. м, 3/3 эт., ремонт, ламинат, качеств. обои, нов. санфаянс, удач. спланир. кухня, балкон с выносом, нат. потолки, нов. проводка, дом прямо за Додо Пиццей, рядом вся инфраструктура, 1,5 млн руб. Т. 8-922-3411-094, Данил

1-комн. кв. по Ленина, 19, 31,3 кв. м, 3/3 эт., ремонт, хор. ламинат, качеств. обои, нов. санфаянс, удач. спланир. кухня, балкон с выносом, нат. потолки, нов. проводка, дом за «Додо Пиццей», вся инфраструктура рядом, 1,5 млн руб. Т. 8-922-3411-094, Данил

1-комн. кв. по Ленина, 32, в б/д, 1 эт., 27 кв. м, большой подпол, пл. окна, пл. трубы, 1 млн руб. Т. 8-922-2466-040

1-комн. кв. по Ленина, 33, с балконом. Т. 8-919-4684-352

1-комн. кв. по Ленина, общ. Дружба, 33,4 кв. м, 8/9 эт., переделана в полноцен. двушку с изолир. комн., хор. ремонт, остаётся кух. гарнитур, душевая, шкаф-купе, замен. лифты, 1,2 млн руб. Т. 8-922-3448-844

1-комн. кв. по Ленина,33, с балконом. Т. 8-919-4684-352

1-комн. кв. по Мира, 14, 31,3 кв. м, 4/4 эт., оч. светлая, солн. сторона, качеств. ремонт, поменяна проводка, радиаторы, счётчики, натяж. потолки, пл. окна, балкон, чистый подъезд, прекрасные соседи, инфраструктура вся рядом, д/с, Сбербанк, магазины, больницы, школа, 1 собствен., докум. готовы, любая форма оплаты, 1,6 млн руб., торг. Т. 8-922-3115-175

1-комн. кв. по Мира, 2/4, 28,5 кв. м, 3 эт., ремонт, пл. окна, балкон с выносом, нат. потолок, с/у совм. (увелич., плитка), гардеробная - шкаф-купе, переплан. узакон., свободна, 1 465 тыс. руб. Т. 3-28-51, 8-922-3224-352

1-комн. кв. по Мира, 32, 22 кв. м, 3/5 эт., ремонт, окна замен., з/балкон, с/у совм. (пл. панели), много парковоч. мест, рядом шк. №10, д/с, магазины, 1 взр. собств., рассм. ипотеку, мат. капитал, 1,15 млн руб. Т. 8-922-3112-278

1-комн. кв. по Мира, 32, 22 кв. м, 4/5 эт., пл. з/балкон, пл. трубы, счётчики, чист. подъезд, 1 собств., 950 тыс. руб. Т. 8-922-3093-838, агент по недвижимости Владимир

НЕДВИЖИМОСТЬ – ТУТ .РФ
агентство недвижимости и оценки
8-922-244-2222
4-91-51
Независимая оценка 8-922-366-0505, 4-95-03
Срочный выкуп недвижимости 8-922-312-33-50
Земельные участки; коммерческая недвижимость
Покупка/продажа; квартиры/дома
Материнский капитал 8-922-3467-247
Договор On Line 4-92-90
С ВАМИ 10 ЛЕТ!
ул. Ленина, 61б, 2 эт., оф. 1, 2 (здание центрального отделения Сбербанка)
ул. Промышленная, 13, оф. 103; (ТЦ «Акварель»)
ул. Ленина, 36/2; стр. 2 (здание банка «УРАЛ ФД»)
реклама

1-комн. кв. по Ленина, 43, 29,2 кв. м, 5/5 эт., ремонт, пл. окна, балкон, пол - ламинат, счётчики, кух. гарнитур, бол. гардеробная, ванная - плитка, водонагреватель, хор. ж/дверь, заезжай и живи, рядом гимназия, д/с, дет. площадка, центр. площадь, оператив. просмотр в удоб. для вас время, 1,39 млн руб. Т. 8-922-3115-175, спец. по недвижимости Анастасия

1-комн. кв. по Ленина, 46, 30,3 кв. м, 1/5 эт., пл. окна, нат. потолок, пол - линолеум, с/у совм., част. кафель, счётчики, 1 собств., рассм. ипотеку, мат. капитал, 1 295 тыс. руб. Т. 8-922-3591-818

1-комн. кв. по Ленина, 79, 33,7 кв. м, 2/5 эт., кирп. дом, тёплая, пл. окна, двери замен., стены ровные, пол - линолеум, счётчики, пл. трубы, с/у раздел., душ. кабина, Интернет, друж. соседи, тихий живопис. р-н на берегу р. Кама, в связи с расширением, 1,15 млн руб., торг, возм. обмен на 2-комн. кв. с нашей доплатой. Т. 8-922-3123-350, Олег

1-комн. кв. по Ленина, 79, 34 кв. м, 1/5 эт., кирп. дом, стены толстые (тепло), ремонт, вложений не треб., с/у раздел., огром. кухня с гарнитуром, кв. имеет собств. отдел. вход с улицы, переплан. узакон., дом на берегу Камы, рядом перелесок и небол. пляж с бухтой для дет. купания, собств. парковоч. место, готовы докум. под любую программу (ипотека, мат. сертификат), 1 взр. собствен., готов к обмену на а/м и внутр. рассрочку без участия банков, 1,19 млн руб. Т. 8-922-3112-278

1-комн. кв. по Ленина, 79, 68 кв. м, 1/5 эт., кирп. дом, тёплая (толст. стены), ремонт, вложений не треб., комн. большая (на два окна), может быть разделена на две части, с/у раздел., огром. кухня с гарнитуром, кв. имеет два входа (из подъезда и с улицы), переплан. узакон., собств. парковоч. место, рядом берег Камы, пляж с бухтой для дет. купания, перелесок со спорт. площадкой, 1 взр. собствен., докум. готовы под любую программу - ипотека, мат. сертификат, 1,9 млн руб., внутр. рассрочка без участия банков или обмен на а/м, ваше жильё с доплатой. Т. 8-922-3112-278

1-комн. кв. по Мира, 4, 29,8 кв. м, 1/5 эт. (высоко), качеств. ремонт, пл. окна, натяж. потолки, ламинат, с/у (кафель), кух. гарнитур, 1 собств., никто не прописан, 1,23 млн руб. Т. 8-922-3093-838, агент по недвижимости Владимир

1-комн. кв. по Мира, в б/д, 1 эт., 26 кв. м, душ. кабина, решетки на окнах, новая ж/дверь, 950 тыс. руб., рассм. вар. обмена на 2-комн. кв. на Основном. Т. 8-922-3193-784, 8-919-4484-473, Оксана

1-комн. кв. по Приморскому б-ру 5 ,3 /4 этаже, 45,6, светлая, тёплая, пласт. окна, балкон застеклен, ремонт. Т. 8-922-3884-907

1-комн. кв. по Приморскому б-ру, 13, 30 кв. м, 1/5 эт, балкон, 1 собственник, треб. космет. ремонт, 1,18 млн руб., торг, ипотека, мат. капитал. Т. 8-922-3093-838, ваш агент по недвижимости Владимир

1-комн. кв. по Сиреневому б-ру, 2, 36 кв. м, 5/5 эт., нов. вх. дверь, з/балкон, нов. сантехника, 1,4 млн руб. Т. 8-922-3217-589, Иван

1-комн. кв. по Сиреневому б-ру, 3, 38 кв. м, 9 эт., рассм. варианты обмена, 1,6 млн руб. Т. 8-922-3448-844

Агенство недвижимости «ХАРЮШИН» оказывает услуги
24 года работы!
• Продажа и покупка квартир, составление договоров купли-продажи / ипотека, сертификат
• Оформление ипотеки (от А до Я)
• Берем на реализацию квартиры
• Материнский капитал
реклама
МЫ ПЕРЕЕХАЛИ! ул. Горького, 10 (напротив родника) т. 3-28-51

ПОДАТЬ ОБЪЯВЛЕНИЕ В «ЧИ» ЛЕГКО! >222-68 КРУГЛОСУТОЧНО (SMS/ЗВОНОК) 8-922-3122-226

Объявления в текущий номер **принимаются до 14:00 вторника**
Купон и правила подачи объявлений **на стр.16**

Успей купить квартиру с ремонтом в новостройке
б-р Текстильщиков, 8

32,3 кв. м

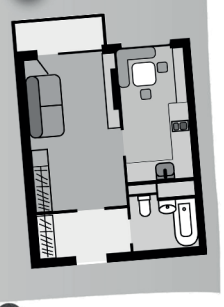

23,7 кв. м

23,5 кв. м

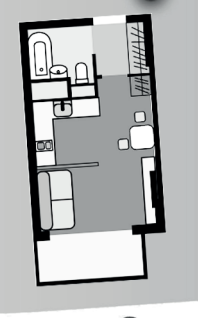

35,7 кв. м

От 1,1 млн руб.

Уточняйте цену понравившейся квартиры в отделе продаж
8-902-800-66-83
4-91-51

Реклама

1-комн. кв. по Совесткой, 14, 3 эт., 31 кв.м, пласт. окна, з/балкон , счётчики, совм. санузел, космет. ремонт, 1,35 млн руб. Т. 8-922-3407-006

1-комн. кв. по Советской, 1, 46 кв. м, 7/9 эт., ремонт, замен. проводка, окна, все двери, хор. встр. кухня, бол. коридор (шкаф-купе), с/у совм. (кафель), нов. санфаянс, дом возле ост. «Азина», рядом вся инфраструктура, 1 взр. собств., рассм. ипотеку, мат. капитал, 1,96 млн руб. Т. 8-922-3112-278

1-комн. кв. по Советской, 2/1, 31,1 кв. м, 3/5 эт., панел. дом, косм. ремонт, пл. окна, встр. кухня, 1,15 млн руб. Т. 8-922-3467-247, Марина

1-комн. кв. по Советской, 25, 30 кв. м, 1/5 эт., ремонт, пл. окна, линолеум, пл. трубы, счётчики, вх. ж/дверь, 1 собств., никто не прописан, 1,2 млн руб, торг, ипотека, мат. капитал. Т. 8-922-3093-838, агент по недвижимости Владимир

1-комн. кв. по Советской, 25, 30 кв. м, 2/5 эт., хор. сост., без перепланировок, замен. окна и вх. дверь, с/у совм. (кафель), з/балкон, в подъезде кап. ремонт, рядом парковка, ТД Айсберг, баня №1, ост. Пожарное Депо, шк. №2, д/с, 1 взр. собств., рассм. ипотеку, мат. капитал, 1,3 млн руб. Т. 8-922-3112-278

1-комн. кв. по Советской, 25, 30,3 кв. м, 1/5 эт., ремонт, нат. потолок, пл. окна, пол - линолеум, пл. трубы, счётчики (вода, газ), 1,25 млн руб., возм. обмен на 2-комн. кв. на Уральской, с моей доплатой. Т. 8-922-3411-094, Данил

1-комн. кв. по Советской, 26, 29,6 кв. м, 1/5 эт., пл. окна, кух. гарнитур, счётчики, 1,05 млн руб. Т. 8-922-3093-838, агент по недвижимости Владимир

1-комн. кв. по Советской, 35, 32,1 кв. м, 5/5 эт., ремонт, чисто, уютно, з/балкон, остаётся кухня, ТСЖ, заменили все стояки отопления, рядом ТЦ Айсберг, почта, м-ны, школа, хор. парковка, рассм. ипотеку, мат. капитал, 1,33 млн руб., торг. Т. 8-922-3217-589, Иван

1-комн. кв. по Сосновой, 18, 31,6 кв. м, 1/5 эт., пл. окна, пл. з/балкон, пол - линолеум, част. замен. трубы (пластик), 1,38 млн. руб. Т. 8-922-3217-589, Иван

1-комн. кв. по Строителей, 28, 3/5 эт., простор., дерев. окна, з/лоджия, пл. трубы, счётчики, 1,1 млн руб. Т. 8-922-3093-838, агент по недвижимости Владимир

1-комн. кв. по Строительной, 8, 30 кв. м, 2/5 эт., светлая, пл. окна, пл. трубы, вх. ж/дверь, пл. балкон с выносом, рядом м-н Магнит, д/с, школа, родник, 1 собств., 1,28 млн руб., торг, ипотека, мат. капитал. Т. 8-922-3093-838, агент по недвижимости Владимир

1-комн. кв. по Уральских танкистов, 12, 29,7 кв. м, 2/5 эт., пл. окна, пл. трубы, счётчики, без балкона, дом в центре мкрн, за м-ном Кедр, с торца дома д/с №32, во дворе дет. площадка, в подъезде ремонт, 1 собствен., 950 тыс. руб., рассм. ипотеку, мат. капитал. Т. 8-922-3093-838

1-комн. кв. по Школьному пер., 6/1, 26,3 кв. м, 2/2 эт., новостройка, ремонт, ванна-туалет (панели, кафель, сантехника нов.), пол - линолеум, нов. вх. дверь, хор. дорог. кух. гарнитур, влож. не треб., заезжай и живи, 1,29 млн руб. Т. 8-922-3217-589, Иван

1-комн. кв. по Шлюзовой, 4, 30,9 кв. м, 1 эт., пл. окна, пл. трубы, счётчики, вх. ж/дверь, вся инфраструктура в шаг. доступ., 1,32 млн руб. Т. 8-922-2442-222

1-комн. кв. по Шлюзовой, 4, 30,9 кв. м, 1/5 эт., хор. р-н, рядом д/с, школа, м-ны, родник. Т. 8-922-3436-421

1-комн. кв. по Шлюзовой, 5, 30 кв. м. 1/5 эт., косм. ремонт, помен. окна, м/к и вх. двери, никто не жил, вся инфрастурктура рядом, 1,28 млн руб., рассм. ипотеку, мат. капитал. Т. 8-922-3112-278

1-комн. кв. по Шлюзовой, 8, цена договор. Т. 8-922-3664-760

1-комн. кв. по б-ру Текстильщиков, 7, 35 кв. м, 5/5 эт., част. ремонт, замен. окна и двери, с/у раздел., з/лоджия 6 м, кондиционер, рядом шк. №8, д/с, 1 взр. собств., рассм. ипотеку, мат. капитал, 1,39 млн руб. Т. 8-922-3112-278

1-комн. кв. по б-ру Текстильщиков, 8, 24,4 кв. м, 2/9 эт., нов. дом, сдан в 2018 г., красивый, уютный, современный, из качеств. материалов с применен. провер. технологий. Кв.-студия, никто не проживал, простор. коридор, бол. совм. с/у, чистый подъезд, груз. лифт, придом. тер-рия ухож., дет. площадка, удоб. дорож. развязка, много парковоч. мест, рядом шк. №8, д/с, ТД Заря, полн. инфраструктура, рассм. ипотеку, мат. капитал, 1 098 тыс. руб. Т. 8-922-3112-278

1-комн. кв. по б-ру Текстильщиков, 8, 31,6 кв. м, 4/9 эт., солн. сторона, в комн. 2 окна и одно на кухне, балкон, чист. отделка, всё новое, заезжай и живи, рядом д/с, школа, парковка, нов. дет. площадка, 1 461 100 руб. Т. 8-951-9210-015, Татьяна

1-комн. кв. по б-ру Текстильщиков, 8, 32 кв. м, 7/9 эт., ремонт, з/балкон, кафель до потолка, 1 собств., рядом ост., м-ны, д/с, 1,72 млн руб., рассм. ипотеку. Т. 8-922-3112-278

1-комн. кв. по б-ру Текстильщиков, 8, 32,3 кв. м, 2/9 эт., нов. дом, сдан в 2018 г., красивый, уют., соврем., из качеств. материалов с применен. провер. технологий. Кв. чистая, никто не проживал, в комн. 2 окна, оч. светлая, балкон, простор. коридор, бол. совм. с/у, чистый подъезд, груз. лифт, придом. тер-рия ухож., дет. площадка, удоб. дорож. развязка, много парковоч. мест, рядом шк. №8, д/с, ТД Заря, полн. инфраструктура, рассм. ипотеку, мат. капитал, 1 499 тыс. руб. Т. 8-922-3112-278

1-комн. кв. по б-ру Текстильщиков, 8, 33 кв. м, кухня 9 кв. м, 4/9 эт., новостройка, ремонт отт застр., вся инфраструктура в шаг. доступ., 1 534 тыс. руб. Т. 8-922-3217-589, Иван

1-комн. кв. по б-ру Текстильщиков, 8, 33 кв. м, кухня 9 кв. м, 4/9 эт., ремонт от застр., вся инфраструктура в шаг. доступ., 1 527 тыс. руб. Т. 8-922-3217-589, Иван

1-комн. кв. по пр. Победы, 12/1, 30 кв. м, 3/5 эт., солнечная, светлая, окна вых. на лес, з/балкон, без ремонта, рядом родник, остановка, школа, бассейн, докум. в порядке, рассм. все варианты оплаты, 1,3 млн руб. Т. 8-951-9210-015, Татьяна

1-комн. кв. по пр. Победы, 12/1,3 эт., пласт.трубы, счётчики, солн.сторона,1,3 млн руб. Т. 8-908-2455-465

1-комн. кв., 32 кв. м, без посредников, цена договор., СРОЧНО! Т. 8-909-1126-953

1-комн. кв., 41 кв. м, кухня 7 кв. м, 4/9 эт., 1,65 млн руб. Т. 8-909-7306-504

1-комн. кв.-студия по Мира, 32, 31,7 кв. м, 5/5 эт., ремонт, натяж. потолок, ламинат, встр. кухня, помен. двери, ванная обшита панелями, счётчики, центр города, оч. удоб. расположение дома, рядом школа, д/с, больницы, налоговая, хор. соседи, ремонт крыши дома, 1,28 млн руб. Т. 8-922-3115-175, специалист по недвижимости Анастасия

1-комн. кв.-студия по б-ру Текстильщиков, 8, 23 кв. м, 8/9 эт., новостройка, пол - ламинат, пл. окна, бол. лоджия, счётчики, нов. вх. ж/дверь, полностью готова для проживания, свободна, рядом дет. площадка, бол. парковка, шк. №8, д/с, м-ны, продажа от собственника, 1,07 млн руб. Т. 8-922-3123-350, Олег

1-комн. кв.. по Ленина, 79, 3/5 эт., 29,5 кв.м., кухня 8,4 кв.м., окна пластик, ж/дверь, б/балкона, пол линолеум, с ремонтом, 950 тыс.руб. или меняю на 1-комн.кв. на Основном, в Завокз. большей площадью Т. 8-922-3493-696

1-комн.кв. по Ленина 64, 3 эт., 31,1 кв. м, пл. трубы, вх. ж/дверь, кафель, окна дерев., отл. р-н, вся инфраструктура в шаг. доступ., хор. парковка, 1,38 млн руб. Т. 8-922-3217-589, Иван

2-КОМНАТНЫЕ

2 УП в Завокзальном, 53,5 кв. м, бол. лоджия, кух. гарнитур, шкаф-купе, хор. сост., 1 собств., 2,19 млн руб. Т. 8-922-3132-464

2 УП в г. Ижевск, ул. Пушкинская, 280, 43,2 кв. м, 2/9 эт., пл. окна, трубы помен., з/балкон, центр, 2,29 млн руб. Т. 8-922-2442-222

2 УП в нем. доме, 59 кв.м, кап.ремонт, 2,8 млн руб., торг Т. 8-922-3325-123

2 УП в п. Марковский, 13, 57,2 кв. м, 2/5 эт., просторная, 2 балкона, раздел. комн., просторн. кухня, с/у раздел., счётчики, 1 собств., свободна, 1,14 млн руб., ипотека. мат. капитал. Т. 8-922-3093-838

2 УП в п. Марковский, 14, 59 кв. м, 5/5 эт., ремонт, 2 з/балкона, 1,1 млн руб. Т. 8-922-6497-785

2 УП в п. Марковский, 3/5 эт., панел. дом, косм. ремонт, встр. кухня, водонагреватель, 2 утепл. лоджии. Т. 8-922-3467-247

2 УП в п. Марковский, 58 кв. м, 1/5 эт., панел. дом, косм. ремонт, оч. тёплая, уют., бол. кухня, с/у раздел., счётчики (вода, газ), 2 бол. з/лоджии, нов. вх. дверь, 1 взр. собств., 1,25 млн руб. Т. 8-922-3467-247, Марина

2 УП в п. Марковский, 58,5 кв. м, част. косм. ремонт, 2 лоджии (одна утеплен.), 1,15 млн руб. Т. 8-922-3467-247, Марина

2 УП в п. Марковский, д. 18, 57 кв. м, 1/5 эт., чистая, хор. сост., 2 з/балкона, 1 собств., чистая продажа, 1,25 млн руб., торг. Т. 8-906-8884-774

2 УП в п. Марковский, д. 3, 60 кв. м, 2/5 эт., ремонт, 2 з/балкона, 1,4 млн руб. или меняем на 1 УП в п. Марковский или на 1 хр. в городе. Т. 8-922-6497-785

2 УП в п. Марковский, д. 8, 59 кв. м, 5/5 эт., свободна, 1,1 млн руб. Т. 8-922-6497-785

2 УП в п. Марковском, 12, 59,6 кв. м, 5/5 эт., панел. дом, простор., 2 лоджии, раздел. с/у, счётчики, ипотека, мат. капитал, 1,135 млн руб. Т. 8-922-3467-247, Марина

2 УП в п. Марковском, 14, 60 кв. м, 5/5 эт., в хор. сост., 1,15 млн руб. Т. 8-922-6497-785

2 УП в п. Марковском, 58 кв. м, 5/5 эт., панел. дом, част. ремонт, 2 бол. лоджии, докум. готовы, 1 собствен., 1,25 млн руб. Т. 8-922-3467-247

2 УП в п. Марковском, 60 кв. м, 5/5 эт., панел. дом, част. ремонт, встр. кухня, утеп. балконы, докум. готовы, 1 собствен., 1,35 млн руб. Т. 8-922-3467-247

2 УП в п. Новый, д. 28, 3 эт. Т. 8-922-6434-228

2 УП на Уральской, 2/9 эт., 50 кв.м, ст/пакет ,з/балкон ,собств. Т. 8-929-2334-986

2 УП на Уральской, 50 кв. м, 2/9 эт., 1,9 млн руб., в связи с отъездом, СРОЧНО! Т. 8-929-2334-986

2 УП по Азина, 13, 58 кв. м, кухня 12 кв. м, 1/5 эт. (высокий), нем. застр., комн. изолир., пл. окна, з/балкон, линолеум, с/у - плитка, пл. трубы, кух. гарнитур, кладовка в подвале, 1 собств., 2,2 млн руб., торг. Т. 8-922-6457-001

2 УП по Азина, 27, 55 кв. м, 3/5 эт., нем. застр., не угловая, комн. раздел., отл. сост., кап. ремонт, бол. ванная комн., ост. всю мебель и технику, подъезд после ремонта, ТСЖ, хор. соседи, рядом д/с, школы, м-ны, остановки, 1 собств., 2,4 млн руб. Т. 8-922-3093-838, агент по недвижимости Владимир

2 УП по Азина, 9, в доме турец. застр., 69,5 кв. м, 7/11 эт., кухня 13,7 кв. м, лоджия 3 кв. м, оч. теплая, солнечная, ТСЖ. Т. 8-922-3090-154

2 УП по Вокзальной, 47, 45 кв. м, 6/9 эт., с/у - панели, ст/пакеты, з/балкон, вх. дверь, в шаг. доступ. вся инфраструктура, 1,82 млн руб. Т. 8-922-6457-001

2 УП по Вокзальной, 61, 42 кв. м, 1/9 эт., комн. раздел., ремонт, без балкона, 1,85 млн руб. Т. 8-922-3511-469

2 УП по Гагарина,11, 2/9 эт, окна пластик, з/балкон ,1,95 млн руб. Т. 8-929-2334-986

2 УП по Декабристов, 18,1 эт., 49 кв.м. Т. 8-922-3290-822

2 УП по Декабристов, 2, 47,9 кв. м, 4/5 эт., перед домой дет. площадка, а/стоянка, в шаг. доступ.: больница, школа, д/с, м-ны. Т. 8-919-7141-341

2 УП по Декабристов, 23, корп. 3, 76 кв. м, 6/7 эт., в/наблюдение по всему периметру, собств. котельная - низкие платежи, 2 399 тыс. руб. Т. 8-922-3354-878

2 УП по Декабристов, 36А, 60 кв. м, 4 эт., строящ. сосед. дом, будет с отделкой и возм. перепланировки в 3-комн. кв., 1,99 млн руб. Т. 8-922-3123-350, Олег

2 УП по Декабристов, 6, 54 кв.м. 8/9 эт. лоджия, счётчики, дерев. ст/пакет . Т. 8-922-3290-822

2 УП по К. Маркса, 1а, 66 кв. м, 8/9 эт., новостройка, ремонт от застройщика, з/лоджия, красивый вид на залив, рядом шк. №9, спорт. комплекс, набережная, 3,4 млн. руб. Т. 8-922-6497-785

2 УП по Камской, 1, 48,1 кв. м, 9/9 эт., пл. окна, з/лоджия, кух. гарнитур, кондиционер, шкаф-купе, с/у раздел., 2,2 млн руб., торг, ипотека, мат. капитал, обмен на дом. Т. 8-922-3093-838, агент по недвижимости Владимир

2 УП по Камской, 9, 52 кв. м, 1 эт., нов. дом, лоджия, ремонт, 2,1 млн руб. Т. 8-922-3354-878

2 УП по Камской, 9, 52 кв. м, 1/9 эт., новостройка, нов. обои, нов. сантехника, 2,2 млн. руб. Т. 8-922-6497-785

2 УП по Камской, 9, 52 кв. м, 1/9 эт., новостройка, част. оклеены обои, удач. вариант под коммерч. недвижимость, хор. пешеход. и автом. трафик, рассм. ипотеку, мат. капитал, 2,1 млн руб. Т. 8-922-3368-992

2 УП по Камскому пер., 3, 48,5 кв. м, 1/9 эт., новостройка, ремонт, ламинат, нат. потолки, з/лоджия, 2,3 млн руб. или меняем на 1 УП на Уральской, на Основном или в Завокзальном, с вашей доплатой. Т. 8-922-6497-785

2 УП по Камскому пер., 3, 48,5 кв. м, 1/9 эт., новостройка, хор. ремонт, з/лоджия, 2,3 млн руб., торг или обмен на 1 УП на Основном, Уральской, в Завокзальном. Т. 8-922-6497-785

2 УП по Ленина, 56, 3/9 эт, треб. косм. ремонт, пл. балкон, в подьезде ремонт, вся инфраструктура в шаг. доступ., 1,85 млн руб. Т. 8-922-3448-844, Сергей

2 УП по Сиреневому б-ру, 1, 48,4 кв. м, кухня 8,2 кв. м, 2/5 эт., тёплая, светлая, з/балкон, ст/пакет, с/у раздел., в шаг. доступ.: школа, д/с, 2,4 млн руб., торг. Т. 8-922-3511-469

2 УП по Сиреневому б-ру, 5, 120 кв. м, 8 эт., строящ. дом, две кв. на одной площадке, удоб. планировка, балкон и лоджия, 1 собствен., 5 млн руб. Т. 8-922-3093-838

2 УП по Сиреневому б-ру, 5, 51,4 кв. м, 1/9 эт., 1 взр. собствен., 2,5 млн руб., рассм. варианты обмена. Т. 8-922-3467-247, Марина

2 УП по Сиреневому б-ру, 9,53 кв. м, 5/5 эт., чистая, ст/пакет, с ремонтом. Т. 8-922-3001-656

2 УП по Советской, 34, 51,4 кв. м, 3/9 эт., хор. сост., з/лоджия, 2,25 млн руб. Т. 8-912-9861-516

2 УП по Советской, 50 кв.м, 6/9эт., хор. сост., пласт.окна бпластик, 2,3 млн руб. Т. 8-922-3095-445

2 УП по Советской, 55, 48 кв. м, 6/9 эт., отл. планировка, комн. раздел., простор. лоджия, пл. окна, кух. гарнитур, счётчики, в подъезде ремонт, ТСЖ, 1 собств., 2,1 млн руб. Т. 8-922-3093-838, агент по недвижимости Владимир

2 УП по Советской, 55, 48,2 кв. м, 8/9 эт., отл. сост., ремонт, пл. окна, натяж. потолки, с/у раздел., водонагреватель, нов. сантехника, хор. вх. и м/к двери, нов. радиаторы, на кухне пол с подогревом, свободна, ТСЖ, хор. соседи, 2,45 млн руб. Т. 8-922-3368-992

2 УП по Советской,55,50,7 кв.м, 2/9 эт., лоджия 6 м, пласт. окна, линолеум, встр.кух. гарнитур., 1 собств.,торг. Т. 8-912-9802-159

2 УП по Сосновой, 12, 48,4 кв. м, кухня 7,9 кв. м, 8/9 эт., не треб. влож., ст/пакеты (окна вых. на улицу), пол - ламинат, натяж. потолки, бол. з/лоджия, счётчики (вода), встр. кух. гарнитур и мебель ост., в подъезде чисто, ремонт, докум. в порядке, 1 собств., в шаг. доступ.: остановка, поликлиника, д/с, школа, м-н, Сбербанк, спорткомплекс Темп, 2,295 млн руб., торг, СРОЧНО! Т. 8-922-3190-900

2 УП по Сосновой, 25, 66,4 кв. м, 8/9 эт., тёплая, солн. сторона, панел. дом, ремонт, пл. окна, натяж. потолки, нов. м/к двери, пол - паркет и линолеум, з/ балкон, с/у раздел., счётчики, инфраструктура в шаг. доступ., 3 млн руб. Т. 8-922-3467-247, Марина

2 УП по Сосновой, 29, 50,2 кв. м, 7/9 эт., свободна, ремонт от застр., лоджия 6 м, балкон 3 м, нов. вх. дверь, 1 собствен., никто не проживал, дом ТСЖ, 2,65 млн руб., торг, ипотека, мат. капитал. Т. 8-922-3093-838

2 УП по Сосновой, 29, 50,2 кв. м, 7/9 эт., свободна, ремонт от застройщика, лоджия 6 м, балкон 3 м, нов. вх. дверь, 1 собств., ТСЖ, 2,55 млн руб., торг, ипотека, мат. капитал. Т. 8-922-3093-838

2 УП по б-ру Текстильщиков, 19, 45 кв. м, 2/9 эт., з/лоджия, пл. окна, с/у совм., ж/дверь старая, треб. ремонта, 1,75 млн руб., торг. Т. 8-922-2439-469

2 УП по пр. Победы, 24, 48 кв. м, 1/9 эт., рассм. ипотеку, мат. капитал, 2,05 млн руб. Т. 8-922-3093-838, агент по недвижимости Владимир

2 УП по пр. Победы, 26, 44 кв. м, 5/9 эт, пл. окна, з/лоджия, кух. гарнитур, нат. потолки, кондиционер, шкаф-купе, с/у раздел., 2 175 тыс. руб., ипотека, мат. капитал. Т. 8-922-3093-838, агент по недвижимости Владимир

2 УП по пр. Победы, 4, 48 кв. м, 1/9 эт., пл. окна, з/лоджия, бол. кухня, с/у совм., ж/дверь, тамбур на 2 кв., 1 собств., докум. готовы, 1,95 млн руб., торг. Т. 8-922-2439-469

2 хр. в п. Новом, 1, 41 кв. м, 1/5 эт., комн. изолир., без балкона, ремонт, пл. окна, плитка в ванной, 1,05 млн руб. или обмен на 2 УП в п. Новом, с нашей доплатой. Т. 8-922-6497-785

2 хр. в с. Фоки, по Советской, 87а, 47 кв. м, 2/2 эт, комн. изолир., ремонт, з/лоджия, з/у 3 сотки, нов. баня, 1,5 млн руб. Т. 8-922-6497-785

2 хр. за п. Новым, напротив ЖБК, ул. Построечная, благоустр. кирп. дом, центр. отопл., водопровод, ухож. з/у, теплица - поликарбонат, баня, дровяник, бол. гараж (объедин. из двух, возм. под ГАЗель), 1,5 млн руб., торг. Т. 8-922-2439-469

2 хр. по Вокзальной, 1/4, 36,6 кв. м, 1/5 эт., ремонт, пл. окна, нат. потолки, ламинат, нов. проводка, кладовка 20 кв. м, 1,15 млн руб. Т. 8-922-6497-785

2 хр. по Вокзальной, 21, 46 кв. м, 5/5 эт., комн. изолир., пл. окна, ремонт в ванной, част. ремонт в комн., 1,7 млн руб., торг. Т. 8-922-6497-785

2 хр. по Декабристов, 9, 4/5 эт., комн. изолир., хор. сост., пл. окна, нов. вх. дверь - на 3 УП на Заре, или продам. Т. 8-906-8884-774

2 хр. по Декабристов, 9, 47,4 кв. м, 5/5 эт., комн. изолир., хор. сост., с/у совм., окна помен., з/балкон. Т. 8-906-8884-774

2 хр. по Кабалевского, 13, 41 кв. м, 1/5 эт., отл. ремонт, всё помен.: полы, потолки, двери, окна, ост. кух. гарнитур, 1,8 млн руб., торг. Т. 8-922-2439-469

2 хр. по Кабалевского, 4, 43 кв. м, 1/4 эт., пл. окна, ж/дверь, пол - линолеум, обои новые, 1,55 млн руб. Т. 8-922-2439-469

2 хр. по Мира, 10, 42 кв. м, 3/4 эт., кирп. дом, з/балкон, пл. окна, трубы помен., счётчики, нов. ж/дверь, совместная собств., договор не нотариальный, 1,58 млн руб., без торга. Т. 8-922-2439-469

2 хр. по Советской, 43, 40,8 кв. м, 5/5 эт., пл. окна, з/балкон, треб. косм. ремонт, 1,6 млн руб., торг. Т. 8-922-6497-785

2 хр. по Уральских танкистов, 8, 46,7 кв. м, 3/5 эт., комн. смеж., треб. ремонт, 1,65 млн руб. Т. 8-922-2409-988

2-3-комн. кв. по Шлюзовой, нов. строящ. элит. клубный дом с собств. тер-рией и парковкой, в доме всего 6 квартир. Пл. окна, все центр. коммуник., кладовка в подвал. помещ., тихое уют. место, возм. рассрочка платежа, обмен на ваше жильё, бронирование кв. от 100 тыс. руб. (бронь входит в стоимость кв.), 2-комн. кв. 50 кв. м - 2 млн руб., 3-комн. кв. 75 кв. м - 3 млн руб., (40 тыс. руб./кв. м на начал. этапе стр-ва, 41-42 тыс. руб./кв. м - 4 квартал 2018 г., 42-43 тыс. руб./кв. м - в 2019 г.). Т. 8-922-3448-844

2-комн. кв. в п. Марковский ,1 эт., ремонт, 1,39 млн руб. Т. 8-951-9478-957

2-комн. кв. (КГТ) в п. Марковский, 62, 36,9 кв. м, 3/5 эт., кап. ремонт, пл. окна, м/к двери, вх. дверь, сантехника, встр. кухня, плита, 850 тыс. руб. Т. 8-922-3467-247, Марина

2-комн. кв. в п. Марковский, 15, 59,8 кв. м, 5/5 эт., чистая, аккурат., 2 лоджии (одна застекл. - дер. ст/пакет), пол - паркет, кух. гарнитур, стенка, стир. машина, микроволновка, 1 собств., готовы к ипотеке и мат. сертификату, 1,3 млн руб. Т. 8-922-3405-452, Ольга

2-комн. кв. в п. Марковский, 16, 57,6 кв. м, 3/5 эт., простор., комн. раздел., два балкона (один застеклён), 1 собств., 1,25 млн руб. Т. 8-922-3093-838, агент по недвижимости Владимир

2-комн. кв. в п. Марковский, 20, 57,7 кв. м, кухня 11 кв. м, 3/5 эт., пол - паркет, 2 балкона (один застекл. и утепл.), встр. кух. гарнитур, счётчики (вода), окна вых. на улицу и во двор, в подъезде чисто, ремонт, докум. в порядке, 1 собств., полн. инфраструктура, в шаг. доступ.: ост., поликлиника, 1,13 млн руб. Т. 8-922-3190-900

2-комн. кв. в п. Марковский, 20, 63 кв. м, 1/5 эт., без косм. ремонта, 2 лоджии, с/у раздел. (ремонт от застр.), бол. кухня, бол. парковка во дворе, дет. и спорт. площадки; пгт является частью города (15 км от Основного р-на), окружён сосновым бором, эк. чистое место с полн. инфраструктурой, 1 собств., рассм. ипотеку, мат. капитал, 1,2 млн руб., без торга. Т. 8-922-3411-094, Данил

2-комн. кв. в п. Марковский, 20, 63 кв. м, 1/5 эт., турец. застр., без ремонта, 2 лоджии, с/у раздел. (ремонт), бол. кухня, бол. парковка, дет. и спорт. площадки, эколог. чист. место с полн. инфраструктурой, 15 км от Чайковского, 1 собств., рассм. ипотеку, мат. капитал, 1,1 млн руб., без торга. Т. 8-922-3411-094, Данил

2-комн. кв. в п. Марковский, 3, 69 кв. м, 4/5 эт., в 20 км от города, окружён лесом, инфраструктура хор. уровня: поликлиника, д/с, сред. шк., ТЦ, спорткомплекс с хор. бассейном, дет. и спорт. площадки, ТСЖ, оч. чистый, ухож. подъезд с нов. ремонтом, кв. в отл. сост., не треб. влож., окна на 2 стор. (замен.), 2 лоджии, встр. шкафы-купе с зерк. дверьми, нов. кух. гарнитур, меб. и техника, в связи с переездом в др. город, 1,99 млн руб. Т. 8-922-3112-278

2-комн. кв. в п. Марковский, 59,8 кв. м, 3/5 эт., хор. ремонт, докум. готовы, 1 собств. Т. 8-922-3173-835

2-комн. кв. в п. Марковский, 64,1 кв. м, 2 эт., хор. ремонт, 2 з/лоджии, или меняю на 1-комн. кв. в д. Марково или на Основном. Т. 9-55-25, 8-922-3328-825

2-комн. кв. в п. Марковский, д. 1, 63 кв. м, 4/5 эт., сост. обыч., окна на лес, 1 млн руб. Т. 8-922-3448-844

2-комн. кв. в п. Марковский, д. 13, 59 кв. м, кухня 12 кв. м, чист., уют., не угловая, в середине дома, с/у раздел., комн. раздел., окна на обе стор., в шаг. доступ.: школа, д/с, больница, 1,23 млн руб. Т. 8-922-3467-247, Марина

2-комн. кв. в п. Марковский, д. 13, 59,4 кв. м, 4 эт., чистая, ухож., косм. ремонт, лоджия, счётчики, ост. техника и мебель, в пос. д/с, школа, больница, банк, бассейн, 1 млн руб. Т. 8-922-3115-175, спец. по недвижимости Анастасия

2-комн. кв. в п. Марковский, д. 3, 57,8 кв. м, 2/5 эт., панел. дом, встр. кухня, ламинат, пл. балкон, вид на лес, 1,25 млн руб. Т. 8-922-3467-247

2-комн. кв. в п. Марковском, 1, 58 кв. м, 3/5 эт., косм. ремонт, кухня остаётся, 2 лоджии, вид на лес, с/у раздел. с кафелем от застройщика, огромная парковка, 1,25 млн руб., рассм. мат. капитал, ипотеку. Т. 8-922-3112-278

2-комн. кв. в п. Марковском, 18, 73 кв. м, 4/5 эт., косм. ремонт, комн. изолир., 2 лоджии, бол. коридор, 1,7 млн руб., торг. Т. 8-922-3467-247

2-комн. кв. в п. Марковском, 21, 57 кв. м, 1/5 эт., угловая (минимум соседей за стеной), тёплая, бол. кухня, оч. удобный коридор с прихожей, без ремонта, 2 з/лоджии, дом крайний, с видом на природу, д/с в прямой видимости от подъезда, хор. стоянка для а/м, общедомовый счётчик гор. воды и отопл., 1 взр. собств., 1,3 млн руб., готовы к торгу, ипотеке, мат. капиталу. Т. 8-922-3112-278

2-комн. кв. в п. Марковском, 4, 58 кв. м, 5/5 эт., панел. дом, встр. кухня, ламинат, нов. вх. дверь, с/у раздел., нов. сантехника, 2 бол. лоджии, гараж за госпиталем в подарок, 1,35 млн руб., торг. Т. 8-922-3468-247

2-комн. кв. в п. Марковском, 58 кв. м, 4/5 эт., панел. дом, шикарная, качествен. ремонт (ламинат, нат. потолки, м/к двери, нов. сантехника, быт. техника), ост. встр. кухня, шкаф-купе, 2 бол. утепл. лоджии, 1,8 млн руб. Т. 8-922-3467-247

2-комн. кв. в п. Марковском, 64 кв. м, 2/5 эт., панел. дом, нат. потолки, ламинат, м/комн. двери, встр. кухня, 2 бол. лоджии (пластик), 1,5 млн руб., торг. Т. 8-922-3467-247

2-комн. кв. в п. Новый, ул. Построечная, 11, 42 кв. м, 1/2 эт., кирп. дом (тёплый), комн. изолир., с/у совм., пл. окна, балкон, кух. гарнитур, соседи дружные, дом рядом с пож. частью завода ЖБК (напротив отворота на Новый), рядом бол. хоз. постройка 4х6 м, докум. готовы, в связи с переездом, 790 тыс. руб. Т. 8-922-3123-350, Олег

2-комн. кв. в п. Новый, ул. Построечная, 11, 47 кв. м, 2/2 эт., оч. светлая, ремонт, пол дерев., балкон, заменена проводка, двери, окна, небол. приусадеб. участок, гараж 30 кв. м, овощ. и смотр. ямы, земля в собствен., рядом остановки, школа, д/с, магазины, Сбербанк, 1 собствен., 1,19 млн руб., рассм. ипотеку, мат. капитал. Т. 8-922-3112-278

2-комн. кв. в п. Новый, ул. Строителей, 13, 49,4 кв. м, 2/5 эт., хор. сост., бол. лоджия, пл.трубы, счётчики, возм. продажа с меб., 1,3 млн руб. Т. 8-922-3093-838, агент по недвижимости Владимир

2-комн. кв. в п. Новый, ул. Строительная, 3, 42,3 кв. м, 2/5 эт., треб. ремонт, з/лоджия, с/у совм., свободна, 1 собств., рассм. ипотеку, мат. капитал, 1,18 млн руб., торг. Т. 8-922-3093-838, агент по недвижимости Владимир

2-комн. кв. в п. Новый, ул. Строительная, 3, 42,3 кв. м, 2/5 эт., треб. ремонта, з/лоджия, с/у совм., 1 собств., кв. свободна, 1,1 млн руб., рассм. ипотеку, мат. капитал, торг. Т. 8-922-3093-838, агент по недвижимости Владимир

2-комн. кв. в п. Новый,2 эт.,49,7/28 кв м, кухня 9,1 кв м, косм.ремонт, 1.4 млн руб.Т..8-922-3061-945

2-комн. кв. в с. Уральское, 57,3 кв. м, б/д, печ. отопл., батареи, баня, гараж, хоз. постр., з/у 12 соток, 290 тыс. руб. Т. 8-922-3123-350, Олег

2-комн. кв. в с. Уральское, ул. Школьная, 3, 45,7 кв. м, 2/2 эт., хор. сост., замен. окна и вх. дверь, с/у совм., водонагреватель, вытяжка, нов. ламинат, нат. потолок, з/балкон, тёплый пол, центр. отопл., крыша - металлопрофиль, кв. в центре, 50 км от города (40 минут езды), красивый пейзаж и добрые соседи, уют, заезжай и живи, 730 тыс. руб., рассм. ипотеку, мат. капитал. Т. 8-922-3411-094, Данил

ПОДАТЬ ОБЪЯВЛЕНИЕ В «ЧИ» ЛЕГКО! > НА ЭЛЕКТРОННУЮ ПОЧТУ bochaint@chaint.ru
НА САЙТЕ chaint.ru
В ГРУППЕ ВК vk.com/chaint
В РЕДАКЦИИ ул. Мира, 1А
Объявления в текущий номер **принимаются до 14:00 вторника**
Купон и правила подачи объявлений **на стр.16**

2-комн. кв. в с. Зипуново, Центральная, 22, 42 кв. м, 1/2 эт., дом кирп., в обычном сост., окна и пол дерев., отопл. и водопровод центр., удобства на улице, 3 собств., 400 тыс. руб. или обмен на жильё в городе. Т. 8-922-2439-469

2-комн. кв. в с. Фоки, ул. Кирова, 45 кв. м, в хор. сост., з/лоджия 6 м, газ. котёл (небол. коммунал. платежи), с/у совм., бол. овощ. яма в подвале, инфраструктура в шаг. доступ., 1,15 млн руб., ипотека, мат. капитал. Т. 8-922-3115-175

2-комн. кв. на Заре, 5/9 эт., строящ. дом, ремонт от застр., срок сдачи 2 кв. 2019 г., 1,95 млн руб. Т. 8-922-3448-844

2-комн. кв. на Уральской, по Советской, 35 рядом ТЦ Айсберг, комнаты изолированные, с/у раздельный.1 взр. собст., один зарегистрирован. Т. 8-922-3511-552

2-комн. кв. на ст. Каучук, 2, 43 кв. м, 2/2 эт., благоустр., ванна и с/у, газ в кв., 700 тыс. руб. или обмен на комн. в городе. Т. 8-922-6497-785

2-комн. кв. по Азина, 25, 57 кв. м, 2/5 эт., отл. ремонт, пол - ламинат, красивые обои, хор. двери, ванная - плитка, счётчики, пл. з/лоджия, тихий подъезд и соседи, отл. р-н со всей инфраструктурой, оператив. показ в удоб. для вас время, 2,5 млн руб., рассм. обмен на дом. Т. 8-922-3115-175, спец. по недвижимости Анастасия

2-комн. кв. по Б-р Текстильщиков,5, 4/5 эт, 44 кв.м., ст/пакеты, з/балк, ванна с ремонтом, на кухне и в коридоре ламинат. 1,65 млн руб. Т. 8-922-3311-127

2-комн. кв. по Вокзальной, 1/5, 41,9 кв. м, 2/5 эт., кирп. дом, тёплая, пл. окна, вх. дверь нов., бол. коридор, Интернет, рядом сосн. бор, р. Кама, хокк. коробка, поликлиника, спок. тихое место, 1 собств., долгов нет, докум. в порядке, рассм. разные варианты оплаты, не торопимся, 1 млн 450 тыс. руб. Т. 8-922-3123-350

2-комн. кв. по Вокзальной, 21, 4/5 эт.,б/з, треб. ремонт, 1,58 млн руб. Т. 8-922-6418-185

2-комн. кв. по Вокзальной, 21, 41 кв. м, 5/5 эт., тёплая, солн., переплан. узакон., комн. раздел., с/у совм., ремонт, вх. ж/дверь, в шаг. доступ.: д/с, школы, техникум, автовокзал, остановки, 1,75 млн руб. Т. 8-951-9210-015, Татьяна

2-комн. кв. по Вокзальной, 5, 46,5 кв. м, 1/5 эт., без ремонта, 1 собств., докум. в порядке, отл. р-н в сосновом бору, рядом берег Камы, родник, м-ны, остановки, 1,63 млн руб. Т. 8-951-9210-015, Татьяна

2-комн. кв. по Вокзальной, 65, 44,4 кв. м, 2/6 эт., комн. раздел., з/балкон, с/у раздел., треб. ремонт, 1,65 млн руб., ипотека, мат. капитал, торг. Т. 8-922-3093-838, агент по недвижимости Владимир

2-комн. кв. по Гагарина, 1, 59 кв. м, 9/9 эт., простор., з/балкон, окна замен. (красивый вид), с/у раздел., нат. потолок, бол. парковка у подъезда, технич. 10 эт., возм. продажа уч. с баней, 2,25 млн руб., рассм. ипотеку, мат. капитал. Т. 8-922-3112-278

2-комн. кв. по Гагарина, 11, 50 кв. м, 2/9 эт., пл. окна, вх. ж/дверь, дер. з/балкон, пл. разводка воды и канализ., пол - линолеум, нат. потолок, 1,95 тыс. руб., рассм. ипотеку, мат. капитал. Т. 8-922-3217-589, Иван

2-комн. кв. по Гагарина, 11, 50 кв. м, 2/9 эт., ст/пакет, з/балкон, счётчики, част. с меб., 2 млн руб., торг. Т. 8-922-3135-279, Юлия

2-комн. кв. по Гагарина, 14, 42 кв. м, 2/6 эт., без ремонта, замен. окна, рядом гимназия Синтон, дет. кафе, дет. клуб, м-н «Магнит», шк. №1, остановка, 2 взр. собствен., рассм. ипотеку и мат. капитал (помощь в оформлении), 1,52 млн руб. Т. 8-922-3112-278

2-комн. кв. по Гагарина, 19, 45,6 кв. м, 4/5 эт., в хор. сост., все окна и двери замен., з/балкон, с/у раздел., кафель в ванной, бол. парковка возле дома, рядом шк. №1 (из окна можно прослед. путь своего ребёнка до шк.), гимназия, магазин «Магнит», семейное кафе, 400 м до ост. «Азина», 1,65 млн руб., рассм. мат. кап. и ипотеку. Т. 8-922-3112-278

2-комн. кв. по Гагарина, 20, 45 кв. м, 4/5 эт., 1,7 млн руб. Т. 8-922-3123-350, Олег

2-комн. кв. по Гагарина, 20, 45 кв. м, 4/5 эт., 1,7 млн руб. Т. 8-922-3123-350, Олег

2-комн. кв. по Гагарина, 23, 48 кв. м, 3/3 эт., пл. окна, потолки - част. выровнены, част. натяжные, 3 встр. шкафа, пл. з/балкон, ванная, туалет - кафель, стояки замен., пл. разводка, хор. вх. дверь, заезжай и живи, 1,9 млн руб. Т. 8-922-3217-589, Иван

2-комн. кв. по Гагарина, 3, 52,9 кв. м, 5/5 эт., комн. раздел., з/балкон, 2 пл. окна, с/у совм. (кафель), встр. кух. гарнитур, хор. соседи, парковка, дет. площадка, 2,25 млн руб. Т. 8-922-3368-992

2-комн. кв. по Горького, 12, 38,8 кв. м, 2/2 эт., б/д, оч. тёплая, чистая, ремонт не треб., трубы замен., счётчики (вода), часть мебели ост., рядом центр. площадь, больница, 1,1 млн руб. Т. 8-922-3123-350

2-комн. кв. по Горького, 4, 45 кв. м, 3/3 эт., хор. ремонт, кровля дома новая, рядом вся инфраструктура, 1 собств., 1,85 млн руб. Т. 8-951-9209-568, Илья

2-комн. кв. по Горького, 6, 1/2 эт., б/д, свободна, 1 собствен., остаётся вся мебель и техника, 1,1 млн руб. Т. 8-922-3093-838

2-комн. кв. по Декабристов, 14, 44,3 кв. м, 3/5 эт., пл. окна, с/у раздел., пл. трубы, счётчики, з/балкон, вх. ж/дверь, в подъезде ремонт, рядом д/с, школа, больница, 1,73 млн руб., ипотека, мат. капитал. Т. 8-922-3093-838, агент по недвижимости Владимир

2-комн. кв. по Декабристов, 14, 47 кв. м, 3/5 эт., ремонт, пл. окна, нат. потолки, ламинат, с/у раздел. (кафель), пл. трубы, счётчики, кух. гарнитур, з/балкон, вх. ж/дверь, ремонт в подъезде, возм. продажа с меб., 1 собств., рассм. ипотеку, мат. капитал, 1,9 млн руб. Т. 8-922-3093-838, агент по недвижимости Владимир

2-комн. кв. по Декабристов, 23/3, 75,1 кв. м, 6/9 эт., собств. котельная, 2 399 тыс. руб. Т. 8-922-3115-175, спец. по недвижимости Анастасия

2-комн. кв. по Декабристов, 3/1, 44,7 кв. м, 2/5 эт., комн. раздел., пл. окна, с/у совм. (кафель), пл. трубы, пл. з/балкон, нов. вх. ж/дверь, свободна, 1,65 млн руб., ипотека, мат. капитал. Т. 8-922-3093-838, агент по недвижимости Владимир

2-комн. кв. по Декабристов, 6, 2/9 эт. (дом с цоколем), сдача дома - 2 кв. 2019 г., стены подготов. под чист. отделку, пол - стяжка, потолок - покраска, произведено подкл. к центр. сетям водо-, тепло-, эл/снабжения и канализации, разводка сетей электро-, тепло-, газо-, водоснабжения и канализации, дерев. ст/пакеты (вых. на обе стор.), балкон с кухни, вх. двери, биметалл. радиаторы, счётчики, рядом вся инфраструктура; оператив. показ в удоб. для вас время, докум. готовы, 1,89 млн руб. Т. 8-922-3115-175, эксперт по недвижимости Анастасия

2-комн. кв. по Декабристов, 3/1, 45,7 кв. м, 4/5 эт., без ремонта, раздел. комн., помен. балкон. блок и окно в кухне (вых. на дет. площадку), с/у раздел., в ванной - кафель, замен. полотенцесушитель, счётчики (вода), рядом м-ны, остановка, сосновый бор, пруд, взр. собственники, рассм. ипотеку, мат. капитал, 1,45 млн руб. Т. 8-922-3112-278

2-комн. кв. по Декабристов, 6, 54 кв. м, 1 эт. (высоко), строящ. дом (срок сдачи 2019 г.), 1 собств., 1,85 млн руб., торг. Т. 8-922-3093-838, агент по недвижимости Владимир

2-комн. кв. по Декабристов, 9, 44,3 кв. м, 4/5 эт., встр. кух. гарнитур, отл. ремонт, в ванной - кафель, нат. потолки, линолеум, замен. двери, з/балкон, рассм. ипотеку, мат. капитал, 1,75 млн руб. Т. 8-922-3591-818

2-комн. кв. по Декабристов, 9, 47,4 кв. м, 6/6 эт., комн. раздел., з/балкон, треб. косм. ремонт, пл. трубы, лоджия, с/у совм., 1,6 млн руб., ипотека, мат. капитал, торг. Т. 8-922-3093-838, агент по недвижимости Владимир

2-комн. кв. по Декабристов,14 или меняю на 3-комн. кв. с наш. допл. на Заре. Т. 8-922-2426-039

2-комн. кв. по К. Маркса, 18, 45 кв. м, 3/4 эт., под чистовую отделку, стены выровн., нов. пл. окна, м/к двери, линолеум, нов. э/проводка, счётчики (газ, вода), з/балкон с выносом, во дворе дет. площадка, рядом шк. №4, магазины, остановка, площадь с поющ. фонтаном, 2 взр. собствен., рассм. мат. кап., ипотеку, 1,75 млн руб. Т. 8-922-3112-278

2-комн. кв. по К. Маркса, 18, 45 кв. м, 3/4 эт., под чистовую отделку, стены выровн., нов. пл. окна, м/к двери, линолеум, нов. эл/проводка с распред. нагрузки через раздел. автоматы, счётчики (газ, вода), з/балкон с выносом (с внеш. и внутр. отделкой), во дворе дет. площадка, рядом шк. №4, м-ны, ост., площадь с «поющим» фонтаном, 2 взр. собствен., рассм. мат. капитал, ипотеку, 1,8 млн руб. Т. 8-922-3112-278

2-комн. кв. по К. Маркса, 20, 40,3 кв. м, 3/4 эт., пл. окна, пл. трубы, с/у совм. (кафель), з/балкон, во дворе дет. площадка, парковка, рядом шк. №4, 1 собств., 1,85 млн руб., торг, ипотека, мат. капитал. Т. 8-922-3093-838, агент по недвижимости Владимир

2-комн. кв. по К. Маркса, 26, 43,5 кв. м, 2/3 эт., без ремонта, замен. окна, пл. з/балкон, част. замен. стояки хол. и гор. воды, вся инфраструктура в шаг. доступ., 1,63 млн руб. Т. 8-922-3217-589

2-комн. кв. по К. Маркса, 26, 43,5 кв. м, 2/3 эт., без ремонта, замен. окна, пл. з/балкон, частично замен. стояки хол. и гор. воды, вся инфраструктура в шаг. доступ., 1,7 млн руб. Т. 8-922-3217-589, Иван

2-комн. кв. по К. Маркса, 3, комн. проход., част. ремонт, счётчики (вода), пл. трубы, сантехника в хор. сост., з/балкон, солн. сторона, 1,75 млн руб., торг. Т. 8-922-3525-062

2-комн. кв. по К. Маркса, 42, 45,3 кв. м, 3/3 эт., кап. ремонт, переплан. узакон., пол - бетон. стяжка, ламинат, многоуров. потолки, проводка нов., стены выров., ст/пакеты, бол. гардеробная, двери-купе, вх. и м/к новые, бол. душ. кабина, трубы, счётчики, встр. кухня с техникой Аристон в подарок, 1 собств., долгов нет, юр. чистая, 2 199 тыс. руб. Т. 8-922-3123-350, Олег

2-комн. кв. по К. Маркса, 48, 43 кв. м, 2 эт., пл. окна, с/у совм., без балкона, собств., 1,65 млн руб. Т. 8-922-3093-838, агент по недвижимости Владимир

2-комн. кв. по К. Маркса, 52, 44 кв. м, 4 эт., хор. сост., ухож., пл. окна, балкон, в доме нов. лифт, хор. соседи, рядом вся инфраструктура, 1,8 млн руб. Т. 8-922-3115-175, спец. по недвижимости Анастасия

2-комн. кв. по К. Маркса, 8, 43,3 кв. м, 3/4 эт., без ремонта, окна на одну сторону (во двор), зал проход., в спальне гардеробная, балкон не застекл., дом в центре города, рядом ТД Русь, д/с, шк. №4, гимназия, бол. парковка, 1 взр. собствен., 1,39 млн руб., без торга. Т. 8-922-3112-278

2-комн. кв. по К.Маркса,20, 3/4 эт., тёплая, светлая, угловая, 1,7 млн руб., торг при осмотре. Т.8-922-3466-061, 8-902-8044-573

2-комн. кв. по Кабалевского, 11, 44,1 кв. м, 5/5 эт., уют., окна замен., з/балкон (железо), туалет - кафель, пл. трубы, ост. кух. гарнитур и вся мебель, заезжай и живи, 1,89 млн руб. Т. 8-922-3217-589, Иван

2-комн. кв. по Кабалевского, 11, 44,5 кв. м, 5/5 эт., пл. окна, пол - ламинат, з/балкон (пласт.), с/у совм., пл. трубы, вед. ремонт. работы по благоустр. дома, рядом парк, магазины, остановки, 1,75 млн руб., торг. Т. 8-922-3368-992

2-комн. кв. по Кабалевского, 15, 43 кв. м, 9/9 эт., пл. окна и балкон, нов. вх. дверь, свободна, 1,75 млн руб. Т. 3-28-51, 8-922-3224-352

2-комн. кв. по Кабалевского, 17, 44 кв. м, 1/5 эт., кирп. дом, с/у совм., з/балкон (дерево), треб. ремонта, 1,5 млн руб. Т. 8-922-3467-247

2-комн. кв. по Кабалевского, 27, 40 кв. м, 4/5 эт., косм. ремонт, пол - ламинат, с/у раздел. (без ремонта), з/балкон, хор. соседи, свободна, докум. готовы, 1,65 млн руб. Т. 8-922-3368-992

2-комн. кв. по Кабалевского, 28, 40 кв. м, 2/5 эт., с/у раздел., простор. кухня, комн. раздел., окна заменены, удобное расположение, рядом остановка, спортивно-оздоровител. комплекс Буревестник, набережная Камы, центр. стадион, лесополоса парка, д/с, гимназия, во дворе дет. площадка, магазин, 1 взр. собств., ключи в день сделки, 1,44 млн руб., ипотека, мат. капитал. Т. 8-922-3112-278

2-комн. кв. по Кабалевского,34, 3/5 Эт, 43,2 кВ.м, з/балкон, счетчики на все, трубы заменены, экологически чистый район, напротив шк. №9, набережная. 1,65 млн руб. Т. 8-922-3311-127

2-комн. кв. по Камской, 3, 47,5 кв. м, 4/5 эт., в кв. всегда солнечно, комн. раздел. (на две стор.), бол. гардеробная, с/у раздел., з/балкон (дер. рамы), без ремонта, окна и двери не замен., подъезд чистый (ремонт), лестницы на входе покрыты каучук. (противоскольз.) крошкой, хор. расположение дома, недалеко от пл. Чайковского, вся инфраструктура рядом, много парковоч. мест, кв. в долях, взр. собств. (все в городе), рассм. ипотеку, мат. капитал, жил. сертификат, 1,63 млн руб. Т. 8-922-3112-278

2-комн. кв. по Камской, 9, 51 кв. м, 2/9 эт., новостройка (дом сдан), окна на обе стор., черн. отделка от застр., пл. з/балкон, 2,2 млн руб. Т. 8-922-3217-589, Иван

2-комн. кв. по Ленина, 14, 35 кв. м, 1/2 эт., ремон, удоб. переплан.: увелич. ванная комн., сделана рабоч. зона кухни, окна и двери замен., хор. погреб для хран. овощей и заготовок; дом на глав. ул., не первая линия - нет шума дороги, рядом центр. площадь, аллеи, кафе, м-ны, НОЦ, д/с, дет. площадка, 1,1 млн руб., рассм. ипотеку, мат. капитал. Т. 8-922-3112-278

2-комн. кв. по Камской, 9, 52 кв. м, 1 эт., нов. дом, балкон, ремонт, пл. окна, пл. трубы, счётчики (вода, газ), 2,1 млн руб. Т. 8-922-3135-279, Юлия

2-комн. кв. по Ленина ,45, 45кв.м. 2/5эт.,2 млн.руб. Т. 8-922-6493-574

2-комн. кв. по Ленина, 21, 44 кв. м, 2/5 эт., космет. ремонт: проводка, полы, потолки, стены, кладовка, окна, двери, ванная, балкон, переплан., значительно увелич. кухня, не студия, взр. собственник, 1,95 млн руб. Т. 8-922-3112-278

2-комн. кв. по Ленина, 21, 44 кв. м, 3/3 эт., центр города, переплан. узакон. (кухня увелич.), замен. все окна и двери, нов. стояки, счётчики (вода), з/балкон (дерев. рамы), окна вых. на подъезд, бол. парковка, 1 собствен., рассм. ипотеку, мат. кап., 1,65 млн руб. Т. 8-922-3112-278

2-комн. кв. по Ленина, 22, 46 кв. м, 3/3 эт., ремонт, ст/пакеты, туалет и ванна - кафель, з/балкон, вложений не треб., заезжай и живи; центр города, вся инфраструктура в шаг. доступ., 1,95 млн руб., рассм. ипотеку, мат. капитал. Т. 8-922-3217-589, Иван

2-комн. кв. по Ленина, 30, 34,7 кв. м, дом после кап. ремонта, хор. соседи, центр города, 1,05 млн руб. Т. 8-922-3115-175

2-комн. кв. по Ленина, 39, 48 кв. м, 11/12 эт., кирп. дом, ремонт (предчист. отделка), замен. стояки и трубы, эл/проводка, полы выровнены, стены, многоуров. потолки, лоджия утепл. и совм. с жил. площадью, ст/пакеты (шикар. вид на залив), бол. ванная, с/у совм., нов. вх. дверь, счётчики (вода), нов. радиаторы отопл., два нов. лифта, рядом гимназия №9, д/с, центр. площадь, м-ны, ост., ЦГБ, 1, 990 млн руб. Т. 8-922-3123-350, Олег

2-комн. кв. по Ленина, 45, 48,1 кв.м Т. 8-922-3670-825

2-комн. кв. по Ленина, 45, 5/5 эт., переплан., комн. раздел., пл. окна, балкон с выносом, возм. с меб., 1,98 млн руб. Т. 3-28-51, 8-922-3224-352, 8-922-6497-010

2-комн. кв. по Ленина, 46, 41,2 кв. м, 5/5 эт., з/балкон, натяж. потолки, пл. окна, част. с меб., счётчики, 2,15 млн руб. Т. 8-904-8486-911, Андрей

2-комн. кв. по Ленина, 51, 43 кв. м, 1/5 эт., космет. ремонт, окна ПВХ на две стороны, нат. потолки, ламинат, заменены м/к двери, классный р-н, рядом больницы, р. Кама, набережная, пляж, магазины, школы, д/с, кв. не пустая, звонить заранее, 1,79 млн руб., рассм. наличку, любые сертификаты и ипотеку. Т. 8-922-3112-278

2-комн. кв. по Ленина, 51, 43,1 кв. м, 3/5 эт., комн. раздел., натяж. потолки, пл. окна, с/у совм. (кафель), замен. проводка, пл. трубы, з/балкон, 1,87 млн руб. Т. 8-922-3093-838, агент по недвижимости Владимир

2-комн. кв. по Ленина, 53, 44,5 кв. м, 5/5 эт., комн. раздел., косм. ремонт, с/у совм., пл. окна, хор. соседи, 1,65 млн руб. Т. 8-922-3368-992

2-комн. кв. по Ленина, 55, 44,2 кв. м, 3/5 эт., без ремонта, переплан. узакон. (но не сделана), зал совм. с кухней, з/балкон с выносом, дом не вдоль дороги, собств. двор, рядом поликлиника, аллея, центр. площадь с «поющим» фонтаном, гимназия, 1 взр. собств., возм. использ. мат. капитала и ипотеки, если доделать переплан., 1,69 млн руб. Т. 8-922-3112-278

2-комн. кв. по Ленина, 56, 44 кв. м, 5/9 эт., в хор. сост., бол. кухня (переплан. узакон.), солн. сторона, с/у совмещ., чистый подъезд, нов. лифты, тихие, хор. соседи, центр города, вся инфраструктура в шаг. доступ., 1,85 млн руб., торг. Т. 8-922-3115-175

2-комн. кв. по Ленина, 56, 44 кв. м, 9/9 эт., комн. раздел., бол. кухня, солн. сторона, окна замен., ванная - кафель, нов. трубы, балкон, чист. подъезд, 1,79 млн руб., рассм. обмен на 1-комн. кв. + доплата, ипотеку, мат. капитал. Т. 8-922-3112-278

2-комн. кв. по Ленина, 68, 45,7 кв. м, 5/5 эт., панел. дом, свободна, помен. стояки, счётчики, вх. дверь замен., два пл. окна, нов. газ. плита, в подъезде ремонт, соседи спок., долгов нет, в доме дет. клуб Ровесник, рядом инст. физ-ры, хокк. коробка, м-ны, остановки, д/с, шк. №11, 1,75 млн руб., торг. Т. 8-922-3123-350

2-комн. кв. по Ленина, 72, 40,3 кв. м, 5/9 эт., пл. окна, пл. трубы, бол. з/лоджия, с/у совм., переплан. узакон., 1 собств., 2,1 млн руб. Т. 8-922-3093-838, агент по недвижимости Владимир

2-комн. кв. по Ленина, 8, 37 кв. м, 2/2 эт., б/д, сред. сост., 1 млн руб. Т. 8-922-6497-785

2-комн. кв. по Ленина, 81, 54 кв. м, кухня 8,5 кв. м, 4/5 эт., свет., тёплая, уют., хор. сост., косм. ремонт, рядом учеб. учреждения, ТЦ Джамбо, дет. площадка, 1,1 млн руб. Т. 8-922-3115-175, эксперт по недвижимости Анастасия

2-комн. кв. по Ленина, 83, 59,8 кв. м, 5-эт. дом, оч. тёплая, хор. сост., пл. трубы, вх. ж/дверь, с/у раздел., част. косм. ремонт, бол. кладовая комн., рядом лес, дет. площадка, ТЦ Джамбо, соседи дружелюб., возм. обмен на 1-комн. кв. или дом, 1,9 млн руб. Т. 8-922-3135-279, Юлия

2-комн. кв. по Ленина, 83, 60 кв. м, 5/5 эт., солнечная, жилое сост., пол дерев., потолки - побелка, 2 с/у, кладовая, счётчики (вода, газ), хор. расположение дома, адекватные соседи, чист. подъезд (ремонт), рядом учеб. учреждения, ТЦ Джамбо, набережная Камы, оперативные просмотры, 1,95 млн руб., торг. Т. 8-922-3115-175, эксперт по недвижимости Анастасия

2-комн. кв. по Ленина, 9, 45 кв. м, 2/4 эт., ремонт (делали для себя, в кв. не жили), нов. сантехника, проводка замен., пл. окна, пол - линолеум, 1,75 млн руб. Т. 8-922-3368-992

2-комн. кв. по Мира, 1/2, 49 кв. м, 4/4 эт., кухня 8 кв. м, потолки 2,9 м, в кухне и в зале мансардные окна с поворотно-откидной фурнитурой, простор. прихожая, з/балкон, треб. космет. ремонт, чистый подъезд, красивый дом, расположение очень приятное, эколог. чистое место, сосновый бор на берегу Камы (хор. купание летом и катание зимой), много парковоч. мест, во дворе дет. площадка, в бору бег. тропа, родник, рассм. ипотеку, мат. капитал, 2,07 млн руб. Т. 8-922-3112-278

2-комн. кв. по Мира, 2/1, 45,7 кв.м, 2эт., комн. разд., ламинат, радиаторы алюм., с/у совм., нов. сантех. Т. 8-963-0149-044

2-комн. кв. по Мира, 2/5, 45,5 кв. м, кухня 7 м, 6/12 эт., около мед. колледжа, без ремонта, окна замен., з/лоджия 6 м, с/у раздел., консьерж, 1,64 млн руб., рассм. ипотеку, мат. кап. Т. 8-922-3112-278

2-комн. кв. по Мира, 28, 47,7 кв. м, 5/5 эт., комн. раздел., з/балкон, пл. трубы, счётчики, всё в шаг. доступ., свободна, 1,68 млн руб., ипотека, мат. капитал. Т. 8-922-3093-838, агент по недвижимости Владимир

2-комн. кв. по Мира, 37, 35 кв. м, 2/2 эт., б/д, хор. сост., с/у совм., солн. сторона, окна выходят на шк. №10, хор. дружные соседи, 1 млн руб., не рассм. ипотеку, мат. капитал. Т. 8-922-3112-278

2-комн. кв. по Мира, 50, 41 кв. м, 5/5 эт., част. косм. ремонт, комн. изолир., з/балкон, окна вых. не на подъезд, 1 взр. собств., 1,85 млн руб. Т. 8-951-9210-015, Татьяна

2-комн. кв. по Мира, 50, 47,7 кв. м, 2/5 эт., не угловая, комн. раздел. не проходные, на разные стороны, простор., уютная, ст/пакеты, натяж. потолки, гардеробная, встр. кухня, водонагреватель, с/у совм., з/балкон ст/пакеты, центр города, рядом набережная, ТЦ, больница через дорогу, во дворе нов. дет. площадка. Т. 8-922-3198-058

2-комн. кв. по Мира,50, 5/5 этаже, тёплая, уютная,41 кв.м, окна и балкон ПВ, пол линолеум. Т. 8-922-3087-074

2-комн. кв. по Нефтяников, 17, 46,5 кв. м, 2/2 эт., косм. ремонт, с/у раздел., кух. уголок, небол. участок для посадок, 1 взр. собствен., не рассм. мат. кап. и ипотеку, 790 тыс. руб. Т. 8-922-3112-278

2-комн. кв. по Приморскому б-ру, 17, 45 кв. м, 3/5 эт., пл. окна, пл. трубы, счётчики, з/балкон, вх. ж/дверь, в подъезде ремонт, рядом д/с, школа, больница, 1,75 млн руб., ипотека, мат. капитал. Т. 8-922-3093-838, агент по недвижимости Владимир

2-комн. кв. по Приморскому б-ру, 39, 43,3 кв. м, 3/3 эт., частич. ремонт, нат. потолки, пол - линолеум, пл. окна, кух. гарнитур, вся инфраструктура в шаг. доступ., 1,55 млн руб. Т. 8-922-3217-589, Иван

2-комн. кв. по Приморскому б-ру, 39, 45 кв. м, 2/3 эт., косм. ремонт (кр. ванной и прихожей), замен. м/к двери, окна, з/балкон (дер. рамы), напротив упр. Газпрома, во дворе дет. площадка, парковка, быт. услуги, продовольств. м-н, готовы к ипотеке, мат. капиталу, к программе переселения, 1,6 млн руб. Т. 8-922-3217-589, Иван

2-комн. кв. по Приморскому б-ру, 43, 33,5 кв. м, 2/2 эт., пл. окна, счётчики (вода), вся инфраструктура в шаг. доступ., 1 собств., 1,05 млн руб. Т. 8-951-9209-568, Илья

2-комн. кв. по Приморскому б-ру, 55, 43,2 кв. м, 2/5 эт., кирп. дом, пл. окна, пл. трубы, счётчики, с/у совм., з/балкон, 1 собств., 1,62 млн руб., ипотека, мат. капитал. Т. 8-922-3093-838, агент по недвижимости Владимир

2-комн. кв. по Приморскому б-ру, 57, 2/4 эт., б/з, ст/пакет, ламинат, в хор. сост., 1,9 млн руб. Т. 8-922-3029-488

2-комн. кв. по Сиреневому б-ру, 3, 50 кв. м, 2/9 эт., ст/пакет, счётчики, нат. потолки, 2,65 млн руб., торг. Т.8-922-3135-279, Юлия

2-комн. кв. по Сиреневому б-ру, 3, 52,1 кв. м, 1/9 эт., простор., тёплая, окна вых. на обе стор., з/балкон, в шаг. доступ.: поликлиники, школа, д/с, Ледовый дворец, отл. вариант как для коммерч. деят., так и для комфорт. прожив., 1 взр. собств., торг, обмен на жил. площадь в Санкт-Петербурге, 2,15 млн руб. Т. 8-922-3011-155

2-комн. кв. по Сиреневому б-ру, 5, 52 кв. м, 6 эт., удобная планировка, балкон, черновая отделка, 2,35 млн руб. Т. 8-922-3115-175, Анастасия

2-комн. кв. по Совесткой,6. Т. 8-922-3655-521

2-комн. кв. по Советской, 12, 47,3 кв. м, 9-эт. дом, ремонт, пл. окна, з/балкон, вся инфраструктура в шаг. доступ.: д/с, Сбербанк, школы, дет. и взр. поликлиники, ТЦ Мега, 1 собствен., докум. готовы, 2,1 млн руб., рассм. ипотеку, мат. капитал. Т. 8-922-3115-175, Анастасия

2-комн. кв. по Советской, 12, 47,8 кв. м, кухня 7,3 кв. м, 1/9 эт., треб. косм. ремонт ст/пакеты (вых. на улицу), пол - линолеум, нат. потолок, бол. з/лоджия 5,2 кв. м, меб. и быт. тех. по договор., в подъезде чисто (ремонт, замен. окна), докум. в порядке, 1 собств., в шаг. доступ.: остановка, поликлиника, д/с, школы, м-н, Сбербанк, спорткомплекс, 1,95 млн руб. или обмен на 3-4-комн. кв. с нашей доплатой. Т. 8-922-3190-900

2-комн. кв. по Советской, 14, 41 кв. м, 1/5 эт., чистая, светлая, угловая, оч. тёплая, окна замен. (выход. на шк. №1), дом за ТД Мега, рядом д/с, остановка, Сбербанк, родник, бол. парковка, прямой заезд с центр. дороги; 1 взр. собств., 1,69 млн руб., без торга, рассм. ипотеку, мат. капитал. Т. 8-922-3112-278

2-комн. кв. по Советской, 14, 41,5 кв. м, 2/5 эт., комн. раздел., с/у раздел., пл. окна, треб. ремонт, отл. месторасполож., рядом остановка, м-ны, школа, Сбербанк, д/с, 1,63 млн руб. Т. 8-922-3368-992

2-комн. кв. по Советской, 15/1, 47,8 кв. м, 3/9 эт, дом ТСЖ, кв. чистая, уютная, пл. окна, з/лоджия (пластик), душ. кабина, пол - ламинат, треб. миним. вложений, 2,05 млн. руб., рассм. ипотеку, мат. капитал. Т. 8-922-3217-589, Иван

2-комн. кв. по Советской, 15/1, 8/9 эт., ремонт, комн. раздел., встр. мебель, с/у - кафель, 1,95 млн руб., торг. Т. 8-922-6457-001

2-комн. кв. по Советской, 35, 44,8 кв. м, 2/5 эт., без ремонта, выров. стены и потолки, подготов. под поклейку обоев или покраску, все стояки замен., замен. сантехника (кроме ванной), хор. вх. дверь, ТСЖ, вся инфраструктура в шаг. доступ., 1,58 млн руб. Т. 8-922-3217-589, Иван

2-комн. кв. по Советской, 43, 41 кв. м, 5/5 эт., тёплая, светлая, чистая, треб. небол. влож., пл. окна, пл. з/балкон, пол - линолеум, пл. разводка хол.-гор. вода, ванная - плитка, сантехника нов., 1,7 млн руб. Т. 8-922-3217-589, Иван

2-комн. кв. по Советской, 8, 45 кв. м, 1 эт. (высоко), два пл. окна, вх. дверь Аргус, комнаты «вагончиком», 1,69 млн руб. Т. 3-28-51, 8-922-3224-352

2-комн. кв. по Советской, в хор. сост., част. с мебелью, з/балкон. Т. 8-922-3591-818

2-комн. кв. по Советской,35, 1 собств., не угловая, с/у разд. Т. 8-922-3511-552

2-комн. кв. по Сосновой, 12, 47,8 кв. м, 9/9 эт., кап. ремонт, не треб. вложений, комн. раздел., встр. шкафы, пол - ламинат, натяж. потолки, кухня - плитка, с/у совм., водонагреватель, вся мебель ост., ТСЖ (торцом к шк. №7 и д/с), в подъезде ремонт (в/наблюдение), во дворе бол. парковка (в/наблюдение), м-н продукт., рядом спорткомплекс Темп, 2,35 млн руб. Т. 8-922-3112-278

2-комн. кв. по Сосновой, 12, 50 кв. м, 1/9 эт., пол - паркет, линолеум, бол. з/лоджия, подъезд чистый, тёплый, 1 собств., порядок с докум., рядом вся инфраструктура, сосновый бор, родник, возм. любые варианты оплаты, 2,15 млн руб. Т. 8-922-3190-900

2-комн. кв. по Сосновой, 19, 47,6 кв. м, 3 эт., ремонт, нат. потолки, пол -ламинат, пл. окна, счётчики (вода, газ), пл. балкон с отделкой, стал. вх. дверь, сантехника нов., 2 шкафа-купе, част. мебель, кладовка, окна на одну сторону, чистый подъезд, тихие соседи, рядом нов. дет. площадка, школа, бассейн Темп, аптека, м-н, почта, парковка, 2,45 млн руб., торг. Т. 8-922-3135-279, Юлия

2-комн. кв. по Строительной, 8, 41,6 кв. м, 5/5 эт., чист., светлая, пл. окна, пл. трубы, з/балкон (дерево), в подъезде ремонт, 1,55 мми Т. 8-922-3217-589, Иван

2-комн. кв. по Строительной, 8, 41,6 кв. м, 5/5 эт., чистая, светлая, пл. окна, пл. трубы, дер. з/балкон, в подъезде ремонт, 1,55 млн руб. Т. 8-922-3217-589, Иван

2-комн. кв. по Уральских танкистов, 41,3 кв. м, 1/5 эт., в хор. сост., пол - ламинат и линолеум, замен. двери, пл. окна, .возм. сделать балкон, остаётся кух. гарнитур, рядом магазины, д/с, школы, почта, Сбербанк, 1 собствен., докум. готовы, рассм. все способы оплаты, 1,6 млн руб. Т. 8-922-3115-175

2-комн. кв. по Уральских танкистов, 8, 44,9 кв. м, 1/5 эт., поменяны все окна, сантехника, хор. вход. дверь, дом ТСЖ (кап. ремонт), рядом вся инфраструктура, 1,45 млн руб., торг. Т. 8-922-3217-589, Иван

2-комн. кв. по Шлюзовой, 9, 41,1 кв. м, 4/5 эт., хор. ремонт, переплан., нов. трубы, окна, заезжай и живи, вся инфраструктура в шаг. доступ., 1,95 млн руб., торг. Т. 8-922-2442-222

2-комн. кв. по Шлюзовой, 9, 41,4 кв. м, кухня 6,1 кв. м, 5/5 эт., комн. раздел., хор. сост., нат. потолки, ст/пакеты, с/у - кафель, пол - линолеум, з/балкон утепл., пл. трубы, замен. проводка, встр. кух. гарнитур, 1,55 млн руб. или обмен на 4-комн. кв. Т. 8-922-3591-818

2-комн. кв. по б-ру Текстильщиков, 13, 45 кв. м, 1/5 эт., ст/пакет, част. ремонт, 1,35 млн руб. или меняем на 2 УП в п. Марковский, с вашей доплатой. Т. 8-922-6497-785

2-комн. кв. по б-ру Текстильщиков, 13, 45 кв. м, 5/5 эт., комн. изолир., окна на две стор., норм. сост., рядом школа, д/с, ТЦ, 1,7 млн руб. или меняю на 1-комн. кв. на Основном. Т. 8-922-3112-278

2-комн. кв. по б-ру Текстильщиков, 44 кв. м, 1/5 эт., панел. дом, пл. окна, пл. трубы, нов. ж/дверь, комн. раздел., с/у раздел., незаверш. ремонт, рядом школа, д/с, 1,4 млн руб., рассм. обмен на 2-комн. кв. в п. Марковский, с вашей доплатой. Т. 8-922-3467-247, Марина

2-комн. кв. по пер. Школьному, 6/1, 47 кв. м, 3/3 эт., новостройка, дому 1 год, бол. коридор, з/балкон, пл. окна, с/у раздел., рядом конеч. остановка, стоянка для а/м, 2 млн руб. Т. 8-922-3112-278

2-комн. кв. по пр. Победы, 10, 44,4 кв. м, 5/5 эт., х

ПОДАТЬ ОБЪЯВЛЕНИЕ В «ЧИ» ЛЕГКО! >222-68 КРУГЛОСУТОЧНО (SMS/ЗВОНОК) 8-922-3122-226 Объявления в текущий номер **принимаются до 14:00 вторника** Купон и правила подачи объявлений **на стр.16**

3 УП в с. Б. Букор, ул. Победы, 1, в отл. сост., ремонт: окна, двери, полы, потолок, с/у, газ. отопл., хор. баня, нов. летняя кухня, ухожен. участок 11 соток, 2 теплицы, саженцы, плод. деревья, гараж, 3,3 млн руб., торг или обмен на дом в городе, вблизи к городу (Ольховка, Волковский, Новый, Гаревая). Т. 8-922-2439-469

3 УП в с. Фоки, 1 эт. с верандой, в хор. сост., газ.отопл., водопровод, канализация, туалет, гараж блочн., баня, зем участок, 2, 7 млн руб. Т. 8-922-2409-988

3 УП на Заре, 55 эт, в хор. сост., переплан., 64,4 кв.м, совм. санузел, з/балкон, встроен. кухня, газ. панель. Т. 8-922-3059-802

3 УП по Декабристов, 28, 4эт., 245 тыс. руб., Т.8-922-6412-186.

3 УП по Декабристов, 28, 56 кв. м, 4/9 эт., пл. окна, пол - ламинат, с/у совм. (кафель), шкаф-купе, пл. трубы, счётчики, простор. кухня с кух. гарнитуром, з/лоджия, 1 собств., 2,4 млн руб., ипотека, мат. капитал, возм. обмен на 2-комн. кв. с вашей доплатой. Т. 8-922-3093-838, агент по недвижимости Владимир

3 УП по Декабристов, 28, 56 кв. м, 5 эт., пл. окна, кухня совм. с гостиной, шкаф-купе, част. с меб., 2,5 млн руб., торг. Т. 8-932-3316-801

3 УП по Декабристов, 6, 70,44/42 кв. м, кухня 11 кв. м, 4/9 эт., новостройка, монолит. дом, предчистовая отделка, бол. парковка, дет. площадка, на первых эт. будут службы сервиса и офисы, рядом д/с, школа, колледж, институт, дет. клубы, м-ны, ТЦ, скверы, остановки, аптека, поликлиника, стоматология, в доме распроданы 90% квартир, остались только 1 и 9 эт., 2,55 млн руб., после сдачи дома цена будет дороже. Т. 8-922-3123-350

3 УП по Декабристов, 6, 75 кв. м, 1 эт. (высоко), новостройка (срок сдачи - июнь 2019 г.), предчист. отделка, комн. раздел., 2 балкона, окна вых. не на дорогу, вся инфраструктура рядом, 2,25 млн руб. Т. 8-922-3093-838, агент по недвижимости Владимир

3 УП по Декабристов, 6, 75 кв. м, 1/9 эт., новостройка, сдача дома - июнь 2019 г., предчист. отделка, комн. раздел., два балкона, окна вых. во двор и на дорогу, вся инфраструктура рядом, 2,5 млн руб. Т. 8-922-3093-838, агент по недвижимости Владимир

3 УП по К. Маркса, 17, 60,1 кв. м, 2/9 эт., ремонт, пл. окна, пол - ламинат, плитка, нат. потолки, выров. стены, нов. проводка, встр. кухня, ремонт в ванной, рядом шк. №9, 4, м-ны, остановки, больница, центр города, 2,6 млн руб. или меняем на дом с нашей доплатой, рассм. варианты. Т. 8-922-6497-785

3 УП по Камской, 1, 57,8 кв. м, 4/9 эт., панел. дом, чистая, светлая, окна на обе стор., нов. кух. гарнитур, рядом р. Кама, д/с, школа, магазины, 1 собствен., 2,4 млн руб. или обмен на 2-комн. кв. на Уральской + ваша доплата. Т. 8-922-3123-350

3 УП по Камской, 59 кв. м, 8/9 эт., отл. сост., оч. тепло, удоб. переплан., пл. окна, хор. двери, нов. биметалл. радиаторы, проводка помен., нат. потолки, водонагреватель, счётчики (вода, газ), огромная лоджия, прекрасный вид на Каму, ост. кухня с техникой (по договор. можно и всё остальное), шкаф-купе (гардеробная), рядом м-ны, школа, д/с, строится нов. школа, хор. друж. соседи, кв. готова к продаже, заезжай и живи, показ в удоб. для вас время, рассм. любую форму оплаты, 2,8 млн руб. Т. 8-922-3115-175, спец. по недвижимости Анастасия

3 УП по Советской, 18, 59,8 кв. м, 4/9 эт., хор. сост., пл. окна и лоджия, двери м/к и вх. помен., с/у и кухня с ремонтом, ост. кух. гарнитур и часть мебели, рядом школа, д/с, родник, поликлиники, остановки, ТЦ. Т. 8-922-2439-469

3 УП по Советской, 18, 61 кв. м, 1/9 эт., комн. изолир., бол. лоджия, ТСЖ, 2,4 млн руб., торг Т. 8-922-3121-980

3 УП по Советской, 53, 66,5 кв. м, 2/9 эт., большая, светлая, хор. сост., з/лоджия, рядом остановка, м-ны, рынок, школа, 2,6 млн руб. Т. 8-922-6497-785

3 УП по Советской, 53, 66,6 кв. м, кухня 8,7 кв. м, 2/9 эт., панел. дом, оч. тёплая, солн., прекрасная шумоизоляция, простор. коридор, комн. раздел., з/лоджия, пл. окна, пл. трубы, счётчики (вода, газ), с/у раздел., 2 кладовки, ТСЖ, тер-рия ухож., дет. площадка, развитая инфраструктура, 2,55 млн руб. Т. 8-922-3135-279, Юлия

3 УП по Советской, 53, 66,7 кв. м, 4/9 эт., ремонт, комн. на разные стороны, кух. гарнитур, 1 собств., свободна. Т. 8-922-2439-469

3 УП по Советской, 53, 66,7 кв. м, 4/9 эт., ремонт, ост. кухня, дер. з/лоджия, ж/дверь, пол - ламинат, 2,7 млн руб., торг. Т. 8-922-2439-469

3 УП по Советской, 53, 68 кв. м, 4/9 эт., ремонт: окна, полы, потолки, с/у, мяг. мебель, кух. гарнитур, 2,7 млн руб., торг. Т. 8-922-2439-469

3 УП по Советской, 55, 60,8 кв. м, 2/9 эт., отличная, чист., простор., уют., качеств. евроремонт, нат. потолки, ламинат, пл. окна, з/лоджия 6 м (пластик), кух. гарнитур, посудомоеч. машина, вытяжка, варочная панель, духовой шкаф, ТСЖ, 2,87 млн руб., рассм. обмен на 2-комн. кв. с доплатой. Т. 8-922-3093-838

3 УП по Советской, 55, 60,8 кв. м, 2/9 эт., чистая, простор., уютная, евроремонт, натяж. потолки, ламинат, пл. окна, лоджия 6 м (пластик), кух. гарнитур, посудом. машина, вытяжка, варочная панель, духовой шкаф; ТСЖ, 2,87 млн руб., рассм. обмен на 2-комн. кв. с доплатой. Т. 8-922-3093-838, Владимир

3 УП по Сосновой 19.,2/9 эт. панельного дома ,59.5 м2, кухня 8.4 м2,окна ПВХ, счётчики на воду и газ, з/балкон .Т. 8-922-3087-074

3 УП по Сосновой, 10, 61,1 кв. м, кухня 7,8 кв. м, 6/9 эт., бол. з/лоджия, окна вых. на улицу и во двор, встр. кух. гарнитур, пол - линолеум, счётчики (вода), в подъезде чисто, ремонт, докум. в порядке, несколько собств., в шаг. доступ.: остановка, поликлиника, д/с, школа, м-н, Сбербанк, спорткомплекс «Темп», ледовый дворец, 2,39 млн руб., любая форма оплаты, помощь с оформ. ипотеки. Т. 8-922-3591-818

3 УП по Сосновой, 23, 83,2 кв. м, 6/9 эт., зал 30 кв. м, ст/пакеты, потолки выровнены, з/лоджия 6 м, с/у изолир., 3,55 млн. руб. Т. 8-922-3090-154

3 УП по Сосновой, 23, 84 кв. м, 6/9 эт., комн. изолир., простор. кухня, с/у раздел., пл. окна, две з/лоджии, счётчики, мебель и техника, 3,6 млн руб., торг, обмен на 1-комн. кв. с доплатой, ипотека, мат. капитал. Т. 8-922-3093-838, агент по недвижимости Владимир

3 УП по пр. Победы, 26, 54,1 кв. м, 1/9 эт. (высоко), хор. сост., пл. з/лоджия, пл. окна, м/к двери помен., с/у изолир., 2,4 млн руб., торг или меняем на 2 хр. или 1 УП в Завокзальном, на Основном или на Заре с вашей доплатой. Т. 8-922-6497-785

3 УП по пр. Победы, 4, 59 кв. м, 4/9 эт., комн. изолир., бол. кухня, пл. з/лоджия 6 м, кап. ремонт: полы, стены выров., проводка, потолки натяж., все двери замен., окна, трубы, счётчики, с/у раздел. (кафель), влож. не треб., в подарок: встр. кух. гарнитур с техникой, шкаф-купе и мебель в прихожей, 2,8 млн руб., рассм. обмен на 2-комн. кв. на Основном с вашей доплатой. Т. 8-922-3123-350, Олег

3 УП по пр. Победы, 4, 59 кв. м, 9/9 эт., з/лоджия, окна помен., двери вх. и м/к помен., пол - ламинат, линолеум, нат. потолок, трубы помен., счётчики (вода, газ), 2,5 млн руб. или обмен на 2 хр. с вашей доплатой. Т. 8-922-2439-469

3 УП по пр. Победы,4, 3/9 эт., в отл. сост., 2, 78 млн руб. Т. 8-922-2409-988

3 хр. в с. Фоки, ул. Ленина, 11, 78,2 кв. м, б/д, пл. окна, пол дерев., линолеум, ж/крыша, баня - сруб, з/у 13 соток, ост. много берёзовых дров, 1,5 млн руб., торг. Т. 8-922-2439-469

3 хр. по Декабристов, 5/2, 63,3 кв. м, 5/5 эт., переплан. из 4-комн. кв., увелич. кухня, пл. окна, балкон, кухня и ванная - кафель, пол - линолеум, м/к двери помен., свободна, чист. продажа, 2,1 млн руб. Т. 8-922-2439-469

3 хр. по Советской, 24, 62 кв. м, 5/5 эт., переделана из 4-комн. кв., переплан. узакон., з/балкон, пл. окна, хор. сост., свободна, 2,35 млн руб., торг. Т. 8-922-6497-785

3 хр. по Уральских танкистов, 10, 59,8 кв. м, 5/5 эт., дизайнер. ремонт, переплан.: кухня-столовая 17 кв. м, с/у совм., ванна с гидромассажем, комн. изолир., нат. потолки, пол - ламинат, на кухне пробка, окна помен., в прихожей стены венец. штукатурка, проводка помен., итал. радиаторы отопл., балкон с выносом, двери м/к чёрное стекло с натур. деревом, вх. дверь Аргус, 1 собств., 2,7 млн руб. Т. 8-906-8884-774

3-комн. кв. в Сочи, Хостинский р-н, ул. Тепличная, 16/2, 173,6 кв. м, 7/8 эт., раздел. на 3 отдел. квартиры, 12 млн руб. Т. 8-922-3093-838

3-комн. кв. в г. Надым, или меняю на 3 УП в г. Чайковском. Т. 8-922-4590-025

3-комн. кв. в д. Зипуново, ул. Зелёная, 52,2 кв. м, б/д на 2 хоз., обшит сайдингом, вод. отопл., крыша - профнастил, пл. окна, тёплый пристрой, баня, конюшня, дровяник, ухож. з/у 8 соток (ИЖС), посадки, соседи друж., до Чайковского 35 км (авт. регулярно), 580 тыс. руб. Т. 8-922-3123-350, Олег

3-комн. кв. в д. Зипуново, ул. Новая, 64,4 кв. м, б/д на 2 хоз., вод. отопл., пл. окна, тёплый пристрой, баня, ухож. з/у 10 соток, посадки, соседи дружные, до г. Чайковский 35 км, рассм. обмен на жильё в городе, 580 тыс. руб. Т. 8-922-3123-350, Олег

3-комн. кв. в п. Марковский, 14, 72 кв. м, кухня 11 кв. м, 4/5 эт., 3 лоджии, комн. изолир., с/у раздел., окна дерев. ст/пакеты, терморегуляторы на батареях, эколог. чистый пос., 20 км от города, вся инфраструктура: школа, д/с, котельная, спорткомплекс с бассейном, поликлиника, отделения почты и банков, магазины, рассм. ипотеку и мат. кап., 1,55 млн руб. Т. 8-922-3112-278

3-комн. кв. в п. Марковский, 4, 72,5 кв. м, 5/5 эт., 2 бол. лоджии, пол - паркет, с/у раздел. (кафель), 1 собствен., докум. готовы к продаже, кв. свободна, заезжай и живи, рассм. ипотеку, мат. капитал, 1,3 млн руб. Т. 8-922-3467-247

3-комн. кв. в п. Марковский, 72 кв. м, 2/5 эт., своя котельная, УК, 2 лоджии, дер. ст/пакет, без ремонта, 1 собств., рассм. ипотеку, мат. капитал, перв. взнос 620 тыс. руб., 1,35 млн руб. Т. 8-922-3112-278

3-комн. кв. в п. Марковский, 72 кв. м, 3/5 эт., панел. дом, косм. ремонт, 2 бол. лоджии (пластик, утеплены), раздел. с/у, 1,5 млн руб. Т. 8-922-3467-247

3-комн. кв. в п. Марковском ,3 эт.,1,6 млн руб. Т. 8-951-9478-957

3-комн. кв. в п. Марковском, 1/5 эт., космет. ремонт, раздел. с/у, 2 бол. лоджии, 1,7 млн руб. Т. 8-922-3467-247

3-комн. кв. в п. Марковском, 2, 73 кв. м, 1/5 эт., оч. светлая и тёплая, 3 з/лоджии (одна имеет небол. доп. комн. - подх. под кабинет или кладовку), с/у и кух. гарнитур от застройщика, ремонт космет. (обои), замен. вх. дверь, дом ТСЖ, 1,6 млн руб. Т. 8-922-3112-278

3-комн. кв. в п. Марковском, 9, 72 кв. м, 5/5 эт., чистая, кап. ремонта нет, в оч. хор. сост., 2 лоджии (не застекл.), паркет в отл. сост., дом в центре посёлка, 1 взр. собствен., 1,5 млн руб., рассм. ипотеку, мат. капитал. Т. 8-922-3112-278

3-комн. кв. в п. Новый, 62 кв.м, 3/5 эт. в кирп. доме, рядом родник, шк., садик. Т. 8-922-2460-473

3-комн. кв. в п. Прикамском, 63м2, кирп.дом,в хор. сост. перепланировка узаконена, газ.отопл., част. с меб. и техникой, в подвале кладовка. Т. 8-922-244-8786

3-комн. кв. в п. Прикамском, 64,5 кв. м, 2/3 эт., ремонт, бол. з/лоджия, раздел. комн., встр. кухня с техникой, бол. ванна (душ. кабинка), счётчики (вода), в шаг. доступ. садовый уч., гараж и баня, всё входит в стоимость, рассм. все варианты, 2,8 млн руб. Т. 8-922-3467-247

3-комн. кв. в п.Марковский,3 эт., не угловая, нат. потолок, нов. гарнитур, нов. двери, пласт.окна, шкаф, 1,8 млн руб. Т. 8-929-2340-609

3-комн. кв. в с. Б. Букор, ул. Победы, 17, 59,6 кв. м, 2/2 эт., комн. раздел., два окна помен., туалет, ванная, 1 млн руб. или обмен на 1-комн. кв. или м/с с доплатой. Т. 3-28-51, 8-922-3224-352

3-комн. кв. в с. Зипуново, 46 кв. м, 2/2 эт., водопровод и отопл. центр., пл. окна, ж/дверь, хоз. постр., баня, 2 гаража, огород 5 соток, част. остаётся мебель, 450 тыс. руб., торг. Т. 8-922-2439-469

3-комн. кв. в с. Уральское, 57 кв. м, 2/2 эт., панел. дом, утепл., пл. окна, хор. вх. дверь, пл. з/лоджия, нов. сантехника новая, овощ. яма, дерев. гараж 10х6, быт. вагончик, место для постройки гаража, хор. огород, нов. беседка, 630 + 60 тыс. руб. Т. 8-922-3217-589, Иван

3-комн. кв. в с. Фоки, ул. Заводская, 31, 56,2 кв. м, 1/2 эт., соврем. ремонт, пл. окна, нат. и навес. потолки, з/лоджия, с/у раздел., водонагреватель, душ. кабина, счётчики (вода), неб. з/у и баня, 1,35 млн руб., торг. Т. 8-922-3190-900

3-комн. кв. на Азина,15, 79,8 кв. м, ремонт, нат. потолки, встроен. меб., балкон, с/у, облиц. плит., ст/пакет. Т.8-922-3364-972

3-комн. кв. на Заре, 5/9 эт., строящ. дом, ремонт от застр., срок сдачи 2 кв. 2019 г., 1,95 млн руб. Т. 8-922-3448-844

3-комн. кв. на Заре, 60 кв.м, заменена вся электропроводка, счётчики , 2 эт., без балкона, но есть кладовка на 1 этаже. 2,2 млн руб. Т.8-922-2406-308

3-комн. кв. на Уральской, 4 эт., 61,7 кв.м, ремонт, част. с меб. Т. 8-922-3192-227

3-комн. кв. на Уральской, 61 кв. м, 1 эт., миним. ремонт, пл. окна, без белкона, развитая инфраструктура, торг, обмен на 2-комн. кв. с вашей доплатой. Т. 8-908-2664-286

3-комн. кв. по Азина, 15, 80 кв. м, 5/5 эт., евроремонт, 2 кондиционера, част. мебель: кух. гарнитур со встр. техникой, шкаф-купе, кровать, 3,35 млн руб. Т. 8-922-2442-222

3-комн. кв. по Азина, 23, 6/9 эт, в хор. сост., 2,9 млн руб. Т. 8-922-6418-185

3-комн. кв. по Азина, 3, 78,7 кв. м, 1/9 эт., ремонт, нат. потолки, пол - ламинат, линолеум, пл. окна, с/у раздел., нов. сантехника, з/балкон, кух. гарнитур, влож. не треб., ТСЖ, в/наблюдение, ремонт, вся инфраструктура в шаг. доступ., 2 999 тыс. руб. Т. 8-922-3217-589, Иван

3-комн. кв. по Азина, 7, 80 кв. м, 3/5 эт., нем. застр., возле тур. домов, сред. сост., част. замен. окна, вх. дверь, ванная - кафель, с/у совм., з/балкон, кух. гарнитур, свободна, рядом остановка, вся инфраструктура, собственники члены одной семьи, готовы к ипотеке, мат. капиталу, 2,8 млн руб. Т. 8-951-9210-015, Татьяна

3-комн. кв. по Вокзальной, 1, 58,5 кв. м, 4/5 эт., панел. дом, балкон с внутр. отделкой, ст/пакеты, поменян стояк, счётчики, рядом р. Кама, рэбовская больница, остановки, Драмтеатр, м-ны, треб. ремонт - цена снижена, 1,89 млн руб., торг. Т. 8-922-3123-350

3-комн. кв. по Вокзальной, 1, 58,5 кв. м, 4/5 эт., панел. дом, треб. ремонт, балкон с внутр. отделкой и пл. ст/пакетами, 1 пл. окно, поменян стояк, счётчики, ванная - кафель до потолка, рядом р. Кама, рэбовская больница, остановки, Драмтеатр, м-ны, 1,85 млн руб. Т. 8-922-3123-350

3-комн. кв. по Вокзальной, 21, 60 кв. м, 2/5 эт., помен. окна, вх. дверь, балкон с выносом, нат. потолок, кух. гарнитур, водонагреватель, всё для спокойной, комфорт. жизни: удоб. расположение дома, оч. тихий двор (не проездной) с парковками, д/с, шк. №10, НОЦ, магазины, автовокзал; наследство, рассм. ипотеку, мат. капитал, 2,2 млн руб. Т. 8-922-3112-278

3-комн. кв. по Вокзальной, 21, 60,3 кв. м, 5/5 эт., б/д, кад. № 59:12:0010315:705, 2,2 млн руб., торг, обмен. Т. 8-922-3336-455, Максим

3-комн. кв. по Вокзальной, 29, 2/5 эт., треб. ремонт, оч. удоб. расположение комнат, возм. перепланировка, нов. ж/дверь, счётчики, з/балкон, центр города - всё рядом, оперативный показ в удоб. для вас время, 2,15 млн руб. Т. 8-922-3115-175, спец. по недвижимости Анастасия

3-комн. кв. по Вокзальной, 29, 52 кв. м, 2/5 эт., угловая (оч. тёплая), без ремонта, в аккурат. сост., с/у раздел., нов. санфаянс, счётчики, нов. стояки, кафель в ванной до потолка, з/балкон (дерев.), окна замен. (вых. во двор и на торец), зал проход., две комн. изолир., дом на одной из гл. ул., дет. площадка, рядом д/с, шк. №10, м-н, Сбербанк, аптека, почта, остановка, 1 взр. собств., рассм. ипотеку, мат. капитал, 2,2 млн руб. Т. 8-922-3112-278

3-комн. кв. по Вокзальной, 29, 52 кв. м, 2/5 эт., угловая, оч. тёплая, без ремонта, хор. сост., с/у раздел., нов. санфаянс, счётчики, нов. стояки, ванная - кафель, з/балкон (дерев.), окна замен. (вид во двор и на торец), зал проходной, две комн. изолир., дом на одной из глав. улиц, но не вдоль дороги, собств. двор, дет. площадка, рядом Сбербанк, м-ны, аптека, почта, быт. услуги, остановка, д/с, шк. №10, 1 взр. собств., рассм. ипотеку, мат. капитал, 2,05 млн руб. Т. 8-922-3112-278

3-комн. кв. по Вокзальной, 29, 52 кв. м, 3/5 эт., балкон (вых. на торец дома) и з/лоджия 12 кв. м, без ремонта, окна част. замен., рядом автовокзал, дет. площадка, вся инфраструктура в шаг. доступ., 2 собств., готовы к ипотеке,1,95 млн руб. Т. 8-922-3112-278

3-комн. кв. по Вокзальной, 33, 56 кв. м, 3/9 эт., хор. сост., пл. окна, з/балкон, с/у раздел., счётчики, душ. кабина, част. с меб., 2,9 млн руб., торг. Т. 8-922-3135-279, Юлия

3-комн. кв. по Вокзальной, 39, 59 кв. м, 1 эт. (высокий), лоджия, хор. сост., цена договор. Т. 8-922-3663-089, 8-922-3275-20

3-комн. кв. по Вокзальной, 5, 3/5 эт., 53,3 кв. м, не треб. влож., пл. окна, пл. з/балкон, ванная (плитка, кафель, нов. сантехника, пл. трубы), туалет (панели, кафель), нат. потолки, ламинат, бол. шкаф-купе, прихожая, бол. шкаф в прихожей, угл. диван, кух. гарнитур, вся инфраструктура в шаг. доступ., 2,7 млн руб. Т. 8-922-3217-589, Иван

3-комн. кв. по Вокзальной, 65, 5/6 эт., 60 кв.м, ремонт, ст/пакет , 2,5 млн руб. Т. 8-922-6418-185

3-комн. кв. по Гагарина, 14, 58,2 кв. м, 2/5 эт., панел. дом, замен. все окна, вх. и м/к двери, ремонт, з/балкон, окна на две стороны, остаётся кухня, угл. шкаф, прихожая, взр. собственники, к сделке всё готово, 2,1 млн руб. Т. 8-922-3112-278

3-комн. кв. по Гагарина, 23, 60 кв. м, 3/5 эт., ламинат, пл. окна, з/балкон, 2,4 млн руб., торг. Т. 8-922-3511-469

3-комн. кв. по Гагарина, 52 кв. м, 5/5 эт., светлая, чистая, пл. окна, пл. з/балкон, пл. трубы, натяж. потолки, хор. вх. дверь, вся инфраструктура в шаг. доступ., 2 млн руб., возм. обмен на 1-комн. кв. с вашей доплатой, не выше второго этажа. Т. 8-922-3217-589, Иван

3-комн. кв. по Декабристов, 18, 58,6 кв.м, светл., широк. коррид., счётчики, з/лоджия, отл. ремонт, 2,3 млн руб. Т. 8-922-3407-006

3-комн. кв. по Декабристов, 18, 59 кв. м, 8/9 эт., панел. дом, раздел. с/у, счётчики, вх. ж/дверь, балкон не застеклён, в одной комн. пл. окно, 2 млн руб. Т. 8-922-3467-247, Марина

3-комн. кв. по Декабристов, 28, 57,2 кв. м, 7/9 эт., треб. косм. ремонта, бол. комн. объедин. с кухней (переплан. узакон.), кладовка на 2 кв. (на этаже), 2,25 млн руб. Т. 8-922-3368-992

3-комн. кв. по Декабристов, 36, 60 кв. м, 5/9 эт., срок сдачи дома - осень 2019 г., будет ремонт от застр., 2 млн руб. Т. 8-951-9210-015, Татьяна

3-комн. кв. по Декабристов, 38, 70 кв. м, 5/9 эт., з/лоджия 6 м (дерев. рамы), комн. раздел., с/у раздел., взр. собственник, 2,09 млн руб., рассм. ипотеку, мат. капитал. Т. 8-922-3112-278

3-комн. кв. по Декабристов, 38, 70 кв. м, бол. комн. и кухня, в ванной плитка, душ. кабина, водонагреватель, пол - линолеум, рядом всё, что нужно для комфорт. проживания: д/с, школа, м-ны, почта, Сбербанк, 1,9 млн руб. Т. 8-922-3115-175, спец. по недвижимости Анастасия

3-комн. кв. по Декабристов, 5/1, 51 кв. м, 5/5 эт., панел. дом, пл. окна (кр. балкона), вх. дверь замен., всё рядом, 1,9 млн руб., рассм. обмен на 2-комн. кв. на Заре, 2-3 эт., с вашей доплатой. Т. 8-922-3123-350

3-комн. кв. по Декабристов, 6, 70,44 кв. м, 4/9 эт., новостройка, срок ввода в экспл. - 2 кв. 2019 г., кад. № 59:12:0010751:29, 2 465 860 руб. Т. 8-922-3336-455, Максим

3-комн. кв. по К. Маркса, 11, 62 кв. м, 5/5 эт., без ремонта, две комн. смеж., с/у раздел., з/балкон, два пл. окна, пл. трубы, счётчики (э/э, вода), центр города, вся инфраструктура в шаг. доступ., 1,85 млн руб. Т. 8-922-3368-992

3-комн. кв. по К. Маркса, 15, 60 кв. м, 5/9 эт., кирп. дом, солн., светлая, тёплая, ремонт, пл. окна (хор. вид), счётчики, с/у совм. (плитка), мебель и техника (по договор.), балкон, хор. соседи, отл. р-н, рядом м-ны, д/с, школа, докум. готовы, рассм. все варианты оплаты, 2,8 млн руб. Т. 8-922-3115-175, спец. по недвижимости Анастасия

3-комн. кв. по К. Маркса, 17, 60 кв. м, 2/9 эт., кирп. дом, хор. ремонт, пол - ламинат, плитка, нат. потолки, пл. окна, хор. сантехника, обои тростник., хор. соседи, хор. парковка, удач. месторасполож., центр города, рядом поющий фонтан, школа, д/с, Дворец Молодежи, кинотеатр, магазины, Сбербанк, остановка, пляж, 2,69 млн руб., рассм. обмен на коттедж или дом с доплатой. Т. 8-922-3112-278

3-комн. кв. по Кабалевского, 16, 59,5 кв. м, 4/9 эт., нов. лифт, 1,8 млн руб. Т. 8-922-3217-589, Иван

3-комн. кв. по К. Маркса, 55, 52 кв. м, 2/5 эт., без ремонта, хор. сост., угловая, оч. тёплая, зал проходной, две комн. изолир., с/у раздел., з/балкон (дерев.), окна не заменены (вид на шк. №10); дом на одной из глав. улиц, но не вдоль дороги, собств. двор (не проездной), бол. парковка, рядом м-ны, столовая №5, 1 взр. собств., рассм. ипотеку, мат. капитал, 2,04 млн руб. Т. 8-922-3112-278

3-комн. кв. по Кабалевского, 21, 55 кв. м, 1/4 эт., комн. изолир., рассм. ипотеку, мат. капитал, 1,8 млн руб., торг. Т. 8-922-2439-469

3-комн. кв. по Кабалевского, 22, 58,5 кв. м, 5/5 эт., заменены окна, поменяны обои, в подъезде ремонт, во дворе дет. площадка, рядом ТД Русь, д/с, шк. №4, гимназия, парковая зона, 1,99 млн руб., рассм. ипотеку, мат. капитал. Т. 8-922-3112-278

3-комн. кв. по Кабалевского, 39, 59,3 кв. м, 3/5 эт., з/балкон, ст/пакет, с/у раздел., ж/ дверь, 1 собств., рассм. ипотеку, 2,4 млн руб. Т. 8-922-3093-838, Владимир

3-комн. кв. по Кабалевского, 39, 59,3 кв. м, 3/5 эт., панел. дом, тёплая, хор. сост., бол. лоджия, окна на обе стор., спок. соседи, центр, рядом больница, д/с, шк. №9, дет. площадка, набережная, остановка. Т. 8-922-3456-637

3-комн. кв. по Кабалевского, 58,5 кв. м, 1/5 эт., в р-не м-на. №8, панел. дом, сост. среднее, 2,3 млн руб. или меняю на 2-комн. кв. на Основном с доплатой. Т. 8-909-1145-644

3-комн. кв. по Ленина, 49, 52 кв. м, 5/5 эт., переплан. узакон. (увелич. кухня), окна на две стор. (не замен.), з/балкон, навес. многоуров. потолки, бол. ванна, с/у совм., счётчики, кух. гарнитур, подъезд спок., ремонт, вся инфраструктура рядом, докум. в порядке, 1 собств., возм. обмен на 1-комн. кв. на Основном или в Завокзальном, с доплатой, 2,03 млн руб. Т. 8-951-9210-015, Татьяна

3-комн. кв. по Ленина, 56, 56,8 кв. м, 7 эт., не угловая, пл. окна, з/лоджия, с/у раздел., нов. лифт, рядом д/с, школа. Т. 8-909-1149-585

3-комн. кв. по Ленина, 57, 51,9 кв. м, 4/5 эт., панел. дом, ремонт, мебель, быт. техника в отл. сост., переплан., кухня совм. с комн. (студия), бол. совмещ. с/у (кафель), стены выровнены, натяж. потолки, пл. окна, пол линолеум, трубы заменены, счётчики, з/балкон с выносом (с отделкой), 1 собств., прописанных нет, долгов нет, чистая продажа, рядом центр. площадь с фонтаном, зелёный сквер, поликлиника, д/с, школа №9, магазины, остановка, набережная, 2 399 тыс. руб., рассм. ипотеку и мат. капитал. Т. 8-922-3123-350

3-комн. кв. по Мира, 17/1, 123,8 кв. м, 3/9 эт., хор. ремонт, пол ламинат и плитка, нат. потолки, пл. окна, 2 с/у, хор. дорогая сантехника, душ. кабина, в спальне пробковый пол, встр. кухня, эл/сенсорная плита, 2 лоджии (10,2 кв. м и 5,6 кв. м), гардеробная, хор. соседи, удачное месторасполож., центр города, дом новый, хор. парковка, рядом школа, д/с, кинотеатр, магазины, Сбербанк, остановка, 6,8 млн руб., торг, рассм. обмен на две или одну 2-комн. кв. с доплатой. Т. 8-922-3368-992

3-комн. кв. по Сиреневому б-ру, 6, 120 кв. м, кухня 14 кв. м, 1/6 эт., комн. раздел., ремонт, пол - ламинат с подогревом, навес. потолки, с/у раздел., лоджия 10 кв. м, встр. меб. и быт. тех., не треб. влож., ТСЖ, около дома аллея, 2 взр. собств., возм. любые варианты оплаты, 6,4 млн руб. Т. 8-922-3190-900

3-комн. кв. по Советской, 11, 64 кв. м, 5/5 эт., панел. дом, кап. ремонт, переплан. узакон., пол - ламинат, стены выров. по маячкам (дизайн. штукатурка), нат. потолки, замен. проводка, пл. окна, з/балкон с выносом (наруж. и внутр. отделка), встр. кухня с техникой, ванная - кафель, водонагреватель, стир. машина, разводка труб нов., счётчики, 2 кондиционера, спал. гарнитур, мяг. мебель, прихожая, дорог. вх. дверь, Интернет, 1 собств., долгов нет, в подъезде ремонт, мир. соседи, вся инфраструктура в шаг. доступ., 2,35 млн руб., торг, СРОЧНО! Т. 8-922-3123-350, Олег

3-комн. кв. по Советской, 24, 52,3 кв. м, 2/5 эт., комн. раздел., пл. окна, пл. трубы, счетчики, з/балкон, 1 собств., 2 млн руб., ипотека, мат. капитал. Т. 8-922-3093-838, агент по недвижимости Владимир

3-комн. кв. по Советской, 53, 65,8 кв. м, 3/9 эт., ремонт, мебель, комн. раздел., окна вых. на две стороны, 3,3 млн руб. Т. 8-951-9210-015, Татьяна

3-комн. кв. по Советской, 55, 60 кв. м, 4/9 эт., кирп. дом,, пл. окна, линолеум, с/у раздел., счётчики (вода), 1 взр. собств., никто не прописан и не проживает, ТСЖ, 2,4 млн руб. Т. 8-922-3467-247, Марина

3-комн. кв. по Советской, 55, 60,7 кв. м, 6/9 эт., окна на две стороны, з/лоджия, с/у раздел., отдел. тамбур на 2 кв., в собств. больше 5 лет, готова к продаже, никто не прописан, во дворе дет. площадка, развитая инфраструктура, 2,35 млн руб. Т. 8-922-3135-279, Юлия

3-комн. кв. по Советской, 6, 52,8 кв. м, 4/5 эт., с/у раздел., балкон, треб. косм. ремонт, удоб. место, рядом школа, д/с, м-ны, 1,9 млн руб. Т. 8-922-3467-247, Марина

3-комн. кв. по Сосновой 27, 64 кв.м.,8эт., ремонтом и полной обстановкой, 2 з/балкон, 3,9 млн руб.,торг минимальный Т. 8-922-6415-001

3-комн. кв. по Сосновой, 12, 60 кв. м, 2/9 эт., без ремонта, комн. изолир., бол. кухня, с/у раздел., лоджия 6 м, окна дерев., пол - паркет, располож. дома удоб. для семей с детьми: из окон виден вход в шк. №7 и д/с, рядом дет. площадка, продукт. м-н, много парковоч. мест, возм. подъезда к дому с 2 сторон, пеший проход к лед. дворцу и бассейну Темп, 1 взр. собств., рассм. ипотеку, мат. капитал, 2,49 млн руб. Т. 8-922-3112-278

3-комн. кв. по Сосновой, 13, 59,7 кв.м, 2 эт., 1 собств. Т. 8-922-3286-181

3-комн. кв. по Сосновой, 21/1, 90 кв. м, 3/9 эт., все окна пластик., полы с подогревом, 2 балкона, один балкон (тёплые полы) совмещён с залом, в зале 2-уровн. натяж. потолки, кондиционер. Бол. кухня с встр. гарнитуром, полы на кухне кафель (тёплые), в спальне и детской дышащие обои из франц. ткани, нов. м/к и вход. двери, в прихожей встр. шкаф, с/у совмещ., душ. кабина, дорогая сантехника, водонагреватель, хор. соседи, бол. парковка, дом ТСЖ, инфраструктура в шаг. доступ., 4,6 млн руб. Т. 8-922-3368-992

3-комн. кв. по Сосновой, 24, 62 кв. м, 2/6 эт., кирп. дом, част. ремонт (ламинат, натяж. потолки, пл. окна), с/у раздел., счётчики (вода), бол. лоджия (пластик), дом ТСЖ, удоб. парковка, 3,1 млн руб., торг. Т. 8-922-3467-247, Марина

3-комн. кв. по Сосновой, 25, 66,4 кв. м, 8/10 эт., натяж. потолки, с/у раздел., водонагреватель, пол - линолеум, паркет, встр. кухня, хор. соседи, рядом вся инфраструктура, 2,9 млн руб. Т. 8-922-3368-992

3-комн. кв. по Сосновой, 9, 75 кв. м, 15/16 эт., хор. ремонт, ст/пакеты, туалет и ванна - кафель, вся сантехника замен., 2 з/лоджии (пластик), кух. гарнитур, стир. машина, встр. шкафы, отл. вид на р. Каму и город, дом ТСЖ, консьерж, отл. вариант для молодой семьи, 3,92 млн руб., торг. Т. 8-922-3217-589, Иван

3-комн. кв. по Уральских танкистов, 10, 52 кв. м, 4/5 эт., без ремонта, окна дерев., 1,9 млн руб., торг. Т. 8-922-3511-469

3-комн. кв. по Шлюзовой, 2, 5/5 эт., хор. сост., част. ремонт, счётчики, удоб. переплан., чистый подъезд, хор. соседи, оператив. просмотр, 2,2 млн руб. Т. 8-922-3115-175

3-комн. кв. по Шлюзовой, 4, 59,3 кв. м, 2/5 эт., ремонт, переплан. узакон., ст/пакеты, потолки - гипсокартон и натяж., пол - линолеум, кафель, в ванной нов. сантехника, кух. гарнитур с вар. панелью и духов. шкафом, 2 гардеробные, вся инфраструктура в шаг. доступ., заезжай и живи, рассм. ипотеку, мат. капитал, 2,8 млн руб. Т. 8-922-3217-589, Иван

3-комн. кв. по Шлюзовой, 4, 60 кв. м, 5/5 эт., замен.: проводка, окна, вх. и м/к двери, пол - ламинат, натяж. потолки, с/у совм., нов. санфаянс, кафель до потолка, хор. кух. гарнитур, з/балкон, рядом поликлиники, УК, м-ны

ПОДАТЬ ОБЪЯВЛЕНИЕ В «ЧИ» ЛЕГКО! > НА ЭЛЕКТРОННУЮ ПОЧТУ bochaint@chaint.ru
НА САЙТЕ chaint.ru
В ГРУППЕ ВК vk.com/chaint
В РЕДАКЦИИ ул. Мира, 1А
Объявления в текущий номер **принимаются до 14:00 вторника**
Купон и правила подачи объявлений **на стр.16**

4-комн. кв. в п. Марковском, 86 кв. м, 4/5 эт., вх. дверь Аргус, космет. ремонт, счётчики (вода), в шаг. доступ.: д/с и школа, есть вся инфраструктура, 1,9 млн руб. Т. 8-922-3467-247

4-комн. кв. по Азина, 23, 103 кв. м, 4/9 эт., нем. застр., светлая, тёплая, част. с меб., хор. сост., 3,7 млн руб. Т. 8-909-7273-317

4-комн. кв. по Азина, 25, 92,3 кв. м, кухня 13,4 кв. м, 1/5 эт., нем. застр., чист., тёплая, свет., две комн. изолир., две комн. смеж., натяж. потолки, 2 с/у, счётчики, ухож. подъезд, развитая инфраструктура, 1 собств., докум. в порядке, 3,2 млн руб., торг, рассм. любую форму оплаты, помощь в оформ. ипотеки, возм. обмен на 1-комн. кв. с вашей доплатой. Т. 8-922-3591-818

4-комн. кв. по Азина, 29, 90 кв. м, 4/4 эт., переплан. узакон., полн. замен. эл/проводка (медь), пл. трубы, пол - ламинат, пробка, кух. гарнитур, част. дерев. мебель, не треб. влож., заезжай и живи, 3,3 млн руб. Т. 8-922-3217-589, Иван

4-комн. кв. по Азина, 29, 92,3 кв. м, 3/5 эт., без ремонта, частич. замен. окна, з/балкон (пластик), хор. планировка, рассм. ипотеку, мат. капитал, обмен, 2,9 млн руб., торг. Т. 8-922-3217-589, Иван

4-комн. кв. по Азина, 29, 92,3 кв. м, кухня 14 кв. м, 3/5 эт., 2 с/у, без ремонта, пл. окна, пол - бетон. стяжка, трубы помен., 2,95 млн руб., возм. обмен на 1-2-комн. кв., можно без ремонта. Т. 8-982-8240-034

4-комн. кв. по Азина, 29. 3/5эт., 92,3, , пласт.окна, трубы поменяны, пол бетон. стяжка, возможен обмен на 1-2-комн. кв., 2,95 млн руб. Т. 8-982-824-0034.

4-комн. кв. по Азина, 33, 82,3 кв. м, кухня 9 кв. м, 4/9 эт., хор. сост., ремонт, ст/пакеты, пол - ламинат, встр. гарнитур и мебель ост. по договор., рядом вся инфраструктура, докум. в порядке, возм. любые варианты оплаты, 3,47 млн руб. Т. 8-922-3591-818

4-комн. кв. по Вокзальной, 3/2, 81,5 кв. м, 2/9 эт., кирп. дом, 2 лоджии, пл. окна, сред. сост., 3 млн руб. Т. 8-922-2409-988

4-комн. кв. по Вокзальной, 43, 70 кв. м, 9/9 эт., кирп. дом, ремонт, нат. потолки, пл. окна, бимет. радиаторы, с/у раздел., пл. з/балкон, пл. трубы, счётчики, 2,55 млн руб., ипотека, мат. капитал. Т. 8-922-3093-838, агент по недвижимости Владимир

4-комн. кв. по Вокзальной, 47, 3 эт., 67 кв. м, евроремонт, утепл. большая лоджия, новая электропроводка, пл. трубы, встр. кух. гарнитур, навесные потолки, встроенный фильтр холодной воды, можно с мебелью. Т. 8-922-3161-082

4-комн. кв. по Гагарина, 1, 100 кв. м, 6/9 эт., панел. дом, ремонт из дорогих, качеств. материалов, тёплый пол, встр. кухня, заменены м/к двери, 2 з/балкона (пластик), нов. сантехника, шкаф-купе, остаётся всё, кв. шикарная, вложений не треб., 4,8 млн руб., торг. Т. 8-922-3467-247

4-комн. кв. по Гагарина, 15, 4 эт., солн. сторона. Т. 8-922-3625-077

4-комн. кв. по Декабристов, 28, 100 кв. м, 3 эт., 3,15 млн руб., рассм. варианты обмена с вашей доплатой. Т. 8-922-3448-844

4-комн. кв. по К. Маркса, 1, 106 кв. м, 5/5 эт., объедин. из двух кв., переплан. узакон., два балкона, свободна, 1 собств., вся инфраструктура в шаг. доступ., 3,1 млн руб., рассм. варианты обмена. Т. 8-922-3448-844, Сергей

4-комн. кв. по Камской, 1, 75 кв. м, 3/9 эт., хор. ремонт, натяж. потолки, пл. окна, пол ламинат, нов. м/к двери, душ. кабина, с/у совм., помен. трубы, радиаторы биметалл., 2 бол. лоджии, ост. кух. гарнитур из натур. дерева, в подъезде чисто, хор. соседи, рядом д/с, школа, м-ны, площадь, отл. для семьи, 3,5 млн руб., рассм. варианты оплаты. Т. 8-922-3116-175, спец. по недвижимости Анастасия

4-комн. кв. по Ленина, 52, 1/5 эт., без ремонта, пл. окно на кухне, натяж. потолки на кухне, в ванной, прихожая - зал, свободна, 2,1 млн руб., торг. Т. 3-28-51, 8-922-3224-352

4-комн. кв. по Мира, 2/1, 2 эт., 60 кв. м, переплан. в 3-комн. кв., докум. оформлены, хор. ремонт, 2,8 млн руб. Т. 8-922-3384-827

4-комн. кв. по Сосновой, 13, 63 кв. м, 4/5 эт., без ремонта, пл. окна, вся инфраструктура рядом, 2,3 млн руб. Т. 8-922-3368-992

4-комн. кв. по Строителей, 10, переплан. в 2-комн. кв. (узакон.), 66,8 кв. м, 4/5 эт., ремонт, пл. окна, отл. месторасполож., во дворе нов. дет. площадка, дет. и взр. больница, д/с, магазины, 1 собствен., 2,5 млн руб. Т. 8-922-3115-175

4-комн. кв. по Строительной, 12, 64,4 кв. м, кухня 7,3 кв. м, 4/5 эт., начат ремонт: нат. потолок, ст/пакеты (вых. на улицу), замен. трубы ГВС и ХВС со 2 по 5 эт., замен. м/к и вх. дверь, полн. ремонт в ванной комн., кухне, коридоре, 2,28 млн руб. Т. 8-922-3190-900

4-комн. кв. по Уральских Танкистов, 12, 91,6 кв. м, кухня 14,5 кв. м, отл. сост., соврем. ремонт, ст/пакеты, пол - ламинат и линолеум, комн. раздел., встр. кух. гарнитур и мебель ост. по договор., бол. з/лоджия, з/балкон (вид на задн. двор), переплан. узакон., огром. вместит. коридор, рядом вся инфраструктура, скверик, 1 собст., порядок с докум., рассм. ипотеку, мат. капитал, жилищ. серт., обмен с доплатой на 2-комн. кв. на Заре, 3,15 млн руб. Т. 8-922-3190-900

4-комн. кв. по б-ру Текстильщиков, 10, 70,5 кв. м, 6/9 эт., не треб. влож., 3 комн. раздел., бол. общий зал, пл. окна, з/лоджия, удоб. кухня, гарнитур ост., с/у раздел. (кафель), хор. вид из окон (на две стороны), бол. стоянка, рядом родник, магазин, 2,44 млн руб., рассм. ипотеку, мат. капитал. Т. 8-922-3217-589, Иван

4-комн. кв. по б-ру Текстильщиков, 19, 71,6 кв. м, 3/9 эт., хор. сост., треб. небол. ремонта, с/у совмещ. (нов. кафел, и санфаянс), кухня (нов. гарнитур), счётчики (вода, газ), з/лоджия, выгодное место, рядом д/с, шк. №8, ТЦ, остановка, родник, 2,49 млн руб., рассм. ипотеку, мат. капитал. Т. 8-922-3217-589, Иван

4-комн. кв. по пр. Победы, 22, 81 кв. м, 9/9 эт., зал совм. с кухней, встр. кух. гарнитур, две з/лоджии, окна вых. на две стор., с/у раздел. (кафель), бол. водонагрев. бак, с напором воды проблем нет (собств. насос для поддерж. давления), бол. груз. лифт, удач. располож., бол. парковка, дет. площадка, рядом родник и сосновый бор, поликлиника, шк. №7, д/с, спорт. комплекс «Темп», взр. собств., готовы к ипотеке и мат. капиталу, 3,75 млн руб. Т. 8-922-3217-589, Иван

4-комн. кв. по пр. Победы, 70 кв. м, 2/9 эт., част. ремонт (ламинат, натяж. потолки, пл. окна), встр. кухня, пол плитка (подогрев), с/у совм., счётчик (вода, газ), 2 з/балкона, 3,2 млн руб. Т. 8-922-3467-247, Марина

5-комн. кв. в доме тур.застройки, 10-11 эт.,123,6 кв.м., 37 тыс.руб./кв.м., в хор. сост., на эт. без сосед. кв. Т. 8-905-8627-356

КГТ И МАЛОСЕМЕЙКИ

Две комнаты в 4-комн. кв. по б-ру Текстильщиков, 10, 9/9 эт., свободны, докум. готовы. Т. 8-922-3467-247, Калинина Марина

Дом в д. Дубовая, 329 кв. м, 2-эт., 8 комн. раздел., з/лоджии, без отделки, 2 млн руб., обмен. Т. 8-922-3511-469

КГТ в общ. Дружба, 4 эт., двери нов., натяж. потолки, вода в комн., душ личн. польз., туалет на две семьи, цена договор. Т. 8-922-5389-586

КГТ в п. Марковском, 36 кв. м, 5/5 эт., с/у и ванна в кв., 650 тыс. руб. Т. 8-922-6497-785

КГТ по Вокзальной, 1/4, 17,7 кв. м, 4/5 эт., кирп. дом, тёплая, светлая, вода в комн., зона столовой отделена перегородкой с аркой, 490 тыс. руб., торг, рассм. ипотеку, мат. капитал. Т. 8-922-3417-085

КГТ по Вокзальной, 1/4, 18 кв. м, 3/5 эт., ремонт, пл. окно, пол - ламинат, с/у в кв., переплан. узакон., 750 тыс. руб. Т. 8-922-6497-785

КГТ по Вокзальной, 1/5, 18 кв. м, 4/5 эт., ремонт, заменена проводка, натяж. потолок, линолеум, пл. окно, мебель можем оставить, из окна вид на лес, подъезд в хор. сост., добрые и не шумные соседи, рассм. мат. капитал, без торга, 650 тыс. руб. Т. 8-922-3112-278

КГТ по Вокзальной, 13,1 кв. м, космет. ремонт, с/у, кухня на 2 хоз., 530 тыс. руб. Т. 8-922-3467-247

КГТ по Вокзальной,1/4,4/5 эт.,17,7кв.м, тёплая, светлая, вода проведена в комнату, зона столовой отделена перегородкой с аркой, 490 тыс.руб.,торг, рассм. ипотеку, мат. капитал.Т. 8-922-3417-085

КГТ по Кабалевского, 24, 13,5 кв. м, 1/5 эт., ремонт, замен. проводка, пл. окно, двойная дверь, нат. потолок, кух. гарнитур, угл. шкаф, в ванной хор. санфаянс, кафель, счётчики (вода) поверен., 1 собств., 640 тыс. руб., без торга, рассм. ипотеку, мат. капитал или обмен на 1-комн. кв. или м/с в п. Новом, с нашей доплатой. Т. 8-922-3112-278

КГТ по Кабалевского, 24, 18,1 кв. м, 4/5 эт., ремонт, окно замен., двойная вх. дверь, в кух. блоке встр. тумба для посуды и приготов. пищи, мойка, с/у совм. (новый санфаянс, плитка до потолка); рядом центр. стадион, м-ны, остановка, взр. собств., рассм. ипотеку, мат. капитал, 780 тыс. руб., без торга. Т. 8-922-3112-278

КГТ по Кабалевского, 24, 18,5 кв. м, 3/5 эт., с/у, пл. окно, пол - линолеум, ж/дверь, ост. часть мебели. Т. 8-922-2439-469

КГТ по Кабалевского, 26, 13 кв. м и 24 кв. м, в хор. сост., обе на 4 эт., дом кирп., рядом стадион, пляж, парк, шк. №9, центр города, всё в шаг. доступ. или меняем на 2 хр. на Основном, обязательно с балконом. Т. 8-922-2439-469

КГТ по Кабалевского, 26, 25,2 кв. м, 5/5 эт., кв. состоит из двух комнат, с/у совм., пл. окна, 900 тыс. руб., рассм. ипотеку, мат. капитал. Т. 8-922-3093-838, агент по недвижимости Владимир

КГТ по Кабалевского, 28, 12.7 кв. м, 4/5 эт., солн. сторона, санузел в кафеле, душ, пл. трубы, новое пластиковое окно, новая дверь Аргус, косметический ремонт, 700 тыс. руб., торг, или меняю на 1-комн. кв. в б/д на Основном, с доплатой. Т. 8-922-3053-012, 8-922-6456-172

КГТ по Кабалевского, 28, 17 кв. м, 3 эт., ванная, туалет, пл. окна, свободна. Т. 3-28-51, 8-922-3224-352

КГТ по Кабалевского, 28, 17,5 кв. м, 3/5 эт., отл. сост., влож. не треб., стены выровнены, замен. проводка, пл. окно, ж/дверь, с/у в комн., , туалет - ванная раздел., част. с меб., хор. соседи, 750 тыс. руб. Т. 8-922-3368-992, Максим

КГТ по Кабалевского, 28, 18 кв. м, 2/5 эт., с/у, кухня, соседи тихие, рядом ост., бассейн «Буревестник», пляж, стадион, школа, во дворе м-н Пятёрочка, тихий р-н города, 790 тыс. руб. Т. 8-951-9209-568, Илья

КГТ по Кабалевского, 28, 18 кв. м, 5/5 эт., ремонт, пл. окно, пол линолеум, ж/дверь, 1 собственник или меняю на большую м/с на Основном, кроме 1 эт., с балконом. Т. 8-922-2439-469

КГТ по Кабалевского, 28, 18,2 кв. м, 5/5 эт., светлая, чистая, не угловая, пл. окно, пл. стояки, душ. кабина, хор. вх. дверь, 740 тыс. руб., торг. Т. 8-922-3217-589, Иван

КГТ по Кабалевского, 28, 5/5 эт., с/у, пл. окно, вх. ж/дверь, сост. сред., 1 собств., 750 тыс. руб. Т. 8-922-6497-785

КГТ по Кабалевского, 30, 18,2 кв. м, 2/5 эт., кирп. дом, 750 тыс. руб. Т. 8-922-3467-247, Марина Калинина

КГТ по Кабалевского, 30, 18,6 кв. м, 5 эт., капремонт, с/у, ванна, с меб., 750 тыс. руб., торг. Т. 8-902-8343-697

КГТ по Кабалевского, 30, 19 кв. м, 3/5 эт., кирп. дом, пл. окно, двойные двери, пол - линолеум, с/у, ванна, ост. мебель, холодильник, 1 собств., 700 тыс. руб., без торга. Т. 8-922-2439-469

КГТ по Кабалевского, 30, 19 кв. м, 4/5 эт., с/у в кв., в хор. сост., ремонт в подъезде, 700 тыс. руб., торг. Т. 8-922-6497-785

КГТ по Ленина, 65/1, 18 кв. м, 1/9 эт., отдел. вход из подъезда, ж/дверь, на окнах решётки, без ремонта, собств. с/у, 630 тыс. руб. Т. 8-951-9210-015, Татьяна

КГТ по Ленина, 81, 17,4 кв. м, 3/5 эт., кирп. дом, светлая, уют., тёплая, дом на берегу р. Кама, в шаг. доступ.: д/с, школа, м-ны, остановка, 1 собств., рассм. любую форму оплаты, 500 тыс. руб. Т. 8-922-3411-094, Данил

КГТ по Ленина, 81, 18 кв. м, 3/5 эт., с/у на 2 хоз., 500 тыс. руб. или меняем на 1 хр. с нашей доплатой. Т. 8-922-6497-785

КГТ по Шлюзовой, 8, 10 кв. м, уют., косм. ремонт, нов. дверь, пл. окно, нов. трубы и сантехника, пол - ламинат, мат. капитал не рассм., 420 тыс. руб. Т. 8-922-3411-094, Данил

КГТ по Шлюзовой, 8, 18 кв. м, 1 эт. (цокол.), хор. сост., 500 тыс. руб. (мат. капитал не подходит). Т. 8-922-3448-844, Сергей

КГТ по Шлюзовой, 8, 18 кв. м, 1/6 эт., ремонт, пл. окно, с/у в кв., 620 тыс. руб. Т. 8-922-6497-785

КГТ по. Вокзальной, 1/4, 18 кв.м, в комнате проведена вода, закрытая уборная, поменяно окно, дверь, хорошие соседи, 600тыс. руб. ,разумный торг. Т. 8-922-3127-455

ККГ по К. Маркса, 3/1, 12 кв. м, 6 эт., пл. окна, с/у общий в секции на 2 комн., 1 собств., 450 тыс. руб. Т. 8-951-9209-568, Илья

ККТ в п. Новый по Центральной, 7, 12.7 кв.м.,5/5 эт., угловая, секция на 4 ком. с балконом. Т. 8-922-339-0284

ККТ в п. Новый, ул. Строителей, 7, 12,2 кв. м, 4/5 эт., дом в центре посёлка, возле администрации, рядом вся инфраструктура: поликлиника, д/с, школы, банк и почта, магазины, бол. парковка, остановка; чистый подъезд, большой холл на этаже, в секции 4 комн. (живут в двух), места общ. пользования в хор. сост., оч. чисто, убрано, есть туалет, душ, комн. для умывания, кух. блок, общ. балкон, в комн. свой балкон (дверь и окно помен.), взр. собственники, 540 тыс. руб., рассм. ипотеку и мат. капитал. Т. 8-922-3112-278

ККТ по Вокзальной, 1/4, 17,5 кв. м, 4/5 эт., треб. косм. ремонт, 450 тыс. руб., торг. Т. 8-922-6497-785

ККТ по Вокзальной, 1/5, 13 кв. м, 5/5 эт., треб. космет. ремонт, 440 тыс. руб. Т. 8-922-6497-785

ККТ по К. Маркса, 25, 12,4 кв. м, 2/3 эт., треб. ремонт, 1 собств., в секции чистота и порядок, 450 тыс. руб., торг. Т. 8-922-2439-469

ККТ по К. Маркса, 25, 12,7 кв. м, 3/3 эт., хор. сост., хор. соседи, центр города, свободна, можно под мат. капитал, 400 тыс. руб., торг. Т. 8-922-6497-785

ККТ по К. Маркса, 25, 13 кв. м, 3/5 эт., приличная секция, чистая кухня, окно во двор, рассм. мат. капитал, 480 тыс. руб. Т. 8-922-3112-278

ККТ по К. Маркса, 25, 16 кв. м, 3/3 эт., бол. з/балкон, хор. сост., центр, 450 тыс. руб., торг. Т. 8-922-6497-785

ККТ по К. Маркса, 3/1, 10,4 кв. м, 2/9 эт., секция на 4 комн. (чисто), общие: лоджия, кухня, с/у, соседи спок., комната тёплая и солн., ж/дверь в секцию и в комн., 380 тыс. руб. Т. 8-951-9210-015, Татьяна

ККТ по К. Маркса, 3/1, 11 кв. м, 2/9 эт., пол - ламинат, вх. ж/дверь, хор. сост., мебель и быт. техника, 380 тыс. руб., торг. Т. 8-922-6497-785

ККТ по К. Маркса, 3/1, 11 кв. м, 6/9 эт., секция чистая, ванная, 2 раковины, 2 с/у на 4 комн., 420 тыс. руб. Т. 8-922-2439-469

ККТ по К. Маркса, 3/1, 11 кв. м, 6/9 эт., хор. соседи, в холле чистота и порядок, 420 тыс. руб., торг, рассм. ипотеку, мат. капитал. Т. 8-922-2439-469

ККТ по К. Маркса, 3/1, 12 кв. м, 6/9 эт., ремонт, пл. окно, ламинат, 450 тыс. руб. или меняем на 1 хр. с нашей доплатой. Т. 8-922-6497-785

ККТ по Кабалевского, 23 кв. м, в отл. сост., ремонт, оч. светлая, чистая, переплан. узакон., душ. кабина и с/у в комн., вся инфраструктура рядом, 850 тыс. руб. Т. 8-922-3116-175

ККТ по Ленина, 20, 14 кв. м, 2/3 эт., центр города, рядом площадь с поющим фонтаном, 1 эт. дома коммерческий (жилых только два - меньшее число соседей), в хор. сост., ремонт, нов. проводка с эл/счётчиком, пл. окно, рассм. ипотеку, мат. капитал, 480 тыс. руб. Т. 8-922-3112-278

ККТ по Ленина,2, 2эт., 18 кв.м, с балконом, 800 тыс.руб. Т. 8-922-2416-785

ККТ по Приморскому б-ру, 19, 10 кв. м, 3/3 эт., 400 тыс. руб. или обмен на большее жильё с доплатой. Т. 8-922-6497-785

ККТ по Приморскому б-ру, 19, 10,7 кв. м, 3/3 эт., хор. сост., пл. окно, в блоке 4 комн. (две свободны), чистота на кухне и в коридоре, 1 собств., 360 тыс. руб., рассм. мат. капитал. Т. 8-922-3093-838, агент по недвижимости Владимир

ККТ по Приморскому б-ру, 19, 12,7 кв. м, 3/3 эт., балкон, обыч. сост., свободна, 400 тыс. руб., торг. Т. 8-922-2439-469

ККТ по Приморскому б-ру, 19, 13 кв. м, 3/3 эт., 450 тыс. руб. или обмен на большее жильё с доплатой. Т. 8-922-6497-785

ККТ по Приморскому б-ру, 19, 16,6 кв. м, 3/3 эт., з/балкон, 2 окна в комн., угловая, дом кирп. тёплый, секция чистая, живут в двух кв., на кухне косм. ремонт, 1 взр. собств., рассм. мат. кап., 590 тыс. руб. Т. 8-922-3112-278

ККТ по Приморскому б-ру, 38, 18 кв. м, 5/5 эт., совместная собственность, 500 тыс. руб. Т. 8-922-2439-469

ККТ по Приморскому б-ру, 59, 11,3 кв. м, 3/4 эт., хор. сост., бол. пл. окно, нов. ж/дверь, в блоке 5 комнат, 1 собств., 390 тыс. руб., мат. капитал, торг. Т. 8-922-3093-838, агент по недвижимости Владимир

ККТ по Приморскому б-ру, 59, 12 кв. м, 3/4 эт., балкон, ст/пакет, вх. дверь, развитая инфраструктура, 400 тыс. руб. Т. 8-922-3511-469

ККТ по Приморскому б-ру, 59, 12,4 кв. м, 2/3 эт., пл. окно, пол линолеум, кухня, с/у, секция чистая, хор. соседи, 450 тыс. руб. Т. 8-922-2439-469

ККТ по Приморскому б-ру, 59, 12,6 кв. м, 3/3 эт., ремонт, балкон, пл. окно, нов. вх. ж/дверь, 400 тыс. руб. Т. 8-922-6497-785

ККТ по Приморскому б-ру, 59, 17,4 кв. м, 3/4 эт., с балконом, без ремонта, места общ. пользования чистые, в подъезде ремонт, домофон, 1 собств., 500 тыс. руб., торг. Т. 8-922-2439-469

ККТ по Приморскому б-ру, 59, 2/4 эт., 2 комн.: 12 и 17 кв. м, в отл. сост., ремонт, бол. комн. с з/балконом, пл. окна, линолеум, в секции чистота и порядок, проживают все собственники, квартирантов нет, 450 и 650 тыс. руб. соотв. Т. 8-922-2439-469

ККТ по Шоссейной, 2, 20 кв. м, 2/2 эт., места общ. пользования (кухня, коридор, с/у) в отл. сост., пол - линолеум, с/у - кафель, в комн. три пл. окна, в нише сделана дет. комн., свободна, живут только в одной из трёх комнат, рядом остановка, 470 тыс. руб. Т. 8-922-2439-469

ККТ, 13 кв. м. Т. 8-922-3123-350, Олег

ККТ, 3 эт., рассм. ипотеку, мат. капитал Т. 8-982-4628-884

Квартира в Завокзальном. Т. 8-922-3202-659

Квартира в новостройке (2015 г/в), центр. коммуникации, газ. отопл., собств. котельная, парковка, удоб. подъезд, рядом ТЦ Русь, м-ны, жил. дома, центр. площадь, огр. пешеход. и автомобил. трафик, 7,14 млн руб. Т.8-922-3123-350, Олег

Квартира по Боровой, 22, 33,7 кв. м, в 3-кв. доме, печ. отопл., центр. водоснаб., з/у, баня, 1 собствен., 1,2 млн руб., рассм. обмен на 2-комн. кв. с доплатой. Т. 8-922-3093-838

Квартира по Декабристов, 11, 30,3 кв. м, 4/5 эт., треб. ремонт, пл. окна, пл. з/балкон, счётчики, дом в хор. сост., ремонт в подъезде, хор. соседи, рядом всё, что необходимо для удоб. жизни, рассм. обмен на 1 эт., 1,08 млн руб. Т. 8-922-3115-175, спец. по недвижимости Анастасия

Квартира, ремонт: обои, ламинат, нат. потолки, эл/проводка, вентиляция, пл. окна, все двери, счётчики (газ, вода), в подарок нов. кух. гарнитур, газ. панель, эл. дух. шкаф, сантехника. Т. 8-908-2415-052

Квартира-студия в общ. Дружба, 18 кв. м, 3/9 эт., дом переведён в жил. фонд, хор. ремонт, кухня и шкаф-купе, красивый вид из окна, с/у на 2 хоз., сосед в возрасте, живёт сам, 850 тыс. руб. Т. 8-922-3112-278

Комната в коммуналке по Приморскому б-ру, 59, 3/4 эт., соседи адекват., живут не во всех комн., 350 тыс. руб., торг, рассм. обмен, мат. капитал. Т. 8-922-3448-844

Комната в общ. Дружба по Ленина, 651, 1 эт., 17,7 кв.м, отдел. вход, санузел, ванная, без ремонта, торг, обмен. Т.8-922-3240-820

Комната в общ. Дружба, 22 кв. м, 6/9 эт., в стадии ремонта, отдел. вход, в комн. вода, туалет, душ, мойка для посуды, кабел. ТВ, рядом инст. физ-ры, муз. училище, ТЦ, м-ны, 750 тыс. руб., торг. Т. 8-922-3411-094, Данил

Комната в общ. Молодость ,2/9 эт, 16,8 кв. м., просторная, светлая, тёплая, косметический ремонт.Т. 8-922-3884-907

Комната в общ. Химик, 17,5 кв. м, 3 эт., хор. сост., 650 тыс. руб. Т. 8-922-3656-967

Комната в п. Новый, ул. Центральная, 7, 13 кв. м, 5/5 эт., тёплая, светлая, уют., ст/пакет, кухня и туалет на 4 комн., рассм. ипотеку, мат. капитал, 350 тыс. руб. Т. 8-922-3217-589, Иван

Комната коммунального типа по Приморскому б-ру, 59, 13 кв. м, 4/4 эт., кирп. дом, свободна, косм. ремонт, пл. окно, ж/дверь, пол - линолеум, вода и канализация, раковина, в подъезде ремонт, рядом остановки, м-ны, центр. рынок, автовокзал, 450 тыс. руб., рассм. мат. капитал. Т. 8-922-3123-350, Олег

Комната в общежитии по Приморскому бульвару, 53, 3 эт. Т. 8-950-8256-114

Комната по Вокзальной, 1/4, 14,8 кв. м, 1 эт., пл. окна, ж/дверь, умывальник, вода, канализ., 450 тыс. руб. Т. 3-28-51, 8-922-3224-352

Комната по Вокзальной, 1/4, 18 кв. м, 3 эт., секция на 4 комн., 710 тыс. руб. Т. 3-28-51, 8-922-3224-352

Комната по Вокзальной, 1/5, 13,1 кв. м, 5/5 эт., общий балкон, с/у раздел. (на 2 хоз.), есть возм. провести коммуникации в комн., дом в сосновом бору у порта, рядом: поликлиника №5, д/с, хоккейная коробка, берег р. Кама, 450 тыс. руб., рассм. ипотеку, мат. капитал. Т. 8-922-3112-278

Комната по К. Маркса, 3/1, 11 кв. м, 9/9 эт., чистая, светлая, тёплая, отл. вид на р. Кама, вся инфраструктура в шаг. доступ., 1 взр. собств., 370 тыс. руб. Т. 8-922-3217-589, Иван

Комната по К. Маркса, 3/1, 11,3 кв. м, 9/9 эт., хор. сост., пол - линолеум, нов. дверь, соседи спок., 1 собств., 380 тыс. руб. Т. 8-922-2434-469

Комната по Комсомольской, 2/2, 26 кв. м, 1/1 эт., без ремонта, есть полнопрофильный подвал такого же размера, небол. участок с баней, рассм. обмен на жильё большей площади с нашей доплатой, 1 взр. собств., к ипотеке и мат. капиталу готовы, 900 тыс. руб. Т. 8-922-3112-278

Комната по Ленина, 63/2, общ. Молодость, 10,6 кв. м, 9 эт., вода, канализ., умывальник, свободна, 360 тыс. руб. Т. 3-28-51, 8-922-3224-352

Комната по Ленина, 65/1, общ. Дружба, 16,4 кв. м, 5/9 эт., туалет, ванна, прихожая общие на 2 комн., пл. окна, вх. ж/дверь, 1 собствен, удач. месторасполож.: набережная, вузы, школы, д/с, магазины в шаг. доступ., 560 тыс. руб. Т. 8-922-3190-900

Комната по Ленина, 79, 17,6 кв. м, 2/5 эт., косм. ремонт, пл. окно, с/у в комн., нов. сантехника, счётчики, 650 тыс. руб., торг. Т. 8-922-3368-992

Комната по Ленина, 81, 15,4 кв. м, 2/5 эт., проведена вода, с/у совм., пл. трубы, эл/счётчик, эл/плита, 1 собств., 550 тыс. руб. Т. 8-922-3093-838, агент по недвижимости Владимир

Комната по Ленина, 81, общ. Химик, 18,4 кв. м, 3/5 эт., не угловая, светлая, пл. окно, в хор. сост., в комн. ванная, переплан. узакон., вся инфраструктура в шаг. доступ., рядом ТК Джамбо, 1 собствен., докум. готовы, отл. вариант для молодой семьи, продажа с мебелью, 680 тыс. руб. Т. 8-922-3115-175, Анастасия

Комната по Ленина, 81, общ. Химик, 19,2 кв. м, 3/5 эт., кирп. дом, в комн. ванна, туалет (узаконено), пл. трубы, счётчики, рядом р. Кама, училища, магазин, ТЦ Джамбо, свободна, рассм. ипотеку, мат. капитал, 599 тыс. руб., торг, возм. рассрочка на 1 год. Т. 8-922-3123-350

Комната по Приморскому б-ру, 3 эт., меб., цена договор. Т. 8-922-5389-586

Комнату в общежитии с ремонтом на основном, 2 эт., 430 тыс.руб.Т. 8-951-9478-957

Комнату по Ленина 65/2, общ. Молодость, 11 кв. м, 8/9 эт., туалет, ванна, прихожая общие, 1 собствен., удач. месторасполож.: набережная, вузы, школы, д/с, м-ны в шаг. доступ., 350 тыс. руб., рассм. мат. капитал. Т. 8-922-3093-838, агент по недвиж. Владимир

Комнату по Шлюзовой, 8, 18 кв. м, 1/5 эт., хор. ремонт, пл. окно, пл. трубы, нов. сантехника, пол - линолеум, кух. гарнитур, 755 тыс. руб. Т. 8-922-3217-589, Иван

Комнаты по Вокзальной, 1/5,13,4 кв.м и 18,1 кв.м, окна на лес, 1,1 млн руб. , торг. Т. 8-922-3240-820

М/с в п. Новом, 18, 36 кв. м, 5/5 эт., в хор. сост., 1 млн руб. Т. 8-922-6497-785

М/с в п. Новый, д. 15, 28,8 кв. м, 5/5 эт., отл. сост., ремонт, 1 собств., докум. готовы, 870 тыс. руб. или меняю на 2 хр. на 1 эт., обязат. с балконом, с нашей доплатой. Т. 8-922-2439-469

М/с в п. Новый, ул. Строителей, 15, 27,6 кв. м, 5/5 эт., хор. сост., з/балкон, пл. окна, нов. ж/дверь, нат. потолок, ванная и кухня - кафель, 1 собств., докум. готовы, 850 тыс. руб., торг или обмен на 2-комн. кв. с нашей доплатой. Т. 8-922-2439-469

М/с на Заре, 4/5 эт., ремонт, 1,2 млн. руб. или меняю на квартиру в г. Ижевске с доплатой. Т. 8-963-5497-215

М/с на Основном, 2/5 эт.,30 кв.м Т. 8-922-3563-798

М/с на п. Новый,4 этаж, 36/20,5 кв м, без ремонта, в квартире никто не проживает,1 млн.руб. Т. 8-922-3061-945

М/с по Вокзальной ,57, хороший ремонт. 20,3 м2, окна ПВХ, натяжные потолки, ламинат. Т. 8-922-3087-074

М/с по Вокзальной, 3, 30 кв. м, 3/5 эт., нов. встроен., нат. потолки, ж/дверь, з/балкон, 1,1 млн руб. Т. 8-922-6497-785

М/с по Вокзальной, 35, 21,4 кв. м, 2/5 эт., светлая, солнечная, ст/пакет, ж/дверь, с/у, кухня - ремонт, счётчики. Т. 8-919-4886-318

М/с по Вокзальной, 53, 29,7 кв. м, 5/5 эт. Т. 8-912-9834-020

М/с по Вокзальной, 55, 23 кв. м, 2/5 эт., без ремонта, балкон небол., с/у совм., рядом остановка, д/с, шк. №11, 1 взр. собствен., рассм. ипотеку, мат. кап., 880 тыс. руб., торг. Т. 8-922-3112-278

М/с по Вокзальной, 55, 30 кв. м, 3 эт., мал. балкончик, сост. обыч., замен. трубы, счётчики, пл. окна, соседи норм., вся инфраструктура в шаг. доступ., 1,05 млн руб. Т. 8-922-3448-844, Сергей

М/с по Вокзальной, 55, 30 кв. м, 5/5 эт., хор. сост., переплан. узакон. (увелич. ванная), дерев. ст/пакеты, встр. кухня, вароч. поверхность, духов. шкаф, вытяжка, нов. вх. ж/дверь, 1,1 млн руб., торг или обмен на 2 хр. с доплатой. Т. 8-922-6497-785

М/с по Вокзальной, 57, 21 кв. м, 1/5 эт., с/у совмещ., пл. трубы, счётчики, вх. ж/дверь, 1 собств., рассм. ипотеку, мат. капитал, 800 тыс. руб. Т. 8-922-3093-838, агент по недвижимости Владимир

М/с по Вокзальной, 57, 22 кв. м, 3 эт., мал. балкон, пустая, чистая, заезжай-живи, 1 собств., без обременений, рядом ост., д/с, школа, др. учеб. заведения, 910 тыс. руб. Т. 8-922-3255-581

М/с по Вокзальной, 57, 29,1 кв. м, 3/5 эт., пл. окна, помен. трубы и счётчики, свободна, 950 тыс. руб. Т. 8-922-6497-785

М/с по Вокзальной, 57, 3 эт., мал. балкон, пустая, чист., заезжай и живи, 1 собств., без обременений, рядом остан., школа, д/с, м-ны, 910 тыс. руб., торг. Т. 8-922-3255-581

М/с по Гагарина, 30 кв. м, 5/5 эт., чистая, светлая, нов. проводка, пл. трубы, з/балкон (2018 г.), счётчики, 1,15 млн руб. Т. 8-922-3194-009

М/с по Декабристов ,11, 5 эт., 22 кв. м, с меб.800 тыс. руб. Т. 8-902-7985-450

М/с по Декабристов 11, 5 этаж., 850 тыс. руб. Т. 8-922-6493-574

М/с по Декабристов, 1/1, 22 кв. м, 4/5 эт., пл. окна, нов. проводка, выровнены стены, бол. балкон, ремонт в ванной и на кухне, нов. вх. дверь, 900 тыс. руб. или меняем на 1-комн. кв. или 2 хр. с доплатой. Т. 8-922-6497-785

М/с по Декабристов, 1/2, 22 кв. м, 2/5 эт., пл. окна, пл. трубы, счётчики, чист. подъезд, 1 собств., 950 тыс. руб. Т. 8-922-3093-838, агент по недвижимости Владимир

М/с по Декабристов, 1/2, 30 кв. м, 3 эт., светлая, чистая, космет. ремонт, нов. пл. окна, бол. з/балкон, хор. соседи, 1,25 млн руб. Т. 8-922-3368-992

М/с по Декабристов, 11, 29,8 кв. м, 5/5 эт., панел. дом, пл. окна, балкон не застеклен, с/у совм., 999 тыс. руб. Т. 8-922-3467-247, Марина

М/с по Декабристов, 13, 2/5 эт., б/ балкона, ст/пакет , в хор. сост. , 850 тыс. руб. Т. 8-922-2409-988

М/с по Ленина 79, 29,3 кв. м, 2/5 эт., косм. ремонт, с/у в комн., два пл. окна, 950 тыс. руб., торг. Т. 8-922-3368-992

М/с по Мира, 32, 23 кв. м, 4 эт., ремонт, счётчики, з/балкон. Т. 8-922-3098-510

М/с по Мира, 32, 23 кв. м, 4/5 эт., ремонт, пл. окна, счётчики нов., з/балкон, никто не проживает и не прописан. Т. 8-922-3098-510

М/с по Мира, 8, 4 эт., балкон , не угловая или меняю на 2-комн. кв. турец. постройки. Т. 8-922-6410-

ПОДАТЬ ОБЪЯВЛЕНИЕ В «ЧИ» ЛЕГКО! >222-68 КРУГЛОСУТОЧНО (SMS/ЗВОНОК) 8-922-3122-226 Объявления в текущий номер **принимаются до 14:00 вторника** Купон и правила подачи объявлений **на стр.16**

М/с 22 кв. м или КГТ на два окна (угловая), желат. 1 или 2 эт., 750 тыс. руб. Т. 8-922-3112-278

М/с за налич. расчёт, деньги сразу, рассм. любые варианты, СРОЧНО! Т. 8-922-3123-350

М/с на Основном, 30 кв. м, за наличку, до 1 млн руб., деньги сразу. Т. 8-922-3123-350

Срочный выкуп квартир по цене 85-90 % от рыночной стоимости, деньги сразу. Т. 8-922-3123-350

1.4 СДАМ

КВАРТИРЫ на час или сутки
Т. 8-922-3118-779, 8-922-3051-117

1 УП на Уральской, 3/12эт.около Мега-центра, свежий ремонт, частично с мебелью и бытовой техникой. Т. 8-922-3192-418

1 УП по Азина, 33, 16 кв. м, без мебели, на длит. срок, 6,5 тыс. руб./мес. + э/э, вода. Т. 8-922-3104-158

1 УП по Кабалевского, 24/1, 54 кв. м, 9/9 эт., элитный дом, отл. ремонт, мебель и техника, 20 тыс. руб. Т. 8-922-3093-838

1 УП по Камскому пер., 3, 50 кв. м, с меб. и быт. техникой, на длит. срок, 10 тыс. руб./мес. + счётчики + агент. договор 3000 руб. Т. 8-922-3093-838

1 УП по Советской, 18, без мебели, на длит. срок, 7 тыс. руб./мес. + счётчики. Т. 8-922-2425-625

1-комн. кв. на Уральской, имеется вся бытовая техника и мебель, состояние хорошее, на длит. срок. Т. 8-922-3437-390

1-комн. кв. по Декабристов, 11, на длит. срок. Т. 8-92-3043-776

1-комн. кв. по Декабристов, 5/6, 35 кв. м, 2/5 эт., ремонт от застр., на длит. срок, 7 тыс. руб./мес. + к/у. Т. 8-922-2442-222

1-комн. кв. по Декабристов, 6, новый дом, без мебели, на длит. срок, 6 тыс. руб./мес. + счётчики. Т. 8-912-4811-915

1-комн. кв. по К. Маркса, 1а, 2 эт., всё необходимое есть, на длит. срок, 7 тыс. руб./мес. + к/у. Т. 8-922-2418-166, 8-922-3411-733

1-комн. кв. по Кабалевского, 23, 29,9 кв.м, б/балкона, б/мебели, на длит.срок, предопл. за 1 мес. Т. 8-922-3194-643

1-комн. кв. по Ленина, 3 эт., балкон Т. 8-912-9833-868

1-комн. кв. по Ленина, 64, 3 эт., без мебели, на длит. срок, 7 тыс. руб./мес. Т. 8-922-3254-612

1-комн. кв. по Приморскому б-ру, 33, на длит. срок. Т. 8-922-3114-475

1-комн. кв. по Советская 37, 30 кв.м, с меб., холодильник, СВЧ, с ремонтом Т. 8-922-6458-016

1-комн. кв. по Советской, 26, 29,6 кв. м, 1/5 эт., пл. окна, кух. гарнитур, счётчики, без меб., на длит. срок, 6 тыс. руб./мес. + к/у, агент. договор. Т. 8-922-3093-838, Владимир

1-комн. кв. по Советской, 37, 21 кв. м, 2/5 эт., без меб., на длит. срок, ключи в день подписания договора, 6 тыс. руб./мес. Т. 8-922-3093-838, агент по недвижимости Владимир

1-комн. кв. по Советской, 9, 5/5 эт., без меб., на длит. срок, 7 тыс. руб./мес. + счётчики, агент. договор 3 тыс. руб., ключи в день подписания договора, СРОЧНО! Т. 8-922-3093-838

1-комн. кв. по Советской, 9, 5/5 эт., на длит. срок, без меб., 7 тыс. руб./мес. + счётчики, агент. договор. Т. 8-922-3093-838

1-комн. кв. по Советской, 9, без мебели, на длит. срок, 5/5 эт., 7 тыс. руб./мес. + счётчики, агентский договор 3 тыс. руб., ключи в день подписания договора, СРОЧНО! Т. 8-922-3093-838

1-комн. кв. по Шлюзовой, 8, на длит. срок, цена договор. Т. 8-922-3664-760

1-комн. кв., на длит. срок, предоплата + к/у. Т. 8-922-3086-682

2-комн. кв. в Завокзальном, 3 эт., нов. кирп. дом, ТСЖ, ремонт, з/лоджия и балкон, встр. кухня, прихожая, водонагрев., без меб., без животных, на длит. срок с правом выкупа, 12 тыс. руб./мес. + к/у. Т. 8-922-3172-297

2-комн. кв. в Завокзальном, без меб., на длит. срок. Т. 8-922-3112-249

2-комн. кв. в р-не сквера Пушкина, на длит. срок (с сентября), 8 тыс. руб./мес. + к/у. Т. 8-922-3174-500

2-комн. кв. на Заре, желат. семейной паре, на длит. срок. Т. 8-922-3118-642

2-комн. кв. на Заре, семейной паре, на длит.срок. Т. 8-922-3118-642

2-комн. кв. на Основном, на длит. срок, 7 тыс. руб./мес. + к/у. Т. 8-922-2407-003

2-комн. кв. на Уральской, 6 эт., комн. раздел., част. с меб., на длит. срок, СРОЧНО! Т. 8-922-3321-308

2-комн. кв. на Уральской, быт. техника, част. с меб., вся инфраструктура рядом, на длит. срок, 9 тыс. руб./мес. Квартира выставлена на продажу. Т. 8-908-2664-286

2-комн. кв. по Азина ,9, пустая, есть кухня гарнитур, 13 тыс. руб./мес. + счётчики от собственника. Т. 8-982-4895-344

2-комн. кв. по К. Маркса, на длит. срок. Т. 2-65-18, с 18:00 до 20:00

2-комн. кв. по К. Маркса, на длит. срок. Т. 8-922-3346-420

2-комн. кв. по Кабалевского, 22, 44,7 кв. м, вх. ж/дверь, решётки на окнах, част. с меб., рядом ТЦ Русь, вся инфраструктура, на длит. срок. Т. 8-352-3197-016

2-комн. кв. по Кабалевского, без меб., 8 тыс.руб./мес.+счётчики. Т. 8-922-3731-815

2-комн. кв. по Кабалевского,22,1 эт. 44,7 кв.м, мет.решётки, на длит. срок. 8-922-3194-643

2-комн. кв. по Кабалевского,8, холодильник, водонагреватель, част. с меб., спал. мест нет, 8 тыс.руб.. +счётчики. Т. 8-922-3379-725

2-комн. кв. по Ленина, 8, 35 кв. м, 2 эт., б/д, сред. сост., с меб., на длит. срок. 6 тыс. руб./мес. + счётчики. Т. 8-922-3112-278

2-комн. кв. по Советской, 5, на длит. срок. 9 тыс.руб./мес. + счётчики Т. 8-922-2418-704

3-комн. кв. на Основном, есть частично мебель и быт. техника,9,5 тыс.руб./мес. Т. 8-922-3433-690

3-комн.кв., с мебелью, встроенная кухня и бытовая техника.гардеробная, 12 тыс.руб. + к/у Т. 8-919-4810-702

КГТ в общ. Алые паруса, 19 кв. м, 4 этаж, сан. узел и кух. гарнитур в комнате, с мебелью, но без бытовой техники Т. 8-919-7001-490

КГТ по К. Маркса, 3/1, 12 м., 8/9, кухня, 2 туал., ванная, ремонт, ст/пакет , нов.дверь, меб., быт. техника, 5 тыс. руб. Т. 8-929-2030-221

КГТ по Кабалавского, част. с меб., ГВС, ХВС, ванная, туал., на длит. срок, 5 тыс. руб., всё вкл. Т. 8-922-3013-315

КГТ по Кабалавского, част. с меб., ГВС, ХВС, ванная,туал., на длит.срок, 5 тыс. руб., все вкл.Т. 8-922-0013-315

КГТ по Кабалевского 24, уютная, тёплая. мебель частично,.7 тыс. руб/мес. за всё. Т. 8-912-9840-464

КГТ по Кабалевского, 24, тёплая, уютная, есть ванна, без меб., на длит. срок, 7 тыс. руб./мес. Т. 8-912-9840-464

КГТ по Кабалевского, 26, 18 кв. м, 2 эт., с меб., на длит. срок, 6 тыс. руб./мес. + счётчики. Т. 8-922-2434-120

КГТ по Кабалевского, 30, 13 кв.м(счётчики, пласт. окно, ж/дверь, сан.узел, ванна), на длит. срок, 5 тыс. руб./мес. + счетчики Т. 8-929-230-582

КГТ по Кабалевского, 30, без меб., с/у нов., желат. платёжеспособным, на длит. срок, оплата договор. Т. 8-919-7194-703

КГТ по Кабалевского, 30, част. с меб., на длит. срок, 6,5 тыс. руб./мес. Т. 8-922-3384-117

КГТ по Приморскому б-ру, меб., быт. техника, на длит. срок, 4,5 тыс. руб./мес. Т. 8-922-2449-669

КГТ, по Кабалевского, 28, част. с меб., 6 тыс.руб./мес., все вкл. Т. 8-922-3011-298

ККТ ,18,3 кв.м, после ремонта, с мебелью, кухня,вода в комнате, сан.узел на 3 комнаты, 5 тыс. руб. м/ес. +свет, или продам. Т. 8-922-3175-586

ККТ на Основном, 13 кв. м, част. с меб., на длит. срок. Т. 8-922-2402-005

ККТ на Основном, 2 эт, с балконом, с меб., ТВ, 4 тыс.руб./мес+к/у.Т.8-982-4748-630

ККТ по К. Маркса 25, част. с меб., на длит.срок.Т.6 тыс. руб.+счётчики Т. 8-922-3067-387

ККТ по К. Маркса, 25, частично с мебелью. Т. 8-922-3067-387

ККТ по К. Маркса, 3/1, 12 кв. м, 8/9 эт., секция на 4 семьи, кухня, два туалета, ванная, в комн. ремонт, пл. окно, нов. дверь, мебель, быт. техника, на длит. срок, 5 тыс. руб./мес. Т. 8-929-2030-221

ККТ по К. Маркса, 31, с меб., каб. ТВ, холодильник. Т.8-922-3876-997

ККТ по Приморскому, 4 тыс.руб./ мес. , всё включ. , с/у, с меб., Т. 8-902-8086-646

Комната в 3-комн. кв. по Гагарина,20, девушке, студентке, 5 тыс.руб./мес. Т. 8-922-3058-746

Комната в общ. Дружба,11 кв.м, 9 эт. б/мебели, 4,5 тыс. руб.+счётчики 8-950-4428-445

Комната в общ. Молодость, 10 кв.м, женщ. б/ вред. прив., на длит. срок, 4 тыс. руб. мес. Т. 8-922-6410-254

Комната в общ. Молодость, 17 кв. м, 9 эт., на длит. срок. Т. 8-922-3342-308

Комната коммунал. типа в центре, 12 кв. м, част. с меб., хор. соседи, в секции порядок, на длит. срок, 7,5 тыс. руб./мес. Т. 8-922-3383-729

Комната по Вокзальная, 1/5, с мебелью Т. 8-922-3782-001

Комнату в общ. Дружба, на длит. срок, без мебели, солнечная сторона,7 этаж, 5 тыс.руб./мес. всё вкл.Т. 8-922-3016-317

Комнату в общ. с ремонтом на Основном, 2 эт. Т. 8-951-9478-957

Комнату на Основном в общ. секционного типа, с мебелью, 4 этаж. Т. 8-922-6477-204

Комнату по Вокзальной ,1/4, 4 эт. солнечная сторона, чистая, светлая, в ком. есть вода, меб. Т. 8-912-5907-451,8-929-2307-500

М/с 21,5 кв. м, мебель, холодильник, на длит. срок, 6,5 тыс. руб./мес. + счётчики. Т. 8-919-4627-783

М/с в п. Новый, 4/5 эт., чистая, без меб., на длит. срок. Т. 8-922-3042-650

М/с в центре, 30 кв. м, 3/5 эт., без мебели, на длит. срок, 6 тыс. руб./мес. + счётчики. Т. 8-922-3182-058

М/с на Заре, част. с меб. и быт. техникой, на длит. срок, 6,5 тыс. руб./мес. + счётчики. Т. 8-922-3014-536

М/с на Уральской, 30 кв.м, б/мебели, пласт.окна, бол. ванная, 7,5 тыс.руб./мес.+счётчики. Т. 8-922-3676-297

М/с по Вокзальзной,37 Т. 8-922-3194-643

М/с по Вокзальной, 37, 31,4 кв. м, вх. ж/дверь, мебель на кухне, рядом налоговая, Сбербанк, а/вокзал, на длит. срок, цена договор. Т. 8-352-3197-016

М/с по Вокзальной, 37, 4 эт.,12 кв.м. част. с меб., на длит. срок, 7 тыс.руб./мес.+ счётчики. Т.8-922-3285-622

М/с по Вокзальной, 53, 30 кв. м, 3 эт., холодильник, мебель, телевизор, стир. машина, на длит. срок, 8 тыс. руб./мес. + э/э, залог. Т. 8-909-7297-557

М/с по Вокзальной, 53, хор. сост. Т. 8-922-3010-824

М/с по Гагарина, 35, на длит. срок. Т. 8-922-3837-068

М/с по Декабристов, 11, 12 кв. м, 5 эт., без мебели, на длит. срок, порядочным людям, на длит. срок, 7 тыс. руб./мес. Т. 8-922-2449-039

М/с по Мира, 4, 30 кв. м, вх. ж/дверь, решётки на окнах, линолеум, без меб., рядом центр. рынок, на длит. срок, цена договор. Т. Т. 8-352-3197-016

М/с у шк. №1, 30,5 кв. м, 1 эт., пл. окна, переплан. (бол. ванна), на длит. срок, 7 тыс. руб./мес. + счётчики. Т. 8-922-3676-297

М/с, 12 кв.м, с меб., на длит.срок. Т.8-922-2466-429, 8-922-3244-194

1.5 СНИМУ

1-комн. или 2-комн. кв. на длит. срок. Т. 8-922-3712-884, 8-963-8727-392

1-комн. кв. или ККТ с мебелью, для молодой пары без животных и детей, в пределах 5-6 тыс. руб./мес., СРОЧНО! Т. 8-992-2156-032

1-комн. кв. на Заре, р-н шк. №8, с меб., на длит. срок. Т. 8-922-3105-301

КГТ по Приморскому б-ру,19, 3 эт. на 1-комн. кв. с допл. Т. 8-922-3344-649

Мопед Орион, 4 скорости, эл.стартер.Т.3-41-93, 8-929-2340-381

Семья с 2 детьми снимет квартиру в конце августа, б/мебели или част. с меб. своеврем. оплата, чистота гарантируется, не дорого. Т. 8-922-3579-273

КОММЕРЧЕСКАЯ НЕДВИЖИМОСТЬ

1.6 ПРОДАМ

РУБРИКА ПЛАТНАЯ

МАГАЗИН «КИРОВСКИЙ»,
г. Чайковский, Кирова, 12б,
150 кв. м, з/у 18 соток, с прилег. территорией, собств. стоянка, **гараж с газ. котельной + 80 кв. м,** удоб. дорожная развязка, удоб. место расположения, **5,5 млн руб.,** рассм. любые варианты расчёта
Т. 8-922-3112-278

ТОРГОВОЕ ПОМЕЩЕНИЕ в д. ГАРЕВАЯ, Мира, 34, 480 кв. м, 1 эт., 14 соток
Первая линия фед. дороги, собств. парковка, газо-электр. отопл., канализ., водопровод. **В наст. время работает отдел хоз. товаров, магазин приносит более 1 млн руб./год.** Отлично подойдёт для придорожного кафе, кемпинга,
4,5 млн руб.
Т. 8-922-3112-278, Денис

Здание в д. Опары, ул. Центральная, 15, бывш. продукт. магазин, 34 кв. м, стены - бревно, з/у (ЛПХ) 20 соток, асфальт. улица, до города 30 км, скоро проведут газ, возм. использ. под магазин либо как жилой дом, 850 тыс. руб., торг, рассм. варианты обмена на жильё в г. Чайковский, 1 собств., докум. в порядке. Т. 8-922-3123-350, Олег

Здание нежилое по Промышленной, 5/2, 760 кв. м, отдел. 1-эт., сост. из магазина (206,6 кв. м) и склада (553,4 кв. м). В м-не: 3 отдел. входа со стор. дороги, з/тамбур, решётки, пол - плитка, навес. потолок, хор. освещение, газ. отопл., пож. и охран. сигнализ.; в помещ. склада: рампа для разгрузки товара, бол. ворота, освещение, отопл., докум. в порядке, 10 млн руб. Т. 8-922-3190-900

Здание павильона бывшей артезианской скважины возле шк. №11 по Вокзальной, сейчас не эксплуатир., возм. реконструкция и увелич. з/у (с 0,41 до 5 соток) до трансформаторной будки, есть водоотведение, эл-во, рассм. варианты обмена, 850 тыс. руб. Т. 8-922-3112-278

Магазин «КИРОВСКИЙ», в Чайковском, Кирова, 12б, 150 кв. м, на участке 18 сот, с прилег. территорией. Гараж с газ. котельной + 80 кв.м, 5,5 млн руб. Т. 8-922-3112-278

Здание по Промышленной, 3/1, 235,4 кв. м, 2-эт. (1 эт.: 4 офиса, кухня, с/у, подсоб. помещ.; 2 эт.: 4 офиса, с/у), свобод. назначение/ под коммерч. деятельность, стены - керамзитобетон, обшиты сайдингом, крыша - профнастил, вокруг здания бетон. площадки, удоб. подъезд, все коммуникации, газ. отопл., з/у 5 соток (возм. разместить склад. помещ. рядом), полн. функционирует, есть арендаторы, рядом офис. здания, ТЦ, базы, м-ны, 3,59 млн руб., возм. рассрочка, обмен. Т. 8-922-3123-350, Олег

Здание по Промышленной, 3/1, 240 кв. м, отдел. стоящее с з/у 50 соток, два входа, 5 бол. комнат, два с/у и душ, светлое, ст/пакеты, все коммуникации, Интернет, парковка, возм. увелич. площадь (стр-во склад. помещ.), подойдёт для разм. офис. центра, объекта торговли или пр-ва, 3,59 млн руб. (15 276 руб./кв. м). Т. 8-922-3411-094, Данил

Здание по Промышленной, 5/2, 554 кв. м, 1-эт., под склад, три отдел. входа, две комн., бол. гараж. ворота, хор. освещение, своё газ. отопл., пож. и охран. сигнализации, рампа для разгрузки товара, рядом опт. базы прод. и непрод. товаров, 6 млн руб. Т.8-922-3591-818

Зем. участок на тер-рии КШТ, 14 соток, в 100 м от въезда, разрешенное использ.: промышленные предприятия, 800 тыс. руб., готовы построить производственное помещение, под характеристики заказчика, на данном зем. участке, срок выполнения работ от 3 до 6 мес., в зависимости от характеристик объекта. Т. 8-922-2442-222

ТОРГОВОЕ ПОМЕЩЕНИЕ в д. Гаревая, Мира, 34, 480 кв. м, 14 соток. Первая линия федер. дороги, с собств. парковкой, 4,5 млн руб. Т. 8-922-3112-278

Зем. участок по Промышленной, 8/14, 12,5 соток, под здание склада, проектная докум., согл. подкл. всех коммуникаций, инженерно-геологических изысканий, исп. докум., удоб. подъезд, 3 млн руб., торг. Т. 8-922-2442-222

Магазин Кировский, г. Чайковский, Кирова, 12б, 150 кв. м, на участке 18 соток, с прилегающей тер-рией, собственной стоянкой и местом разгрузки, гараж с газ. котельной 80 кв. м, удоб. дорожная развязка, экономически удобное место расположения, 5,49 млн руб., рассм. любые варианты расчёта. Т. 8-922-3112-278

Магазин в д. Дедушкино, ул. 40 лет Победы, 261,8 кв. м, докум. готовы, в собствен., 500 тыс. руб. Т. 8-922-3115-175, спец. по недвижимости Анастасия

Магазин по Гагарина, 36, 510 кв. м, 5-эт. панел. дом, (1 эт.: 322 кв. м, подвал. помещ.: 187 кв. м), можно использ. под любой вид деятельности (сейчас м-н Ижмебель), бол. авт. трафик, есть предварит. согласов. по парковке, цена договор. (ориентир. 4 млн руб.). Т. 8-922-3123-350

Магазин по Камской, 3/1, 200 кв. м, 1 эт. с подвалом, в хор. р-не Уральской, бол. пешеход. трафик, центр спал. р-на, в доме действ. м-ны, 3,2 млн руб., возм. обмен на кв. Т. 8-922-2442-222

Офисное помещение в Торгово-административно-бытовом центре «Алмаз» (г. Пермь, Ленинский р-н, Куйбышева, 37), 58 кв. м, 5/9 эт., 1 линия, центр, ТЦ функционирует (торг. площ., офис. помещ., многоуров. автостоянка, бол. парковка), огром. авт. и пешеход. трафик; сост. из ресепшн и 3 комн.; сейчас сдаётся в аренду (35 тыс. руб./мес.), 1 собств. (физ. лицо), продаём с арендаторами, в связи с переездом в др. город, 5 млн руб., торг. Т. 8-922-3123-350

Павильон торговый на Центральном рынке, 52,23 кв. м, разделен на 3 части: торговая зона, зона кассира, склад, отл. месторасполож., 480 тыс. руб., возм. сдача в аренду с послед. выкупом. Т. 8-922-3093-838

Помещение (часть) по Ленина, 36, подвальное, нежилое, 45,9 кв. м, состоит: 2 комн., коридор, туалет, центр. водоснабж., отопл., собств. вход, хор. пешеход. трафик, парковоч. места, подходит для коммерч. использования, сост. среднее (пол - кафель, потолок подвес. с лампами), 1 собств., 700 тыс. руб. Т. 8-922-3109-208

Помещение нежилое 92 кв. м, в центре города, рядом пл. К. Маркса, отдельный вход, 4 млн. руб. или сдам. Т. 8-922-6497-785

Помещение нежилое в п. Новый, ул. Строителей, 26, 71,7 кв. м, для коммерч. использ. как офис или торг. площадь, с отдел. вход. группой, все коммуникации, лоджия 6 м, бол. стоянка для а/м, хор. пешеход. трафик, рядом 2 м-на, рассм. вариант аренды с послед. выкупом, для нач. развития бизнеса есть витрины. Т. 8-922-3115-175, спец. по недвижимости Анастасия

Помещение нежилое в п. Новый, ул. Строителей, 26, 72 кв. м, торг. стеллажи, 2,5 млн руб., торг. Т. 8-922-6497-785

Помещение нежилое по Кабалевского, 25/1, 91 кв. м, 1/9 эт., под коммерч. деятельность, пустое, свободное, прямоугольное, с/у, 2 выхода (один отдельный), есть небол. окна, оч. хор. расположение здания, много парковоч. мест, неплохая дорож. развязка, рядом остановка, парковая зона, Центр. стадион, набережная и городской пляж, в собствен., 2,09 млн руб., рассм. ипотеку, можем сдать в аренду. Т. 8-922-3112-278

Помещение нежилое по Сиреневому б-ру, 5, 244 кв. м, 1 эт., новое, 3 отдел. входа, в хор. месте спал. р-на, хор. пешеход. трафик, бол. парковка, возм. аренда помещ. по частям, 9,76 млн руб. Т. 8-922-2442-222

Помещение нежилое свободного назначения по Мира, 17/1, 1/8 эт., престижный кирп. дом, 2009 год постр., центр города, 76,4 кв. м, сейчас в помещ. находится балет. студия (ремонт: зал для занятий, 2 с/у, раздевалка, ресепшн, гардеробная, вх. группа), отдел. эл/ввод, сигнализация, запас. выход, рядом располож.: Деловой центр с офисами, магазинами, хор. парковка; помещ. можно использ. для любой коммерч. деятельности; в связи с переездом, 1 собств., докум. в порядке, 4,49 млн руб., рассм. обмен на жильё в г. Чайковский, на жильё или коммерч. недвиж. в г. Перми (Ленинский р-н), ипотеку, рассрочку. Тел. 8-922-3123-350

Помещение нежилое свободного назначения по Мира, 32, центр города, цокольный эт., 63,3 кв. м, отдел. вход. группа, ремонт, пол - плитка, натяж. потолки, с/у - кафель, 2,3 млн руб., рассм. любые варианты оплаты. Т. 8-922-3368-992

Помещение нежилое свободного назначения, по Шлюзовой, 8, 18 кв. м, есть ванна и с/у, 620 тыс. руб. Т. 8-922-6497-785

Помещение по Декабристов, 16/1, 216 кв. м, нежилое, подвальное. Т. 8-922-2442-222

Помещение по Кабалевского 24/1, 438 кв. м, 1/9 эт., свобод. назначение (под коммерч. деят.), центр. отопл., вода, канализация, пл. окна, автомобил. и пешеход. трафик, в соседних новостройках помещения все заняты, рядом стадион, центр. пляж, жил. дома, 11,5 млн руб. Т. 8-922-3123-350, Олег

Помещение по Ленина, 36, 160,2 кв. м, в подвале 5-эт. дома, нежилое, центр города, треб. ремонт, состоит из 2 бол. комн., перегородки между др. комн. част. убраны, 2 отдел. входа через сосед. торг. площади, возм. вывести свои 2 отдел. входа и оборуд. с/у, потолки 2,5 м (канализ. трубы по потолку), отдел. эл/щитовая; подходит под размещ. склада, мороз. камер, малого цеха пр-ва, охран. предприятия, зала занятий, массаж., маникюр. салона, др. коммерч. деятельности; рядом сквер, бол. парковка, 1 собств., 790 тыс. руб., торг. Т. 8-922-3190-900

Помещение по Мира, 17/1, 140 кв. м, 1/7 эт., нежилое, свобод. планировка, два входа, бол. парковка, подъезды с разных сторон, 6,49 млн руб., рассм. любые виды оплаты, ипотеку, возм. аренда (75 тыс. руб./мес.). Т. 8-922-3112-278

Помещение по Мира, 17/1, 54 кв. м, 1/8 эт., 3 раздел. комн., нежилое, под офис или магазин, с/у совм., отдел. вход, центр р-на, хор. дорож. развязка, парковка, дом эксклюзив. квартир, 3,19 млн руб., возм. ипотека или аренда, 460 руб./кв. м. Т. 8-922-3112-278

Помещение по Советской, 1/13, рядом с клубом Метро, бывшая котельная, 2 500 кв. м, газ, 24 сотки земли, своя АТП, 3 млн руб., возм. обмен на кв. Т. 8-922-2442-222

Помещение по пр. Победы, 22, 119,3 кв. м, нежилое, все коммуникации, цокольный эт., отдел. вход, хор. пешеход. трафик, хор. парковка, рассм. вариант продажи в рассрочку, обмен на недвижимость, транспорт, 4 млн руб. Т. 8-922-3368-992

Помещение по пр. Победы, 22, 128 кв. м, свободное назначение, косм. ремонт, 5 помещений-офисов, с/у, коридор, вход. группа, бол. пешеход. трафик, бол. парковка для а/м, в соседн. помещ.: поликлиника, дет. развив. центр, хоз. и продукт. м-ны, парикмахерская, 2,5 млн руб., рассм. аренду (примерно 39 тыс. руб./мес.). Т. 8-922-3123-350, Олег

Помещение производственное в п. Новом, ул. Построечная, 23, 770 кв. м, на уч. 45 соток, кад. № 18:04:162006:21, выполнено каркасным способом сборки из ж/бетон. плит и перемычек, возм. модернизация под любые нужды и размеры, высоты, сделан ввод газа, канализация, эл-во, вода, бетон. подъезд вокруг здания, в соседях транспорт. компании, производственники, 2,95 млн руб. Т. 8-922-3112-278

ПГС, ОПГС, щебень, гравий, песок, грунт от 1 до 28 тонн Т. 8-922-6412-030, в любое удобное время

Помещение производственное по Декабристов, 23/12, Точмаш, 500 кв. м, на уч. 45 соток, помещ. основное 400 кв. м, высокое, с отоплением (газ), вода и канализ. центр., бетон. подъезд, кран-балка покрывает всю площадь, есть отдел. пристрои мастерских и комн. отдыха, раздевалки, отдел. навес (холодный), бол. офисное помещ., 5,5 млн руб. Т. 8-922-3112-278

Помещение производственное, 93 кв. м, столярная мастерская на охраняемой тер-рии бывшего СМУ-1, бол. гаражные ворота, может быть использ. для СТО, складское помещение, пол бетон., с проложенными рельсами по длине, есть возм. подключения к коммуникациям, 1 млн руб. Т. 8-922-3112-278

Помещение свободного назначения по Вокзальной, 27, 33,8 кв. м, 1 эт., в жилом доме, состоит из трёх комн. (13,2; 11,2; 9,4 кв. м), общий вход на этаж, есть окна, хор. освещ., светлые стены, пол - линолеум, общ. с/у на этаже, отдел. счётчик (э/э), возм. отдел. уст. раковину, канализация, гор. и хол. вода (счётчики), подходит под офис, косметич. салон, стоматологию, магазин, для др. коммерч. деятельности, 2,3 млн руб. Т. 8-922-3190-900

Помещение по б-ру Текстильщиков, 12, 68,7 кв. м, нежилое, отдел. вход, все коммуникации, 1 собств., 1,6 млн руб. Т. 8-922-6457-001

Помещение свободного назначения по Кабалевского, 23, 670,5 кв. м (в том числе подвал 265,5 кв. м), отдел. вход, з/тамбур, соврем. ремонт, в подвале: 2 морозильные камеры с минус. температурой, комнаты под пр-во полуфабрикатов, с торца дома отдел. разгруз. зона и отдел. вход в подвал, пож. и охран. сигнал., своё отопл., счётчики (э/э, вода), 11 млн руб. Т. 8-922-3190-900

Помещение свободного назначения по Советской, 25, 1 линия, 63 кв. м, 2,5 млн руб. Т. 8-922-2442-222

Помещение свободного назначения по Советской, 30/1, 295,8 кв. м, в отдел. 1-эт. здании, 4 входа, 4 подсоб. комн. (2 кабинета), отдел. с/у, пож. и охр. сигнал., бол. парковка, хор. пешеход. трафик, подходит под кафе, ресторан, пекарню, произв. цех, м-н и для др. коммерч. деятельности, 1 собств., докум. в порядке, 8,9 млн руб. Т. 8-922-3190-900

Помещение торговое по К. Маркса, 18, 92 кв. м, в центре города (напротив администрации), 2 входа (центр., пожарный), все коммун., хор. пешеход. трафик, хор. парковка на противополож. стороне объекта, возм. обмен на жилую недвижимость с доплатой, 3,7 млн руб. Т. 8-922-2442-222

Помещения свободного назначения по пр. Победы, 22, 128 кв. м, 5 помещ.-офисов, с/у, коридор, входн. группа, бол. пешеход. трафик, бол. парковка, в сосед. помещ.: поликлиника, дет. развивающий центр, м-ны, парикмахерская, 2 499 тыс. руб. или или сдам в аренду. Т. 8-922-3123,350, Олег

Цех на тер-рии СМУ-1 (КШТинский лог), 254 кв. м, на участке 30 соток, 2 нежилых здания: 93 кв. м (неотапливаемое), 161 кв. м (с отопл.), бетон. подъезд, площадка для загрузки-выгрузки, свой колодец, с/у, в отапл.: ленточ. пилорама автоматизир., кромкообрезной станок, станок для пр-ва дранки, офис, комн. отдыха, котельная, всё оборудование готово к работе, рассм. любые формы оплаты, обмен на недвижимость, 3,19 млн руб. Т. 8-922-3112-278

1.7 КУПЛЮ

Недвижимость в центре города, под коммерч. деятельность, 50 кв. м и более, 1 эт., до 3,2 млн руб. Т. 8-922-3411-094

1.8 СДАМ

ТОРГОВО-ОФИСНОЕ ПОМЕЩЕНИЕ, 40 КВ. М Т. 8-922-3109-977

Гаражный бокс по Лесозаводской, р-н Полуострова, 100 кв. м, тёплый, возм. аренда под автомастерскую или склад, есть подъёмник для машин, ящики под инструменты, 250 руб./кв. м + э/э. Т. 8-922-2442-222

Два нежилых помещения, по пр. Победы, 22, 9 кв. м каждое, находятся в помещении общ. площ. 119 кв. м, все коммуникации, цокольный эт., отдельный вход, хор. пешеход. трафик, хор. парковка, 5 тыс. руб./мес. за 1 помещение, рассм. обмен и продажу, 4,3 млн руб. Т. 8-922-3538-606

Здание нежилое по Промышленной, 5/2, 554 кв. м, 1-эт., оборуд. под склад, 3 отдел. входа, 2 комн., бол. гараж. ворота, хор. освещение, своё газ. отопл., пож. и охран. сигнал., рампа для разгрузки товара, рядом опт. базы прод. и непрод. товаров, ТЦ «Лавка», 67 тыс. руб./мес. Т. 8-922-3591-818

Офисные помещения от 14 до 30 кв. м, на 3 эт. в БЦ Акварель, по Промышленной, 13, арендная плата за первые 2 мес. 250 руб./кв. м, в последующие месяцы 350-400 руб., в зависимости от площади. Т. 8-922-3093-838

Помещение нежилое 92 кв. м, в центре города, рядом пл. К. Маркса, отдельный вход, 500 руб./кв. м. Т. 8-922-6497-785

Помещение по Советской, 30/1, 295,8 кв. м, отдел. 1-эт. здание, свободное назначение, одна бол. комната, временно раздел. на две (118 и 180 кв. м), четыре отдел. входа, один з/тамбур, четыре подсоб. комн. (в т. ч. два кабинета), пожар. и охран. сигнал., 115 тыс. руб./мес. (без учёта э/э). Т. 8-922-3591-818

Помещение свободного назначения по Приморскому б-ру, 34, ДБ Радуга, центр города, 18 кв. м, 1 эт., отдел. вход, хор. ремонт, кондиционер, 8 тыс. руб. + ком. платежи, помещ. сдаётся на сигнализацию. Т. 8-922-3093-838

Помещение свободного назначения по Советской, 30/1, 295,8 кв. м, в отдел. 1-эт. здании, 4 входа, 4 подсоб. комн. (2 кабинета), ремонт, с/у отдел., пож. и охр. сигнал., бол. парковка, хор. пешеход. трафик, подходит под кафе, ресторан, пекарню, произв. цех, м-н и для др. коммерч. деятельности, 100 тыс. руб./мес. + э/э. Т. 8-922-3190-900

Помещение торгово-офисное по Промышленной, 3/1, отдельно стоящее здание, с отдел. входом, 32 кв. м, идеал. решение для небол. компании, есть водопровод, канализация, телефон, Интернет, бол. парковка, 8 тыс. руб. + к/у. Т. 8-922-3115-175

Помещения офисные в центре города, ТЦ Ермак, 4 эт., правое крыло, 5 помещ., первые два месяца аренды оплата 250 руб./кв. м, след. месяцы - 350 руб./кв. м, входит оплата э/э, охраны, уборка. Т. 8-922-3093-838

Торговую площадь по Ленина 44, 48 кв. м, в м-не «Ванные комнаты», центр города, хор. пешеход. трафик, отл. парковоч. место, 40 тыс. руб./мес. Т. 8-922-2442-222

СТРОЙМАТЕРИАЛЫ

2.1 ПРОДАМ

Чернозём, глина, грунт, перегной, 5-10 т
Т. 8-922-3071-312

ПОДАТЬ ОБЪЯВЛЕНИЕ В «ЧИ» ЛЕГКО! > НА ЭЛЕКТРОННУЮ ПОЧТУ bochaint@chaint.ru
НА САЙТЕ chaint.ru
В ГРУППЕ ВК vk.com/chaint
В РЕДАКЦИИ ул. Мира, 1А
Объявления в текущий номер **принимаются до 14:00 вторника**
Купон и правила подачи объявлений **на стр.16**

Продажа и доставка:
гравий, песок речной, песок кладочный, ПГС, ОПГС, навоз, перегной, торф, грунт. ЗИЛ, 6 т
Т. 8-922-3277-024

Гравий, песок, ОПГС, глина, опил, перегной, чернозём
Т. 8-922-6431-047

ПГС, ОПГС, гравий, песок, навоз, перегной, торфокомпост, опилокомпост, грунт для газона, торф, чернозём, глина, опил, бетонолом, 5-10 т. **Т. 8-922-3353-756**

ПЕСОК, ПГС, ОПГС, гравий, 5-10 тонн
Т. 8-922-3071-312

БЕТОН. РАСТВОР
САМЫЙ КАЧЕСТВЕННЫЙ И ДЕШЁВЫЙ
УСЛУГИ БЕТОНОНАСОСА
Т. 8-922-3767-076, 4-19-00

БЕТОН. РАСТВОР
Доставка с любого завода г. Чайковский
Длинный жёлоб. Подскажу, где дешевле и выгоднее
УСЛУГИ БЕТОНОНАСОСА
Т. 8-922-3277-185

АРБОЛИТОВЫЕ БЛОКИ, 200х300х500 и 142х300х500
Т. 8-922-3036-073

ТРОТУАРНАЯ ПЛИТКА, БОРДЮРЫ, ВОДОСЛИВЫ И ДЕКОРАТИВНЫЙ КАМЕНЬ
Т. 8-932-3320-141

Ж/Б кольца, крышки, диам. 1.0 и 1.5

Т. 8-932-3320-141

Брус, доска, весь пиломатериал в ассортименте
Т. 8-922-3036-073

ОКНА, ДВЕРИ, ЛЕСТНИЦЫ из дерева Вагонка, рейка, брусок. Дрова колотые, горбыль, опил.**Т. 8-922-3223-133**

БРУС И ДОСКА разного сечения в наличии и под заказ
Т. 8-922-3215-944

Блок керамзит, бетонопесчанный, или красный кирпичТ.8-932-3356-715

Будку строит., разм.3,6х2,5м. Т. 8-922-2434-252

Газовые баллоны, 1 тыс. руб. Т. 8-922-2418-238

Гараж на Заре, метал. на вывоз 3х7, выполнен из лист. стали, утеплён,подойдёт под склад или хранение авто, 40 тыс.руб. Т. 8-965-5786-586

Дверь жел., б/у, с жел. каркасом/рамой, 4,5 тыс.руб.. Т. 8-922-3227-357

Доска обрезная, необрезная. брус, заборная, 2 куб., 50 тыс.руб. Т. 8-922-3635-302

Замки внутренние, 2 шт., новые, дёшево, висячий замок в подарок. Т. 8-922-6456-311

Зем. участок в д. Гаревая, 17 соток, дом 48 кв. м, жилой, вода в доме, или меняю на жильё в городе. Т. 8-922-2439-469

Клей для плитки Гипсополимер Гарант. 6 мешков по 25 кг, 180 руб./мешок Т. 8-922-6416-420

Мусор строительный (битый кирпич). Т. 8-902-6357-500

Облицовочный кирпич Чайковского завода по 4руб./шт., в нал.200 шт.. самовывоз из д. Дедушкино. Т. 8-951-9368-515, 5-33-29

Панель керамзитобетонная, стеновая, р-р 6х1.8, 6х1.5, 10 тыс. руб./шт., доставка. Т. 8-922-3232-554

Печь для бани с баком из нержавейки . Т. 8-950-4474-138

Плиты перекрытия пустотные, разные размеры, новые и б/у, цена договор. Т. 8-922-3148-768

Стеклопакет дерев. балк.блок, окно, дверь, 3 тыс.руб. Т. 8-982-2599-727

Уголок металический, 50х50 или 75 х75 или 100х100. можно б/у Т. 8-922-6466-969

2.2 КУПЛЮ

Доску необрезную, хвойную, 50 мм, 10 куб. м. Т. 8-932-3321-175

Стройматериалы для строит-ва и отделки дома. Т. 8-922-3148-768

ДОМА, ЗЕМ. УЧ.
3.1 ПРОДАМ

ОБЪЯВЛЕНИЯ О ПРОДАЖЕ ЗЕМЕЛЬНЫХ УЧАСТКОВ ПОД СТРОИТЕЛЬСТВО КОММЕРЧЕСКОЙ НЕДВИЖИМОСТИ – ПЛАТНЫЕ

ЗЕМ. УЧАСТОК на м-ве №4
в Завокзальном, **6 соток,** в собств., помещение для хранения инвентаря,
195 тыс. руб.
Т. 8-922-3601-717

ЗЕМ. УЧАСТОК в д. СТЕПАНОВО, ул. Мытинская, 6, **16,6 соток, ИЖС**, рядом пруд, родник, функционир. баня, **90 тыс. руб.**
Т. 8-922-3123-350, Олег

ЗЕМ. УЧАСТОК в с. ОЛЬХОВКА, 8 соток, ровный, огорожен, рядом газ, вода
Т. 8-922-3524-885

Два ЗЕМ. УЧАСТКА в д. РУСАЛЁВКА, 13 и 15 соток, 16 км от города, асф. дорога, соседи строятся, эл-во, **140 и 160 тыс. руб.**
Т. 8-922-3123-350, Олег

ЗЕМ. УЧАСТОК в п. ВОЛКОВСКИЙ, ул. Береговая, 42 сотки, без построек, нач. стр-во, кад. № 18:04:000000:1484 и 18:04:162015:318, задняя часть уч. граничит с перелеском, 100 м до конеч. ост. с магазинами, 1 взр. собств., **1,5 млн руб.,** возм. мат. капитал и ипотека
Т. 8-922-3112-278, Денис

1/2 доли в 3-эт. жилом коттедже, 276 кв. м, на Заре-2, в черте города, красивое, тихое, живопис. место, газ. отопл., эл-во, водоснабж. (скважина), без внутр. отделки, баня, гараж, рассм. любой вид оплаты, 6 млн руб. Т. 8-922-3093-838

2 зем. участка в черте города, по Орбитальной, по 7,5 соток, ИЖС, газ, эл-во, прописка, соседи уже живут, 1,05 млн. руб./шт. Т. 8-922-3093-838

ПГС, ОПГС, песок, гравий, опил, навоз, чернозём, щебень
Т. 8-922-3426-739
ЗИЛ, 1-6 т

2-комн. кв. в п. Бурёнка, ул. Новая, 52,7 кв. м, 3-кв. дом, 10 соток, баня, сарай, водоснабж., печ. отопл., пол - линолеум, 2-кам. пл. ст/пакеты, нов. двери и ворота, продаётся с меб. и коврами, 500 тыс. руб., возм. мат. капитал. Т. 8-922-6497-785

Два дома по Завьялова, 57, з/у 10 соток, 1 дом: брус, 150 кв. м, с отл. внутр. отделкой, газ, вода, эл-во, септик, крыша металлочерепица, пл. окна, ламинат, ковролин, оставляем почти всю мебель и кух. гарнитур, гараж с автомат. воротами на 1 а/м; 2 дом: 40 кв. м, газ, вода, эл-во; цена за два дома и з/у 5,5 млн руб., торг. Т. 8-922-3093-838

Два зем. участка в п. Костоваты, Воткинский р-н, по 20 соток. Т. 8-906-8884-774

Два зем. участка в р-не биатлона, 1,2 га, под различ. виды деятельности, помощь в переводе земли в необходимое разреш. использ., кад. № 59:12:0810101:138, 59:12:0810101:139, газ, эл-во, асфальт. подъезд, рядом 2 фед. объекта (центр подготовки по зим. видам спорта Снежинка, биатлон. комплекс), в собств., докум. готовы, 1,95 млн руб., обмен на недвиж. Т. 8-922-3448-844

Два зем. участка в с. Сосново, ул. Луговая, ИЖС, 21 кв. м, кад. № 59:12:0290000:1015, 150 тыс. руб., возм. мат. капитал. Т. 8-922-3115-175, спец. по недвижимости Анастасия

Два таунхауса по Шлюзовой, по 240 кв. м, пл. окна, все коммуникации: центр. канализация, центр. водопровод, тихое уютно место, по 6,24 млн руб., возм. рассрочка платежа, обмен на ваше жильё. Т. 8-922-2442-222

Дом 54 кв. м, с земельным участком 17 соток, в с. Сосново (Чайковский р-н), тёплая комната 15 кв. м, с холодной кухней, комнатой и кладовкой. Возможна прописка. Есть баня, старый дом под снос, во дворе ёмкость для воды, колодец, большая металлическая теплица. Т. 8-922-6857-185

Дом 54 кв.м, в доме водяное отопление, участок 24 сотки, колодец с чистой родниковой водой, теплица из поликарбаната, баня, сарай, яма для хранения урожая, все вопросы по телефону, торг. Т. 8-922-3407-556

Дом в Б.Букоре, в центре, отопление газовое, баня, гараж. Рассмотрим варианты обмена на КГТ с доплатой, так же возможена сдача дома с последущим его выкупом. Т. 8-922-3658-053

Металл Строй ЗАБОРЫ
8-922-355-84-54 6-777-9 реклама

Дом в М. Букоре, 120 кв.м, газ , построен в 2019 г., 1,6 млн руб. Т. 8-963-0189-636

Дом в г. Камбарка, 34 кв. м, деревян., на фундаменте, 2 комн., кухня, с/у, пл. окна, пол - линолеум, баня, з/у 4,8 сотки, теплица, 1 собствен., докум. готовы, 800 тыс. руб. или меняю на кв. в п. Новый с нашей доплатой. Т. 8-922-2439-469

Дом в д. Альняш, ул. Молчанова, 67, 88,7 кв. м (по факту 110 кв. м), из бруса, ремонт, канализ. (септик), вода центр., бойлер, нов. сантехника, отопление (дрова, эл-во), газ будет, ровный з/у 23 сотки, баня 3х4 (брев.), конюшня 50 кв. м; тихое место, уют, 1,4 млн руб. Т. 8-922-3217-589, Иван

Дом в д. Гаревая, 31,8 кв. м, газ. отопл., центр. водоснабж., баня, гараж, овощ. яма, ровный з/у 19 соток, рядом м-ны, ост., подъезд круг. год, 1,5 млн руб., торг. Т. 8-922-3655-512

Дом в д. Гаревая, 60 кв.м, отл. ремонт, стены брус. и кирпич., вода, газ, рядом остановка. Т.8-922-344-5065

Дом в д. Гаревая, пер. Солнечный, 3, 70 кв. м, рубленный, утеплён и обшит сайдингом, уют., светлый, пл. окна, пол - линолеум, отопл. от котла и от печи, комн. простор., туалет в доме, баня, сарай, прод. с мебелью, прекрасная природа, 2,25 млн руб. Т. 8-922-3411-094

Дом в д. Кемуле, 60кв.м и зем.уч.32 сотки, есть ХВС, ГВС, печн. отпл., ст/пакет , прописка, торг. Т. 8-922-3233-102

Дом в д. Кемуль, ул. Школьная, 13, 29,2 кв. м, 1-эт., бревенч., печ. отопл. (в перспективе газификация), канализация, вода подв. из колодца, пол выровнен ДСП, крыша нов., спутник. тв, баня (на фундаменте), з/у 38 соток, прекрасный р-н, главная улица, 20 км от города (авт. каждый час), 770 тыс. руб., торг, рассм. ипотеку, мат. капитал, обмен на м/с. Т. 8-922-3411-094, Данил

Дом в д. Кемуль, ул. Школьная, 90 кв. м, из бревна с бетон. фундаментом, обложен кирп., 3 комн., кухня, с/у совм., душ. кабина, ремонт, пл. окна, натяж. потолки, встр. кухня, отопл.: эл. и твёрдотоплив. котлы, газ по улице, вода центр. + скважина, лет. веранда, бол. гараж на два а/м, баня, хоз. постр., ухож. з/у 30 соток (ИЖС), посадки, асфальт. дорога до г. Чайковский 20 км, в связи с переездом, 1,8 млн руб., возм. обмен на квартиру в г. Чайковский. Т. 8-922-3123-350, Олег

Дом в д. Кирилловка, 43,9 кв.м, 27 соток, печн. отпл., 55 тыс.руб. Т.8-912-7873-463

Дом в д. Кирилловка, рядом с Альняшом, 44 кв. м, бревенч., печ./ пар. отопл., баня, хоз. постр., з/у 27 соток, 600 тыс. руб. Т. 8-922-6497-785

Металл Строй НАВЕСЫ, БЕСЕДКИ
8-922-355-84-54 6-777-9 реклама

Дом в д. Гаревая, ул. Медный Лог, 120 кв. м, 1-эт., новый, 2017 г/п, жилой, возведён по проекту из завод. стеновых модулей (каркасное строит-во), внутри утеплитель, обшит металлосайдингом, внутри оштукатуренные стены, частично обои, 3 комн. и бол. кухня, отопл. водяное от печи на дровах, биметалл. радиаторы, 2-камер. пл. окна, душ. кабина и с/у, ж/дверь и охранная система, осенью проводят газ, встр. гараж, з/у 15 соток, недалеко от остановки, рядом отл. соседи, 2,4 млн руб. Т. 8-922-3115-175

Дом в д. Гаревая, ул. Мира, 68 кв. м, 2-эт. (второй эт. - мансарда, утепл.), из бруса, обшит сайдингом, 2 комн. + лет. комн., встр. кухня, цнтр. вода, газ, газ. отопл., эл-во 380 В, с/у, душевая, баня, бол. навес, ухож. з/у 23 сотки, 2,59 млн руб., рассм. обмен на 1-2-комн. кв. в Чайковском или в Ижевске, с вашей доплатой. Т. 8-922-3123-350, Олег

Дом в д. Гаревая, ул. Мира, 6х8, по проекту 2-эт., на стадии строит-ва, из бруса, заведен под крышу (профнастил), утеплён, пл. окна, печь, центр. водоснабж., газ ведут, ровный з/у 15 соток, банька в хор. сост., гараж, хоз. постр., плод. деревья, оператив. показ в любое время, 2 млн руб. Т. 8-922-3115-175, эксперт по недвижимости Анастасия

Дом в д. Дубовая, 41,5 кв. м, благоустр., канализация, вода, газ подведён к дому, теплицы (поликарбонат), баня, хлев 3х4 стайка для животных, много посадок, ухож. з/у 17,3 соток; ближ. пригород, хор. бетон. дорога, прямой подъезд к дому, до остановки 100 м, автобус (кажд. 20 минут), рассм. ипотеку, мат. капитал (помощь в реализации этих программ), 2,09 млн руб. Т. 8-922-3112-278

Дом в д. Лукинцы, 2-эт. (1 эт. - кирп., 2 эт. - бревно), обшит сайдингом, хол. вода центр., с/у в доме, бол. пл. окна, 5 комнат, кухня, мансард. эт. - лет. комната, з/у 25 соток, гараж, баня, хоз. постр. (для разведения животных) из бревна и слесарная мастерская под одной крышей, 1,5 млн руб. или меняю на квартиру в городе. Т. 8-906-8884-774

Дом в д. Лукинцы, 2-эт. (1 эт. - кирп., 2 эт. - брусчатый), отопл. паровое, котельная, с/у в доме, есть баня, огромный сарай-склад, гараж, бол. ровный участок, теплица, беседка, посадки, 1 собств., 1,7 млн руб. Т. 8-922-2439-469

Дом в д. Лукинцы, 45 кв.м, печн. отпл. , зем. участок 22 сот., или обмен на кв. в г. Чайковском. Т. 8-922-3609-047

Дом в д. Лукинцы, 65 кв. м, печ. отопл., вода в доме, хоз. постр., баня, з/у 22 сотки, 750 тыс. руб. Т. 8-922-3609-047

Дом в д. Лукинцы, з/у, баня, 500 тыс. руб. Т. 8-922-3548-616

Дом в д. Лукинцы, ул. Луговая, 45 кв. м, бревенч., печ./пар. отопл., все хоз. постр., баня, конюшня, навес, 35соток земли, 1 собствен., докум. готовы, 850 тыс. руб. Т. 8-922-6497-785

Дом в д. Маракуши, 35 км от города, 72 кв. м, 3 комнаты, теплый туалет в доме, центр. водоснаб., водяное отопление, котел, нов. баня из бруса 3х6, хоз. постр., гараж, эл-во, зем. участок 9 сот., в хор. сост. Т. 8-922-3383-583, 8-922-6402-252

Дом в д. Маракуши, по Заречной, 3, жилой, 60 кв. м, з/у 42 сотки, газ подведён к дому, эл-во, 220 тыс. руб., торг, возм. мат. капитал. Т. 8-922-2442-222

Металл Строй РЕМОНТ КРОВЛИ
8-922-355-84-54 6-777-9 реклама

Дом в д. Дубовая, Газовиков, 61, 126 кв. м, бол. простор. жилой дом, отделка не завершена, з/у 15 соток, в центре посёлка, хор. подъезд в любое время года и в любую погоду, рядом магазин, газ по улице, рассм. мат. кап., ипотеку, 2,89 млн руб. Т. 8-922-3112-278

Дом в д. Дубовая, ул. Газовиков, 80 кв. м, из клеёного бруса, бол. гостиная со вторым светом, 2 с/у, з/у 19 соток, постройки, 2-эт. гостевой дом (55 кв. м) с баней и бол. гостиной, парилкой, душевой, комн. отдыха, отдел. котельная (30 кв. м) с хор. овощ. ямой и с внутр. отделкой, беседки для отдыха, навес для а/м, ближ. пригород, эк. чист. место, вокруг пос. смешан. леса, есть пруд, 1 взр. собств., 4,99 млн руб., рассм. обмен с вашей доплатой, ипотеку и мат. капитал. Т. 8-922-3112-278

Дом в д. Дубовая, ул. Транспортников, 15, 94 кв. м, печ. отопл., газ подвед. к уч., окна и м/к двери замен., с/у совм. (кафель), част. ремонт и предчист. отделка, камин, кух. гарнитур, угловой ровный з/у 19 соток, баня, гараж (вход из дома), полноцен. подвал, готовы к ипотеке и мат. сертификату, 2,5 млн руб. Т. 8-922-3112-278

Дом в д. Марково по 1-а Северная, 71 кв. м, 2001 г/п, приусадебный з/у 19 соток, плодонос. деревья, кустарники, банька с комн. отдыха, лет. душ, беседка, забор из профнастила, скважина, септик, газификация (по план. в 2020 г.), 1 собств., докум. в порядке, 2,15 млн руб. Т. 8-922-3591-818

Дом в д. Марково, 50 кв. м, 11 соток земли, пл. окна, косм. ремонт, с/у совм., гор. вода, баня, 2 гаража (один капитальный), 1 взр. собствен., докум. готовы, 1,6 млн руб. Т. 8-922-3467-247

Дом в д. Марково, вода, туалет, печ./эл. отопл., з/у 19 соток, торг. Т. 8-906-8883-47

Дом в д. Марково, по Восточной, 26А, 80 кв. м, недостроенный, з/у 18 соток, ИЖС, баня 6х3, 1,1 млн руб. Т. 8-922-3448-844

Дом в д. Марково, по Центральной, 50 кв. м, 2-эт., з/у 10 соток, дом из шлифов. бруса, скважина, септик, 2 эт. мансардного типа, всё в собств., отопл. (современ. эл/котёл), баня, рядом перелесок, дом на возвышенности, красивый вид, 1,2 млн руб. Т. 8-922-3112-278

Металл Строй РЕМОНТ ФАСАДА
8-922-355-84-54 6-777-9 реклама

Дом в д. Дубовой, 160 кв. м, из клеён. бруса, бол. гостиная, два с/у, обстановка в скандинав. стиле (ост. мебель), з/у 21 сотка, несколько построек, 2-эт. баня (бол. гостиная, парилка, душев., комн. отдыха), котельная с хор. овощ. ямой и с внутр. отделкой (котлы для отопл.: твёрдотоплив., газ. и электрич.), беседки для отдыха, навес для а/м, ближ. пригород, эк. чист. место, вокруг смешан. леса, есть пруд, рассм. обмена с вашей доплатой, ипотеку и мат. капитал, 1 взр. собств., 5,39 млн руб. Т. 8-922-3112-278

Дом в д. Дубовой, по Сосновой, 2, 41,5 кв. м, благоустр., канализация, вода, газ к дому подведён, теплицы (поликарбонат), баня, хлев 3х4 стайка для животных, много посадок, ухож. з/у 17,3 соток, ближайший пригород Чайковского, хор. бетон. дорога, прямой подъезд к дому, до остановки 100 м (авт. каждые 20 минут), 1,8 млн руб., рассм. ипотеку, мат. капитал (окажем помощь в реализации этих программ). Т. 8-922-3112-278

Дом в д. Дуброво, ул. Тельмана, 56, 67,7 кв. м, брусчатый, отл. сост., 3 комн., бол. кухня, центр. водоснаб., газифицирован, част. мебель, стены - гипсокартон, оштукатур., з/у 20 соток, сад, все посадки, нов. теплица (6х3), лет. водоснаб., нов. баня (4,5х4,5), овощ. яма, надвор. постр., вся инфраструктура в шаг. доступ., до р. Кама 10 минут езды (приволье для рыбалки), место ровное, чистое, ул. широкая, кад. № 59:19:0703001:22, возм. обмен на м/с в Чайковском и близ. р-нах, 800 тыс. руб. Т. 8-922-3217-589, Иван

Дом в д. Марково, ул. Центральная, 173,4 кв. м, 2-эт., на стадии заверш. строит-ва (незаконч. отделка), з/у 3000 кв. м, мастерская 300 кв. м, скважина, деревня газифицир., 3,6 млн руб. Т. 8-922-3115-175

Дом в д. Нижняя Гарь, 37 кв. м, хор. сост., з/у 27 соток (обработан), нов. баня, бол. овощехранилище, постройки для животных, теплица, оборудование для лесопереработки (под отдел. навесом, своя площадка для разгрузки-загрузки), подъезд для большегруз. а/м, собств. эл/подстанция, дом возле пруда - уч. граничит с лесополосой, 1 взр. собств., рассм. ипотеку, мат. капитал, 1,2 млн руб. Т. 8-922-3112-278

Дом в д. Оралки, ул. Речная, 13а, 147 кв. м, з/у 23 сотки (граничит с лесополосой), оч. красивое и уют. место, в перспективе присоедин. ещё 10 соток, дом в отл. сост., оч. светлый, без наружной отделки, благоустр., 2012 г/п, 1 эт. газоблок, 2 эт. брус, гараж, баня всё под одним навесом, 1,49 млн руб., рассм. обмен на кв. в г. Чайковском, ипотеку и мат. кап. Т. 8-922-3112-278

Дом в д. Оралки, ул. Речная, 87 кв. м, 50 соток, ИЖС, дом 9х9 бревно, 3 комн., кухня, цокол. этаж (выс. 2,5 м), отопление - котёл длит. горения, печь из кирп. с духовкой, эл-во 220 и 380 В, пл. окна, крыша - профнастил, пол - дерево, хоз. постр., 2 теплицы (8х3, 6х3), посадки, земля ухож., на уч. была пасека, остались улей и медогонка, ниже участка протек. речка, круглогод. подъезд, баня (3х6) с верандой, 2 гаража, 1,15 млн руб. или обмен. Т. 8-922-3368-992

Металл Строй БЕТОННЫЕ РАБОТЫ
8-922-355-84-54 6-777-9 реклама

БЕТОН РАСТВОР СПЕЦТЕХНИКА

АНГАРСТРОЙ
реклама
Товар сертифицирован
• Автобетоносмеситель V-8м³
• Автобетононасос
☑ Качественно и недорого
☑ Индивидуальный подход
Ул. Мира, 1В, (Речной порт)
http://www.angarstroy18.ru
тел.: 4-19-00
8-922-244-6026

БЕТОН с доставкой
не дешевле, зато честно!
Т. +7 (34241) 6-07-02
+7-919-477-0111
реклама

АКЦИЯ! ГАЗОБЛОК
1м³ - 3400 руб.
КЕРАМЗИТОБЛОК пропаренный
1шт. - 40 руб.
Ж/б кольца колодезные
от 1500 руб.
Заключаем договоры на зимнее хранение стройматериалов
г. Воткинск, ул. Пролетарская, 154
база «СтройДвор»
8-912-015-00-40 8-912-015-35-54
www.cementinvest.com
реклама

КАМА БЕТОН
Г. Чайковский, на территории КШТ
ГАЗОБЛОК Д500 3330 руб./м3
ЖБИ КОЛЬЦА от 2200 руб./шт.
ЖБИ КРЫШКИ от 2000 руб./шт.
ЖБИ ДНИЩА от 2000 руб./шт.
Изделия от производителя, цена указана на складе в г. Чайковском
реклама
4-92-60 КАМА-БЛОК.РФ КАМА-БЕТОН.РФ

КАМА БЕТОН
БЕТОН всех марок
• ГАРАНТИЯ 20 лет!
• ДОСТАВКА
• БЕТОНОНАСОС
Нашли дешевле? Снизим цену!
Нужен удлиненный ЛОТОК ИЛИ ВИБРОИГЛА? Предоставим БЕСПЛАТНО!
реклама
4-92-60 КАМА-БЕТОН.РФ КАМА-БЛОК.РФ

ПОДАТЬ ОБЪЯВЛЕНИЕ В «ЧИ» ЛЕГКО! >222-68 КРУГЛОСУТОЧНО (SMS/ЗВОНОК) 8-922-3122-226

Объявления в текущий номер **принимаются до 14:00 вторника**
Купон и правила подачи объявлений **на стр.16**

Дом в д. Романята, 71,7 кв.м, зем. участок 45 соток, 150 тыс. руб., возм. небол.торг. Т. 8-952-3151-508

Дом в д. Русалёвка, 67 кв. м, з/у 15 соток, дровяник, баня, скважина, кап. котельная, отопл. дровами и эл-вом, канализация, туалет, ванная в доме, Интернет, цифр. ТВ, меб., 1,68 млн руб. или меняю на 1-комн. кв. с вешей доплатой. Т. 8-922-3166-724

Дом в д. Русалёвка, з/у 22 сотки, баня, конюшня, теплица, вода в доме, канализация, колодец, запас дров. Т. 8-912-0689-105

Дом в д. Русалёвка, ул. Набережная, 1, 160 кв. м, из шлифов. сухого бруса, 2018 года постр., собствен. скважина + колодец, канализация, перспектива газификации, стены покрыты лаком, 2 лоджии, отопление: энергоэф. твёрдотоплев. котёл + электрический, дрова выпис. администрация (беспл.), ровный з/у 11 соток, подъезд с двух сторон, 800 м от фед. трассы (остановка Чайковский-Фоки), рядом 2 м-на с продукт. и хоз. товарами; 1 собств., 2,75 млн руб., рассм. ипотеку, мат. капитал. Т. 8-922-3411-094, Данил

Дом в д. Сосновка, Еловский р-н, 50 кв. м, в пригодном сост. для круглогод. проживания, треб. ремонта, з/у 40 соток, баня, на уч. течёт речка, родник, рядом р. Кама, удобно для дачи, подсоб. хоз-ва и для рыболовно-охотничьей базы, деревня заселяется и застраивается активно, рассм. газификация, 250 тыс. руб. Т. 8-922-3112-278

Дом в д. Харнавы, ул. Берёзовая, 86 кв. м, жилой (бревно, газоблок, сруб), крыша - профнастил, 3 комн. + летняя, кухня, с/у совм., пл. окна, пол - ламинат, линолеум, печ. отопл., батареи, газ рядом (проект наполовину оплачен), вода - скважина, зимой тепло, ухож. з/у 28 соток (ИЖС), нов. баня, конюшня, мастерская, сеновал, хоз. блок, теплицы, посадки, вся инфраструктура, асфальт. дорога до города 11 км, автобусы регулярно, в связи с переездом, 1,8 млн руб., рассм. варианты обмена на 1-комн. кв. в г. Чайковский, до 1 млн руб., с вашей доплатой. Т. 8-922-3123-350

Дом в д. Чумна, ул. Новая, 9, 89,1 кв. м, утеплён пеноплексом и част. обшит, оч. уют., 3 комн., кухня, с/у раздел., простор. коридор, пл. окна, газ. отопл., камин, стабилизатор, ухож. з/у 9,8 соток, юж. сторона (красота круг. год), красив. забор, своя скважина + городская, гараж на 2 а/м, баня, 2 теплицы, рядом фед. трасса, до г. Чайковский 15,5 км (15-20 минут езды), 2,55 млн руб., торг. Т. 8-922-3411-094, Данил

Дом в д. Чумна, ул. Уральская, 43б, 90 кв. м, 2-эт. (2 эт. мансардный), кирп.-каркасный, по проекту предусмотрены: фундамент - сваи, 3 комн., туалет, ванная, сауна, камин, эл-во, колодец (8 колец), треб. внутр. отделка, вх. дверь нов., пл. окна, з/у 20 соток (ИЖС), посадки, 15 км от города (асфальт. дорога), 1,5 млн руб., торг. Т. 8-922-3123-350, Олег

Дом в д.Гаревая ,9 км от Чайковского). 60 кв.м, отл. ремонт, стены брус+кирпич. все коммуникации, рядом остановка общ.трансп, автобус - каждые 15 мин Т. 8-922-3445-065

Дом в деревне в 40 км от города,43,9 кв. м, 27 соток, отопление печное. Т. 8-912-7873-463

Дом в коттедж. пос. Мичуринский, ул. Орбитальная, 10, 140 кв. м, 1-эт., кирп., 3 комн., кухня-гостиная с вых. на задн. двор, с/у 6 кв. м, пл. окна, крыша из мяг. кровел. материала, газ, вода, эл/э, гараж 32 кв. м, з/у 8 соток (ИЖС), кад. № 59:12:0010617:97, в собств., вокруг заселён. жил. дома, несколько подъезд. путей, рядом лыж. база, 3,8 млн руб Готовы предложить работы по предчист. и чист. отделке комнат. Т. 8-922-3591-818

Дом в коттеджном посёлке Долгопрудный, д. Гаревая, 97 кв. м, з/у от 6 соток, все коммуник., от 2,2 млн руб., возм. обмен на кв. Т. 8-922-3093-838

Дом в п. Бурёнка, 53 кв. м, бревно, обшит, з/у 20 соток, вода в доме, газ привозн., вечером. отопл., хоз. постр., водоотведение, 350 тыс. руб. Т. 8-922-3090-296

Дом в п. Волковский, 41,9 кв.м, зем. участок 10 соток, газ. отоп., ГВС, ХВС, колодец, баня, гараж, хоз. постройки, 3 тепл., 1 собств. или меняю на 2-комн. кв. - 3-комн. кв. на п. Новом, рассм. варианты. Т.8-922-3378-858

Дом в п. Волковский, ул. Береговая, 9Б, в центре, кирп., газ, вода, канализация, озеро. Т. 8-922-3573-330

Дом в п. Волковский, ул. Советская, 48 кв. м, блоч., треб. кап. ремонт, 12 соток земли, рядом проведён газ, 1,4 млн руб. Т. 8-922-6497-785

Дом в п. Волковском, 60 кв. м, тёплый, отопл. печное + эл/котёл (встр. в печь), з/у 10 соток, ИЖС, баня, вид на церковь, до остановки 2 минуты, вся инфраструктура в шаг. доступ., 1,69 млн руб. Т. 8-922-2442-222

Дом в п. Волковском, недостроен, 6,5х8, керамзитоблок, утеплитель, кирпич., эл-во, соседи живут на пост. основе, земля в собств., 1 собств., уч. обрабатывается, есть посадки, теплица, с/т №31, 15 линия, уч. №5, кад. № 59:12:0000000:399, 990 тыс. руб. Т. 8-922-3448-844

Дом в п. Засечный, ул. Мира, 28, 123 кв. м, участок 15 соток, печ. отопл., котёл с разводкой водян. отопл. по всему зданию, несколько подсоб. помещений, гараж, ранее дом использ. как торг. точка, но наход. в жил. фонде, до пос. 2 р./день ходит пригород. автобус, дорога грунт., остановка и фельдшер. центр. рядом, 1 взр. собств., 1,09 млн руб., рассм. ипотеку, мат. капитал. Т. 8-922-3411-094, Данил

Дом в п. Марковском, по Трактовой, 17, 51 кв. м, из бруса, обшит кирп., есть мансарда (в эксплуат. не введена), отопл. печное и инверторный котёл с водяным отоплением, камин, туалет в доме, баня, конюшня, дровяник, теплица, з/у 40 соток, задний план примыкает к перелеску, к дому ведёт отдел. дорога (в собствен.), взр. собственники, подходит под ипотеч. кредит. и мат. капитал, 2,74 млн руб. Т. 8-922-3112-278

Дом в п. Новом, загород. дуплекс - на 2 семьи, кажд. секция 200 кв. м и с зем. участком 6 соток, газ, свет, вода, канализация, черновая отделка, рядом нов. ФОК, школа, м-ны, 23,5 тыс. руб./кв. м или 3,9 млн руб., ипотека, рассрочка, рассм. обмен на кв. Т. 8-922-3093-838

Дом в п. Новый, 5 км от города, новый, 2-секц., кажд. секция 200 кв. м, з/у 6 соток, коммуникации: канализ., эл-во, газ, асфальт. подъезд, готов под чист. отделку, вся инфраструктура: школы, медсанчасть, д/с, парк, освещ. лыжня в лесу, рейс. автобус каждые 5 минут, 4,7 млн руб./секция. Т. 8-922-2442-222

Дом в п. Новый, ул. Камская, 29, баня, гараж, хоз. постр., з/у 10 соток, ЛПХ, 3 млн руб., торг. Т. 8-922-3336-455, Максим

Дом в п. Прикамский, ул. Пионерская, 25, 2 эт. блочн., с подвалом, 195 кв.м, гараж, 5,9 млн руб. Т. 8-922-3029-488

Дом в п.Новом, зем.участок, 18 соток по участку проходит газ, вода, электричество, рассм. ипотеку, мат. капитал .Т. 8-995-1082-170

Дом в с. Б. Букор, 74 кв. м, 11 соток, ИЖС, 3 раздел. комн., газ. отопл., все коммуникации в доме, нов. баня, гостевой дом, хор. ремонт, ст/пакеты, мебель и техника в подарок, 3,5 млн руб. или обмен на жильё в г. Чайковский. Т. 8-922-6457-001

Дом в с. Б. Букор, ул. 2-я Зелёная, 120 кв. м, дом из сендвич-панелей, оч. тёплый, сделан лестнич. марш, расплан. 1 эт., 2 эт. - свобод. планировка, з/у 10 соток, улица новая, соседи начали строится, инфраструктура развитая: д/с, почта, Сбербанк, магазины, село газифицир., ипотеку и мат. кап. не рассм., возм. обмен на кв., 1,1 млн руб. Т. 8-922-3112-278

Дом в с. Б. Букор, ул. Луговая, 51, 160 кв. м, на уч. сруб дома, сруб бани, по улице газ, вода централ., эл-во, з/у 16 соток, ровный, удоб. располож., бетон. подъезд с двух сторон (возм. раздела на два уч.), развитая инфраструктура: д/с, почта, Сбербанк, магазины, 1,4 млн руб., рассм. ипотеку и мат. кап. Т. 8-922-3112-278

Дом в с. Б. Уса, ул. Дзержинского, 176 кв. м, 2-эт. кирп., 5 комн., 2 с/у (кафель), 2 гаража, подвал, дровяник, соврем. баня, лет. беседка, теплица, эл-во 380 Вт, центр. водоснабжение, отопл. эл/котел + дров. котёл, ост. част. мебель, пл. окна, пол - паркетная доска дуб, встр. кухня, 20 соток земли (ИЖС), рядом 3 охот. хоз-тва, много ягод, грибов, пруд, 3,5 млн руб. Т. 8-922-3123-350

Дом в с. Барда, 140 кв. м, 2-эт., стены - пеноблок, крыша металлочерепица, вх. ж/дверь, ст/пакеты, з/у 7 соток, посадки, в конце огорода речка, газ проведён, торг. Т. 8-922-3238-947, 8-912-5908-769

Дом в с. Ваньки, 45 кв.м, 33 сот., ст/пакет, ГВС,ХВС, печ. отопл., 550 тыс. руб, торг. Т. 8-908-2655-617

Дом в с. Дуброво, 67,6 кв. м, тёплый, благоустр., газ, центр. водоснабж., с/у, пл. окна, з/у 20 соток, баня, теплица, посадки деревьев и кустарников, есть вся инфраструктура, места для рыбалки, 850 тыс. руб. Т. 8-922-3115-175, спец. по недвижимости Анастасия

Дом в с. Дуброво, Еловский р-н, 31 кв. м, бревенч., жилой, печ. отопл., баня, 38 соток земли, все посадки, 100 тыс. руб. Т. 8-922-6497-785

Дом в с. Дуброво, Еловский р-н, 34 кв. м, дерев., печ. отопл., газ к дому подвед. (в дом не проведён), вода - скважина, баня, хоз. постр., Триколор, з/у 43 сотки, есть сред. школа, д/с, муз. школа, м-ны, 350 тыс. руб., торг. Т. 8-922-2439-469

Дом в с. Дуброво, Еловский район,.67,7 кв. м., на участке 20 соток, все коммуник. в доме: э/э, газ, вода, канализация. Т. 8-922-3884-907

Дом в с. Елово, по Белинского, 23, 56 кв. м, благоустр., баня, 15 соток земли, 1 млн руб., торг. Т. 8-922-6497-785

Дом в с. Завод Михаловский, 300 тыс. руб. Т. 8-919-4652-311

Дом в с. Зипуново, 52 кв. м, жилой (обшит сайдингом), бол. кухня-гостиная, комната и гардеробная, возм. сделать ещё одну комн., тёплый пристрой (с печью), пл. окна, печ. отопл., вода в доме, есть возм. установить ванную или душ. кабину, баня (поменяна печь, новая обшивка), все посадки, в селе есть всё: м-ны, школа, д/с, почта; в связи с переездом, докум. готовы, 1 собств., 500 тыс. руб., рассм. все варианты оплаты, мат. капитал. Т. 8-922-3115-175

Дом в с. Зипуново, 68 кв.м, рассм. ипотеку, мат. капитал. Т. 8-922-3118-310

Дом в с. Зипуново, ул. Центральная, 16, 64 кв. м, 3 комн., бол. кухня, рус. печь, газ. плита, пл. окна, бол. подпол, пар. отопл., холод. вода, бойлер для нагрева воды, возм. продажа с мебелью, з/у 15 соток, баня, 2 конюшни, гараж, курятник, огород с посадками, кустарники плодоносят, отдел. место под картошку, в 2019 г. заплан. прокладка асфальта до деревни, в связи с переездом, 680 тыс. руб., СРОЧНО! Т. 8-922-3093-838, агент по недвижимости Владимир

Дом в с. Зипуново, ул. Центральная, 91 кв. м, 2-эт., хор. сост., печ. отопл., центр. вода, з/у 20 соток, 650 тыс. руб., торг. Т. 8-922-2439-469

Дом в с. Красный Бор, Татарстан, ул. Новая, 25, 29,1 кв. м, кад. № 16:01:210103:197, з/у кад. № 16:01:210103:115, проведён свет, газ вдоль дома, рядом р. Кама, 1 собств., 300 тыс. руб. Т. 8-922-3093-838, агент по недвижимости Владимир

Дом в с. Крюково, Еловский р-н, 67 кв. м, из силикальцитного кирп. - оч. тёплый, водян. отопл. от твёрдотоплив. котла, в перспективе газ, сост. среднее, окна замен., с/у в доме, овощ. ямы, двор. постр. под навесом, баня, конюшня, дровяник, з/у 23 сотки, разработан, фрукт. деревья и кустарники плодоносят. Посёлок вдоль р. Кама, на фед. трассе, полная инфраструктура, рассм. ипотеку, мат. капитал, обмен на недвижимость в Чайковском, 1,25 млн руб. Т. 8-922-3112-278

Дом в с. Ольховка, 20 км от города, по Садовой (центр. улица), 37 кв. м, дерев., з/у 12 соток, нов. баня, ухожен. уч., эл-во, вода, газ в 100 м от участка, докум. готовы, 1,2 млн руб. Т. 8-922-2442-222

Дом в с. Ольховка, 40 кв.м, газ, ХВС, ГВС, баня ,з/у 26 сот., тепл.,сад или меняю на квартиру. Т. 8-922-3315-253

Дом в с. Ольховка, ул. Камская, 35 кв. м, 1-эт., из бревна, пл. окна, газ. и печ. отопл., удоб. подъезд с двух сторон, з/у 9 соток, ИЖС, посадки, теплица, нов. баня, 1,2 млн руб., рассм. обмен на 1-комн. кв. Т. 8-922-3368-992

Дом в с. Ольховка, ул. Камская, 92, 25 кв. м, з/у 25 соток, ИЖС, асфальт. дорога, до города 10 минут езды на а/м, автобусы регулярно, рядом сосновый бор, р. Кама, 790 тыс. руб., торг. Т. 8-922-3123-350, Олег

Дом в с. Ольховка, ул. Светлая, 12, 117,6 кв. м, 2-эт., капитал. жилой, тёплый, 5 комн., эл/во 380 В, вода центр., душ. кабина, с/у в доме (по проекту 2 с/у), канализ. - септик 2,5 куб. м (Термит), газ в 20 м, отопл. - эл/котёл, окна - пл. и дер., крыша - мяг. кровля (Андулин), система «тёпл. пол», стены - газобетон. блок (материалы на внеш. обшивку стен, ост. доделать внутр. отделку), з/у 6,4 соток, гараж, до города 12 км (15 минут на а/м), Интернет, 2,4 млн руб. или обмен на 2-комн. кв. на Уральской или в р-не шк. №9 с вашей доплатой. Продаётся сосед. смеж. з/у 6 соток, 400 тыс. руб. Т. 8-922-3123-350, Олег

Дом в с. Ольховка, ул. Советская, 8 соток, дача, баня, кад. № 59:12:0210000:1897, соседи живут на пост. основе, на берегу р. Кама, идеал. место для рыбака, возм. обмен на кв., а/м, 900 тыс. руб. Т. 8-922-3448-844

Дом в с. Сосново, Первомайская, 61 кв. м, печное-пар. отопл., вода и с/у в доме, водонагреватель, пл. окна, крыша - металлочерепица, обшит сайдингом, нов. баня, хоз. постр., 34 сотки земли, 1,1 млн руб. или обмен на м/с или 1 хр. Т. 8-922-6497-785

Дом в с. Сосново, по Советской, 48,4 кв. м, центр. водопровод, печ. отопл., газ по улице, колодец, много хоз. построек, конюшня, гараж, подсоб. помещ., баня, овощ. яма, сад, теплица, 730 тыс. руб. Т. 8-922-3115-175

Дом в с. Сосново, ул. Первомайская, 55, 130 кв. м, 2-эт., з/у 29 соток, гостевой жилой дом 39 кв. м, баня, своя скважина, эл-во, газ, прекрасный вид на пруд, 1 собств., рассм. варианты обмена, ипотеку, мат. капитал, 1,55 млн руб. Т. 8-951-9210-015, Татьяна

Дом в с. Уральское, 98 кв. м, 3 комн., кухня, баня, пл. окна, нов. вх. дверь, вода, печ. отопл., с/у в доме, встр. кухня, з/у 34 сотки, 990 тыс. руб., обмен на квартиру в г. Чайковский. Т. 8-922-3123-350, Олег

Дом в с. Фоки, 155 кв. м, новый, недостроен., из газоблоков, кирп. отдел., крыша - металлопрофиль, гараж под одной крышей с домом, э/э, з/у 10,4 соток, 1,5 млн руб. Т. 8-922-6497-785

Дом в с. Фоки, 25 кв. м, вода хол. и гор. в доме, 2 теплицы, баня 6х7, 23 сотки. Т. 8-922-3048-614, 8-922-3000-372

Дом в с. Фоки, ул. 1-я Луговая, 80 кв. м, 1-эт., нов., капитальный, светлый и простор., внутри предчист. отделка, 3 комн., кухня, с/у, стены - газоблок, крыша - профнастил, пл. окна, полы утепл., сделано отопл., канализ., скважина, эл-во 380 В, пристроен бол. навес 5х10 м, з/у 8 соток (ИЖС), красивое место, рядом пруд, лес, улица жилая, соседи дружные, до города 15 км, автобусы регулярно, есть вся инфраструктура, 1 собств., 1,8 млн руб., рассм. варианты обмена на жильё в городе. Т. 8-922-3123-350, Олег

Дом в с. Фоки, ул. 2-Луговая, 5, 390 (104 + 180) кв. м, 2-эт., кирп. (толщ. стен 65 см), пл. окна, эл/разводка, эл-во 220, черн. отделка: залиты полы на 1 эт., оштукатур. стены, мансарда (пол - газосиликат, утепл. стены), бол. подвал 106 кв. м, з/у 15 соток, 2,5 млн руб., возм. обмен на вашу недвижимость в городе, рассм. варианты. Т. 8-922-3217-589, Иван

Дом в с. Фоки, ул. Заводская, 54,7 кв. м, жилой, дерев., 2 комн., кухня, пристрой, с/у в кв., эл/отопл., баня, рядом м-ны, 1 млн руб., рассм. все виды оплаты. Т. 8-922-3115-175, спец. по недвижимости Анастасия

Дом в с. Фоки, ул. Зелёная, 54 кв. м, недостр., из сруба калибр. бревна 6х9, подкл. эл-во, возм. провести газ, бетон. подъезд, з/у, рядом дет. площадка, школа, м-ны и конеч. ост., 700 тыс. руб. Т. 8-951-9210-015, Татьяна

Дом в с. Фоки, ул. Кирова, 120, 42,6 кв. м, 1-эт., жилой, из бревна, 2 комн., кухня, с/у, эл-во, водоснабж., канализация, газ выведен, отопл., высокоскорб. Интернет, з/у 8 соток, сарай, баня, рядом центр пос.: м-ны, аптека, аллея, стоматология и больница, красивое спок. место, до центра асфальт. дорога, рядом дорога фед. значения, перспектив. место, 1,55 млн руб. Т. 8-922-3411-094, Данил

Дом в с. Фоки, ул. Комсомольская, 48 кв. м, жилой, хор. сост., 2 комн., кухня, прихожая, ремонт, крыша - профнастил, пл. окна, отопл. - эл/котёл, эл-во, канализ., вода центр., бол. погреб, бол. подвал для хран. овощей, ухож. з/у 18 соток (ЛПХ), баня, 2 гаража, хоз. постр., все посадки, теплица, лет. беседка, асфальт. подъезд, 1,65 млн руб., возм .обмен на 1-комн. кв. в д. Марково, не выше 2 эт., с вашей доплатой. Т. 8-922-3123-350

Дом в с. Фоки, ул. Красная, 15, бол. капитальный, в центре (рядом с администр.), 485 кв. м, 2-эт. + мансарда, 18 комн., кухни, с/у на каждом эт., котельная, отопл. дровами, разводка батареи по всему дому, стены - кирп., блоки, сендвич-панели, капитал. фундамент, обшит сайдингом, крыша - профнастил, эл-во 220-380 В, вода - скважина, канализ. - бол. септик 12 куб. м, пож. сигнал., в/наблюдение, з/у 23 сотки (ЛПХ), нов. баня 5х6, бол. гараж 6х10 с двумя воротами (2 м и 3 м), бол. конюшня 8х28 м, 1 собств., продажа в связи с переездом, 6 млн руб., торг или обмен на жильё в Чайковском. Т. 8-922-3123-350, Олег

Дом в с. Фоки, ул. Ленина, 47, з/у 10 соток, 500 тыс. руб. Т. 8-922-3123-350, Олег

Дом в с. Фоки, ул. Советская, 57 кв. м, 2 комн., бол. кухня и прихожая, пл. окна, котельная, гараж, нов. баня, крытый двор, ухож. з/у 18 соток, ровный, 2 млн руб., торг. Т. 8-922-2439-469

Дом вдоль дороги Чайковский-Фоки, Большевистская, 1а, бревно 5х9, з/у 12 соток, ИЖС, в доме газ, свет, вода, септик, баня 5х9, здание 16х10х6, гараж 6х8 с овощ. ямой, 3,5 млн руб. или обмен на 1-2-комн. кв. Т. 8-922-3093-838

Дом жилой в д. Злодарь, 2-эт., бревенч., новый, 200 кв. м, 1 эт. жилой, 3 комн. и кухня, с/у в доме, вода гор. и хол., печ. отопл., крыша и забор из профнастила, своя скважина, з/у 45 соток, отмежёван, 3 теплицы, огород ухожен и удобрен, новая баня 6х4 (мойка, парилка отдельно), 1,5 млн руб. или обмен на жильё в городе, 1-комн. кв. или большую м/с с доплатой. Т. 8-922-6497-785

Дом и баня под одной крышей на СНТ №7, уч. 149, кад. № 59:12:0010510:59, в доме: вода, с/у, рус. печка, эл-во, выгреб. яма, з/у ровный, круглогод. подъезд, 550 тыс. руб. Т. 8-922-3093-838, агент по недвижимости Владимир

Дом из бруса в д. Дубовая, 113 кв.м водопровод, э/э, отопление, канализация, газ, земля 26 соток в собств., баня, крытый двор 60 кв.м, хоз. постройки, скважина. Т. 8-922-2403-622

Дом на Завьялова, 60 кв м, рядом остановка и магазин Пятерочка 2,5 мил возможен обмен на 3-комн. кв. рассм. любые предложения Т. 8-922-6468-116

Дом на Завьялова, ул. 8 Марта, 71 кв. м, центр р-на, рядом пл. Терешковой, остановки, м-ны, дет. площадка, з/у 8 соток, ровный, прямоугол., теплицы, несколько яблонь, вишня, куст. ягоды, газ, вода, водоотведение, дом не новый, на фундаменте, брёвна оч. хор. сост., диам. от 35, окна замен., с/у в доме, баня, гараж, докум. готовы к ипотеке и мат. кап., 2,55 млн руб. Т. 8-922-3112-278

Дом на Завьялова, ул. Дружбы, 53 кв. м, бревенчатый (брёвна хор.), на фундаменте, баня, теплица, овощ. яма, зем. уч. 8 соток, двор крытый, 2 комн., бол. кухня, с/у в доме, центр. водоснаб., газ. отопл., 2,7 млн руб. Т. 8-922-2439-469

Дом на Завьялова, ул. Набережная, 40 кв. м, жилой, на 2 хоз., бревно-кирпич, обшит сайдингом, треб. ремонта, 4 сотки земли, гараж, баня, яма, с/у, лет. веранда, всё под одной крышей, газ. отопл., 2 жилых комн. и кухня, удоб. подъезд круг. год, 1,1 млн руб. Т. 8-922-3448-844

Дом на Завьялово, 141 кв. м, 2-эт., из силикатных плит, полноцен. полнопроф. подвал с винным погребом, бол. балкон, баня, гараж, беседка, 3 теплицы, ухож. огород 10 соток, посадки, 200 м до конеч. ост., 1 собств., готов к ипотеке, мат. капиталу, 6,4 млн руб. Т. 8-951-9210-015, Татьяна

Дом на Завьялово ,95 кв. м, 6,3 сот, баня, гараж, рассм. варианты обмена на 1-комн. кв. с вашей доплатой Т. 8-922-3175-586

Дом на Завьялово, 2 эт.,117 кв.м, скважина, печн. отоп., баня в доме, крытый двор, гараж 30кв.м, 5 соток земли, теплицы, рассм. любую форму оплаты Т. 8-922-3028-352

Дом на Завьялово, 50 кв.м, брус 10 лет, гипсокарон, снаружи утеплён и обшит сайдингом, вода, газ, зимой плата за газ, 1 тыс.руб+ свет, вода 500 руб., 2,5 млн руб. Т.8-922-3760-007

Дом на Завьялово, 56 кв. м, из бруса, благоустр., с/м №6, участок 5 соток, вод. отопл., котёл конвертерный (удоб., экономия времени и средств), 2 комн., кухня остаётся, газ привозной (перспектива подкл. есть), своя вода, септик, незаконч. мансарда 40 кв. м, бани нет, в собств., прописка, 1,6 млн руб., рассм. ипотеку, мат. капитал. Т. 8-922-3112-278

Дом на Завьялово, СНТ №6, 2019 г/в, дер., облеж. кирп., все коммуникации, печ. и эл. отопл., хол. и гор. вода, газ. баллон, з/у 10,5 соток, посадки, баня, 1,8 млн руб. Т. 8-922-3242-958

Дом на Завьялово, прописка, докум. готовы. Т. 8-922-3028-352

Дом на Завьялово, ул. 40 лет Октября, 31 кв. м, 1-эт., жилой, бревно, 4 сотки земли, ИЖС, дом на 2 хоз. (обшит сайдингом), асфальт. подъезд, вода центр., эл-во 220В, газ. труба в метре от дома, баня, дровяник, конюшня, возм. сделать мансардное помещение жилым, 1,3 млн руб. Т. 8-922-3123-350

Дом на Завьялово, ул. Высоковольтная, 15, 83,6 кв. м, 3 комн., бол. кухня, с/у совм., центр. водоснаб., газ, канализация, эл-во, з/у 10 соток, ИЖС, баня, хоз. постр., навес для а/м, улица, 3,3 млн. руб., рассм. обмен на 2-комн. кв. + ваша доплата. Т. 8-922-3123-350

Дом на Завьялово, ул. Набережная, 94 кв. м, из бруса, жил. 1-й и мансард. эт., на 1 эт.: зал, кухня, с/у; на 2 эт.: две спал., газ. отопл., центр. водопровод, канализация -септик, з/у 10 соток, бол. теплица, баня, гараж, 4,4 млн руб., торг. Т. 8-922-2439-469

Дом на Завьялово, ул. Нефтяников, 16 кв. м, бревно, прописка, баня, з/у 5 соток, ИЖС, в собств., торг. Т. 8-922-3491-683

Дом на Завьялово, ул. Пугачёва, 49,3 кв. м, дерев., жилой, ухож., одна бол. комната (раздел. на две части) и бол. кухня, пристрой, пл. окна, биметалл. радиаторы, гор. и хол. водоснабж., газ. отопл., овощ. яма, 2 сарая, баня, гараж, з/у 8 соток, посадки (яблоня, вишня, крыжовник, клубника), прекрасное располож. дома (центр р-на), рядом остановка, м-ны, больница, дет. игровая площадка, докум. готовы, 1,9 млн руб. Т. 8-922-3115-175, эксперт по недвижимости Анастасия

Дом на Завьялово, ул. Юбилейная, 6, 54 кв. м, из бревна, обшит сайдингом, влож. не треб., ремонт: пл. окна, натяж. потолки, пол - линолеум, ламинат, стены обшиты, барная стойка, кух. гарнитур, с/у совм., душ. кабина, водонагр. котел, печ. отопл., газ, крыша - профнастил, эл-во 380, вода центр., подпол для хран. овощей, в подарок ост. всю мебель; з/у 9 соток, ИЖС, кад. № 59:12:0010461:46, ровный, ухож., нов. баня с комн. отдыха, хоз. постр., навес над стоянкой для а/м, асф. дорога, рядом м-ны, остановки, почта, дет. площадка, центр р-на, 3,5 млн руб., рассм. обмен на 1-комн. кв. + ваша доплата, или на КГТ + доплата. Т. 8-922-3123-350

Дом на Заре 2, 296 кв. м, встроен гараж, подвал высокий, лоджии, камин, 6 комнат, встр. кух. гарнитур, зем. участок 15,3 сот, посадки плод., баня 4х4. Т. 8-922-3112-786

Дом на Заре, 6х10, пл. окна, с/у, второй этаж мансардный (в стадии доработки), посадки, прописка, 1,85 млн руб., торг. Т. 8-982-4671-783

Дом на Заре, рядом с д/с № 32, 100 кв. м, 2-эт. + мансарда, баня, з/у 12,5 соток, эл-во, вода - скважина, отопл. еврокотёл, есть возм. подкл. газа (проект стоит 150 тыс. руб.), ремонт, 4,5 млн руб. Т. 8-922-2442-222

Дом на Заре-1, ул. Речная, 45 кв. м, бревно, утепл. пеноплексом, газ, вода центр., 15 соток, посадки, удоб. подъезд, 2,5 млн руб., торг. Т. 8-902-8343-697

Дом на Заре-2, ЖК Усадьба Цветочная, 121 кв. м, жилой, капитал., 2017 г/п, стены - газоблоки + утеплитель + фасад. покрытие, 3 комн., бол. коридор, с/у совм., ремонт, пол - ламинат + плитка, пл. окна, натяж. потолки, эл/конвекторы (газ рядом), вода центр., 2 септика, охран. и пож. сигнализ., 2 вход. группы, возм. задействовать чердач. помещ., з/у 9,4 соток, удоб. подъезд, рядом сосновый бор, ул. застроена соврем. коттеджами, сосед. участки продаются, 3,99 млн руб. Т. 8-922-3123-350

Дом на Заре-2, по Зелёной, 212 кв. м, 2-эт., цоколь 100 кв. м, евроремонт, нат. потолки, ламинат, встр. кухня, техника, камин в гостиной, отдел. душевая, сауна, з/у10 соток, посадки, теплица, 8,5 млн руб. Т. 8-922-3467-247

Дом на Заре-2, по Калиновой, 440 кв. м, 3 эт. + цоколь, капитал. кирп., з/у 15 соток, ИЖС, все коммуникации, 6 комн., 2 лоджии, баня, гараж, престижный р-н, асфальт. подъезд, 8,5 млн руб., торг. Т. 8-922-3123-350

Дом на Заре-2, ул. Вишнёвая, 60 кв. м, без внутр. отделки, заведён под крышу, газ, времянка, банька, з/у 7 соток, ИЖС, теплица, соседи рядом активно строятся, оперативный показ, докум. готовы, 1,25 млн руб. Т. 8-922-3115-175, эксперт по недвижимости Анастасия

Дом на Заре-2, ул. Зелёная, 212 кв. м, цоколь 100 кв. м, 2-эт., шикарный, евроремонт: натяж. потолки, ламинат. встр. кухня, техника, камин в гостиной, отдел. душевая, сауна, з/у 10 соток, посадки, теплица, 7 млн руб. Т. 8-922-3467-247, Марина

Дом на Заре-2, ул. Кирова, 90 кв. м, жилой, газ. отопл., вода в доме, зем. участок 18 соток, баня, теплицы, бол. гараж, на централ. ул., остановка рядом. Т. 8-906-8884-774

Дом на Заре-2, ул. Кирова, двор под крышей 150 кв. м, газ. отопл., вода в доме, колодец, баня, фундамент под нов. баню, теплица, ровный ухож. огород, яблони, кустарники плодоносят, круглогод. подъезд, в шаг. доступ.: м-н, школа, ост., 2,5 млн руб., обмен на 2-комн. кв. с вашей доплатой, кроме Уральской. Т. 8-912-8864-755

Дом на Лесопилке, ул. Боровая, 46,6 кв. м, из бруса, обшит сайдингом, благоустр., с/у в доме, ремонт, з/у 8 соток, баня, теплицы, 1.8 млн руб. торг или обмен на 1 УП или 2 хр. на Основном или в Завокзальном. Т. 8-922-6497-785

Дом на Мичуринке, 1 линия, рядом с мичуринским перекрёстком, новый жилой, без внутренней отделки, докум. на присвоение адреса и прописки сданы, дом из бруса 6х6, 33,6 кв. м + пристрой из керамзитоблоков, бол. мансарда, пл. окна, крыша профнастил, эл-во, вода - скважина, 2 септика, нов. баня из бруса 6х5, лет. беседка, з/у 6,5 соток, садоводство, ровный, удоб. подъезд, авт. остановка в 50 м, осмотр по звонку, 1,6 млн руб. или обмен на кв. Т. 8-922-3123-350

Дом на СНТ Орбита, 117,1 кв. м, 2-эт., шикарный, из калибров. бревна, бол. светлая гостиная с панорам. окнами на 1 эт., тёплый пол, туалет, 3 уют. спальни и ванная комн. на 2 эт., з/у 7,6 соток, ровный, своя скважина, канализация, эл-во, баня недостр., тихое живопис. место, рядом с биатлоном, жилая ул., коммуникации, подъезд круг. год, дорога постоянно чистится, рядом соседи, авт. остановка в 5 минутах, кад. № 59:12:0810302:96, возм. прописка, 2,9 млн руб., торг, рассм. ипотеку, мат. капитал, обмен на 4-комн. кв. на Уральской. Т. 8-922-3115-175

Дом на СНТ Орбита, 117.1 кв. м, 2-эт., новый, из бревна, в тихом, живописном месте, рядом с биатлоном, жилая улица, возможна прописка, коммуникации, подъезд круглый год, уч. 7,6 соток, ровный, рядом соседи, своя скважина, канализация, эл-во, недостроенная баня, сруб, кад. № 59:12:0810302:96, 3,2 млн руб., рассм. ипотеку, мат. капитал. Т. 8-922-3115-175, Анастасия

Дом на Уральской по Третьему проезду, 76кв.м., бревно/брус,49 кв.м , кухня 8.6кв.м., 3 комнаты, с/у совм., котельная -кладовая, ремонт, част. с меб.,газ. отопл., эл-во, вода централиз., баня, 2 гаража на 3 а/м, 2 овощн. ямы, земля 8 сот, ИЖС, ухож., 2 теплицы, много плодов. деревьев/кустов. документы готовы. 8-902-7920-265 Александра

Дом на Уральской, 62 кв. м, ухож., жилой, лет. красивая веранда, лет. кухня, баня, хоз. постр., гараж, з/у 10 соток, оч. ухож. сад, мн. деревьев и кустарников, 3 теплицы, в собств., в шаг. доступ.: м-ны, ост., школа, д/с, 1 собств., докум. готовы, просмотры в удоб. для вас время, 3 млн руб. Т. 8-922-3115-175, спец. по недвижимости Анастасия

Дом на Уральской, 83 кв.м, 10 соток земли, гараж, баня. Т. 8-912-9833-868

Дом на Уральской, 83,5 кв. м, 2-эт., з/у 10 соток, гараж, баня, рядом площадь. Т. 8-912-9833-868

Дом на Уральской, брусч., с мансардой, жилой, все коммуник. Т. 8-922-3103-500

Дом на Уральской, ул. Садовая, 40 кв. м, бревно, ухож. з/у 7 соток, ИЖС, эл-во, рядом газ, канализ. центр., вода центр., улица застроена коттеджами, удоб. подъезд, 1 собств., 2,55 млн руб. Т. 8-922-3123-350, Олег (в любое время)

Дом на Уральской, ул. Третий проезд, 76 кв. м, бревно, 4 комн., кухня, крыша - профнастил, пл. окна, с/у совм., газ. отопл., пристрой из бруса, ухож. з/у 8,4 соток, ИЖС, посадки, бол. теплица, гараж, в связи с переездом, 2,99 млн руб., возмю обмен на 1-комн. кв. + ваша доплата. Т. 8-922-3123-350, Олег

Дом на м-ве №37 (конечка Уральской, Сайгатка), 6х8, 2-эт., из блоков, обшит сайдингом, камин, пл. окна, бол. крытая веранда, баня 3х4 в доме, обшита вагонкой (липа), нов. печка, полки нов., эл-во, вода 3 раза в нед., ухож. з/у 5 соток (плодород. земля), посадки, теплица 3х8, место с видом на р. Каму, соседи живут на пост. основе, 1,1 млн руб., торг. Т. 8-922-3217-589, Иван

Дом на м-ве №6, 54 кв. м, 1

ПОДАТЬ ОБЪЯВЛЕНИЕ В «ЧИ» ЛЕГКО! > НА ЭЛЕКТРОННУЮ ПОЧТУ bochaint@chaint.ru
НА САЙТЕ chaint.ru
В ГРУППЕ ВК vk.com/chaint
В РЕДАКЦИИ ул. Мира, 1А
Объявления в текущий номер **принимаются до 14:00 вторника**
Купон и правила подачи объявлений **на стр.16**

Дом по Комсомольской, Заря, 135 кв. м, 1 эт., кирпич + блоки, предчист. отделка, з/у 10 соток, удоб. асфальт. подъезд, строящ. дом - принимаем предварительные заявки, рассм. варианты обмена, рассрочка, 4,2 млн руб. Т. 8-922-3448-844

Дом по Красноармейской, на два хоз., из бревна, обшит сайдингом, колодец, баня, нов. гараж, крыт. двор, з/у 6 соток, посадки. Т. 8-922-3254-183, 2-16-43

Дом по Нагорной, 73 кв. м, 2-кв.: 36,1 и 36,8 кв. м, з/у ИЖС, 13 соток и 11 соток соответственно, центр. ул., эл-во, газ, центр. водоснаб., гараж, баня, хоз. постр., 3,5 млн руб., возм. продажа дома целиком или отдельно (по квартирам). Т. 8-922-3368-992

Дом по Подгорной, 7, 83,1 кв. м, 1-эт., жилой, из блоков с утепл. и бревна, обшит ОСВ, эл. и дров. отопл., центр. водоснаб. и канализ., льготное присоед. к эл/сетям, замен. м/к двери, пол - линолеум, обои светлые чист., с/у совм. с душевой, газ. плита (баллон), ухож. з/у 10,2 соток, деревья, кустарники, теплица, живопис. вид на р. Кама, ж/забор из сайдинга, неск. подъезд. путей на машине, до ост. 15 минут пешком, зимой регуляр. чистка дороги, хор. расположение, 1 собств., докум. готовы, 1,9 млн руб., торг. Т. 8-922-3190-900

Дом по Речной, 87А, 130 кв. м, капитальн., газовое отопл., система «умный дом» (возм. контролир. процессы со смартфона), 1 эт.: чист. отделка, тёплые полы, натяж. потолки, ламинат, с/у совм., душ. кабина, кухня-гостиная, пол - керамогранит, гардероб, 2 эт.: без отделки, 3 комн., с/у; навес для а/м (покрыт турец. прозрач. шифером) с автоматич. воротами, з/у 6 соток, 1 взр. собств., рассм. ипотеку, мат. капитал., 3,7 млн руб. Т. 8-922-3112-278

Дом по Сайгатской, 125 кв. м, 1-эт., жилой, панорамное остекление, кондиционер, в/наблюдение (7 камер), ворота на пульте (эл/раздвижные), домик охраны (недостр. гостевой дом из бревна), з/у 14 соток, живописное место (берег р. Кама), 3,7 млн руб. или обмен на недвижимость, а/м с вашей доплатой. Т. 8-922-2442-222

Дом по Сайгатской, 74 кв. м, жилой, благоустр., 4 комн., кухня, прихожая, с/у, гардеробная, котельная, холод. тамбур, веранда с камином, газ. отопл., вода центр., эл-во 380, септик, есть застройка для бани, з/у 7,1 соток, ИЖС, 1 собств., 4 995 тыс. руб., возм. обмен на 2-комн. кв. с вашей доплатой. Т. 8-922-3591-818

Дом по Светлая, 2 эт.,10*10, полнопроф. подвал из фбс, все коммуникации, рядом магазины и остановкиТ.8-922-3361-432

Дом по Советской, 60 кв. м, на участке 7,5 соток, на главной улице, угловой, с проездом (доступ к уч. с двух сторон), 100 м до конечной ост., дом не новый, но в хор. сост., окна поменяны, с/у в доме, баня, ухож. участок, 2,29 млн руб., рассм. ипотеку, мат. капитал, обмен на 3-комн. кв. в п. Марковском с доплатой. Т. 8-922-3112-278

Дом по Советской, 60 кв. м, угловой на глав. ул., с проездом, доступ к уч. с двух сторон, 100 м до конеч. ост., не новый, в хор. сост., окна помен., с/у в доме, баня, ухож. з/у 7,5 соток, 2,29 млн руб., рассм. ипотеку, мат. капитал, обмен на 3-комн. кв. в п. Марковском с доплатой. Т. 8-922-3112-278

Дом по Уральской, 212 кв. м, 2-эт., стены - бревно.ю газоблоки, 6 комн., кухня-столовая, зим. сад, кладовые, с/у (душ. кабина, туалет), эл-во 380 В, вода центр., газ, ремонт, многоуров. нат. потолки, пл. окна, пол - линолеум, газ. отопл., Интернет, встр. кухня, бол. навес для а/м, гараж, баня, лет. беседка, бол. теплица, посадки, з/у 7,5 соток, ИЖС, улица застроена коттеджами, бетон. дорога до дома, 1 собств., в связи с переездом, 4,65 млн руб., возм. обмен на квартиру в Чайковском или в Ижевске + ваша доплата. Т. 8-922-3123-350

Дом по Шлюзовой, 10, 200 кв. м, с пристроем 250 кв. м, баня, газ, эл-во, канализация, всё отапливается, 5,5 млн руб. Т. 8-922-2442-222

Дом по Шлюзовой, 34/2, 70 кв. м, 3 раздел. комн., кухня, с/у, газ. отопл., центр. водоснабж., канализ., з/у, плод. деревья, малина, крыжовник, виктория, теплица, беседка, баня, гараж, кладовка, 1 собств., 4,5 млн руб. Т. 8-922-3093-838, агент по недвижимости Владимир

Дом по Шлюзовой, в черте города, 80 кв. м, з/у 13 соток, ИЖС, асфальт. подъезд, все коммуникации (газ, отопл., канализация), баня, беседка для отдыха, ухож. участок (посадки, теплица), с/у в доме, 3 раздел. комн., кладовка, овощ. яма, 3,5 млн руб., рассм. обмен на кв. Т. 8-922-3368-992

Дом по Энтузиастов, 2, 440 кв. м, жилой (с пропиской), газ, полн. благоустр., з/у 54 кв. м, част. использ. для коммерч. целей, возм. использ. как кемпинг/ гостиница, обустр. автомастерскую, бол. прилегающая тер-рия, хор. въезд с улицы, отдел. стоянка вне тер-рии, рассм. любые виды оплаты, 11 млн руб. Т. 8-922-3112-278

Дом приват., в собств., скважина, баня, хоз. постройки. Т. 8-922-2418-238

Дом с зем. участком, газ, канализация, вода, печ. отопл., в собств., участок межев.. Т. 8-950-825-6114

Дом с. Засечный, 54 кв.м , красивая местность, пруд, все удобства в доме, ухоженный огород 28 сот,2 теплицы, баня, беседка, конюшня, 2 гараж Т. 89226400795

Дом, 24 кв. м, мобильное помещение, состоящее из двух частей (возм. транспортировать его по автодороге в габарите), полностью готовое, с отделкой, проводкой, документами, подходит для коммерч. использ. как офис или павильон, или как готовый дом для врем. проживания на даче, 240 тыс. руб. Т. 8-922-3112-278

Дом, 53 кв.м, своя скважина, зем.участок 6 соток, дог. цена. Т. 8-952-6506-335

Дом, 70 кв. м, з/у 8 соток, докум. готовы, 1 взр. собств., 78 тыс. руб. Т. 8-950-8256-114

Дом-дача в д. Злодарь, 200 кв. м, 2-эт., бревно, зем. участок 45 соток, недавно построен, крыша профнастил, печ. отопл., 5 комн., бол. мансарда, нов. баня, дом закрыт сайдингом, вода скважина, теплицы, грядки, полив. водоём, граничит с бол. прудом, огорожен забором, рядом с. Уральское, 5 км, авт. регулярно, отл. живопис. место, 1,5 млн руб. Т. 8-922-3123-350

Дома у воды, р-н Маяка, 180 кв. м и 240 кв. м, 2-эт., гараж, вода, канализация, Интернет, в/наблюдение, набережная, выход к воде, отл. место для отдыха, рыбалки, стоянки катера, в центре города, удивительной красоты место, свой пляж, 20 тыс. руб./кв. м. Т. 8-922-2442-222

Домик по Кирова, 3, з/у 10,6 соток, возм. обмен, рассмотрю любые варианты. Т. 8-922-3109-225

З/у в д.Марково, ул. Центральная, 15 соток, ИЖС, кад. № 59:12:025000:974, нет построек, ровный, подъезд круг. год, 250 тыс. руб., торг. Т. 8-922-3467-247

Зем участок на Заре-2, по центр. асфальт. ул. Кирова, 59, кад. № 59:12:0010759:30, ИЖС, прописка, 1518 кв. м (15 соток), прямоугольный, жилой дом (под снос), эл-во 380 В, по улице газ, 1 собствен., докум. в порядке, осмотр по звонку, 1,69 млн руб. Т. 8-922-3123-350

Зем участок на м-ве Дачник (напротив Прикамского), 6,3 соток, ровный, кад. № 59:12:0810303:64, жилая улица, хор. подъезд круг. год, 300 тыс. руб. Т. 8-922-3448-844, Сергей

Зем. уч. в п. Волковский, ул. Чайковского, 24/1, 908 кв. м, ЛПХ, все коммуникации: газ, эл-во, центр. водоснаб., круглогод. подъезд (асфальт), 450 тыс. руб. Т. 8-922-3093-838

Зем. участки в Заринском Логу, Суколда, 1 линия, удач. место для бизнеса, коммерч. деят., для дачи или бани, удоб. подъезд круг. год, 5 соток, 300 тыс. руб.; 3,5 сотки, 250 тыс. руб., рассрочка или обмен на а/м, коммунал. комн. Т. 8-922-3448-844

Зем. участки в Чайковском р-не (с. Фоки, д. Русалёвка, д. Степаново, Букор), под мат. капитал, с разреш. на стр-во, оформление сделки, от 100 тыс. руб. до 200 тыс. руб. Т. 8-922-3448-844

Зем. участки в д. Дубовая: два уч. по 15 соток, по 150 тыс. руб.; один уч. 22 сотки, 220 тыс. руб., торг. Т. 8-922-6497-785

Зем. участки в д. Русалёвка, 18 км от города (10 минут езды), 13 и 15 соток, ИЖС, ровные, рядом с асфальт. дорогой, 1 линия, рядом жилые дома, 140 и 160 тыс. руб., торг. Т. 8-922-3123-350

Зем. участки в д. Степаново, ул. Митинская, 6, 16 соток, ИЖС, баня, рядом пруд, улица жилая, 90 тыс. руб., торг. Т. 8-922-3123-350

Зем. участки в коттедж. пос. «Солнечный Город», между Завьялово и Завокзальным (за баней №3), ИЖС, удоб. асфальт. подъезд, газ и эл-во в 2019 году, все з/у стоят на кад. учёте и имеют выписку из ЕГРН, 1 млн руб. Т. 8-922-3093-838, агент по недвижимости Владимир

Зем. участки в п. Мичуринский, ул. Орбитальная, 2 уч. по 7,5 соток, ровные, ИЖС, коттедж. посёлок, газ, эл-во, прописка, соседи уже живут, 1,05 млн руб./уч. Т. 8-922-3093-838

Зем. участки в центре города, коттедж. посёлок «Солнечный город», между Завокзальным и Завьялово, за баней №3, ИЖС, ровные, от 6 соток, со всеми коммуникациями, в собствен., стр-во уже началось; 900 тыс. руб. (150 тыс. руб./сотка). Т. 8-922-3123-350 (круглосуточно)

Зем. участки вдоль дороги на Биатлон, 1,2 га (120 соток), кад. № 59:12:0810101:138 и 139, в собствен., докум готовы, асфальт. подъезд круг. год, эл-во, газ, удач. подойдёт для бизнеса и для жил. комплекса, рассм. варианты: продажа по частям, обмен на недвижимость, а/м, спецтехнику и т.д., 1,75 млн руб. Т. 8-922-3448-844

Зем. участки на «Лесной Сказке», на берегу р. Кама, до города 7 минут на а/м, асфальт. подъезд, охран. тер-рия, эл-во, собств. пляж и благоустр. спуск к воде, соседи построились и живут круглогод., живопис. место, от 330 тыс. руб. Т. 8-922-3448-844

Зем. участки на Завьялово, 8 и 10 соток, ИЖС, собств., коммуникации и газ, отдел. выезд на а/трассу, кад. № 59:12:0010501:45 и 46, 350 и 450 тыс. руб., торг. Т. 8-922-3426-481

Зем. участки на Заре-2, ЖК «Усадьба цветочная», от 6 до 12 соток для жил. застр., ровные, удоб. подъезды с 3 сторон, сосед. улицы застр. коттеджами, все коммуникации, газ, вода, эл-во, докум. в порядке, собствен., рядом сосновый бор, тихое, спок. место, 95 тыс. руб./сотка. Построим дом по готовым проектам из расчёта 20 тыс. руб./кв. м; дом из газоблока под чист. отделку, 120 кв. м, 2,4 млн руб. Возм. обмен на вашу квартиру, рассм. все варианты. Т. 8-922-3123-350

Зем. участкив п. Волковском, 4 шт., от 10 до 15 соток, ИЖС, находятся на закрытой тер-рии, газ, вода, канализация, 100 руб./сот. Т. 8-922-2442-222

Зем. участок 15 соток, центр. водопровод, газ, эл-во, действующ. улица, разреш. на строит-во. Т. 8-909-1101-972

Зем. участок СНТ №1 «Южное», 15 соток, кад. № 59:12:0810301:194, сад. уч. для дачи (садоводство), ровный, сухой, прямоугол., неб. домик (треб. ремонт), эл-во, 180 тыс. руб. Т. 8-922-3112-278

Зем. участок в Б. Букоре, 5 соток, под коммерцию (раньше там была столовая), фундамент, коммуникации, докум. готовы, 250 тыс. руб. Т. 8-922-3115-175, спец. по недвижимости Анастасия

Зем. участок в Б.Букоре, 10 сот. в комплексной застройке, с/х, все коммуникации рядом,50 тыс. руб Т. 8-919-4868-566

Зем. участок в Б.Букоре, 22 гектар, 3 участка, свет, 220 тыс. руб. Т. 8-922-3544-294

Зем. участок в Большебукорском пос., 1,2 га, кад. № 59:12:0740005:1319, свет, газ рядом, 150 тыс. руб. Т. 8-922-3544-294

Зем. участок в Большебукорском с/п, урочище Лог Симофонтов, заезд в р-не с. Фоки, 19,5 га, СХ, приватиз., в собств., кад. № 59:12:0740005:861, 59:12:0740005:862, 380 тыс. руб. или обмен на а/м. Т. 8-922-3448-844

Зем. участок в Завокзальном, около Сосновой, 33, 10,5 соток, нач. работы по строит. многоэт. дома на участке, прилегающем к этой стройке, будет асфальт. подъезд и все коммуникации, возм. использ. как под строит-во дома, дачи, гаражей, автомойки, 300 тыс. руб. Т. 8-922-3112-278

Зем. участок в Ольховском сельском пос., урочище «У Харнав», 60 тыс. кв. м, кад. № 59:12:0810101:302, для сельскохоз. производства, 350 тыс. руб. Т. 8-922-3368-992

Зем. участок в СНТ №3, по дороге от Азина на Марково, 15 соток (СНТ, ДНП) вдоль дороги (нормал. подъезд), сделана планировка, кад. № 59:12:0010571:9, задний план уч. к лесу, рядом ещё 3 уч. на продажу, 120 тыс. руб. Т. 8-922-3112-278

Зем. участок в СНТ №37, по Гагарина, №227, 7 соток, кад. № 59:12:0010260:30, с небол. домиком, подходит под строит. дома, обременений нет, канализация, на улице газ, вода, эл-во, круглогод. бетон. подъезд, 100 м до р. Камы, не подтопляемый, не водоохранная зона, 500 тыс. руб., рассм. рассрочку и обмен. Т. 8-922-3112-278

Зем. участок в СНТ Автомобилист, 11,4 соток, садовый дом из камня с баней, сарай, центр. водоснабж., эл-во, счётчик, есть договор, от собств., СРОЧНО! Т. 8-902-6320-590

Зем. участок в СНТ Орбита, 6,5 соток, для дачи или дома, эл-во, шир. расчищ. подъезд, на сосед. уч. строятся и живут, есть посадки: яблони, терновник, смородина, вишня, построек нет, 230 тыс. руб. Т. 8-922-3112-278

Зем. участок в СНТ Дачник, 12 соток, садоводство, кад. № 59:12:0810303:39, ровный, ухож., посадки, хор. подъезд, улица жилая (застр. соврем. коттеджами), адрес, прописка без проблем, нов. баня 6х6 + комн. отдыха 3 м (брус), бол. парная, вода - скважина, эл-во, рядом асфальт. дорога на Снежинку, п. Прикамский, в связи с переездом в др. город, 1 собств., 1,19 млн руб. Т. 8-922-3123-350, Олег

Зем. участок в СНТ Простор, Ольховская сельская тер-рия, 13,2 соток, кад. № 59:12:0810403:29, СХ с разреш. использ. - садоводство, ровный, эл-во (по договору присоед. к эл/сетям), фундамент 3х5 м, рядом ведётся постр. жил. домов, газораспред. станция, не асфальт. дорога, 230 тыс. руб. Т. 8-922-3190-900

Зем. участок в СНТ Южное, 14 соток, граничит с лесополосой, кад. № 59:12:0810301:134, ровный, эл-во, рядом проходит биатлонная трасса, оч. красивое место для дачи, 180 тыс. руб. Т. 8-922-3112-278

Зем. участок в Фокинском с/п, недалеко от д. Каменый Ключ, 130 соток, СХ, хорош для создания пасеки, зоны отдыха, вокруг лес, рядом ручей, 120 тыс. руб. Т. 8-922-2442-222

10 соток
Земля в Гаревой
реклама
ГАЗ: рядом;
ПОДЪЕЗД: есть
ЭЛЕКТРИЧЕСТВО: есть
НАЗНАЧЕНИЕ ЗЕМЕЛЬ: ЛПХ
РАССРОЧКА НА 12 МЕСЯЦЕВ 0% БЕЗ БАНКА.
Акция! ~~200 т.р.~~ 150 тыс.руб. до 31 августа
8-919-486-85-66 альтиус.рф

Зем. участок в Фокинском с/п, у дороги Фоки - Каменный Ключ, 6 га, КФК, отлич. место для ведения бизнеса по выращиванию с/х культур, 300 тыс. руб. Т. 8-922-2442-222

Зем. участок в Фокинском с/п, у дороги Фоки - Каменый Ключ, 4,7 га, СХ, 150 тыс. руб. Т. 8-922-2442-222

Зем. участок в г. Ижевске, Завьяловский район, в СНТ Октябрь, по окружной дороге за д. Хохряки на выезде на Воткинское шоссе, 15 минут от ул. 9 Января, 5 соток, отмежёван, кад. № 18:08:022002:1090, асфальт. подъезд, свет, водопровод, автобус до массива, 1 собствен., 185 тыс. руб. Т. 8-922-3093-838

Зем. участок в г. Чайковском, СНТ №3, дорога от Азина на Марково, 60 соток, уч. вдоль дороги с нормальным подъездом, сделана планировка, подходит под автостоянку с кемпингом, 59:12:0010571:9; 10; 11; 12. Четыре св-ва по 15 соток, 490 тыс. руб. Т. 8-922-3112-278

Зем. участок в г. Чайковском, ул. Кирова, 54, 7,5 соток, ИЖС, подходит под ипотечное кредитование, газ, эл-во, бетон. подъезд, разреш. на стр-во (можно использ. мат. капитал), центр. улица мкрн, 200 м до конечной ост., 940 тыс. руб., рассм. варианты обмена. Т. 8-922-3112-278

Зем. участок в д. Б. Букор, по Садовой, 46/2, в 20 км от города, в эколог. чистом, красивом, живопис. месте, кад. № 59:12:0070000:598, окружён сосновым лесом, ровный, ИЖС, 10 соток, баня 6х9, эл-во, выгребная яма, 480 тыс. руб., рассм. вариант обмена на а/м. Т. 8-922-3093-838

Зем. участок в д. Б. Букор, ул. Восточная, 16, 12 соток, ЛПХ, возм. подвести газ, эл-во, удоб. подъезд круг. год, кад. № 59:12:0070000:628, 189 тыс. руб. Т. 8-922-3217-589, Иван

Зем. участок в д. Гаревая, 20 соток, рядом с компл. застр., ЛПХ, ровный, эл-во, удоб. подъезд круг. год, в собств., 320 тыс. руб., торг. Т. 8-922-3523-660

Зем. участок в д. Гаревая, 26 соток, ИЖС, ровный, рядом вся инфраструктура, подъезд круг. год, рядом жилые дома, собственник. Т. 8-919-4721-880

Зем. участок в д. Гаревая, ул. Медный Лог, 135,5 соток, ЛПХ, кад. № 59:12:0740005:282, идеально спланирован, возм. размежевать на 7 отдел. уч. от 17 до 26 соток, газ, вода, эл-во, рядом застройка жил. домов, планируется постройка д/с, есть магазины, 2,85 млн руб. Т. 8-922-3591-818

Зем. участок в д. Гаревая, ул. Медный Лог, 15, 15,3 соток, ЛПХ, кад. № 59:12:0740005:295, фундамент 6х9 м, ленточного типа, цоколь из крас. кирп., выс. потолка ок. 3 м, газ, вода, эл-во, канализ., хор. выезд на дорогу, рядом застройка жил. домов, планируется постройка д/с, есть магазины, 1 собств., 620 тыс. руб., любая форма оплаты. Т. 8-922-3591-818

Зем. участок в д. Гаревая, ул. Медный Лог, 17,2 соток, ЛПХ, газ, вода, эл-во, рядом застройка жил. домов, планируется постройка д/с, есть магазины, 391 980 руб. Т. 8-922-3591-818

Зем. участок в д. Гаревая, ул. Медный Лог, 17,3 соток, ЛПХ, газ, вода, эл-во, рядом застройка жил. домов, планируется постройка д/с, есть магазины, 394 080 руб. Т. 8-922-3591-818

Зем. участок в д. Гаревая, ул. Медный Лог, 17,5 соток, ЛПХ, газ, вода, эл-во, рядом застройка жил. домов, планируется постройка д/с, есть магазины, 398 290 руб. Т. 8-922-3591-818

Зем. участок в д. Гаревая, ул. Медный Лог, 18 соток, ЛПХ, газ, вода, эл-во, рядом застройка жил. домов, 408 810 руб. Т. 8-922-3591-818

Зем. участок в д. Гаревая, ул. Медный Лог, 19 соток, ЛПХ, газ, вода, эл-во, рядом застройка жил. домов, планируется постройка д/с, есть магазины, 429 860 руб. Т. 8-922-3591-818

Зем. участок в д. Гаревая, ул. Медный Лог, 20 соток, ЛПХ, газ, вода, эл-во, рядом застройка жил. домов, планируется постройка д/с, есть магазины, 450 900 руб. Т. 8-922-3591-818

Зем. участок в д. Гаревая, ул. Медный Лог, 26 соток, ЛПХ, газ, вода, эл-во, подходит под строит-во придорож. комплекса, под строит-во жил. дома, рядом застройка жил. домов, 577 170 руб. Т. 8-922-3591-818

Зем. участок в д. Дубовая по Заречная, 8 Б, 15 соток, ЛПХ, газ подвед. к участ. на вовзв., под.с 2-х сторон у леса, 150 тыс.руб. Т. 8-922-3390-061

Зем. участок в д. Дубовая, 18 соток, баня, газ, вода, эл-во, цена догов. Т.8-922-3344-649

Зем. участок в д. Дубовая, ул. Ветеранов, 6, 27 соток, ИЖС, кад. № 59:12:0220000:43, улица жилая, тыл уч. обращён к лесу, возм. раздел. на два, перед. план более 50 м, 390 тыс. руб. Т. 8-922-3112-278

Зем. участок в д. Дубовая, ул. Ветеранов, 6а, 10 соток, ИЖС, коттедж. пос. газифицирован, благоустроен, центр. водоотвед., водоснабж., эл-во, 220 тыс. руб., рассм. ипотеку, мат. капитал. Т. 8-922-3112-278

Зем. участок в д. Дубовая, ул. Газовиков, 33, 1430 кв. м (14,3 сотки), садоводство, возм. подключить газ, эл-во, подъезд круг. год, кад. № 59:12:0220000:615, 150 тыс. руб., торг. Т. 8-922-3217-589, Иван

Зем. участок в д. Дубовая, ул. Нефтяников, кад. № 59:12:0220000:646, 30 соток, ИЖС, идеально спланирован, возм. разделить на два уч., подходит под мат. капитал, 295 тыс. руб. Т. 8-922-3190-900

Зем. участок в д. Дубовой, по Лесной, 5, 17 соток, эл-во, вода централ., газ вдоль уч., улица газифицир., ЛПХ, невозделанный: треб. вырубка леса и выравнивание, недалеко от остановки, кад. № 59:12:0220000:642, 260 тыс. руб. Т. 8-922-3467-247

Зем. участок в д. Дубовой, по Нефтяников, 6, 25 соток, садоводство, удоб. подъезд, 300 тыс. руб. Т. 8-922-3448-844

Зем. участок в д. Дубовой, по Фермеров, 17 соток, ровный, садоводство, рыноч. стоимость 200 тыс. руб., продам за 100 тыс. руб., СРОЧНО! Т. 8-922-2442-222

Зем. участок в д. Дубовой, по Фермеров, 17 соток, садоводство, центр. водоснаб., газ, деревня активно строится (уже живут соседи), красивый живопис. вид, 150 тыс. руб. Т. 8-922-2442-222

Зем. участок в д. Засечный, 10 соток, ИЖС, разрешение на стр-во, можно использ. мат. капитал для стр-ва, кад. № 59:12:0110000:355, 100 тыс. руб. Т. 8-922-3112-278

Зем. участок в д. Костоваты, 20 соток. Т. 8-922-6481-677

Зем. участок в д. Лукинцы, 9,5 соток, фундамент под дом, круглогод. подъезд, хор. соседи, остановка рядом, до города 18 км. Т. 8-922-3149-657

Зем. участок в д. М. Букор, 6 га, СХ, кад. № 59:12:0740005:202, докум. готовы к продаже, 500 тыс. руб. Т. 8-922-2442-222

Зем. участок в д. М. Букор, ул. Первомайская, 22, 3 км от фед. трассы, 21,5 соток, ИЖС, кад. № 59:12:0080000:163, ровный, прямоугольный, газ, эл-во, есть продовольств. м-ны, д/с в сосед. селе, детей в шк. возит автобус, 550 тыс. руб. Т. 8-922-3112-278

Зем. участок в д. Марково, 10 соток, возм. расшир., кад. № 59:12:0250000:722, под стр-во жил. дома, удоб. подъезд круг. год, соседи живут на пост. основе, на уч. фундамент и небол. сруб под баню, 295 тыс. руб. Т. 8-922-3448-844

Зем. участок в д. Марково, 10 соток, под ИЖС с пропиской, на берегу пруда, есть дорога, эл-во, 300 тыс. руб. Т. 8-922-0724-307

Зем. участок в д. Марково, Центральная, 800 кв. м, ровный, садоводство, кад. № 59:12:0250000:788, рядом п. Марковский с собств. инфраструктурой: школа, д/с, спорт. комплекс, универмаги; 120 тыс. руб. Т. 8-922-3093-838, Владимир

Зем. участок в д. Марково, кад. № 59:12:0250000:431, 15 соток, ровный, огорожен, 200 тыс. руб., торг. Т. 8-922-3467-247, Марина Калинина

Зем. участок в д. Марково, по Северной, 600 кв. м, кад. № 59:12:0250000:409, садоводство, 80 тыс. руб. Т. 8-922-3467-247

Зем. участок в д. Марково, по Северной-2, 9 соток, ЛПХ, 1 собствен., пустой, не ограждён., ровный, удобное месторасполож., садили на нём только картошку, на участке оч. хор. малинник, 160 тыс. руб. Т. 8-922-3467-247

Зем. участок в д. Марково, ул. Трактовая, 7а, 8 соток, ИЖС, удач. место для бани, вдоль уч. ручей, нач. деревни, 100 м до остановки, рядом п. Марковский с полн. собствен. инфраструктурой, 170 тыс. руб. Т. 8-922-3112-278

Зем. участок в д. Моховой под мат. капитал, 10 соток, есть разрешение на стр-во, 70 тыс. руб. Т. 8-922-2440-402

Зем. участок в д. Ольховочка, ул. Красная, 1а, недалеко от д. Сосново, 14,3 сотки, ЛПХ, 200 тыс. руб. Т. 8-922-3123-350, Олег

Зем. участок в д. Ошья, Куединского района, 25 соток, ЛПХ, разреш. на строит-во, 100 тыс. руб. Т. 8-906-8884-774

Зем. участок в д. Русалёвка, 20 соток, рядом с асфальт. дорогой, садоводство, можно перевести под ИЖС, до города ездят рейс. и проход. автобусы, 350 тыс. руб. Т. 8-922-2442-222

Зем. участок в д. Русалёвка, ул. Трактовая, 14 соток, ЛПХ, 120 тыс. руб., торг. Т. 8-922-6497-785

Зем. участок в д. Степаново, по Митинской, 6, ЛПХ, 16 соток, эл-во, вода, баня, фундамент 8х10, центр. улица, 59:12:0130000:81, 160 тыс. руб. Т. 8-922-3123-350

Зем. участок в д. Степаново, по Центральной, 18,5 соток, ЛПХ, 30 тыс. руб., СРОЧНО! Т. 8-922-2442-222

Зем. участок в д. Степаново,12 соток, ЛПХ, уч. рядом с центр. дорогой, ровные, эл-во в 20 м, разрешение на стр-во, возм. с использ. мат. капитала. Т. 8-922-3123-350

Зем. участок в д. Харнавы, по Центральной, 30/1, ровный, кад. № 59:12:0270000:327, 3000 кв. м (30 соток), от города 9 км, подъезд круглогод., газ вдоль уч., эл-во, рядом живут соседи круг. год, 400 тыс. руб. Т. 8-922-3093-838

Зем. участок в д. Чумна, до города 20 км, под стр-во жил. дома, дорога асфальт., улица жилая, эл-во, соседи строятся, 25 соток, 250 тыс. руб. Зем. участки в д. Карша, на берегу пруда по 25 соток, все коммуникации, 700 тыс. руб. Рядом 6 га под КФХ, эл-во, 600 тыс. руб. Т. 8-922-3123-350

Зем. участок в деревне, рядом п. Марковский, 8 соток, в начале деревни, ИЖС, отл. участок для постр. дома, удач. место для бани, вдоль участка ручей, вся инфраструктура, 100 м до ост., 290 тыс. руб. Т. 8-922-3112-278

Зем. участок в коттеджном п. Прибрежный (с. Елово), ул. Морская, 10, кад. № 59:19:1203001:215, 98 км до города (асфальт. дорога), 11,6 соток, ИЖС, оч. красивое место для отдыха или дома для пост. проживания с регистрацией, эл-во, возм. подключ. к сети газоснабж., докум. все готовы, разрешения на строит-во получены, 575 тыс. руб.; в продаже 29 уч., ровные, можно подобрать уч. по вашему вкусу (с видом на залив р. Кама, с собствен. пляжем), партнеры-застройщики могут построить дом по вашим желаниям и потребностям, цена участков в зависимости от площади, 50 тыс. руб./сотка, рассм. обмен на вашу недвижимость, а/м. Т. 8-922-3123-350

Зем. участок в п. Волковском, по Береговой, 42 соток, ИЖС, с начатым строит-вом, кад. № 18:04:000000:1484 и 18:04:162015:318, задняя часть участка граничит с перелеском, оч. красиво, 100 м до остановки с магазинами, 1 взр. собствен., 1,1 млн руб., рассм. мат. капитал, ипотеку. Т. 8-922-3112-278

Зем. участок в п. Новом, Заповедная, ИЖС, 9 соток, все коммуникации рядом, 570 тыс. руб., торг. Т. 8-922-6497-785

Зем. участок в п. Новом, по Еловой, уч. 2, квадрат., 9 соток, ИЖС, кад. № 18:04:162001:4354, рядом лес, есть школа, д/с, муз. школа, отл. место для пост. прожив., на машине 10 минут до Чайковского, автобусы регулярно, 650 тыс. руб., рассм. ипотеку (можем помочь в оформлении, сопровождении). Т. 8-922-3112-278

Зем. участок в п. Новый, Вишнёвый пер., 10, 9 соток, красив. забор по периметру, фундамент 9х9, баня из бруса 6х3,5, канализация с фильтрами, эл-во, красивый вид и чистый воздух, в центре, 5 минут ходьбы до школы, ост., м-нов, рядом спорт. школа и комплекс, муз. школа, 1,6 млн руб., торг., возм. обмен на 2-комн. кв. Т. 8-922-3411-094, Данил

Зем. участок в п. Новый, Калашникова, 53, кад. № 18:04:162001:4248, 12 соток, ИЖС, размежёван, эл-во, рядом лес, соседи строятся, рассм. ипотеку (поможем в оформлении, сопровождении), 590 тыс. руб., торг. Т. 8-922-3112-278

Зем. участок в п. Прикамский, 14 соток, ИЖС, вся инфраструктура рядом, 1,3 млн руб. Т. 8-922-2442-222

Зем. участок в п. Прикамский, 8 соток, ИЖС, ровный, в собствен., все коммуникации рядом, рядом школа, остановка, магазины, 800 тыс. руб., обмен, рассрочка. Т. 8-922-3448-844

Зем. участок в п. Прикамский, ул. Сосновая, 6, 30 соток в черте города, замечат. место, все коммуникации (газ, вода, канализ., эл-во), нов. бол. баня, отделка свежая, делали для себя, всё дорогое и оч. качеств., в связи с переездом в др. город, отл. место для стр-ва дома, кад. № 59:12:0260000:449, 4 млн 999 тыс. руб., торг. Т. 8-922-3217-589, Иван

Зем. участок в п. Прикамском, 14 соток, ИЖС, все коммуникации: газ, вода, эл-во, канализ., вся инфраструктура рядом, 1,3 млн руб. Т. 8-922-2442-222

Зем. участок в р-не Полуострова, 24 сотки, садоводство, живопис. место для строит-ва дома, дачи, бани, рыбац. домиков, асфальт. подъезд (круг. год), вода, эл-во, всё рядом, докум. готовы, 350 тыс. руб. Т. 8-922-2442-222

Зем. участок в с. Б. Букор, 10 соток, ровный, ЛПХ, кад. № 59:12:0070000:1527, улица газифицирована, возм. подв. эл-во, в 150 м прекрасный пруд, недалеко расположен холм, 150 тыс. руб. Т. 8-951-9209-568, Илья

Зем. участок в с. Б. Букор, 52 сотки, ИЖС, эл-во, газ, вода, возм. межевание. Т. 8-922-3109-159, 5-57-66

Зем. участок в с. Б. Букор, Восточная, 7, 16,5 соток, 27 км до города, живописное место, ЛПХ, рядом пруд, хор. подъезд, соседи строятся, разреш. на стр-во, в селе школа, больница, д/с, автобусы регулярно, рассм. любые варианты оплаты, 250 тыс. руб. Т. 8-922-3123-350

Зем. участок в с. Б. Букор, Зелёная, 14 соток, рядом газ, свет, ЛПХ, 370 тыс. руб. Т. 8-922-6497-785

Зем. участок в с. Б. Букор, по Зелёной-2, 57, садоводство, 10,27 соток, кад. № 59:12:0740009:1314, 200 тыс. руб. Т. 8-922-2442-222

Зем. участок в с. Букор, 6 га, СХ. Т. 8-922-6497-785

Зем. участок в с. Кемуль, ул. Комсомольская, 15 соток, ИЖС, кад. № 59:12:0240000:644, ровный, идеально спланирован, в селе есть д/с, школа, клуб, м-ны, работа, 180 тыс. руб., торг, любая форма оплаты. Т. 8-922-3190-900

Зем. участок в с. Кемуль, ул. Комсомольская, 15 соток, ИЖС, ровный, прямоугол., земля для многодет. семей, подъезды есть, 150 тыс. руб. Т. 8-922-3123-350

Зем. участок в с. М. Букор, ул. 1 мая, 28 а, 40 соток, недостроен. брус. дом 72 кв. м, предусмотрен 2 эт., печ. и эл/отопл., скважина 40 м (оч. хор. вода), пл. окна, эл-во 380 В, эл/проводка (медь), треб. радиаторы и чист. отделка, баня 6х6 из калибр. бревна (d 22), бол. подсоб. помещение 8х9 (сруб), возм. разделить з/у на 2 части, 1,3 млн руб. Т. 8-922-3217-589, Иван

Зем. участок в с. Ольховка (на въезде), ул. Камская, 14,2 соток, ИЖС, улица жилая, до города 5 минут на а/м, асфальт. дорога, 599 тыс. руб. Т. 8-922-3123-350

Зем. участок в с. Ольховка, 10 соток, в центре, кад. № 59:12:0210000:1074, ЛПХ, подх. под строит-во жил. дома, рядом постр. коттедж. домов, возм. подкл. к центр. сетям электро-, водо- и газоснабж., ограждён врем. забором, на уч. плиты (6 шт.) для укладки фундамента, ПГС (14 т), рядом остановка, м-ны, ФАБ, центр. площадь, 1 собств., рассм. ипотеку, 790 тыс. руб., торг. Т. 8-922-3190-900

Зем. участок в с. Ольховка, 15 соток, ИЖС, с фундаментом, остановка в шаг. доступ., 800 тыс. руб. Т. 8-922-3511-469

Зем. участок в с. Ольховка, 15 соток, садоводство, ровный, 260 тыс. руб. Т. 8-922-2442-222

Зем. участок в с. Ольховка, 27 соток, недалеко от ост. или меняю на равноценное жильё. Т. 8-922-3092-021

Зем. участок в с. Ольховка, 6,5 соток. Т. 8-922-3867-352

Зем. участок в с. Ольховка, 6.5 гектар,в собст., силов. яма,220.тыс.руб. Т. 8-922-3544-294

Зем. участок в с. Ольховка, м-в Соколинский, 9,2 сотки, ровный, прямо

ПОДАТЬ ОБЪЯВЛЕНИЕ В «ЧИ» ЛЕГКО! >222-68 КРУГЛОСУТОЧНО (SMS/ЗВОНОК) 8-922-3122-226 Объявления в текущий номер **принимаются до 14:00 вторника** Купон и правила подачи объявлений **на стр.16**

Зем. участок в с. Фоки, 14 соток, уч. на поле за кафе ВДВ в сторону Камен. Ключа, кад. № 59:12:0390001:816, ИЖС, ровный, прямоугольный, 1 линия от дороги, подъезд с двух сторон, рядом подстанция, есть построенные дома, есть возм. раздела на 2 уч. по 7 соток, эл-во, 180 тыс. руб., возм. использ. мат. капитал. Т. 8-922-3112-278

Зем. участок в с. Фоки, Кирова, 3,5 сотки, 70 тыс. руб. Т. 8-922-6497-785

Зем. участок в с. Фоки, ул. Рагузинская, 112, 40,32 соток, земли населён. пунктов для строит-ва жил. дома и лич. подсоб. хоз-тва, газ ведут по улице, проведена ЛЭП, ул. активно застраивается домами, подходит под исп. мат. капитала, 1 собств., 160 тыс. руб., без торга. Т. 8-922-3190-900

Зем. участок в с. Фоки, ул. Союзная, уч. № 87, кад. № 59:12:0390001:581, 1500 кв. м, ИЖС, ровный, ухож., эл-во подвед., 120 тыс. руб. Т. 8-922-3411-094

Зем. участок в центре города, 29 соток, возм. перевод под торг. центры, администр. здания, бол. парковоч. место, 8,2 млн руб. Т. 8-922-2442-222

Зем. участок на Завьялово, 6 соток, эл-во, газ, 350 тыс. руб. Т. 8-922-3123-350, Олег

Зем. участок на Завьялово, Благодатный пер., 13, 9 соток, ИЖС, подъезд с трёх сторон, раньше был прилег. тер-рией производств. гаража (не разработан), забор из бетон. плит с трёх сторон, газ, возм. подключения к центр. водоснабжению и водоотведению, рассм. ипотеку, мат. капитал, 990 тыс. руб. или обмен на а/м. Т. 8-922-3112-278

Зем. участок на Завьялово, ИЖС, 11 соток, есть дорога, эл-во, 80 тыс.руб./сот. Т. 8-906-8879-223

Зем. участок на Завьялово, в р-не телевышки, 934 кв. м (9 соток), садоводство, кад. № 59:12:0010546:33, отмежёван, столбы вкопаны, к уч. два подъезда, соседи построились, оч. красивый вид на город и на залив р. Камы, 290 тыс. руб. Т. 8-922-3123-350

Зем. участок на Завьялово, по Назарова, 63, 14 соток, кад. № 59:12:0010555:118, ИЖС, рядом построились, эл-во на участке, не под ЛЭП, хор. заезд с дороги на Марковский, 880 тыс. руб. Т. 8-922-3112-278

Зем. участок на Завьялово, ул. М. Н. Назарова, 68, (за трубой, где выдав. уч. для многодет.), 14 соток, ровный, ИЖС, кад. № 59:12:0010555:134, соседи строятся, удоб. подъезд, 1 млн руб. Т. 8-922-3123-350

Зем. участок на Завьялово-4, ул. Цветаевой, 13, 14 соток, ИЖС, ровный, недостр. дом 9,8х9,8 м, мансарда 9х4,5 м, септик, возм. подключить эл-во, газ, удоб. подъезд, соседи активно строятся, кад. № 59:12:0010556:61, 1,55 млн руб. Т. 8-922-3217-589, Иван

Зем. участок на Заре, 1039 кв. м. Т. 8-919-7019-938

Зем. участок на Заре, 12 соток, ИЖС или меняю на жильё. Т. 8-922-3290-822

Зем. участок на Заре, 8 соток (факт. 12), подъезд круг. год, эл-во подкл., газ, вода рядом, кад. № 59:12:0010758:9, вся инфраструктура в шаг. доступ., 550 тыс. руб., торг. Т. 8-922-3217-589, Иван

Зем. участок на Заре, Суколда, 7линия, 14 соток, подъезд круг. год, эл-во, вокруг застр. капитал. домов, соседи живут круг. год, возм. поделить уч. наполовину и продать один, 550 тыс. руб. Т. 8-922-3217-589, Иван

Зем. участок на Заре, ул. Вишнёвая, 34В, 10,5 соток, садоводство, жил. времянка, баня, скважина, колодец, 2 теплицы, возм. провести газ, ухожен, посадки, проезд сквозной, не тупик. Т. 8-922-3090-154

Зем. участок на Заре-2, 15 соток, ИЖС, есть возм. разделить уч. на два, недостр. дом (есть проект дома), гараж (ворота с автоматич. подъёмником), по улице газ, эл-во, подъезд круг. год, ул. жилая, 2 млн руб. или обмен на вашу недвижимость. Т. 8-922-2442-222

Зем. участок на Заре-2, 6 соток, хор. фундамент под дом 6х9 (цоколь выложен кирп.), готов к постр. дома, фундамент под баню 6х4 (цоколь выложен кирп.), эл-во, скважина 36 м (хор. чистая вода), подъезд круг. год, соседи живут на пост. основе, кад. № 59:12:0010762:46, 1,2 млн руб. Т. 8-922-3217-589, Иван

Зем. участок на Заре-2, Вишнёвая, 44, ИЖС, ухожен. уч. 13 соток, поделён на два по 6,5 соток, на каждом уч. стоят дома: один под снос, во втором живут, есть все докум, прописка, улица жилая, эл-во, газ по улице, вода - скважина, баня, гараж, 1,9 млн руб., торг или обмен на 2-комн. кв. на Основном или в Завокзальном, на 2-3 эт. Т. 8-922-3123-350

Зем. участок на Заре-2, Солнечная, 7/2, 15 соток, кад. № 59:12:0010757:19, незакончен. стр-во: 1-эт. дом из блоков 109 кв. м, есть проект дома, под крышу не заведён, гараж, все коммуникации, 2,15 млн руб. или обмен на кв. Т. 8-922-3448-844

Зем. участок на Заре-2, по Комсомольской, 1, 14 соток, ИЖС, газ по краю уч., подъезд с двух сторон, 1 линия, рядом с дорогой Чайковский-Фоки, 2,2 млн руб., торг. Т. 8-922-3123-350

Зем. участок на Заре-2, ул. Радужная, 26а, 12 соток, ИЖС, кад № 59:12:0010759:13, жилая улица, соседи живут на пост. основе, по улице эл-во, газ, рядом небол. пруд, треб. част. отсыпка участка, 499 тыс. руб. Т. 8-922-3123-350, Олег (в любое время)

Зем. участок на Лесопилке, ул. Боровая, кад. № 59:12:0010738:23, садоводство, 10 соток, недостроен. дом 120 кв. м, 2-эт. (1 эт. - зал и кухня, 2 эт. - 3 спал.), из блоков, облицовка - жёлт. кирп., отл. место для проживания и отдыха, прописка возм., до города 3 км, на а/м 5 минут езды, авт. регулярно, хор. круглогод. подъезд до уч., тупик, оч. тихое место, соседи строятся, ул. жилая, 2 млн руб. Т. 8-922-3115-175, спец. по недвижимости Анастасия

Зем. участок на Сайгатске, 9 соток, ИЖС, дом 6х6 м, без отделки, печ. отопл., газ, 1,4 млн руб., торг. Т. 8-922-3135-279, Юлия

Зем. участок на Суколде, Звёздная, 21, ИЖС, 14 соток, рядом с коттеджным пос. Мичуринский, между р-нами Заринский, Завокзальный и Завьялово, за газовой заправкой, участки выделены для многодетных семей, все коммуникации за счёт государства по фед. программе, самое перспективное место в черте города, кад. № 59:12:0010612:39, 1,15 млн руб. Т. 8-922-3093-838

Зем. участок на Суколде, по ул. Звёздная, 39, 6 соток, огородничество, хор. место для постройки дома, дачи, возм. провести эл-во, подъезд круг. год, кад. № 59:12:0010612:174, 199 тыс. руб. Т. 8-922-3217-589, Иван

Зем. участок на Суколде, по ул. Звёздная, 5 соток, огородничество, возм. провести эл-во, подъезд круг. год, кад. № 59:12:0010612:20533, 150 тыс. руб. Т. 8-922-3217-589, Иван

Зем. участок на Уральской на м-ве Южный сад ,8 соток, вода, с перспект. строит-ва. Т. 8-982-4599-115

Зем. участок на Уральской, 10 соток, стр-во дома в начал. стадии, приватиз., удоб. подъезд, вода, газ, эл-во рядом, 480 тыс. руб., торг, возм. рассрочка. Т. 8-922-3224-156

Зем. участок на Уральской, 11 соток, вода, эл-во, есть разреш. на строительство есть прописка, 950 тыс.руб Т. 8-922-3095-44

Зем. участок на Уральской, 17 соток, р-он молокозавода, мясокомбината, эл-во. газ рядом, подъезд круглый год, 220 тыс.руб. Т. 8-912-8870-933

Зем. участок на Уральской, за ул. Гагарина, 9 соток, 59:12:0010241635, садоводство, в двух шагах р. Мутнушка, газ в 20 м, в собствен., докум. готовы, 700 тыс. руб. Т. 8-922-3467-247

Зем. участок на Уральской, пер. Свободы, 8,4 соток, садоводство, 500 тыс. руб., торг. Т. 8-922-6497-785

Зем. участок на Уральской, р-н молокозавода, мясокомбината, 17 соток, под строит-во, эл-во, газ рядом. Т. 8-919-7040-110

Металл Строй ПИРСЫ 8-922-355-84-54 6-777-9 реклама

Зем. участок на берегу Камы за п. Волковский, Ольховское сельское поселение, 50 соток, можно меньшей площади, под усадьбу, рядом бетонная дорога, газ. идёт электрофикация, 700 тыс.руб. Т. 8-952-6595-254

Зем. участок на берегу р. Кама, 20 соток, 1 линия, от г. Перми 10 минут езды. Т. 8-922-3123-350

Зем. участок на м-ве №14, за СМУ-4, 6 соток, есть небол. домик, банька, свой колодец, круглогод. эл-во, неплохой подъезд, но не первая линия, яблони, ягоды, по садоводческой книжке, 150 тыс. руб., торг. Т. 8-922-3112-278

Зем. участок на м-ве №15, с. Ольховка, ровный, угловой, баня 5х3, эл-во, посадки, 200 тыс. руб. Т. 8-951-9210-015, Татьяна

Зем. участок на м-ве №37, конечка Уральской, пер. Октября (прописка без проблем), № 237, 10 соток, рядом с берегом реки Кама, уют., спок. красивое место, беседка, баня, дом (из бруса, обшит), 1,1 млн руб., торг. Т. 8-922-3411-094, Данил

Зем. участок на м-ве №4, №93, в Завокзальном, 7 соток, кад. № 59:12:0010411:390, приватиз., соседи живут круглогод. и активно строятся, перспектив. место, 175 тыс. руб., возм. рассрочка, обмен с моей и с вашей доплатой на а/м и недвижимость. Т. 8-922-3448-844, Сергей

Зем. участок на м-ве №50 Ветеран, 9 соток, ровный, практич. прямоугольный, не обрабатываем, есть яблони, кад. № 59:12:0010595:264, соседи живут круг. год, эл-во, 2 садовых домика, подойдёт для строит-ва дома-дачи, бани, 150 тыс. руб. Т. 8-922-3112-278

Зем. участок на м-ве №55 Орбита, №75, кад. № 59:12:0810302:202, 11 соток, СХ, чистый, ровный, зарос зеленью, докум. в порядке, 1 собств., 330 тыс. руб., торг. Т. 8-922-3411-094, Данил

Зем. участок на м-ве №7, при въезде в массив (с основ. дороги по ул. Объездная), 8 соток, ровный, домик, баня, фрукт. деревья, ЛЭП, в собств., кад. № 59:12:0010510:71, 500 тыс. руб. Т. 8-922-3112-278

Зем. участок на м-ве Ветеран-50, слева по дороге на Прикамский, 7 соток, ровный, обработ., есть посадки, домик для инструмента, боль. бочка для воды или обмен на а/м с доплатой, рассрочка до полугода, торг за нал., 150 тыс. руб. Т. 8-922-3448-844

Зем. участок на м-ве Дачник, 6,5 соток, 59:12:0810303:176, ровный, вокруг все соседи постр. дома, разработан, эл-во, вода садоводческая, газ в планах, круглогод. хор. подъезд со стороны отворота на биатлон, 320 тыс. руб. Т. 8-922-3112-278

Зем. участок на м-ве Дачник, №136, ровный, 12 соток, кад. № 59:12:0810303:48, подъезд круг. год, рядом проживают соседи, 600 тыс. руб., торг, ипотека, мат. капитал. Т. 8-922-3093-838, агент по недвижимости Владимир

Зем. участок на м-ве Орбита, 10 соток, расположен оч. удоб., подъезд круг. год, эл-во, газ, вокруг постр. капитал. дома, 500 тыс. руб. Т. 8-922-3217-589, Иван

Зем. участок на м-ве Орбита, 10 соток, ровный, кад. № 59:12:0810302:276, в собствен., подъезд круг. год, 190 тыс. руб. Т. 8-922-3448-844

Зем. участок на м-ве Орбита, 6 соток, ровный, с посадками, теплица, небол. 2-эт. домик, баня, эл-во, соседи живут круглогод., подъезд круг. год, 330 тыс. руб. Т. 8-922-3368-992

Зем. участок на м-ве Светлушка, Завьялово, 4 сотки, домик, баня, свет провед., вода, посадки. Т. 8-922-3132-415

Зем. участок на м-ве Южный, 7 соток, приват., баня, тепл. Т. 3-51-19

Зем. участок на уральской в р-е телевышки, мясокомбината, 18 соток, на участке большой гараж, газ, эл-о рядом, круглогодичный подъезд,380 тыс.руб. Т. 8-909-1102-050

Зем. участок по Взлётной, 42, 6,2 соток, садоводство, прямоугол., вдоль центр. улицы, проезд отл., на участке пара хор. сосен, кад. № 59:12:0010610:169, возм. подкл. к центр. сетям эл/водо/газоснабж., удоб. месторасполож.: 500 м до ост., 100 м до лыжной базы, недалеко сосновый бор и а/к №15, улица жилая, коттедж. застр., 450 тыс. руб. Т. 8-922-3591-818

Зем. участок по Взлетной, 42, 6 соток, садоводство (возм. перевода в ИЖС), прямоугольный, кад. № 59:12:0010610:169, на уч. несколько сосен, ул. жилая, перспектива подключ. воды, газа и центр. канализации, располож. оч. удоб., 700 м от остановки «Мичуринка», рядом коттедж. пос. Мичуринский, не рассм. ипотеку, мат. капитал, 650 тыс. руб. Т. 8-922-3112-278

Зем. участок по Гагарина, 149а, кад. № 59:12:0010263:93, ИЖС, 5,5 соток, нов. баня 6х4, подъезд круг. год, эл-во, газ, в собствен., 580 тыс. руб. Т. 8-922-3448-844, Сергей

Зем. участок по Гагарина, 172, ИЖС, 6 соток, эл-во, централ. вода, вдоль уч. газ, септик, дом (под снос), докум. на все коммуникации имеются, 59:12:0010267:22, 1 собствен., 650 тыс. руб. Т. 8-922-3093-838

Зем. участок по Гагарина, на тер-рии таунхаусов, 13,5 соток, кад. № 59:12:0010226:184 и 186, ИЖС, гараж, 2,2 млн руб. Т. 8-922-3448-844

Зем. участок по Гагарина, на тер-рии таунхаусов, ИЖС, 13,5 соток, жилая пл. примерно 10-11 соток, построен гараж, кад. № 59:12:0010226:184 и 186, 2,2 млн руб. Т. 8-922-3448-844

Зем. участок по Декабристов (за гаражами Точмаша), 15 соток, садоводство, эл-во, соседи строятся, газ рядом, 700 тыс. руб., торг. Т. 8-906-8884-774

Зем. участок по Декабристов, 24а, кад. № 59:12:0010751:41, 14 соток, расположен в зоне Ж-1 (зона многокв. жил. домов в 5-9 этажей и выше), центр. улица р-на, возм. использ. под коммерч. деятельность, все коммуникации рядом, отл. пешеход. и автомобил. трафик, 4,9 млн. руб. Т. 8-922-3123-350

Зем. участок по Есенина, 66, 9,5 соток, ИЖС, ровный, строений нет. Т. 8-906-8884-774

Зем. участок по Завьялова, 107, в коттедж. р-не, 11 соток (25х45), ИЖС, кад. № 59:12:0010548:6, все коммуникации: газ, вода, водоотвод, эл-во, ул. жилая, до остановки 800 м, ипотеку и мат. капитал на стр-во приветствуем, 1,09 млн руб. Т. 8-922-3112-278

Зем. участок по Заречная, 169,6 соток. 600 тыс. руб., подъезд, автосервис, автомойка. Т. 8-950-4427-857

Зем. участок по Подгорной, 1Б (конечная Уральской), 11,3 соток, ровный, прописка, докум. на дом и землю готовы, 1 собств., кад. № 59:12:0010264:87, 59:12:0010264:72, отл. располож., живопис. вид на р. Каму, на уч. дом (коробка), 60 кв. м, яма под септик, эл-во, 800 тыс. руб. Т. 8-922-3093-838

Зем. участок по Промышленной, 3/1, 10 соток, садоводство (с/м №4), передний план участка (31 кв. м) возм. перев. в ИЖС, уч. с видом на Завокзальный, бетон. подъезд, 750 тыс. руб., поможем с ипотекой, можно использ. мат. капитал на стр-во дома. Т. 8-922-3112-278

Зем. участок по Речной, 9 соток, ИЖС, кад. № 59:12:0010758:402, соседи живут на пост. основе, 600 тыс. руб. Т. 8-922-3093-838

Зем. участок по Цветаевой, 15, отличный, ровный, кад. № 59:12:0010555:112, 1500 кв. м (15 соток), ИЖС, центр. улица, подъезд круглогод., газ вдоль з/у, эл-во, рядом живут соседи круг. год, недалеко от остановки, 1,2 млн руб. Т. 8-922-3368-992

Зем. участок у Камы за п. Волковский, рядом бетон. дорога, газ, идёт электрификация, возм. обустройство собств. озера, чист. воздух, простор. Т. 8-909-1102-050

Зем. участок, 12 соток, ИЖС, газ, вода, эл-во. Т. 8-922-3625-077

Зем. участок, кад. № 59:12:0010831:209, ИЖС, выд. многодетным, прописка, 250 тыс. руб. Т. 8-922-3366-949

Зем. участок, на Завьялово 14 сот.,4-угловой, 75 тыс.руб Т. 8-919-4911-316

Зем. учаток на м-ве Дачник, 1 линия, 12,4 сотки, в собств., докум. в порядке, 830 тыс. руб. Т. 8-922-3123-350, Олег

Коттедж в 20 км от г. Чайковского, в элит. коттеджном п. Карша, по Береговой, 32, 2-эт., 350 кв. м, земля 24 сотки, ЛПХ, живописное место, на берегу пруда, полноценный цоколь, 6 комн., 2 с/у, эл-во 380В, скважина под воду, канализация, охраняемая тер-рия со шлагбаумом и КПП, хор. соседи, до города 15 мин езды по асфальт. дороге, есть вся инфраструктура, связь МТС с 4G Интернет, 9,5 млн руб., торг. Т. 8-922-3123-350

Коттедж в коттедж. пос. Мичуринский, ул. Ракетная, 15, 93,6 кв. м, 1-эт., новый, из бруса и обложен кирпичом, газ, свет, вода, современ. септик, скважина 42 м, есть возм. сделать второй эт., з/у 10 соток, ИЖС, улица не проездная, минимал. платежи по ЖКХ, 5 млн руб. Т. 8-922-3093-838, агент по недвижимости Владимир

Коттедж в п. Новый, 235 кв. м, 2-эт., 7 комн., вода и канализ. центр., газ. отопл., в доме гараж, з/у 12 соток, сад, баня, 5 млн руб., рассм. обмен на квартиру в Чайковском, р-н любой. Т. 8-906-8884-774

Коттедж в п. Новый, Лазурный пер., 170 кв. м, тёплый, уют., простор., стены - керамзитобетон. блок с утепл., 3 спальни, кухня, гостиная, прихожая, с/у, центр. водопровод и канализация, газ, Интернет, возм. исп. стационар. телефона, ухож. з/у, посадки, баня из зим. леса 3х5, кирп. печь, в шаг. доступ.: лесопарковая зона, школа, д/с, м-ны, до автовокзала г. Чайковский 20 минут на авт., 6,5 тыс. руб., торг. Т. 8-922-3093-838, агент по недвижимости Владимир

Коттедж в п. Новый, до города 5 км, 250 кв. м, з/у 15 соток, все коммуникации: центр. канализация, газ, центр. водопровод, хор. соврем. ремонт, уч. ухожен., тёплый гараж, капитал. забор, 7,5 млн руб. Т. 8-922-2442-222

Коттедж в п. Прикамский, на 2 семьи, 82 кв. м, хор. сост., газ. отопл., пл. окна, подвал, дом отделан сайдингом, з/у 9 соток, баня, хоз. постр. или меняю на 1-комн. кв. на Основном, 2-3 эт., с доплатой. Т.8-906-8884-774

Коттедж в п. Прикамский, ул. Нагорная, 27, 503,4 кв. м, 2-эт. кирп., цокол. этаж и мансарда, газ. отопл., центр. водоснаб., канализ., хор. соврем. ремонт, встр. кух. гарнитур, 3 с/у, сауна, бассейн, ухож. з/у 15,6 соток, 2 теплицы по 29,3 кв. м, тёплый гараж на два а/м 94,2 кв. м, навес 68,7 кв. м, ограждение - кирп. столбы, хор. соседи, 14,2 млн руб. Т. 8-922-3190-900

Коттедж в п. Прикамском, Пионерская, 26, шикарный 2-эт. кирп., газ. отопл., центр. водоснаб., канализация, сауна, тренажёр. зал, 2 с/у, ухож. з/у, 7,8 млн руб., торг. Т. 8-922-3093-838

Коттедж в п. Прикамском, по Пионерской, 26, 2-эт. кирп. дом, шикарный, газ. отопл., центр. водоснабж., канализация, сауна, тренажерный зал, 2 с/у, з/у ухожен, 9,9 млн руб. Т. 8-922-3093-838

Коттедж в с. Б. Букор, ул. Луговая, бол. капитал., 2012 г/п, 232 кв. м, 2-эт. (газоблок, мансард. брус) + полноцен. цокол. этаж, 5 комн., влож. не треб. - полн. внутр. и наруж. отделка, отопл. - газ. котёл, твердотоплив. и эл/котёл, вода - скважина, канализ. - септик 6 куб. м, с/у, душ. кабина, эл-во 380 В, мебель; ухож. з/у 17,5 соток (ИЖС), посадки, бол. ангар (хоз. блок) 12х5, лет. беседка для отдыха, баня 6х3,5, гараж со входом в дом, навес для а/м, котельная; живопис. место, ул. жилая, застр. соврем. коттеджами, своеврем. чистится, до города 10 км асфальт. дороги (15 минут на а/м), продажа в связи с переездом, 3,1 млн руб. или обмен на кв. в Чайковском + ваша доплата, СРОЧНО! Т. 8-922-3123-350, Олег

Коттедж в с. Ольховка, на двух хоз., планировка, вода, свет, подвал, з/у 10 соток, 1,1 млн руб. (за 1/2) или меняю на квартиру и др. Т. 8-922-2418-811

Коттедж на Завьялова-2, 600 кв. м, 13 соток или меняю, с вашей доплатой, рассм. все варианты. Т. 8-985-2593-050

Коттедж на Завьялово, ул. Лермонтова, 248 кв. м, 2-эт., из панелей, газ. отопл., 2 с/у, баня, гараж, з/у 10 соток, 3 теплицы, посадки, 5 млн руб., торг или обмен на 2-3 УП или 3 хр. с вашей доплатой, желат. 1 или 2 эт. Т. 8-922-6497-785

Коттедж на Завьялово-2, 73 кв. м, 2-эт., 2 комн., 4,5 сотки, без отделки. Т. 8-985-2593-050

Коттедж на Мичуринке, ул. Небесная, 80 кв. м, новый, 3 комн., кухня, стены - газобетон, облиц. кирп., крыша - профнастил, пл. окна, газ. отопл., вода - скважина, септик на 7 куб. м, встр. кухня, з/у 10 соток, ИЖС, 3,9 млн руб., возм. обмен на 2-комн. кв. (кроме Уральской и Завокзального) + ваша доплата. Т. 8-922-3123-350, Олег

С/о в с. Ольховка, приват, б/построек, 150 тыс.руб. Т. 8-922-3113-949

С/о на Завьялово на м-ве № 18, кирп. дом с мансардой, з/веранда, баня, 2 тепл., все посадки. Т.8-922-3059-802

С/о на Уральской, 4,9 сот. Т. 8-922-3018-239

Танхаус в п. Новый, 240 кв. м, 5-уровневый, земля 2 сотки, 7,5 млн руб., торг, рассм. варианты обмена на квартиру с вашей доплатой. Т. 8-922-2439-469

Таунхаус в п. Новый, ул. Центральная, 12, 205 кв. м, водопровод, газоснабж., канализ. центр., отопл. автоном. (газ. котёл), ухож. благоустр. участок с мангальной зоной, котельная, баня на дровах, гараж 18 кв. м (автомат. ворота), 7,5 млн руб., торг или обмен на вашу недвиж. Т. 8-922-3368-992

Таунхаус на Уральской, 260 кв. м, с мансардой, 5 уровней, подвал, 5 соток, на участке ландшафтный дизайн, 12 млн руб., торг. Т. 8-906-8884-774

Таунхаусы в городе Сочи, на Соболевке, по Пятигорской, Немецкий Квартет, 3 таунхауса, все центр. коммуникации, барбекю, парковка, закрытая тер-рия, все удобства, по 170 кв. м, сданы, проводим раздел, этап отделки фасадов, 55 тыс. руб./кв. м. Т. 8-922-3093-838

Часть дома в д. Гаревая, ул. Полевая, 3-комн. кв. в 2-кв. б/д, 88 кв. м, ванная, туалет, водопровод, канализ. автоном., пл. окна, печ. отопл., газ в проекте, з/у 16 соток, баня, гараж, крытый навес, лет. кухня, теплицы, посадки, или меняю на 1-комн. кв. на Заре, с доплатой. Т. 3-28-51, 8-922-3224-352, 8-922-6497-010

Эллинг на Маяке,1 линия у Камы, возможно использовать как для постоянного проживания, так и для проведения отдыха, фасад выполнен из жёлтого кирпича, стены газоблок, 2 млн руб. Т. 8-919-4868-566

3.2 КУПЛЮ

Дом в городе или за городом, в любом сост., недорого, СРОЧНО! Т. 8-922-2442-222

Дом в городе либо в деревне, недорого, можно зем. участок с разреш. на строит-во. Т. 8-922-3123-350

Дом в с. Ольховка, на Уральской, в п. Прикамском, жилой, до 3,5 млн руб. Т. 8-922-3448-844

Зем. участок в черте города, под стр-во. Т. 8-922-3368-992

Зем. участок с просроченной арендой. Т. 8-922-3112-278

Зем. участок с разреш. на строит-во. Т. 8-922-3123-350

Помогу приобрести садовый участок с домом по мат. капиталу. Т. 8-922-3093-838

С/о в черте города, с хор. подъездом, желат. с эл-вом. Т. 8-922-2442-222

С/о на м-ве Прогресс. Т. 8-922-3368-992

3.3 МЕНЯЮ

Дом в г. Камбарка, 34 кв. м, деревян., на фундаменте, 2 комн., кухня, с/у, пл. окна, пол - линолеум, баня, з/у 4,8 сотки, теплица, 1 собствен., докум. готовы - на кв. в п. Новый с нашей доплатой или продам, 800 тыс. руб. Т. 8-922-2439-469

Дом в д. Маракуши, 35 км от города, 72 кв. м, 3 комнаты, теплый туалет в доме, центр. водоснаб., водяное отопление, котел, нов. баня из бруса 3х6, хоз. постр., гараж, эл-во, зем. участок 9 сот., в хор. сост. + допл. - на 1-комн. кв. или м/с. Т. 8-922-3383-583, 8-922-6402-252

Дом в д. Марково, 10 соток земли, есть домовая книга, прописка, будут проводить газ в след. году и КГТ 12.7 кв. м, по Кабалевского, 4 эт., солн. сторона, пл. окно, хорошая новая входная дверь, чистая, теплая, сделан ремонт, пл. трубы, санузел в кафеле, душ - на 2-комн. кв. в б/д, кроме 1 этажа. Т. 8-922-3053-012, 8-922-6456-172

Дом в д. Русалёвка, Набережная, 45 кв. м, печ. отопл., газ в перспективе, баня, участок 10 соток, ровный, земля оч. плодород., хор. подъезд, недалеко минимаркет - на 2-комн. кв. с нашей доплатой или а/м Опель Корса 2013 г/в, или продам, 1,1 млн руб. Т. 8-922-3112-278

Дом в д. Русалёвка, Набережная, 45 кв. м, печ. отопл., газ в перспективе, баня, участок 10 соток, ровный, земля оч. плодород., хор. подъезд, недалеко минимаркет, 1,1 млн руб. или обмен на 2-комн. кв. с нашей доплатой или а/м Опель Корса 2013 г/в. Т. 8-922-3112-278

Дом в с. Гамицы, Осинский р-н, 7 км от центра, 100 кв. м, 28 сот. земли, 3 жилые комн., кухня, душ. кабинка, газ, центр. водоснабж., канализация - септик, ремонт: нат. потолки, линолеум, пл. окна, нов. баня 2016 г/п, ухожен. земля, 2 бол. теплицы, 1 собствен., вся инфраструктура: д/с, школа, магазины, ФАП, почта, ДК - на 2-комн. кв. в г. Чайковском или продам, 2,25 млн руб., торг, рассм. любые ипотечные программы, мат. капитал. Т. 8-922-3093-838, 8-922-3309-090

Дом в с. Сосново, 2-эт., зем. участок 28,8 соток на 2-комн. кв. или продам. Т.8-922-3240-820

Дом жилой в д. Злодарь, 2-эт, бревенч., новый, 200 кв. м, 1 эт. жилой, 3 комн. и кухня, с/у в доме, вода гор. и хол., печ. отопл., крыша и забор из профнастила, своя скважина, з/у 45 соток, отмежёван, 3 теплицы, огород ухожен и удобрен, новая баня 6х4 (мойка, парилка отдельно) - на жильё в городе, 1-комн. кв. или большую м/с с доплатой, или продам, 1,5 млн. руб. Т. 8-922-6497-785

Дом на Завьялово, ул. Набережная, 94 кв. м, благоустр., газ. отопл., центр. водопровод, канализация - септик, з/у 10 соток, бол. теплица, баня, гараж - на две квартиры, рассм. предложения, или продам. Т. 8-922-2439-469

Дом на Заре-2, ул. Осинская, новый, 2-эт., кирпич + блок, предчист. отделка, все коммуникации, газ - на кв. или а/м с доплатой, внутрен. рассрочка, 4,2 млн руб. Т. 8-922-3448-844

Дом на Лесопилке, ул. Боровая, 46,6 кв. м, из бруса, обшит сайдингом, благоустр., с/у в доме, ремонт, з/у 8 соток, баня, теплицы - на 1 УП или 2 хр. на Основном или в Завокзальном. Т. 8-922-6497-785

Коттедж в д. Гаревая, коттедж. пос. Долгопрудный, комфорт., эколог. чистое место, 10 минут езды до города - на город. кв., расходы по обмену за наш счёт, выгодная ипотека от Сбербанка. Т. 8-922-3093-838, агент по недвижимости Владимир

Коттедж в п. Прикамский, на 2 семьи, 82 кв. м, хор. сост., газ. отопл., пл. окна, подвал, дом отделан сайдингом, з/у 9 соток, баня, хоз. постр. - на 1-комн. кв. на Основном с доплатой или продам. Т.8-906-8884-774

Коттедж на Завьялово, ул. Лермонтова, 248 кв. м, 2-эт., из панелей, газ. отопл., 2 с/у, баня, гараж, з/у 10 соток, 3 теплицы, посадки - на 2-3 УП или 3 хр. с вашей доплатой, желат. 1 или 2 эт. Т. 8-922-6497-785

Часть коттеджа на Завьялово-2, или продам. Т. 8-985-2593-050

3.4 СДАМ

Дом в центре Б.Букора, отопление газовое, баня, в озможно с последующим выкупом. Т. 8-922-3658-053

Коттедж на Заре, на длит. срок. Т. 8-912-0699-488

3.5 АРЕНДУЮ

Дом, для семейной пары в годах, без в/п, возм. с выкупом, порядок и чистоту гарантируем. Т. 8-912-8870-933

С/ОГОРОДЫ

4.1 ПРОДАМ

ЗЕМ. УЧАСТОК на м-ве №4
в Завокзальном, **6 соток,** в собств., помещение для хранения инвентаря,
195 тыс. руб.
Т. 8-922-3601-717

Гараж метал. внутри обшит деревом, перенос., 6х3 м, 25 тыс. руб. Т. 8-922-305-802

Дача по Якорной, 23, 35 кв. м, тёплая, баня, отдел. камен. гараж, туалет на улице, вода - колодец, 7,5 соток, на берегу залива, за коттедж. пос. Рассвет, кад. № 59:12:0010704:2, хор. расчищаемая дорога круг. год, соседи живут на пост. основе, 1 взр. собствен., не рассм. ипотеку, мат. капитал, 700 тыс. руб., рассрочка или обмен на а/м. Т. 8-922-3112-278

Дом-дача на м-ве №18а, в центре Завьялово, 8,5 соток, в собств., э/э, центр. водоснабж., печка, баня, возле дороги. Т. 8-922-4548-960

Зем. участки на Мичуринке, по 6 соток, подъезд круг. год, газ по улице, эл-во, кадастровые номера: 59:12:0010610:168; 59:12:0010610:174; 59:12:0010610:170; 59:12:0010612:173 260 тыс. руб. Т. 8-922-3148-768

Зем. участки на м-ве №55 Орбита, №334 и 335, 11 соток, в собств., ровные, без постр., кад. № 59-12-0810302:0028, 26, 450 тыс. руб. Т. 8-922-3456-637

Зем. участки на м-ве Майский, 9 и 12 соток, рядом дома, газ, пригодны под строит-во. Т. 8-929-2341-150

Зем. участок ,10 соток. 400 тыс.руб. Т. 8-965-5786-586

Зем. участок в СНТ Сосеночка,10 соток, размежеван, в собств., удобный подъезд, есть домик для отдыха и инвентаря, с посадками. Т. 8-922-3795-375

Зем. участок в СТ №1, в черте города за стадионом Гидростроитель, 13 соток, садоводство, кад. № 59:12:0010566:13, рядом строятся, есть жил. дома, подходит для прописки, подъезд круглогод. с ул. Советская, эл-во, садовый 2-эт. дом, баня, возм. размежевать на 2 полноцен. уч., рядом всё для полноценной жизни: школа, м-ны, пл. Чайковского, ДК Гидростроитель, 680 тыс. руб., торг. Т. 8-922-3115-175

Зем. участок в СТ Ветеран, 8 соток, садоводство, ровный, хор. место для строит-ва дома, дачи, возм. подключ. э/э, подъезд круг. год, кад. № 59:12:0010595:271, 370 тыс. руб. Т. 8-922-3217-589, Иван

Зем. участок в д. Оралки, 5 га, в соств., отмежев., рядом с дорогой. Т. 8-922-3338-267

Зем. участок в д. Русалёвка, ул. Трактовая, 35, 14 соток, ИЖС, э/э, межевание, 90 тыс. руб. Т. 8-922-3354-878

Зем. участок в д. Русановке 14 км от гг. Чайковский, 14 соток, 900 тыс.руб.Т. 8-922-3354-878

Зем. участок в д. Харнавы, р/и:ДВЛХ, кат. земель-ЗНП. 400 тыс. руб., торг. Т. 8-902-6313-174, Максим.

Зем. участок в с. Б. Букор, по ул. Советская, 15 соток, ИЖС, есть возм. подключения: газ, вода, эл-во, 250 тыс. руб., торг, рассм. ипотеку, мат. капитал. Т. 8-922-3112-278

Зем. участок в с. Ольховка, 7 соток, вода, электричество, котлован под фундамент, 145 тыс. руб. Т. 8-919-4685-499

Зем. участок в с. Степаново, ул. Центральная, 23А, 1870 кв. м, кад. № 59:12:0130000:232, ровный, ЛПХ, 60 тыс. руб. Т. 8-922-3093-838

Зем. участок в с. Фоки, 2 теплицы, земля удобренная, сад, рядом асфальт. Т. 8-922-3048-614, 8-922-3000-372

Зем. участок в снт Орбита, 6сот., б/постр., плод.посадки, эл-во, в собств., 110 тыс.руб. или меняю на авто. Т. 8-965-5592-024

Зем. участок на берегу р. Кама, до г. Перми 10 минут езды, 2 км от д. Берег Камы, кад. № 59:32:3410001:1096, садоводство, 20 соток, прямоугольный, оч. хор. место для строит-ва жилого дома либо дачи, с видом на реку, 1,8 млн руб. Т. 8-922-3123-350

Зем. участок на м-ве № 2, рядом с Завьялово, 5,63 сотки, рядом строится нов. посёлок, подъезд круглый год с 2 сторон, эл-во, нов. баня, домик для отдыха и инвентаря, много посадок, теплица, идеал. место для отдыха и жилья, 300 тыс. руб., торг. Т. 8-922-3217-589, Иван

Зем. участок на м-ве №15 (Уральская), 10 соток, коробка из кирп. 5х5, посадки, стар. теплица, эл-во, центр. водоснабж. (с мая по октябрь), подъезд круг. год, соседи живут пост., отл. место для дачи, 150 тыс. руб. Т. 8-922-3217-589, Иван

Зем. участок на м-ве №20, ул. Азина, 5,8 соток, размежёван, дом из газобетона (35 кв. м), возм. провести газ по льготе и эл-во, тепл

ПОДАТЬ ОБЪЯВЛЕНИЕ В «ЧИ» ЛЕГКО! > НА ЭЛЕКТРОННУЮ ПОЧТУ bochaint@chaint.ru | НА САЙТЕ chaint.ru В ГРУППЕ ВК vk.com/chaint В РЕДАКЦИИ ул. Мира, 1А | Объявления в текущий номер **принимаются до 14:00 вторника** Купон и правила подачи объявлений НА СТР.16

Зем. участок на м-ве №34, 7 соток, размежёван, рядом с уч. проходит газ. труба, возм. электрифицировать, домик, фундамент - блоки ФБС, кад. № 59:12:0010545:47, 380 тыс. руб. Т. 8-951-9209-568, Илья

Зем. участок на м-ве №36, 3 сотки, ровный, ухож., садовый домик, бочка под воду, подача воды, 130 тыс. руб. Т. 8-951-9209-568, Илья

Зем. участок на м-ве №55 Орбита, 13,37 соток, кад. № 59:12:0810302:86, садоводство, в р-не биатлона, рядом остановка, 280 тыс. руб. Т. 8-922-3435-148

Зем. участок на м-ве №9, 11 соток, ровный, кад. № 59:12:0010501:46, отдел. подъезд с асфальт. центр. дороги, докум. в порядке, 400 тыс. руб. Т. 8-922-3093-838, агент по недвижимости Владимир

Зем. участок на м-ве №9, 8 соток, ухож., кад. № 59:12:0010501:45, докум. в порядке, 400 тыс. руб. Т. 8-922-3093-838, агент по недвижимости Владимир

Зем. участок на м-ве Дачник, первая линия, 13 соток, садоводство, можно строить жил. дом с регистрацией, улица жилая, застр. современ. коттеджами, удоб. подъезд, 1,1 млн руб. Т. 8-922-3123-350

Зем. участок на м-ве Южный, 7,2 соток, ИЖС, ровный (почти квадрат. форма), бол. перспектив. р-н, коттедж. застр., 690 тыс. руб. Т. 8-922-3112-278

Зем. участок на м-ве Южный, за Уральской, 7 соток, ИЖС, приватиз., баня, домик, деревья фрукт., цена договор. Т. 3-51-19

Зем.участок в СНТ №, 5.6 сотки. кирп. домик, посадки, хор. подъезд, э-во, ЛЭП,180 тыс. рублей, торг. Т. 8-912-8879-784

Земля 5 га в Оралки рядом с дорогой, в собств., документы готовы , 80 тыс.руб.Т. 8-922-3338-267

С/о №39, за ЦСК, дом 48 кв. м, 2-эт., баня, лет. кухня, 2 теплицы, 7,2 соток, в собств., торг при осмотре. Т. 8-965-5786-375

С/о в Завокзальном. Т. 8-922-3202-659

С/о в СТ №6, 7 соток, ухожен, домик, банька, нов. бол. теплица, различ. посадки, замечат. место для дачи и отдыха от суеты, кад. № 59:12:0010506:90, 350 тыс. руб. Т. 8-922-3217-589, Иван

С/о в с. Ольховка, приват., док-ты готовы, все посадки. Т. 8-902-6339-944, в люб.время

С/о в черте города, 6 сот., ухожен, кирпич. домик с мансардой, все посадки. Т. 8-982-4895-345

С/о на Завьялово, 6 соток, кусты, клубника, вода 4 раза в нед., баня. Т. 8-922-2400-296

С/о на Мичуринке (коттедж. пос.), 6,4 соток, уч. хороший, э/э, газ. Т. 8-922-2446-481

С/о на Мичуринке, 4.6 соток, ровный, ухож., посадки, домик, забор, заезд. Т. 8-922-2438-750

С/о на м-ве № 28 Прогресс, 5.2 сотки, домик, посадки. Т. 8-902-8078-323

С/о на м-ве № 6, конечная ост. на Завьялова, 6 сот., 130 тыс. руб., торг, возм. обмен на а/м, или гараж. Т. 8-922-3182-545

С/о на м-ве №1, 7 соток, дом, эл-во, посадки. Т. 8-922-3052-415

С/о на м-ве №1, на Уральской, 8 соток, возм. увелич. до 14 соток, крайний, тихое, спок. место без соседей, домик, баня, забетонир. яма, 120 тыс. руб. Т. 8-922-3223-263

С/о на м-ве №2, за Гидростроителем, 5,6 соток, ровный, небол. кирп. домик, посадки, хор. подъезд, эл-во, ЛЭП, 180 тыс. руб., торг. Т. 8-912-8879-784

С/о на м-ве №21, за Виватом, ул. Пятая, д. 2, ухож. 6 соток, посадки, дом с баней, в собств., 120 тыс. руб., без торга. Т. 8-912-9807-185, в любое время

С/о на м-ве №26, 6 сот. Т.8-922-6462-134, 8-922-2410-716

С/о на м-ве №26, 8 соток, можно оформить меньше, 3 яблони, вишня, малина, ирга, теплица, парник, мал. домик, 20 тыс. руб., торг. Т. 8-922-3156-566

С/о на м-ве №26, за шлюзом (ост. ГЭС), ухожен, лет. домик, фундамент под дом и баню, посадки: 2 яблони, клубника, малина, вишня, удоб. подъезд, 50 тыс. руб., торг. Т. 8-922-2403-230

С/о на м-ве №26, кирп. домик, чердак, 5,5 соток, посадки, 30 минут до города, недорого. Т. 8-922-3443-827

С/о на м-ве №3, 4 линия, уч. №143, 5,2 соток, домик, 35 тыс. руб. Т. 8-922-3809-997

С/о на м-ве №36, 5,5соток, недорого Т. 8-932-3319-648

С/о на м-ве №38, почти 6 соток, в собств., постройка, 180 тыс. руб., торг. Т. 8-922-6422-373

С/о на м-ве №4, 4,9 сотки, приватиз., вход с Завокз., вход Стройдет., 170 тыс. руб. Т. 8-922-3435-128

С/о на м-ве №4, уч. №43, 6 соток. Т. 8-922-3236-624

С/о на м-ве №6,4,4сотки, приватизированный, небольшой домик, беседка, 2 теплицы, парник, имеются все плодовые посадки, ухожен, вода ч/з день, согласно расписания.Т.8-922-3259-154

С/о на м-ве №9 Дружный, центр Завьялово, 4 сотки, ИЖС, собств., выезд на а/трассу. Т. 8-922-3426-481

С/о на м-ве Золотые пески, 4 сотки, без построек, подъезд с двух сторон, рядом небол. пруд, цена при осмотре. Т. 8-922-2447-080

С/о на м-ве Золотые пески, 5,1 соток, дом с баней под одной крышей, эл-во круг. год, колодец, бетон. стоянка, теплицы, посадки, цена договор. Т. 8-922-2447-080

С/о на м-ве Энергетик, 4 сотки, приват., домик с мансардой, 2 тепл., большая бочка под воду, участок ровный, посад., 65 тыс. руб. Т. 8-922-3132-627

С/о по Сайгатской, 20, 4 сотки, 2-эт. жил. дом 50 кв. м, треб. косм. ремонт, отопл. электрич., вода: хол. - скважина, гор. - эл/котёл, постройки, баня, лет. кухня, дровяник, беседка, теплица, 1,2 млн руб., торг, возм. обмен на 1-комн. кв. или м/с, рассм. варианты. Т. 8-912-9807-185

С/о по Сайгатской, 20, 4 сотки, 2-эт. жил. дом 50 кв. м, треб. косм. ремонт, отопл. электрич., вода: хол. - скважина, гор. - эл/котёл, постройки, баня, лет. кухня, дровяник, беседка, теплица, 1,2 млн руб., торг, возм. обмен на 1-комн. кв. или м/с, рассм. варианты. Т. 8-912-9807-185

С/о по Суколде, 10,5 соток, посадки, 3 теплицы, возм. строит-во, 500 тыс. руб. Т. 8-922-2416-733

СТ №39 за ЦСК. 2 эт., дом 48кв.м., баня, летняя кухня, 2 теплицы, 7,2 сот, в собственности, торг при осмотре. Т. 8-965-5786-375

4.2 КУПЛЮ

Огород. Т. 8-922-3793-962

С/о в черте города, желат. с баней. Т. 8-922-3123-350

4.3 МЕНЯЮ

С/о на м-ве № 9, 6 соток, хор. подъезд, вода, не под ЛЭП - на а/м или продам. Т. 8-922-3048-614, 8-922-3000-372

ГАРАЖИ

5.1 ПРОДАМ

А/К №1,13 линия, 25 кв.м, дерев. пол, сухой, овощ. яма, 150 тыс.руб. Т. 8-922-3657-962

А/К №5 напротив ЗАГСа, 1 линия, солнечная сторона, бетонный пол, две ямы, охрана, документы готовы к продаже, 265 тыс.руб. Т. 8-982-4638-281

А/к «Заринский» 6 х 4,5 м. рядом с въездом.,пол деревянный, без ям. Т. 8-922-3067-387

А/к № 1 у Горбат. моста , овощ. яма 2,5х2,5х2,5м, дерев. пол, охрана, возмож. пристроя на 18 м., юж.сторона. Т. 8-922-6428-669

А/к № 1 у Горбат. моста, 8х4-32 кв.м , овощ. яма 2,5х2х2 м, обшит.деревом, перекрытие плиты, пол из бруса на 100 мм, рядом охрана, южн. сторона, ширина ворот 4х2,5 м. Т. 8-922-6428-669

А/к № 14 Факел, 8х4. Т. 8-922-3625-074

А/к № 16, овощ. ям, эл-во. Т. 8-902-2609-361

А/к № 23, линия 3, 24 кв.м, овощ. яма, дерев. пол, сделаны полки под складирование вещей, без долгов, в собств. Т. 8-922-319-9657

А/к № 37 «САХ» (Промышленная, 21), 30,5 кв. м, с ов. ямой, охрана, хор. подъезд, удоб. место расположения, 160 тыс. руб. Т. 8-922-3264-210

А/к № 7 овощ. и смотр. яма. Т. 8-919-7019-938

А/к № Стройдеталь, возле военкомата, 1 линия, №33, 4х6 м, недалеко от въезда, овощ. яма, дер. полы, солн. сторона, 155 тыс. руб., торг или сдам в аренду. Т. 8-922-3426-481

А/к №1, 22 линия,39 кв.м, док-ты в наличии, СРОЧНО! Т. 8-922-3353-046, 3-41-44

А/к №1, линия 5, 17,4 кв. м, ж/ворота, дерев. пол, смотр. и овощ. яма, счётчик на 220 В, приватиз., охрана, 100 тыс. руб. Т. 8-922-3093-838, агент по недвижимости Владимир

А/к №1, у горбатого моста, линия 12, стационар., 20,5 кв. м, кирп., плиты перекрытия, ремонт кровли, смотр. и овощ. ямы или меняю на а/к Маяк. Т. 3-28-51, 8-922-3224-352

А/к №1, у горбатого моста, линия 5, 17 кв. м, круглосут. охрана, бетонир. дороги, пол - бетон., овощ. яма, эл-во, крыша не течёт, 140 тыс. руб. Т. 8-922-3123-350

А/к №1, ул. Промышленная, 24 кв. м, прямой асфальт. подъезд, смотр. и овощ. ямы, дер. пол, Верстак оборудов., стеллажи и шкафчики, 200 тыс. руб. Т. 8-922-3112-278

А/к №11 в Завокзальном р-не. Т. 8-951-9472-142

А/к №11, 6х4, есть смотр. и овощ. ямы, стеллажи, верстак, 150 тыс. руб., торг. Т. 8-922-3093-838

А/к №13, Завокзальный, 20 кв. м, высокое место, сухой, бетон. подъезд, солн. сторона, перекрыт ж/б плитами, дерев. пол, овощ. яма, 200 тыс. руб. Т. 8-922-3112-278

А/к №15 Квант,25 кв.м, 2 ямы, пол бетон, в собств., 80 тыс. руб. Т.8-922-3024-789

А/к №15 квант, южная сторона , 2 ямы, н далеко от сторожки, 100 тыс.руб. Т. 8-965-5786-586

А/к №15, р-н Мичуринка, линия 11, №22, 24 кв. м (6х4), кирп., бол. бетон. овощ. яма (3х3), обшита металлом, эл-во, зимой чистят, крыша не течёт, охрана, 90 тыс. руб. Т. 8-922-3123-350, Олег

А/к №17, линия 6, №16, смотр. и овощ. ямы, цена договор. Т. 8-922-3339-646

А/к №18, охраняемый, кирпичный, 150 кв. м, помещение бывш. авторазбора, капитальный 1 эт., 2 эт. из бруса, пригоден для проживания, есть прилегающая тер-рия с отдельным заездом, нов. баня, 500 тыс. руб. или меняю, рассм. все варианты. Т. 8-922-3112-278

А/к №2 в п. Новый, 32 кв/м, овощ. яма , свет, рядом с охраной, 170 тыс.руб., торг. Т. 8-931-3626-437

А/к №2, смотр. и овощ. яма , удоб. въезд. Т.8-922-3562-156

А/к №2,32 кв.м, свет ,рядом с охраны 170 тыс.руб., торг. Т. 8-931-3626-437

А/к №23, Завокзальный р-н, линия 1, 6х4 м, сухие овощ. и смотр. ямы, ворота утепл., стены оштукатур., в собств., без долгов, 230 тыс. руб., торг. Т. 8-922-2402-224

А/к №23, Завокзальный, 1 линия, 24 кв. м (6х4), смотр. и овощ. ямы, бол. ж/ворота, стены оштукатур., эл-во, 1 собств., 220 тыс. руб. Т. 8-922-3591-818

А/к №23, линия 1, 20,9 кв. м, смотр. (кирп.) и овощ. ямы, крыша - плиты перекрытия, эл-во, 2,5 млн руб. Т. 8-904-8486-911, Андрей

А/к №23, линия 3, №15, 20,8 кв. м, овощ. яма. Т. 8-919-7141-263, 8-912-8899-599

А/к №25 в Завокзальном, у ж/д переезда, 7 линия, 20 кв. м, овощ. яма, охрана, 290 тыс. руб. Т. 8-922-3172-297

А/к №25, Завокзальный, 24 кв. м, пустой, пол бетон., овощ. яма, 250 тыс. руб., торг. Т. 8-922-3217-589, Иван

А/к №25, линия 2, №17. Т. 8-919-7141-263, 8-912-8899-599

А/к №3, на Уральской, за рестораном Прикамье, 30 кв. м, охраняемый, эл-во, дороги чистятся, крыша бикрост, не течёт, овощ. яма кирп., 9х4 кв. м, прод. в связи с переездом, 170 тыс. руб. Т. 8-922-3123-350

А/к №34, возле ТЦ Акварель, 23 кв. м, смотр. и овощ. ямы, 100 тыс. руб. Т. 8-922-3093-838

А/к №36 Маяк в хор. состоянии, 100 тыс.руб., торг. Т. 8-922-6471-221, Олег

А/к №36 Стройдеталь, за военкоматом, линия 10, недалеко от сторожки, №15, капитал. кирп., 24 кв. м (6х4), бол. овощ. яма (2х2), эл-во, зимой регуляр. чистят, крыша не течёт, пол бетон., круглосут. охрана, 199 тыс. руб. Т. 8-922-3123-350, Олег

А/к №36, 6х4, 1 линия, сразу возле сторожки, видеонаблюдение, круглогод. подъезд, смотр. и овощ. ямы, 220 тыс. руб. Т. 8-922-3093-838

А/к №37, 50 кв.м., высота 3,5 м., пол бетон, тёплый, овощ. и смотр. яма , охрана, видео наблюдение, 420 тыс.руб., торг. Т. 8-905-8610-592

А/к №40 в Завокзальном р-не, пол бетонный, утепл. ворота, полки в гараже, потолок - плитка ПВХ.240 тыс. руб. Т. 8-922-3187-417

А/к №5 (напротив ЗАГСа), 1 линия, солн. сторона, бетон. пол, две ямы, охрана, докум. готовы, 265 тыс. руб. Т. 8-982-4638-281

А/к №5, 5 линия, 36 кв. м, потолки 2,8 м, ворота 2,3х2,7, большой на 2 а/м, двое ворот, кровля перекрыта бикростом, эл-во 220/380В, 450 тыс. руб., торг. Т. 8-922-3123-350

А/к №7 около Сторожки, 4 линия, дерев. пол,260 тыс. руб. Т. 8-922-6448-590

А/к №7 подъезд круглый год. овощ. яма, оштукатурен, стеллаж, пол, крыша недавно отремонт., 250 тыс. руб Т. 8-922-6448-590

А/к №7, по Вокзальной, 24 кв. м (4х6), нов. эл/щиток, нов. пол, свободен, 250 тыс. руб. Т. 8-922-3217-589, Иван

А/к №8, солн. сторона, овощ. и смотр. ямы, эл-во 380В, калорифер встр., стеллажи встр. Т. 8-922-3129-381

А/к №9, гаражи №28, №122. Т. 8-922-3176-796, Владимир Михайлович

А/к Водник, 6х5,5, 2-эт., смотр. и овощ. ямы, пол - бетон, стеллажи, верстак, бол. ворота под ГАЗель, 280 тыс. руб., торг, СРОЧНО! Т. 8-919-4512-749

А/к Гагаринский, металлич., цена договор. Т. 8-922-3464-467

А/к Импульс, по Вокзальной, 14/1 (напротив налог. инспекции), престиж. а/к, 1 линия, 24 кв. м (6х4), кирп., яма во весь гараж, над гаражом помещ. для охраны (никогда не потечёт крыша, охрана в непосредств. близости), дороги - бетон, шлагбаум, в/наблюдение, круглосут. охрана, 399 тыс. руб. Т. 8-922-3123-350

А/к Лада Азинский м-он, 50 кв.м, 3,8 млн руб. Т. 8-922-3325-123

А/к Лада, возле автомойки по Гагарина (микр. Азинский), 24 кв. м, охран. тер-рия, хор. расчищ. подъезды, перекрыт ж/б плитами, оч. чист. и ухож., смотр. и овощ. ям нет, пол - бетон, 170 тыс. руб. Т. 8-922-3112-278

А/к Лада, овощ. яма. Т. 8-919-4716-614

А/к Машиностроитель, 6,5х6,5, цокол. эт. 6,5х6,5, ниже овощ. яма, отл. место для ремонта, покраски а/м, для склада, малого бизнеса или просто для стоянки а/м и своих личных нужд, удоб. подъезд, 450 тыс. руб. Т. 8-922-3217-589, Иван

А/к Маяк, 11 линия, 24 кв. м, благоустр., собств. пирс, безопас. спуск к воде, смотр. и овощ. ямы, приватиз., 275 тыс. руб. Т. 8-922-3448-844

А/к Маяк, линия 6, 24к/м. 180 тыс.руб. Т.8-922-3001-074

А/к Мечта, Ленина, 85, капитальный, № 83, 24 кв. м (6х4), хор. месторасполож., в центре города, въезд асфальт., круглосут. охрана, пол дерев., свет, эл/щиток, крыша бикрост, ворота метал., овощ. яма. Т. 8-922-6402-252

А/к Мечта, около ТЦ Джамбо. Т. 3-28-51, 8-922-3224-352

А/к Надежда, по Вокзальной, в центре города, отличный, 22,4 кв. м, дерев. пол, овощ. яма, стеллаж, 1 собств., 250 тыс. руб. Т. 8-922-3093-838

А/к Паритет, в Завокзальном, большой, 32 кв. м, 4 линия, № 2, 350 тыс. руб., возм. рассрочка. Т. 8-922-3448-844

А/к САХ, ул. Промышленная, 30 кв. м, под ГАЗель, увелич. ворота и выс. потолок, крыша - плиты перекрытия, смотр. яма, овощ. яма из 1,5-м колец, э/э, подойдёт для коммерч. нужд, рассм. рассрочку, по гаражной книжке, 170 тыс. руб. Т. 8-922-3112-278

А/к Стройдеталь. Т. 8-922-3085-818

А/к Фара, напротив ГИБДД, 24 кв. м, ж/ворота, овощ. яма, крыша - плиты перекрытия, свет, 180 тыс. руб. Т. 8-922-3093-838, агент по недвижимости Владимир

А/к в п. Марковском, 6 линия, 36 кв.м , 70 тыс.руб., торг. Т.8-922-3240-820

А/к в п.Новый, 32 кв/м, смотровая и овощ. яма, свет, рядом с охраной, 170 тыс.руб., торг. Т. 8-931-3626-475

А/к на конечной ост. Уральской, за клубом Прикамье, мкрн Сайгатский, 24 кв. м, кооператив живой, много мастерских по покраске, кузов. ремонту, автосервисы, работы с металлоконструкц., гараж на въезде, в прямой видимости от сторожки, солн. сторона, бетон. подъезд, треб. замена пола, перекрытия - плиты, бикрост, овощ. яма, 90 тыс. руб. Т. 8-922-3112-278

ВАЗ-21074, 2007 г/в, дв. 1,6 л (74 л. с.), инжектор, ПТС, 3 хоз., дно и пороги в хор. сост., ходовая в порядке, антикор, локеры, хор. сост. Т. 8-922-3013-671

Гараж возле военкомата, при въезде в а/к 36, 5х8,5 м, собств., 220 тыс. руб., торг или сдам в аренду. Т. 8-922-3426-481

Гараж возле поликлиники РЕБа, 74 кв. м, простор., печ. отопл., свет, 400 тыс. руб. Т. 8-922-3093-838, агент по недвижимости Владимир

Гараж-бокс 86 кв. м, право собственности, видеонаблюдение, удобный подъезд, 2 кирп. эстакады, 1 эл/подъёмник, собственная котельная, возм. провести газ, недостроенный 2 эт., комн. отдыха, использовался под автосервис, есть оборудование (компрессор, полуавтомат), 900 тыс. руб. Т. 8-922-3467-247

Эллинг на Маяке, 1 линия, 125 кв. м и 150 кв. м (блок, утеплитель, кирпич), два эт., потрясающий вид, собств. пирс, рассм. варианты обмена на недвижимость, а/м, рассрочка, 1,85 млн руб. и 2,15 млн руб. Т. 8-922-3448-844

Эллинг на л/с Восход, выход к воде, овощ. яма. Т. 8-902-8078-323

Эллинг на л/с Маяк, линия 14, №138, 80 кв. м, с выходом к р. Кама, 1 собств., докум. в порядке, 900 тыс. руб. Т. 8-922-3093-838, агент по недвижимости Владимир

5.2 КУПЛЮ

Газ. плиту, холодильник, стиральную машину, СВЧ СЛОМАННЫЕ, НЕНУЖНЫЕ Т. 8-922-3858-477

А/к № 18 можно без ям и требующий ремонта, до 30 тыс. руб. Т.8-922-6466-969

А/к № 18, недорого. Т. 8-922-2442-222

А/к №27 на Заре; эл-во, смотр. и овщ. яма, дерев. пол. Т.8-922-3565-227

А/к на МАЯКЕ с выходом к воде, можно требующий ремонта ,130 тыс. руб. Т. 8-922-6466-969

Гараж на Маяке с выходом на воду,120 тыс.руб. Т. 8-922-6446-360

5.3 МЕНЯЮ

А/к №1, у горбатого моста, линия 12, стационар., 20,5 кв. м, кирп., плиты перекрытия, ремонт кровли, смотр. и овощ. ямы - на а/к Маяк. Т. 3-28-51, 8-922-3224-352

А/к Факел, бетон. пол, овощ. и смотр. ямы, эл-во на ВАЗ 2114, 2115. Т. 8-965-5592-024

5.4 СДАМ

А/к № 36 «Стройдеталь», имеются овощная и смотровая ямы, в хорошем состоянии. Т. 8-922-3233-385

А/к №18, линия №7, солн. сторона, сухой, на длит. срок. Т. 8-922-3436-380

А/к Маяк , на длит. срок, по догов. Т. 8-922-3117-026

А/к Маяк, на длит. срок, по договор. Т. 8-922-3117-026

БЫТОВАЯ ТЕХНИКА ЭЛЕКТРОНИКА

6.1 ПРОДАМ

DVD-плеер «Samsung» с пультом управления, в хор. сост;читает все диски, есть два входа для караоке, 1,5 тыс.руб.Т.8-922-3565-227

Акустическая система Кливер АС-232, 2000 руб., приставка цветомуз. Электроника ЦМП-02. Т. 8-922-3179-896

Видеокарты sapphire radeon r7 2GB ,3.5тыс.руб. Т. 8-982-4941-875

Колонки Microlab solo 4, мощность 72 в., сост. отл, 6 тыс. руб. Т. 8-982-4941-875

Мат электрический «Нуга Бест» NM-80, размер 760 х 450 мм, в отл.сост., 12 тыс.руб. Т. 8-922-3158-431

Микроволновка Samsung, 1000 руб. Т. 8-922-6497-010, 8-922-3224-352

Монитор ,24 дюйма AOC ,все провода в комплекте , 6 тыс. руб. Т. 8-951-9478-957

Монитор 20 дюймов HP, работа с 2 системными блоками, 4 усб, 3500 руб. Т. 8-9519-478-957

Мультиварка, 500 руб. Т. 8922-3118-224

Ноутбук , Samsung RV515,7 тыс.руб. Т. 8-922-306-2511

Ноутбук Lenovo ,процессор intel core i3 4 поколения,8 gb озу ,SSD 250 gb,в хор. сост., 16 тыс. руб. Т. 8-922-3033-052

Ноутбук, Acer eMachines E642G,6,9 тыс.руб. Т. 8-922-3062-511

Оверлок бытовой, в отл. сост., пользовались немного, 10 тыс. руб. Т. 8-932-3348-588

Очки 3D samsung ssg-5100gb, 250 руб Т. 8-982-4941-875

Плита газ. Дарина, эл/розжиг, хор. сост., 2500 руб. Т. 8-906-8761-677

Пылесос Samsung с кружкой для мусора, 500 руб. Т.8-932-3328-512

Пылесос,800 рублей. Т. 8-932-3328-512

Стир. машина Beko, 2800 руб. Т. 8-922-6497-010, 8-922-3224-352

Стиральная машина LG,загрузка 5 кг. 3.5 тыс. руб.,холодильник Стинол,высота 170 см, отл.сост., 6,5 тыс.руб.. Т. 8-951-9295-654

Стиральная машина Beко, 5 кг, цв. голубой ,4 тыс.руб. Т.8-922-6405-220

Стиральная машина Кама. Т. 8-922-3511-341

Стиральная машина, в хор. сост, 3,5 кг. Т.8-922-3802-452

Стиральная машину Канди, автомат Италия, мал. по разм., 3,5 кг загрузка, сост. отл. Т.8-922-6405-220

Стиральную машину Ariston, 5 кг, 6,2 тыс.руб., гарантия, расссрочка. Т. 8-951-9295-654

Стиральную машину Samsung, 3,5 кг, 3,5 тыс.руб. Т. 8-951-9295-654

Телевизор LG, 1;5 тыс.руб. Т. 8-922-3118-224

Телевизор Samsung, 2 тыс.руб. Т. 8-922-3511-341

Телевизор ЖК LG 32LB552U, 7 тыс. руб. Т. 8-922-306-2511

Телевизор Хитачи, старого образца, 2000 руб. Т. 8-922-3087-055

Телевизор мал., старого образца, в рабоч. сост., 1000 руб. Т. 8-922-3087-055

Телефон сот. Nokia, б/у, без сим-карты, 100 руб. Т. 8-922-3243-446

Фотоаппарат Зенит, объектив Helios-44M-4; комплект удлинит. колец, портатив. штатив. Т. 8-922-3179-896

Фотоаппарат Никон Д5100 с объективом Никкор 18-105, 12,5 тыс. руб. Т. 8-922-3657-962

Холодильник Бирюса 2,5 тыс.руб., холодильник Атлант выс 185см, 8 тыс.руб. Т. 8-922-3574-088

Холодильник Полюс, в раб. сост. Т.8-922-3802-452

Холодильник Свияга, 2 тыс.руб. Т. 8-9519-295-654

Холодильник. Срочно! Т. 8-992-2070-277

Шлифованная машина углов. Bosch GWS 660-125. Т. 8-965-5764-415

6.2 КУПЛЮ

Лазерный принтер или МФУ в рабочем состоянии. Т. 8-922-3033-052

Ноутбук, возможно неисправный.Т. 8-922-3033-052

Ноутбук, нетбук, планшетный ПК, неисправные. Т. 8-922-6466-446

Платы, телефоны, в любом состоянии. Т. 8-922-2450-033

Системный блок от 2009 г/в,возможно неисправный.Т. 8-922-3033-052

Сковороды фирмы Zepter. Т. 8-922-3379-010

Стиральную машину автомат на запчасти, самовывоз, или починю, помогу с выбором и установ. новой машины Т. 8-922-6405-220, Андрей.

Телефон Samsung неисправный. Т. 8-922-3219-724

Холодильник, стир. машины, газ. плиты, по 100 руб., вывезу сам. Т. 8-922-2450-033

ИЩЕМ НОВЫЙ ДОМ

Лучший друг в добрые руки!

Кто такой? Наша Мира!

Сколько ей? 5 месяцев.

Большая она? Самый любимы размер - 10 кг. Есть что обнять и любить.

Что она умеет? Вилять хвостом, целоваться, помогать на огороде и лежать под одеялком, поедая вкусняшки.

Обращаться по тел. 8-922-642-78-44 Наталия

Совершенно ручная и ласковая кошечка Марта, возраст примерно 4 мес, к лоточку приучена и неприхотлива в еде. Игривая, шустрая непоседа будет целыми днями Вам петь на ушко песенки. Хорошая, ловкая охотница. Приходите знакомиться!

Обращаться по тел. 89125824401 Наталья

Ещё больше кошек (собак) вы найдёте в группах помощи бездомным животным:

https//vk.com/bezdoma_chaik

https://vk.com/druzya_chaik

МЕБЕЛЬ

7.1 ПРОДАМ

Диван, хор. сост., б/у 2 г., 2500 руб., торг. Т. 8-922-3339-175

Диван-книжка нов., цвет сиреневый, 8500 руб. Т. 8-922-3435-148

Диван. Срочно! Т. 8-992-2070-277

Комод, оч. вместит., б/у, 1500 руб.; стол стекл. под телевизор, б/у, 1000 руб. Т. 8-922-3390-080

Комплект (горка, платяной шкаф, тумба под телевизор и полки, бельевой шкаф), цвет светлый, 10 тыс. руб., торг. Т. 8-922-6497-010, 8-922-3224-352

Комплект для прихожей (вешалка, зеркало, тумба под обувь), 4 тыс. руб. Т. 8-922-6497-010, 8-922-3224-352

Комплект мебели «Прихожая»: вешалка, тумбочка с зеркалом, тумба для обуви в хор. сост. Т. 8-922-3411-213

Комплект мягкой мебели (диван угловой, кресло, бол. банкетка), цвет тёмно-вишнёвый с серым, 10 тыс. руб. Т. 8-922-6497-010, 8-922-3224-352

Кресла нерасклад. под кровать, 2 шт., хор. сост., 1000 руб., торг. Т. 8-922-3021-485

Кресла парные, 2 шт., под журнальный столик, удоб., хор. сост. Т. 8-922-3411-213

Кресло, мягкое, удобное, 100х100, в хор. сост. Т. 8-922-3411-213

Кровать 1,4 с подъём. механизмом, ящик для белья, прикроват. тумбочка, 10 тыс. руб., торг. Т. 8-922-6497-010, 8-922-3224-352

ПОДАТЬ ОБЪЯВЛЕНИЕ В «ЧИ» ЛЕГКО! >222-68 КРУГЛОСУТОЧНО (SMS/ЗВОНОК) 8-922-3122-226 Объявления в текущий номер **принимаются до 14:00 вторника** Купон и правила подачи объявлений **на стр.16**

ЦЕНТР ЗАНЯТОСТИ НАСЕЛЕНИЯ информирует жителей Чайковского района об имеющихся вакансиях

Автомойщик
Администратор
Администратор системный
Акушерка
Аппаратчик аппретирования (ученик)
Аппаратчик
Арматурщик, бетонщик
Бетонщик
Бетонщик-каменщик
Бухгалтер
Ведущий специалист по автоматизир.системам управления технологич. процессами
Ведущий программист
Ведущий специалист по ОПС
Ветеринарный фельдшер
Водитель автомобиля
Водитель автобуса
Воспитатель
Воспитатель (семейной воспитательной группы)
Врач-бактериолог
Врач психиатр
Врач-психиатр-нарколог
Врач эндокринолог
Врач-рефлексотерапевт
Врач рентгенолог, травматолог-ортопед, невролог, инфекционист
Врач отоларинголог
Врач скорой медицинской помощи
Врач по лечебной физкультуре и спортивной медицине
Врач-стоматолог
Врач-стоматолог ортопед
Врач-стоматолог детский
Врач функциональной диагностики
Врач-педиатр участковый
Врач терапевт
Врач-терапевт участковый
Врач ультразвуковой диагностики
Главный бухгалтер
Главный специалист отдела системного менеджмента
Главный специалист эксперт-дознаватель
Горничная
Грузчик-комплектовщик
Грузчик
Дворник
Дизайнер
Диспетчер в службу такси
Животновод
Животновод
Заведующий складом (зав. хозяйством)
Заведующий складом
Заведующий фермой
Зоотехник
Зубной техник
Изготовитель творога
Изготовитель пищевых полуфабрикатов (пельменщица)
Изолировщик
Инженер-конструктор
Инженер-механик
Инженер по водоснабжению и канализации
Инженер по наладке и испытаниям электрооборудования
Инженер по огбслуживанию ЭВТ
Инженер ПТО
Инженер-конструктор
Инженер - сметчик
Инженер-технолог
Инженер-технолог по сварке
Инженер-проектировщик
Инженер-электрик
Инструктор ЛФК
Инструктор групповых программ по фитнесу
Кладовщик
Комплектовщик
Комплектовщик пряжи, ткани и изделий
Кондитер
Контролер
Контролер-моторист
Контролер качества
Контролер пищевой продукции
Конструктор
Концертмейстер
Кровельщик
Корректировщик ванн (ученик)
Кузнец
Культорганизатор (аниматор)
Кухонный рабочий
Лаборант химического анализа
Маляр
Маляр
Маляр по металлу
Маляр по металлу (ученик)
Маляр
Маляр по дереву
Массажист
Мастер
Мастер КИПИА
Мастер в производственный цех
Мастер оперативно-выездной бригады (Фокинский участок)
Мастер строительных и монтажных работ
Мастер по эксплуатации распределительных сетей
Машинист бульдозера
Машинист бульдозера
Машинист бульдозера
Машинист КЗС
Машинист крана автомобильного
Машинист крана (крановщик)
Машинист холодильных установок
Машинист экскаватора
Медицинская сестра
Медицинская сестра (палатная)
Медицинская сестра (старшая)
Медицинская сестра по массажу
Медицинская сестра по физиотерапии
Медицинская сестра по массажу
Менеджер по продажам
Менеджер по обслуживанию
Механик по ремонту технологического оборудования
Младший воспитатель
Младшая медицинская сестра по уходу за больными (сиделка)
Младшая медицинская сестра по уходу за больными
Монтажник ЖБК, стропальщик
Монтажник-отделочник-универсал
Монтажник технологических трубопроводов
Моторист цементировочного агрегата
Музыкальный руководитель
Начальник выходной лаборатории
Начальник лабораторно-испытательного центра
Начальник молочного производства
Начальник производства
Оператор автомата по розливу молочной продукции в пакеты
Оператор котельной
Оператор машинного доения
Оператор-наладчик фрезерных обрабатывающих центров
Оператор-наладчик фрезерных обрабатывающих центров (ученик)
Оператор станков с ПУ (ученик)
Оператор станков с ПУ
Оператор швейного оборудования
Оператор КЗС
Отбельщик (ученик)
Охранник
Парикмахер
Педагог-организатор
Педагог-психолог
Педагог-психолог
Пекарь
Пекарь
Плотник-бетонщик
Плотник-столяр
Повар
Повар (старший)
Пожарный
Пожарный
Подсобный рабочий
Полицейский взвода полиции
Полицейский ППСП
Помощник воспитателя
Преподаватель по классу медных духовых инструментов
Преподаватель по классу ударных инструментов
Преподаватель по спец. «Актерское искусство»
Преподаватель музыкально-теоретических дисциплин
Преподаватель по классу фортепиано
Преподаватель русского языка, литературы
Преподаватель информатики
Преподаватель информа
Преподаватель физики, астрономии
Преподаватель биологии, химии
Преподаватель информационные технологии
Преподаватель математики, истории, философии
Преподаватель (Сооружение и экспл. газонефтепроводов и газонефтехранилищ)
Преподаватель (Техническая эксплуатация и обслуживание электрического и электротехнического оборудования)
Прессовщик-вулканизаторщик
Прессовщик-вулканизаторщик
Приемосдатчик
Продавец-кассир
Продавец продовольственных товаров
Продавец продовольственных товаров (старший)
Продавец-консультант
Продавец продовольственных товаров
Производитель работ (прораб)
Птицевод
Рабочий по комплексному обслуживанию и ремонту зданий
Рабочий по уходу за животными
Рамщик
Ревизор
Резчик металла
Сварщик-судосборщик
Сварщик-монтажник
Свиновод
Сиделка (помощник по уходу)
Слесарь АВР
Слесарь-гидравлик
Слесарь КИПиА
Слесарь механосборочных работ
Слесарь по ремонту бензоинструмента
Слесарь по ремонту и обслуживанию систем вентиляции
Слесарь по ремонту сельскохозяйственных машин и оборудования
Слесарь по ремонту технологических установок
Слесарь по ремонту трубопроводов
Слесарь по ремонту станков и оборудования
Слесарь по сборке металлоконструкций
Слесарь по эксплуатации и ремонту газового оборудования
Слесарь-ремонтник
Слесарь - электрик
Слесарь - электрик по ремонту электрооборудования
Социальный работник (с.Фоки)
Спасатель
Специалист по закупкам
Специалист по недвижимости
Специалист по формированию эталонного склада
Станочник деревообрабатывающих станков
Столяр
Стропальщик
Судебный пристав-исполнитель
Техник-программист
Техник по наладке и испытаниям
Технолог
Товаровед
Токарь-наладчик станков с ЧПУ
Токарь-инструментальщик
Токарь-универсал
Токарь-универсал (ученик)
Токарь
Токарь-универсал
Торговый представитель
Тракторист
Тракторист - машинист
Транспортировщик
Уборщик воздушного судна
Уборщик пр/служебных помещений
Упаковщик
Участковый уполномоченный полиции
Учитель-логопед
Учитель математики
Учитель-дефектолог
Фельдшер
Фрезеровщик
Формовщик железобетонных изделий и конструкций
Швея-мотористка (портной)
Швея
Шредерщик-аппаратчик
Экономист
Электрогазосварщик
Электроэрозионист
Электромонтажник по кабельным сетям

По всем вакансиям обращайтесь по адресу:
ул. Кабалевского, 25, или по телефону: 4-15-12
Режим работы: ПН-ПТ 8:00-17:00

Кровать 2-спал. в разобранном виде, 3 тыс. руб. Т. 8-922-3118-224

Кровать детская (подростк.), фирма Шкап, цв. бежевый, матрац ортопедический в комплекте, б/у 2 года, в хор. сост., 5 тыс. руб. Т. 8-922-3272-720

Мебель детская: стол + стул, для ребенка 3-5 лет, в хор. состоянии, 1500 руб. Т. 8-922-3300-025

Прихожая Наташа, пр-во Иж-мебель, цв. светло-коричневый, в отл. сост., 8 тыс. руб. Т. 8-922-3573-584

Стол письм. в отл.сост., есть всё для комп.. тумбочка наколёсах, 2 тыс.руб. Т. 8-922-3807-063

Стол-книжка нов., светл., 1,9 тыс.руб.Т. 8-922-2428-096

Столешница стеклянная, в хор. сост. 3 тыс.руб. Т.8-932-3328-512

Столы компьютерные: бол., 3000 руб.; мал., 1500 руб. Т. 8-919-4650-282

Табурет, 2 шт., по 150 руб. Т. 8-922-3671-736

Шкаф плат., 3-х створч., с антресол., цв. тёмн-корич., 1 тыс. руб. Т. 8-922-3531-952

ОДЕЖДА

8.1 ПРОДАМ

Босоножки женские, новые, кожа натуральная, фирма Covani, 1,2 тыс.руб., туфли жен.,нов., нат. кожа, фирма Covani ,за 950 руб. Т. 8-922-3220-130

Джинсы, разм. 44/46, 350 руб. Т. 8-922-3243-446

Костюмы жен., в отл. сост., из костюмной ткани, р-р 54-56, тройка, микровелюр и двойка, кост. ткань, юбка-годе (отдельно). Т. 8-919-4815-894

Костюмы жен., нов., импорт., красный и голубой, р-р 50-52, по 500 руб. Т. 8-922-3243-446

Куртка типа пилот, зим. ,кож.. б/у, разм. 50/52, свитер муж. б/у. Т. 8-964-1954-858

Лавка добра
добрые вещи от 10 до 100 руб.
charity shop
«Лавка добра»
Покупая у нас, вы помогаете другим!
ул. Вокзальная, 7/3
Выставочный центр, 2 этаж
реклама

Куртка, нов, разм. 48/50, 1 тыс.руб. Т. 8-922-3243-446

Пальто жен. демисезон., из шерстяной итальянской ткани, отл. сост., оч. тёплое и лёгкое, р-р 52-54, рост 170, цвет баклажан, цена 3500 руб., торг. Т. 8-981-8082-878

Пальто жен., р.52, без утеплителя, крой прямое приталенное, 80% шерсть, цвет ярко красный, носила 1 сезон весной, 5 тыс. рублей Т. 8-922-3212-706

Платье свадебное, 44 размер (регулируется), 1500 руб. Т. 8-922-3300-025

Плащ-пальто, разм. 48/50, прям. покрой, 350 руб. Т. 8-922-3243-446

Полусапоги, д/с, р-р 38, новые, цв. серый, голенище украшено стразами, каблук-шпилька, натур. замша, 1.5 тыс. руб. Т. 8-982-4506-048, 8-922-3573-584

Сапоги женские, 2 пары, р-р 37, черные и коричневые, кожа натуральная, на каблуке, на худую ногу, черные 700 руб., коричневые 400 руб. Т. 8-922-3001-075

Свадебное платье, разм. 44, 5 тыс.руб. Т. 8-922-3738-369

Шапка норковая, махагон, мех в идеал. сост., блестит, форма - шляпка, р-р 57, 2950 руб., торг. Т. 8-981-8082-878

Шуба мутон., трапеция, р-р 54, в идеал. сост., 20 тыс. руб. Т. 8-919-4815-894

Шуба, мутон с норковыми вставками, хор. сост., р-р 42, 8000 руб. Т. 8-982-2555-111

8.2 КУПЛЮ

Куплю костюмы карнавальные: белочки, белого медведя, гусара, богатыря, хлопушки, звездочки, конфетки, куколки, цыганки, деда мороза (на ребенка), клоуна, мышки, ковбоя, снеговика, золотой рыбки, петушка, Лунтика, Мини маус, Чиполлино, таракана, майского жука, паука (именно насекомое) в пределах 150-250 руб. за костюм. Т. 8-922-3573-584

МУЗЫКАЛЬНЫЕ ИНСТРУМЕНТЫ

9.1 ПРОДАМ

Пианино «Ижевск», в рабоч. сост., цвет чёрный, самовывоз с 1 эт. Т. 8-922-3573-595

ЖИВОТНЫЕ

10.1 ПРОДАМ

ОБЪЯВЛЕНИЯ О ПРОДАЖЕ ЖИВОТНЫХ ЯВЛЯЮТСЯ ПЛАТНЫМИ:
– ЭЛИТНЫЕ ПОРОДЫ С РОДОСЛОВНОЙ И БЕЗ;
– БЕЗ УКАЗАНИЯ КОЛИЧЕСТВА

Бык возр. 4,5 мес., окрас чёрн.,17 тыс. руб.. Т. 8-982-4937-247

Бычки, вовзв. 1 год. Т. 8-922-3063-697

Коза дойная. Т. 8-922-3201-525, 2-64-21

Коза молодая, дойная, 4 тыс. руб. Т. 8-922-3867-352

Коза после одного окота, возр. 2,5 г., даёт около 2 л молока в день, молоко без запаха, 4000 руб. Т. 8-922-3703-844

Козу с козлёнком. Т. 8-982-4702-637

Козы белые, комолые, 3 окота и 2 окота. Т. 8-922-2443-915

Козы дойные, козлята .Т. 8-922-3625-074

Козы, возр. 1 г. и 5 лет, одна дойная, недорого. Т. 4-35-07, 8-922-6451-373

Корова, 3 отёла. Т. 8-922-3579-153

Корову, 3 отёла. окрас чёрн. Т. 8-982-4937-247

Кролик порода Рекс, Фландер. Т. 4-86, 74, 8-922-3353-128

Куры несушки. Т.8-919-4973-264

Овцы и ягнята. Т. 8-982-2502-324

Палочники: краснокрылый, рогатый (вьетнамский), неожиданный, филиппинский, вездешип ужасный. Т. 8-922-6403-050

Поросята (д. Ивановка), 1 мес. Т. 8-922-3445-677

Поросята, 1 мес. Т. 8-996-3243-746

Поросята, возр. разный, 8 голов. Т. 8-950-4524-330

Поросята, порода венгерская мангалица, 5000 руб.; возм. продажа взр. свиноматки, 20 тыс. руб. и хряка, 25 тыс. руб. Т. 8-982-2502-324

Тёлка, возр. 1,5 г. Т. 8-922-3674-603

Утки мускусные (индоутки), утята. Т. 8-922-3573-595

Щенки русской гончей. Т. 8-902-7970-701

10.2 КУПЛЮ

Нетель, 2 г., крупная, породистая, не стельная. Т. 8-922-3074-124

Вакансии МУП «Водоканал» Т. 7-47-99, доб. 239

Наименование профессии (специальности), должности	Квалификация	Характер работы	Заработная плата	Режим работы		Профессионально-квалификационные требования
Электромонтёр по обслуживанию и ремонту (автоэлектрик), 1 чел.	4 разряд	постоянно	от 14 тыс. руб./мес.	08:00	17:00	специальное образование, опыт работы
Электромонтёр по обслуживанию и ремонту, 3 чел.	4 разряд 5 рязряд	постоянно	от 14 до 16,5 тыс. руб./мес.	08:00	17:00	специальное образование, опыт работы
Системный администратор, 1 чел.	8 рязряд	постоянно	от 20 тыс. руб./мес.	08:00	17:00	высшее образование по профилю, опыт работы
Слесарь аварийно-восстановительных работ, 2 чел.	4 рязряд	постоянно	от 15 тыс. руб./мес.	08:00	17:00	опыт работы
Слесарь по контрольно-измерительным приборам и автоматике, 1 чел.	5 разряд	постоянно	от 14 до 18 тыс. руб./мес.	08:00	17:00	специальное образование, опыт работы
Лаборант химического анализа, 1 чел.	4 разряд	временно *(на период отпуска основного сотрудника)*	от 12 тыс. руб./мес.	08:00	17:00	специальное образование

10.4 ОТДАМ

Котёнок мал., возв.3 мес., в еде не прихотлив, к лотку приучен.Т. 8-922-6465-881

Котёнок, 3 мес., рыжий, самост. Т.6-32-78, после 21:00

Котята (мальчики), чёрный и чёрный с белым, родились 5. 07., едят всё, к туалету приучены, в хорошие руки. Т. 8-922-3212-424

Котята дев., возраст 1 мес., красив, умные, лоток или миска в подарок. Т. 8-909-050-936

Котята с голуб. глазами, мал. и дев., возраст 2 месяца, кушают всё, лоток знают. Т. 8-922-6465-881

Котята, к туалету приучены, уже начинают кушать, в добрые руки. Т. 8-922-3109-225

Щенки, будут сред. размера, в добрые руки. Т. 8-922-3083-661, 8-929-2341-509

Щенки, помесь немецкой овчарки, возр. 1 мес. Т. 8-932-3359-048, 4-97-67

11.6 ЗООЗАГС

Кобель длинношерстный немецкой овчарки для вязки, 3 года, с родословной. Т. 8-922-3573-584, Альмира

Лабрадор, окрас белый, возр. 4 года, породистый, ищет подружку. Т. 8-922-3000-382

11.7 ПОТЕРЯЛИСЬ

Кот на Завьялово, ул. Бажова, ухожен, кастрат, предполагаем, что может быть закрыт в садовом домике, либо украден, знающих местонахождение кота очень просим сообщить. Т. 8-922-3088-955

РАЗНОЕ

12.1 ПРОДАМ

ДРОВА (берёза сухая), колотые, длинномер. Лесовоз: горбыль, хвоя, **15 куб. м, 7 тыс. руб.**; горбыль берёзовый, **15 куб. м, 10 тыс. руб.**
Т. 8-922-2418-811, 8-982-4906-947

ДРОВА
колотые, смешананные, берёзовые
Доставка от 2 куб. м
Т. 8-922-3182-523, 8-919-4990-012

Перегной (КРС, конский), **сыпец** просеянный, 140 руб./мешок; **чернозём** (просеяный), 140 руб./мешок; **торф**, 140 руб./мешок; **мин. удобрения**, 190 руб./мешок; **опил**, 45 руб./мешок
ДОСТАВКА, ВЫГРУЗКА
В наличии 6000 мешков
Т. 8-922-3272-729

КОНСКИЙ НАВОЗ
чистый, 150 руб./мешок; с подстилкой, 120 руб./мешок
Доставка от 5 мешков
Т. 8-922-3453-202

Ёмкость 1 куб. м, желез., толщ. 10 мм, 6500 руб. Т. 8-922-3219-724

Автомойка выс. давления Karcher K5, пр-во Германия; пеногенератор Karcher пр-во Италия. Т. 8-922-3028-403

Алоэ. Т. 8-906-8894-698, 2-62-03

Баллон газовый 50 л, 1 тыс. руб. Т. 8-922-3824-335

Банки 3 л, 10 шт., 20 руб./шт. Т. 8-922-3142-951

Банки 3 л, 2л. Т. 8-906-8894-698

Банки стекл. 3 л, 2 л, 0,5 л. Т. 8-922-3411-213

Бассейн Intex Easy Set 244x76 см, надувной, с фильтром + катридж, песочный фильтр-насос BestWay 58397 BW, солн. водонагреватель, крышка для бассейна, ЖК-цифровой pH-метр ручка + калибр. Т. 8-922-3028-403

Бизнес готовый, изготовление различ. деталей из пластмассы ABS, вакуум. станок + доп. насос (новый), матрица для изг. машин, материал для изг. нов. матрицы различ. форм, покажем как работать, обучим (входит в стоимость), 580 тыс. руб. Т. 8-922-3093-838, агент по недвижимости Владимир

Бочка кедровая, массажёр для ног. Т. 8-929-2341-150

Веники берёзовые, 10 шт., 50руб/шт. Т. 8-912-7883-487

Гранулятор ГРОМ 150, диам. гранул 4, 6, 8 мм. Т. 8-922-3754-500

Двери купейные, тём. стекло, 233x84, 2 шт. Т. 8-912-9884-951

Доску обрезную разм. 40x150x6 не дорого или .50x15x/6 Т.8-922-2419-220

Духи на розлив, 380 руб./100 мл, Eclat, Императрица, мужские Happy. Т. 8-922-3573-584

Жир барсучий. Т. 8-922-3063-850

Жир медвежий. Т. 8-922-3063-850

Замки внутренние, 2 шт., новые, дёшево, висячий замок в подарок. Т. 8-922-6456-311

Зарядное устройство 12 В; сварочный аппарат 220 В; двигатель в сборе для плуга; эл/двигатель для обогрева 25 кВт, 220 В. Т. 8-922-6431-319

Клетка д/ собак, р.4, б/у, 2,5 тыс.руб. Т. 8-922-3171-858

Книги: Морис Дрюон - Проклятые короли (3 тома), библиотека приключений (12 томов). Т. 8-922-3179-896

Ковёр красный с рисунком, 1500 руб.; две дорожки коричн. с рисунком, по 300 руб.; дорожка красная с рисунком, 150 руб., возм. обмен на мясо или картофель. Т. 8-965-5756-307

Ковёр на стену, б/у, разм.2.02x1,04 м Т. 8-964-1954-858

Ковёр, 2x3 м, розово-корич., 1500 руб. Т. 8-922-3112-582

Коляска инвалидная прогулочная, новая, импорт. Т. 8-922-3204-160

Корзины двухведёрные, пластмассовые, лёгкие, для грибов, 2 шт., по 150 руб. Т. 8-922-3243-446

Котёл твердотопливный газогенераторный «Бренеран» для помещения до 100 м3, устройство против гидроудара с манометром давления и предохранительным клапаном,15 тыс. руб.Т. 8-922-3824-335

Кровать для лежачих больных, механич., подъём туловища, ног, выдвиж. туалет, перекладина для занятий, стойка для капельниц, полка для еды, хор. сост., б/у полгода, 29 тыс. руб. Т. 8-922-3267-637

Лодки в оцинковке, самод., плоскадон., 2-х мест., элипсообраз., 6-ти мест.Т. 3-41-93, 8-929-2340-381

Массажер Casada, пр-во Германия, 10 тыс. руб. Т. 8-919-4815-894

Матрёшка дерево, 5 матрёшек, ручная роспись, 1 тыс. руб. Т. 8-922-3394-867

Микросхемы, платы, 10 руб./кг. Т. 8-922-2450-033

Мойка высокого давления Karcher K5 Compact (Германия) и пеногенератор бытовой с пластик. адаптером для Karcher Grass PK-0111 (Италия), на гарантии цена договор. Т. 8-922-3028-403

Формируем новую культуру мытья вашего автомобиля
Сосновая, 9/1
(перекрёсток улицы Сосновой и проспекта Победы)
АВТОМОЙКА ПОБЕДА САМООБСЛУЖИВАНИЯ
сильный напор воды
густая пена
чистая машина за 8 минут
средний чек 100 руб.
cashBack 10% с картой клиента
удобный график работы: с 7:00 до 23:00
реклама

ПОДАТЬ ОБЪЯВЛЕНИЕ В «ЧИ» ЛЕГКО! > НА ЭЛЕКТРОННУЮ ПОЧТУ bochaint@chaint.ru | НА САЙТЕ chaint.ru В ГРУППЕ ВК vk.com/chaint В РЕДАКЦИИ ул. Мира, 1А | Объявления в текущий номер принимаются до 14:00 вторника Купон и правила подачи объявлений НА СТР.16

реклама
★★★★★ автосалон АВТОМИР
г. Чайковский, ш. Космонавтов, ул. Энтузиастов, 17 р-н Мичуринка со стороны Аэропорта
(34241) 25-200
vk.com/club112243431
АВТОКРЕДИТ, АВТОСТРАХОВАНИЕ, ПОКУПКА, ПРОДАЖА, АВТО С ПРОБЕГОМ, ОБМЕН, ТРЕЙД-ИН, ПРИЕМ НА КОМИССИЮ, СРОЧНЫЙ ВЫКУП.
НОВЫЕ АВТО

Оборудование «Нуга Бест»: кровать, матрац, жилетка, куплены в 2014 г., отл. сост., польз. 1 чел. Т. 8-919-4425-541

Петли воротные, дл. 50 см, новые, 4 шт., 150 руб./шт. Т. 2-87-42

Печь длительного горения «Дракон» на площадь 240 кв м, б/у 3 г., печь длительного горения из металла 8 мм на площадь 300 кв м.Т. 8-922-3443-934

Печь для бани с баком из нерж., буржуйка. Т. 8-950-4474-138

Подушки верблюжьи, 2 шт., б/у, 150 руб./шт.; одеяло лебяжий пух, б/у, 300 руб.; комплект накидок (на диван и два кресла), б/у, 1000 руб., возм. обмен на мясо или картофель. Т. 8-965-5756-307

Подушки пух-перо новые, 600 руб Т. 8-922-3212-706

Разное

Розы кустов, хризантемы. Т. 8-922-3513-493

Свежий мёд, 3 литра, 1,8 тыс.руб. Т. 8-929-2339-487

Светильники (бра), 3 пары. Т. 8-912-9884-951

Солярий вертикальный, отл. сост., торг, обмен. Т. 8-922-6448-023

Сруб 3х4х2,15, в лапу, хвоя, 1 шт., 59 тыс. руб., торг. Т. 8-922-6445-131

Сруб в чистоте, 3,5х3,5, ель, лес осень-зима, бол. диам., в чашу, 1 шт., 55 тыс. руб. Т. 8-922-6423-417, Евгений

Струя бобровая. Т. 8-922-3063-850

Сумки из экокожи в асс-те, 1,5 тыс. руб. Т.8-922-3220-130

Чехлы для барабанных палочек: Paiste, Meinl. Т. 8-902-4747-597

Шпалы новые или б/ у, в хор. сост.Т. 8-922-2419-220

Шторы нов., тюль, ламбрекен, на 4 окна, один комплект 3 тыс. руб., торг реальному покупателю. Т. 8-919-4815-894

Электропроигрыватель концертный, отл. сост.; набор пластинок ретро, 100 шт., возм. поштучно. Т. 8-912-5979-092

12.2 КУПЛЮ

ПОДУШКИ, ПЕРИНЫ старые РОГА ЛОСЯ Т. 8-909-7148-685

Ванны, батареи, ж/двери и другое Т. 8-922-3858-477

Аппарат сварочный самодельный. Т. 8-922-6448-023

Баллон кислородный, в любом сост. Т. 8-922-6448-023

Дверь металл. входную,500 руб. Т. 8-922-6410-372

Лист из нержав., 1-2-3 мм для конструкции, кругляк, трубу Т. 8-922-3174-257

Платы, телефоны, в любом состоянии. Т. 8-922-2450-033

Рамы оконные 1,1х0,85, 7 шт. глухие и 2 шт. открывающ. Т. 8-922-2415-166

Самовар СССР, электр., угольный. Т. 8-922-3174-257

Холодильник, газ. плиту, стиральную машину, старые, сломанные, вывезу сам. Т. 8-922-2450-033

Ширму. Т. 8-922-3132-464

Якорь адмиралтейский корабельный, весом 100-200 кг и более. Т. 8-922-3174-257

12.3 МЕНЯЮ

Ваши карнавальные костюмы - на продукцию Фаберлик или парфюм на розлив. Т. 8-922-3573-584

BOSCH Service
ОСАГО ТЕХОСМОТР
Официально сертифицированная сто
390 руб.
реклама
ул. Сосновая, 19/2
☎ 49-8-49

ДЕТСКИЕ ТОВАРЫ

13.6 ПРОДАМ

Блузка белая, рост 122, crockid, 250 руб. Т. 8-922-3573-584, 8-982-4506-048, 8-902-8022-882

Ванночка д/купания, 250 руб. Т. 8-922-3671-736

Велосипед Forvard, 5 скоростей, 6500 руб.; Tornado, 3100 руб.; 3-колёсный детский, 500 руб. Т. 8-922-3219-724

Велосипед Дельфин, для ребенка 3-6 лет, диаметр шины по внешнему краю 40 см, есть боковые съемные колеса, б/у мало, 1900 руб. Т. 8-922-3300-025

Велосипед трёхколесный, сост.нового за 700 руб. Т. 8-922-3407-006

Велосипед-трансформер Дружик, цв. розовый с черным, от 1,5 до 4 лет, 2150 руб. Т. 8-922-3300-025

Вещи для новорожденных, б/у, в хор. сост.: распашонки 20 руб., пеленки фланелевые 40 руб., уголки 30 руб., царапки 20 руб., носочки 20 руб., чепчики 20 руб., простые пеленки 30 руб., ползунки 30-40 руб. Пододеяльник новый, 100 руб. Т. 8-922-3573-584

Видеоняня, 1500 руб. Т. 8-922-3300-025

Ж/дорога со звуковым эффектом, рельсы, паровоз и 3 вагона, работает на батарейках, 900 руб. Т. 8-922-3394-867

Кенгуру-переноска Задоринки, для ребёнка 3-15 кг, 3 положения, новый, в упак., 1100 руб. Т. 8-922-3300-025

Кенгуру-переноска Задоринки, три положения, 550 руб. Т. 8-922-3300-025

Книги музыкальные, для детей 1-2 года. Т. 8-922-3300-025

Коляска дет. прогул. Capella S-802WF, красн./чёрн., 3 полож., перекид. ручка, бол. корзина, тёплый конверт, 7,5 тыс. руб., без торга. Т. 8-922-3300-025, Наташа Васильева

Коляска дет., 6 тыс.руб. Т. 8-922-3511-341

Коляска дет., зима-лето, б/у 1 год, колеса пневм., мягк. ход, 3 положения спинки, регул. угол наклона ручки, есть переноска, чехол, сумка, торг. Т. 8-922-3038-751

Комбинезон демисезонный, новый, длина штанины по внутренней стороне ноги 45 см, длина изделия 82 см, 280 руб. Т. 8-922-3300-025

Конверт розовый, с ручками, для реб. 0-4 мес., на овчине, 700 руб. в хор. сост., торг при осмотре. Т. 8-922-2440-402

Конструктор и пазлы, цена договорная. Т. 8-922-3300-025

Корсет Orto, грудо-поясничный, р-р М, на рост 135-140. Т. 8-922-3573-584

Кровать 2-х ярус., с ящиком, отл.сост., можно в комплекте с письм. столом или отдельно. Т. 8-922-3221-550

Кроксы, 31 р-р, зеленый цвет, 150 руб. Т. 8-922-3300-025

Кубики деревянные, 350 руб. Т. 8-922-3300-025

Купальники для гимнастики, 150 руб./штука. Т. 8-922-3300-025

Куртка для девочки crockid, рост 116-122, 1000 руб. Т. 8-922-3573-584, 8-982-4506-048, 8-902-8022-882

Куртка зим. д/ дев., разм.86-104. отл. сост., 1 тыс.руб. Т. 8-922-36-717-36

Куртка зим. на девочку 5-8 лет, 280 руб. Т. 8-922-3300-025

Куртка зимняя, на мальчика, р-р 146, Батик, цвет серый с рисунком, капюшон с иск. мехом, молния, карманы, очень удобная и теплая, 700 руб. Т. 8-922-3001-075

Матрас детский ортопедический, б/у мало, 1000 руб. Т. 8-922-3300-025

Матрасик в коляску, 150 руб. Т. 8-922-3300-025

Машинка каталка со звуковым эффектом от 1 до 3 лет, цвет жёлтый с красным и голубым, подойдёт для мальчика и девочки, катались только дома, 1500 руб. Т. 8-922-3394-867

Мягкие бортики в кроватку + балдахин, 400 руб. Т. 8-922-3300-025

Пазлы обучающие 7 наборов, 300 рублей, пазлы 35 элементов чебурашка Т. 8-922-3394-867

Платье для девочки, на возраст примерно 7-11 лет, очень красивое. Т. 8-922-2440-402

Платье на девочку, нарядное, цвет белый, подойдет на выпускной (5-7 лет), 380 руб. Т. 8-922-3300-025

Платье, в отл. сост., на реб. 5-7 лет, 380 руб. Т. 8-922-3300-025

Платья на выпускной в д/с, есть белое и нежно-розовое, розовое, ростовка на 122. Т. 8-922-3573-584

Полуботинки на мальчика, весна-лето, натур. кожа, черные, на липе, спортивного фасона, очень удобные, в отл. состоянии, 550 руб. Т. 8-922-3001-075

Рюкзак-переноска для ребенка, 3 положения, новый, в упаковке, 900 руб. Т. 8-922-3300-025

Сапоги резиновые д/дев., разм.23-25, 200 руб. Т. 8-922-3671-736

Сапожки демисезонные, 19 см по стельке, сапожки дем. 21 см по стельке, 400 руб. каждые. Т. 8-922-3300-025

Сарафан школьный, из бордового микровельвета, рост 116-128, 500 руб. Т. 8-922-3573-584, 8-982-4506-048, 8-902-8022-882

Спортивный комплекс дет. Карусель 05У. Т. 8-919-7019-938

Форма школьная для девочки, для Гимназии, жилетка бордовая, 2 шт., жилетка серая, 2 шт. (одна с шевроном), юбка серая, сарафан серый. Т. 8-922-2440-402

Штаны демисез., цв. синий, новые, дл. штанины по внутренней стороне ноги 45 см, длина изделия 82 см, 250 руб. Т. 8-922-3300-025

СПОРТТОВАРЫ

13.8 ПРОДАМ

Велосипед Stels Navigator 210, 7 скоростей, 3 тыс.руб. Т. 8-922-6427-172

Велосипед Старт-Шоссе, лёгкий, аллюм., 6 тыс.руб. Т. 8-922-6427-172

Велосипед в отл.сост., 1 тыс.руб. Т. 8-922-6427-172

Велотренажёр Torneo jazz b-505, вертикальный, кардиодатчик на руле, макс. нагрузка 120 кг, цена договор. Т. 8-922-3028-403

Гантели разборные, по 17кг, в отл. сост., 4т.р. Т. -89655592024

Деревянные лыжи в хор. сост. 200 руб. Т. 8-922-6427-172

Коляска-трансформер для двойни Valco Baby Zee Spark Duo, пр-во Испания, в хор. сост., цвет красный, лёгкая, компактная, 15 тыс. руб. Т. 8-932-3348-588

Седло велосипедное, подножка велосипед., крыло переднее всё по 200 руб. Т. 8-982-259-9727

Сиденье, крыло для велосипеда переднее, подножка для велосипеда, все новое, 500 руб., очень дешёво. Т. 8-982-2599-727

Скамья для пресса, с регулировкой угла наклона, сост. новой. 1,5т.р. Т. 8-965-5592-024

Сноуборд с креплением Bone и ботинки Atom (39-40 р-р), ростовка 150 см, норм. сост. Т. 8-999-1261-167

Спортивный уголок дет., хор. сост., в комплекте шведская стенка, верёв.лестница, турник, кольца, качель, канат, 3,5 тыс.руб.. Т. 8-922-3221-550

Шлем мотоциклетный, модуляр, консольный, немного потрескался пластик на внутр. щёчках (можно восстановить), цвет чёрный матовый, р-р S (d55-56 см), норм. сост. Т. 8-999-1261-167

13.9 КУПЛЮ

Спортивные гири, штанги, гантели, тренажёры Т. 8-922-3793-962

ТЕХОБОРУДОВАНИЕ

14.1 ПРОДАМ

РУБРИКА ПЛАТНАЯ

Аппарат сварочный передвиж. на 380в,. на пост. и переменном токе. Т. 8-922-3565-227

Дровокол гидравлический, заводская гидростанция от пресса, эл/редуктор «морковка», дв. 3кВт реверс, 210 обор./мин., 45 тыс. руб. Т. 8-922-2418-811

Машина стёгальная компьютеризированная одноигольная DH-25, 2017 г/в, два заправочных стола, 850 тыс. руб. Т. 8-922-3093-838, Владимир

Щит для информации под А4 формат с прозрачными карманами. Т. 8-982-2599-727

14.2 КУПЛЮ

Самодельный сварочный аппарат. Т. 8-922-6448-023

Электродвигатели. Т. 8-922-6448-023

АВТОТРАНСПОРТ

15.1 ПРОДАМ

ОБЪЯВЛЕНИЯ О ПРОДАЖЕ/ОБМЕНЕ/ПОКУПКЕ/АРЕНДЕ ИНОМАРОК БЕЗ ПРОБЕГА ПО РФ, БОЛЬШЕГРУЗНЫХ АВТОМОБИЛЕЙ, А ТАКЖЕ А/М ГАЗЕЛЬ ВСЕХ МОДЕЛЕЙ – ПЛАТНЫЕ

АВТОКЛИМАТ
Заправка, ремонт автокондиционеров на современном оборудовании
Продажа, установка, ремонт, заправка автомобильных, холодильных установок
Автономные отопители. Т. 8-922-3092-202

Chery Bonus 2012 г/э, дв. 1,5 л (108 л. с.), золотистый цвет, пр. 63 тыс. км, комфорт. город. а/м, в хор. комплект.: ГУР, 4ЭСП, кондиционер, эл/зеркала с обогр., ЦЗ с ДУ, борт. комп., штат. муз., кнопка багажника, подогрев пер. сидений, два компл. ключей, юр. чистый, простор., ухож. салон. Т. 8-922-3013-671

Chevrolet Cruze 2011 г/в, седан, цвет тёмно-синий металлик, дв. 1,6 л (109 л. с.), пр. 98 тыс. км, АКПП, ГУР, 2ЭСП, ABS, кондиционер, борт. комп., эл/зеркала с обогр., под. безопас. водит. и пер. пассажира, штат. аудиосистема MP3 + CD + AUX, ЦЗ, сигнал. с а/з и о/с Starline, отл. сост., чист., ухож., простор. салон, АКПП и ход. в полн. порядке, не треб. влож., родной ПТС, кузов в завод. краске, без покрасов, любые проверки. Т. 8-922-3013-671

Chevrolet Lacetti 2008 г/в, отл. сост., аккурат. владелец, береж. эксплуат., своевреме. обслуж., лакокрас. покрытие без поврежд., макс. комплект.: надёж., мощ. бенз. дв. 1,8 л (122 л. с.), АКПП, ГУР, ABS, Airbag, 4ЭСП, ЦЗ, ПТФ, эл/зеркала, климат-контроль, подогрев зеркал, кож. руль, аудиосистема, парктроник, сигнал. с а/з, лит. диски, дефлекторы, защита дв., юр. чистый, торг, обмен. Т. 8-951-9570-562

Chevrolet Lacetti, отл. сост., 1 собств., береж. эксплуат., ухож. салон, сервис. обслуж., под. безоп., ABS, борт. комп., ЭСП, муз., сигнал. с а/з, тонировка, защита дв., лит. диски, торг, обмен, кредит. Т. 8-951-9570-562

Chevrolet Lanos, 06 г/в, дв. 1.5, бензин, передн. привод, седан, 4 двери, 8 клапанов, второй хозяин, подвеска и двиг. в порядке, комплект зим. колес, сигнализация. Т. 8-922-3319-343

Chevrolet Niva 2003 г/в, пробег 230 тыс. км, цвет белый, 2 ЭСП, ГУР, состояние хорошее, 150 тыс. руб., торг уместен, или меняю на гараж на Основном. Т. 8-922-3017-875

Chevrolet Niva 2007 г/в, дв. 1,7 л (80 л. с.), цвет серебр. металлик, пр. 105 тыс. км, родной ПТС, 3 владельца, комплект.: ГУР, 2ЭСП, подогрев сидений, комбинир. салон, эл/зеркала с обогр., муз. MP3 + USB + AUX, по тех. части нареканий нет, влож. не треб. Т. 8-922-3013-671

Chevrolet Niva 2012 г/в, оч. хор. сост., комплект. Люкс, все опции в рабоч. сост., пр. 87 тыс. км, 330 тыс. руб. Т. 8-922-3165-938

Chevrolet Niva 2012 г/в., 1 хоз., цвет светло-серебристый металлик, дв. 1,7 л (80 л. с.), пр. 79 тыс. км, ГУР, ЦЗ, 2ЭСП, муз. MP3 + USB, эл/зеркала с подогр., сигнал. Starline с а/з, резина R15, защита картера, антикор, локеры, отл. сост., чист. ухож. салон. Т. 8-922-3013-671

Chevrolet Niva 2016 г/в, 1 хоз., родной ПТС, пр. 19 тыс. км, дв. 1,7 л (80 л. с.), цвет серо-корич. металлик, комплект.: ГУР, 2ЭСП, эл/зеркала с обогр., кондиционер, муз. MP3 + USB Pioneer, антикор, локеры, фаркоп, сост. нового, сервис. обслуж. у ОД, полн. комплект докум., сервис. книжка и заказ-наряды в наличии, кузов в род. краске, не бит, не крашен, любые проверки. Т. 8-922-3013-671

Chevrolet Niva 2012 г/в, цв. серебрист. металлик, пр. 72 тыс. км, дв. 1,7 л (80 л. с.), ГУР, 2ЭСП, ЦЗ, муз. MP3 + USB, эл/зеркала с подогр., локеры, антикор, отл. сост. Т. 8-922-6402-252

Chevrolet Niva 2017 г/в, 1 хоз., пр. 20 тыс. км, сост. нового, цвет «океан», дв. 1,7 л (80 л. с.), комплект.: ГУР, 2ЭСП, ABS, кондиционер, ход. огни, эл/зеркала с обогр., подогрев пер. сидений, муз. MP3 + USB, сигнал., ЦЗ, подлокотники, ориг. завод. фаркоп, тонировка, локеры, антикор, не битый, без покрасов, родной пр., береж. эксплуат., любые проверки. Т. 8-922-3013-671

Citroen C5, 2010 г/в, дв. 2 л (143 л. с.), пр. 133 тыс. км, седан, комплект.: АКПП (полн. автомат), ГУР, 4ЭСП, ПТФ, 2-зон. климат-контроль, круиз-контроль, эл/зеркала с обогр., подогрев пер. сидений, ABS, система курс. устойчивости, система предотвр. столкновения, 6 под. безопас., ЦЗ с ДУ, иммобилайзер, борт. комп., датчики света и дождя, штат. аудиосистема с упр. на руле, датчики парковки, независ. гидропневм. подвеска (пер. и задн.), гидроручник, диск. тормоза по кругу, лит. диски R17. Т. 8-922-3013-671

49-8-49
8-922-341-2222
АКЦИЯ*
ПРОТОЧКА ДИСКОВ
- 20% на услугу
*Акция действует до 31 АВГУСТА
BOSCH Service
реклама
г. Чайковский, ул. Сосновая, 19/2

КАК «ЭКОНОМНАЯ» ЕЗДА НА НИЗКИХ ОБОРОТАХ ПРИБЛИЖАЕТ КАПИТАЛЬНЫЙ РЕМОНТ АВТОМОБИЛЯ

СРЕДИ ПОДАВЛЯЮЩЕГО БОЛЬШИНСТВА АВТОЛЮБИТЕЛЕЙ РАСПРОСТРАНЕНО МНЕНИЕ, ЧТО ЧЕМ НИЖЕ ОБОРОТЫ ДВИГАТЕЛЯ, ТЕМ ВЫГОДНЕЙ СТАНОВИТСЯ ПОЕЗДКА, ТАК КАК ПАДАЕТ РАСХОД ТОПЛИВА. НА САМОМ ДЕЛЕ, ЧАСТАЯ ЭКСПЛУАТАЦИЯ АВТОМОБИЛЯ В ТАКОМ РЕЖИМЕ МОЖЕТ ЛИШЬ СУЩЕСТВЕННО НАВРЕДИТЬ, УВЕЛИЧИВ ИЗНОС МОТОРА. СЕГОДНЯ ПРЕДЛАГАЕМ УЗНАТЬ, КАК ЭТО ПРОИСХОДИТ И ЗАЧЕМ НА ТАХОМЕТРЕ НУЖНЫ ЦИФРЫ ВЫШЕ ТРЁХ ТЫСЯЧИ ОБОРОТОВ В МИНУТУ.

Прежде всего, езда на низких оборотах негативно сказывается на подаче масла ко всем деталям мотора, вызывая масляное голодание. Дело в том, что за перекачивание масла отвечает масляный насос, который подсоединен напрямую к коленвалу. За каждый свой оборот насос перекачивает один и тот же объем масла. А так как он имеет прямую связь с коленвалом, то и количество перекачиваемого масла будет напрямую зависеть от оборотов коленвала.

Необходимо заметить, что чем новее автомобиль и чем тщательнее за ним ухаживают, тем чище у него масляные каналы, по которым и перекачивается масло. Но если пробег мотора уже больше 150 тысяч километров, то при езде на низких оборотах он с большой вероятностью недополучает причитающуюся ему смазку. Разумеется, сегодня в каждом автомобиле стоит датчик давления масла, который сигнализирует, если масла вдруг будет не хватать, но дело в том, что масляное голодание он никак не распознает - лампочка не загорится.

Далее простая математика. Масляный насос имеет прямую связь с коленчатым валом мотора. Это значит, что при 1 500 оборотов в минуту через насос пройдет в два раза меньше масла, чем на 3 000 оборотов в минуту. Это значит, что не только смазка подвижных деталей двигателя будет осуществляться хуже, но и тепло от нагревающихся частей (а нагревается там все) будет отводиться медленнее, что грозит перегревом. Каждый водитель хотя бы раз за поездку, даже протяженностью всего несколько километров, совершает резкое ускорение. Такое случается постоянно, трафик заставляет, либо просто манера езды такая, а может просто хочется немного поубивать «автомат». В любом случае в процессе резкого ускорения электронный блок управления дает команду на подачу в цилиндры топливновоздушной смеси в объеме, в несколько раз превышающем обычный. Масляный насос и помпа физически не способны моментально ускорить свою работу. Но в цилиндрах количество тепла уже превышает предыдущее значение в несколько раз. Деться этому теплу попросту некуда, что дает огромную нагрузку на поршневую группу и сам блок. Возможно возникновение детонации, что приводит к плачевным последствиям, постепенно приближая мотор к капитальному ремонту.

Получается, что желание сэкономить немного горючего сказывается на здоровье двигателя. Коробка передач страдает точно так же. И все же не стоит постоянно держать стрелку тахометра возле отсечки - разумеется, подобная крайность тоже поможет пораньше обратиться в сервис. Если вдруг так случилось, что половину дороги пришлось толкаться в пробках, то вторую половину можно дать мотору немного подышать и сделать пару упражнений на ускорение. Это сродни зарядке: сидячий образ жизни тоже негативно сказывается на человеческом сердце, поэтому иногда организму нужно давать встряску.

Источник: https://avtoblog.ua

ПОДАТЬ ОБЪЯВЛЕНИЕ В «ЧИ» ЛЕГКО! >222-68 КРУГЛОСУТОЧНО (SMS/ЗВОНОК) 8-922-3122-226
Объявления в текущий номер **принимаются до 14:00 вторника**
Купон и правила подачи объявлений на стр.16

Chevrolet Niva 2018 г/в, дв. 1,7 л (80 л. с.), новый, без пробега, ПТС в наличии, ГУР, 2ЭСП, эл/зеркала с подогр., защита дв., антикор, локеры, ЦЗ, коврики в салон и багажник, 623 тыс. руб. Т. 8-922-3013-671

Chevrolet Niva 2019 г/в, новый, дв. 1,7 л (80 л. с.), ГУР, 2ЭСП, эл/зеркала с подогр., ABS, 1 под. безопас., сигнал., тонировка, антикор, защита дв., Эра-глонасс. Т. 8-922-3013-671

Datsun On-Do 2014 г/в, 1 хоз., пр. 22 тыс. км (родной, сервис. кн.), дв. 1,6 л (87 л. с.), цвет чёрный, макс. комплект.: ЭУР, ABS, 4ЭСП, климат-контроль, эл/зеркала с обогр., ПТФ, штат. муз. MP3 + USB, подогрев пер. сидений, 2 под. безопас., лит. диски R15, сигнал. с а/з, идеал. сост., чист. ухож. салон, не бит., не краш., отл. город. а/м с низким расходом топлива, влож. не треб. Т. 8-922-3013-671

Daewoo Nexia, 10 г/в, пр. 126 тыс. км, 8-клап. Т. 8-922-6906-038

Geely X7, 2014 г/в, отл. сост., кроссовер с перед. приводом и высок. клиренсом, сервис. обслуж. у дилера, береж. эксплуат., ухож. салон, кузов не бит, не краш., комплект.: дв. 2,0 л, МКПП, перед. привод, ГУР, ESP, ABS, под. безопас., ЭСП, ЦЗ, эл/зеркала, подогрев сидений, муз., сигнал., ПТФ, защита дв., лит. диски, 460 тыс. руб., торг, обмен, кредит. Т. 8-922-3027-452

Hyundai Creta, новый, без пробега, цвет белый, 2019 г/в, комплект. Active, дв. 1,6 л (121 л. с.), АКПП, перед. привод, кондиционер, ЭУР, ПТФ, борт. комп., ЭСП пер. и задн. дверей, мультимедиа USB и AUX Bluetooth, эл/привод и обогрев внеш. зеркал задн. вида, упр. магнитолой на руле, аудиосистема (радио, 4 динамика), подогрев сидений, фронт. под. безопас., ABS + EBD, ESC с функц. помощи при старте в гору и спуске с горы, устройство вызова экстрен. опер. служб Эра-Глонасс, диск. тормоза спереди и сзади, VSM, система мониторинга давления в шинах, пульт упр. ЦЗ в ключе, рег. сиденья водителя по выс., рег. руля по выс., шумоизоляция капота, доп. опции: сигнал. с а/з, тонировка, защита дв., антикор, ковры в салон. Т. 8-922-3013-671

Hyundai Creta, новый, без пробега, цвет серый, комплект. Active: дв. 1,6 л (121 л. с.), 6-ступ. АКПП, 4WD. ПТС в наличии, на зим. резине (лет. резина в подарок), пакет Light: фары проекц. типа со статич. лампами подсветки поворота при повороте руля, перед. противотуман. фары, светодиод. днев. ход. огни; пакет Winter: кож. отделка рул. колеса, подогрев рул. колеса, подогрев сидений, фронт. под. безопас., ABS + EBD, ESC, устройство вызова экстрен. опер. служб Эра-Глонасс, диск. тормоза спереди и сзади, эл/усилитель рул. упр., VSM, система мониторинга давления в шинах, пульт упр. ЦЗ в ключе, рег. сиденья водителя по выс., рег. руля по выс., шумоизоляция капота, эл/привод и обогрев внеш. зеркал задн. вида, борт. комп., ЭСП перед. и задн. дверей, кондиционер, мультимедиа USB и AUX Bluetooth, упр. магнитолой на руле, аудиосистема (радио, 4 динамика), тонировка, коврики в салон, сигнал. с а/з. Т. 8-922-3013-671

Hyundai Solaris 2015 г/в, седан, дв. 1,6 л (123 л. с.), цвет белый, пр. 75 тыс. км, комплект.: ГУР, 4ЭСП, ABS, кондиционер, ЦЗ, сигнал. Starline с а/з и о/с, эл/зеркала с обогр., 2 под. безопас., борт. комп., штат. муз. с упр. на руле, подогрев пер. сидений, ход. огни, кузов в родной краске, простор., чистый салон, береж. эксплуат., юр. чистый, ходовая в полн. порядке, любые проверки. Т. 8-922-3013-671

Hyundai Solaris 2016 г/э, цвет чёрный металлик, дв. 1,6 л (123 л. с.), пр. 49 тыс. км. (сервис. книжка), 6-ступ. МКПП, борт. комп., ГУР, 2ЭСП, кондиционер, ABS, ПТФ, 2 под. безопас., эл/зеркала с обогр., подогрев сидений, ЦЗ, иммобилайзер, муз. Pioneer MP3 + USB, тонировка, резина зима-лето на дисках, сервис. обслуж., отл. сост., чист. ухож. салон, юр. чистый. Т. 8-922-3013-671

Hyundai Solaris хетчбэк, 2015 г/э, 1 хоз., цвет серебристый металлик, дв. 1,6 л (123 л. с.), пр. 62 тыс. км, 6-ступ. МКПП, борт. комп., ГУР, 2ЭСП, кондиционер, ABS, ПТФ, 2 под. безопас., эл/зеркала с обогр., подогрев сидений, ЦЗ, иммобилайзер, сигнал. с а/з и о/с Starline, муз. Kenwood MP3 + USB, тонировка, антикор, локеры, лит. диски, отл. сост., береж. эксплуат., в родной краске, без царапин и вмятин, без покрасов, ухож. чистый салон, тех. часть в идеал. сост., без вложений, полн. комплект ключей и докум. Т. 8-922-3013-671

Hyundai Solaris, 2015г/в, в идеал. сост., пр. 92 тыс., ТО пройден, есть сервисная книжка, автозапуск, мультимедийная система, камера зад. вида, зим. резина, не битая, не крашеная. Т. 8-922-3129-383

Hyundai Solaris. Т. 8-922-3085-818

Kia Rio 2016 г/в, седан, 1 собств., родной ПТС, пр. 37 тыс. км, дв. 1,6 л (123 л. с.), 6-ступ. МКПП, цвет синий металлик, ГУР, 4ЭСП, ABS, ПТФ, климат-контроль, 6 под. безопас., датчики света и дождя, штат. мультимедиа MP3 + USB + CD с упр. на руле, подогрев пер. сидений, лоб. стекло с подогр., подогрев руля, лифт водит. сиденья, эл/зеркала с подогр., ЦЗ с ДУ, сигнал. с а/з и о/с Starline, тонировка, лит. диски, чистый, ухож. салон, сост. нового, аккурат. эксплуат., в родной краске, ЛКП без поврежд., всё заводское, влож. не треб., любые проверки, юр. чистый. Т. 8-922-3013-671

Kia Rio 2018 г/в, новый, без пробега, дв. 1,6 л (123 л. с.), компл. комфорт + тёпл. опции: ГУР, 2ЭСП, ABS, ESP, ЦЗ, ПТФ, ход. огни, муз. MP3 + USB, кондиционер, эл/зеркала с обогрев., 2 под. безоп., подогрев пер. сидений и зоны дворников, подогрев руля, регул. сидения по выс., склад. задн. ряд сидений. Т. 8-922-3013-671

Kia Sportage 2012 г/в, 1 хоз., родной пр. 108 тыс. км, цвет чёрный перламутр, комплект.: АКПП, 4WD, ГУР, ПТФ, 4ЭСП, ABS, ESP, система помощи при спуске с горы, подогревы пер. и задн. сидений, светодиод. ход. огни, 2-зон. климат-контроль, эл/зеркала с обогр., парктроник, многофункц. сенсор. мультимедиа с навигацией, 8 под. безопас., зим. резина на ориг. лит. дисках, сервис. книжка, полн. комплект докум., сигнал. с а/з и о/с Starline, чистый, ухож. салон, отл. сост., юр. чистый. Т. 8-922-3013-671

Lada Granta 2016 г/в, лифтбэк, дв. 1,6 л (106 л. с.), 16-клап., 1 хоз., родной ПТС, пр. 78 тыс. км, макс. комплект. SE: ЭУР, 4ЭСП, ПТФ, ABS, система распред. тормоз. усилий, кондиционер, 2 под. безопас., эл/зеркала с обогр., парктроник, борт. комп., датчики света и дождя, подогрев пер. сидений, лоб. стекло с обогр., штат. аудиосистема MP3 + CD + USB с поддержкой hands free, лит. диски R15, ЦЗ, иммобилайзер, бок. зеркала в цвет кузова с повтор. указателей поворотов, рег. рул. колонка, отл. сост., кузов в родной краске, береж. эксплуат. в одних руках, влож. не треб., юр. чистый, любые проверки. Т. 8-922-3013-671

Lada 212140, 2015 г/в, пр. 41 тыс. км, цвет тёмно-зелёный, 1 хоз., родной ПТС, ход. огни, ГУР, муз. MP3 + USB + CD, сигнал., родная резина, идеал. сост., тонировка, антикор, локеры, кузов в завод. краске, полн. комплект ключей и докум. Т. 8-922-3013-671

Lada Granta 2016 г/в, седан, цвет красный металлик, 1 хоз., родной ПТС, пр. 55 тыс. км, дв. 1,6 л (87 л. с.), комплект. «норма»: ЭУР, 2ЭСП, под. безопас. водителя, борт. комп., противотуман. фары, лит. диски R14, кузов в завод. краске, не бит, не краш., любые проверки, береж. город. эксплуат., влож. не треб. Т. 8-922-3013-671

Lada Kalina 2011 г/в, хетчбэк, цвет сине-чёрный, дв. 1,6 л (84 л. с.), пр. 77 тыс. км, комплект. «норма»: ЭУР, 2ЭСП, муз. Mistery MP3 + USB + AUX, борт. комп., тонировка, локеры, антикор, надёж. 8-клап. дв., всё работает как часы, проведено полн. ТО, замен. все расходники, полн. готов к эксплуат., влож. не треб., береж. эксплуат., чистый, ухож. салон. Т. 8-922-3013-671

Lada Largus Cross 2016 г/в, 1 хоз., сост. нового, пр. 51 тыс. км (сервис. книга), дв. 1,6 л (102 л. с.), 16-клап. Renault K4M, 7-мест., комплект. Люкс: ABS, 4ЭСП, ПТФ, 2 под. безопас., эл/зеркала с обогр., кондиционер, подогрев пер. сидений, штат. аудиосистема с bluetooth MP3 + USB, ЦЗ, иммобилайзер, сигнал. с а/з и о/с Strline, парктроник, фаркоп, рейлинги, тонировка, лит. диски, 2 компл. ключей, полн. пакет докум., родной ПТС, сервис. обслуж. у ОД, в завод. краске, без покрасов, без ДТП. Т. 8-922-3013-671

Lada Largus Cross 2018 г/в, сост. нов., 1 влад., родной ПТС, береж. эксплуат., своеврем. обслужив., ТО, на гарантии, чистый, ухож. салон, без ДТП, лакокрас. покрытие без поврежд. (завод. окрас), любые проверки приветств., надёж., эконом., мощ. дв. 1.6 л (106 л. с.), МКПП, ЭУР, ABS, Airbag, 4ЭСП, ЦЗ, ПТФ, кондиционер, борт. комп., штат. аудиосистема, сигнал. с а/з, тонировка, юр. чистый, торг, обмен. Т. 8-951-9570-562

Lada Vesta 2016 г/в, 1 хоз., дв. 1,6 л (106 л. с.), пр. 43 тыс. км, цвет коричн., кондиционер, ГУР, ABS, ESP, 2 под. безопас., 2ЭСП, Эра-Глонасс, эл/зеркала с подогр., подогрев пер. сидений, борт. комп., лифт водит. сидения, ЦЗ с ДУ, муз. Pioneer с USB, защита дв., антикор, чист. ухож. непрокур. салон, аккурат. эксплуат. в одних руках, технич. исправен, влож. не треб., юр. чистый. Т. 8-922-3013-671

Lada Веста 2017 г/в, 1 хоз., дв. 1,6 л (106 л. с.), пр. 44 тыс. км, цвет красный, комплект.: кондиционер, ГУР, ABS, ESC, 2 ПБ, 2 ЭСП, Эра-Глонас, эл/зеркала с подогр., борт. комп., лифт водит. сидения, парктроник, ЦЗ с ДУ, сигнал. с а/з Starline, штат. муз., защита дв., антикор, резина зима-лето, чист. ухож. непрокур. салон, отл. сост., без ДТП. Т. 8-922-6402-252

Lifan X-60, 2014 г/в, 1 хоз., дв. 1,8 л (128 л. с.), цвет «стальной» (серый металлик), пр. 68 тыс. км, комплект.: салон - кожа, кондиционер, 4ЭСП, ГУР, ПТФ, EBD, ABS, 2 под. безопас., ход. огни, лифт сидений, рул. колонка с регулир., борт. комп., подогревы сидений, эл/зеркала с обогр., мультимедийная система MP3 + USB, штат. сигнал., иммобилайзер, ЦЗ с ДУ, рейлинги, лит. диски R16, отл. сост., кузов в завод. краске, простор., ухож. салон, береж. эксплуат., без ДТП. Т. 8-922-3013-671

реклама
АвтоСнаб
запчасти для
ИНОМАРОК
подшипники
ул. Советская,1/13
8-932-33-6-23-52
6-23-52

Lifan X-60, 2014 г/в, 1 хоз., дв. 1,8 л (128 л. с.), цвет серебр. металлик, пр. 78 тыс. км, комплект.: кондиционер,4ЭСП, ГУР, ПТФ, EBD, ABS, 2 под. безопас., ход. огни, лифт сидений, рул. колонка с регулир., борт. комп., подогрев пер. сидений, эл/зеркала с обогревом, мультимедийная система MP3 + USB, штат. сигнал., иммобилайзер, ЦЗ с ДУ, рейлинги, лит. диски R16 отл. сост., кузов в завод. краске, простор., ухож. салон, береж. эксплуат., без ДТП, полн. комплект ключей и докум., юр. чистый. Т. 8-922-3013-671

Lifan X50, 2016 г/э, дв. 1,5 л (103 л. с.), родной пр. 54 тыс. км, тёмно-вишнёвый цв., 1 собств., сост. нового, комплект.: борт. комп., ЭУР, кондиционер, 4ЭСП, ПТФ, салон кожа, подогрев пер. сидений, эл/зеркала с обогр., ЦЗ, иммобилайзер, 2 под. безопас., ABS, EBD/ EBV, штат. аудиосистема MP3 + CD + AUX, парктроник, рейлинги, тонировка, лит. диски R15, сервис. обслуж. у ОД, полн. компл. ключей и докум., любые проверки, идеал. тех. сост. Т. 8-922-3013-671

Lifan X60, 2014 г/в, цв. сер.,идел. сост. 445 тыс.руб. Т.8-922-3657-962

Mitsubishi Carisma 2002 г/в, коробка автомат, кондиционер, ГУР, подогрев сидений, сигнализация с автозапуском, э/стеклопод., 140 тыс.руб. торг. Т. 8-9519-264-737

Mitsubishi Lancer 2008 г/в, цвет красный, дв. 1,5 л (109 л. с.), пр. 157 тыс. км, ГУР, 4ЭСП, кондиционер, ПТФ, ABS, борт. комп., штат. муз., эл/зеркала с обогр., 2 под. безопас., ЦЗ, сигнал. Starline, лит. диски, тонировка, технически полн. исправен. Т. 8-922-3013-671

Nissan Almera 2014 г/в, 1 собств., родной ПТС, пр. 48 тыс. км, дв. 1,6 л (102 л. с.), цвет серебр. металлик, комплект.: ГУР, 2ЭСП, ABS, ПТФ, 2 под. безопас., борт. комп., кондиционер, парктроник, эл/зеркала с обогр., подогрев пер. сидений, рег. водит. сиденья по выс., рег. рул. колонки, муз. MP3 + USB Pioneer, ЦЗ, сигнал. Starline, два компл. ключей, тонировка, антикор, чистый, ухож. салон, не битый, не крашен., без сколов и поврежд, отл. сост., влож. не треб. Т. 8-922-3013-671

Nissan Almera 2014 г/в, 1 хоз., родной ПТС, пр. 36 тыс. км, дв. 1,6 л (102 л. с.), цвет серо-беж. металлик, комплект.: ГУР, 4ЭСП, ABS, ПТФ, 2 под. безопас., борт. комп., кондиционер, эл/зеркала с обогр., подогрев пер. сидений, рег. водит. сиденья по выс., рег. рул. колонки, штат. аудиосистема MP3 + AUX + CD, ЦЗ, сигнал. Starline с а/з и о/с, два компл. ключей, тонировка, антикор, лит. диски, чистый, ухож. салон, отл. сост., влож. не треб. Т. 8-922-3013-671

Nissan Qashqai 2008 г/в, 4WD, АКПП, дв. 2,0 (140 л. с.), пр. 100 тыс. км, ГУР, ABS, ПТФ, 4ЭСП, ЦЗ, климат-контроль, омыватели фар, 6 под. безопас., эл/зеркала с подогр. и функц. складыв., муз. MP3 + NAVI + USB, подогрев пер. сидений, сигнал. с а/з, камера задн. вида, тонировка, защита дв., лит. диски R1. Т. 8-922-6402-252

Nissan Qashqai 2013 г/в, отл. сост., 1 собств., сервис. книжка, береж. эксплуат., цвет белый, кузов не бит., не краш., любые проверки, ухож. салон, комплект.: надёж. эконом. бенз. дв. 1,6 л, ГРМ (цепь), МКПП, ABS, ESP, борт. комп., под. безопас., кондиционер, 4ЭСП, ЦЗ, подогрев сидений, мультируль, штат. муз., тонировка, омыватель фар, сигнал. с а/з, защита дв., торг, обмен. Т. 8-951-9570-562

Nissan Qashqai 2016 г/в, цвет белый, дв. 2,0 л (105 л. с.), пр. 55 тыс. км, АКПП, 4ЭСП, ПТФ, ABS, ESP, эл/зеркала с обогр., кондиционер, борт. комп., штат. аудиосистема с упр. на руле, под. безоп. фронт. и бок., сигн. с а/з и о/с Starline, ЦЗ, парктроник, камера задн. вида, шумоизоляция по кругу, два компл. ковров, HD-видеорегистратор, отл. сост., береж. экспл., ТО до 2021 г. и ОСАГО в подарок. Т. 8-922-3013-671

Opel Astra 2012 г/э, седан, цвет серый металлик, 1 собств., родной пр. 80 тыс. км (подтвержд. докум.), надёж. мощ. дв. 1,8 л (140 л. с.), МКПП, комплект.: борт. комп., климат-контроль, круиз-контроль, ГУР, ABS, ESP, EBD, EBA, 4ЭСП, 4 под. безопас., аудиосистема MP3 с упр. на руле, подогрев пер. сидений и лоб. стекла, эл/зеркала с обогр., ЦЗ с ДУ, сигнал. с а/з, датчики света и дождя, тонировка, защита дв., сервис. книжка, все ТО пройдены по регламенту, полн. комплект докум., отл. сост., не треб. влож. Т. 8-922-3013-671

Opel Astra J 2012 г/в, отл. сост., второй владелец, береж. эксплуат., кузов не битый 100%, любые проверки, своеврем. сервис. обслуж. у ОД (сервис. книжка), цвет красный, родной пр. 78 тыс. км, комплект.: дв. 1,6 л (115 л. с.), МКПП, борт. комп., климат-контроль 2-зон., круиз-контроль, датчик дождя и света, датчик движ., ABS, ESP, EBD, EBA, 4 под. безопас., муз. с MP3, USB, ПТФ, подогрев пер. сидений, 4ЭСП, эл/зеркала с обогр., ЦЗ с ДУ, тонировка, защита дв., юр. чистота, без вложений, торг, обмен, кредит. Т. 8-922-3027-452

Opel Astra хэтчбэк 2011 г/в, цвет чёрный, родной пр. 107 тыс. км, дв. 1,6 л (115 л. с.), борт. комп., климат-контроль, круиз-контроль с упр. на руле, ГУР, ABS, ESP, EBD, EBA, 4ЭСП, 4 под. безопас., аудиосистема MP3 с упр. на руле, подогрев пер. сидений и лоб. стекла, эл/зеркала с обогр., ЦЗ с ДУ, сигнал. Starline с а/з, датчики света и дождя, тонировка, защита дв., диск. тормоза, лит. диски, резина зима-лето, низк. расход топлива (6,5 л в смешан. цикле), надёж. подвеска, отл. сост., не битый, не крашен., без вмятин и царапин, влож. не треб., юр. чистый, береж. эксплуат., любые проверки. Т. 8-922-3013-671

Peugeot 308, 2011 г/э, цвет чёрный, 1 аккурат. владелец, АКПП, дв. 1,6 л (120 л. с.), пр. 47 тыс. км, борт. комп., ГУР, 2ЭСП, ПТФ, ABS, 2 под. безопас., эл/зеркала с обогр., кондиционер, штат. аудиосистема MP3 + CD, ЦЗ, иммобилайзер, сигнал. с а/з и о/с, подогревы пер. сидений, регул. рул. колонки, регул. водит. сиденья, отл. сост., кузов в родной краске (ни одной крашен. детали), идеал. тех. сост., без вложений, чист. ухож. салон. Т. 8-922-3013-671

Renault Logan Stepway, новый, без пробега, ПТС в наличии, дв. 1,6 л (82 л. с.), цвет синий, комплект. Stepway Life: ГУР, ABS, пер. ст/подъёмники, противотуман. фары, борт. комп., подогрев сидений, эл/зеркала с обогр., ЦЗ с ДУ, штат. аудиосистема, 2 под. безопас., светодиод. ход. огни, адаптация дв. к запуску в холод. климате, тонировка, коврики в салон. Т. 8-922-3013-671

Renault Logan, новые, без пробега, дв. 1,6 л (82 л. с., 102 л. с., 113 л. с.), комплект.: ГУР, 2ЭСП, ABS, ход. огни, ЦЗ, под. безопас. водителя, ПТС в наличии, гарантия 3 г. или 100 тыс. км пробега, большой модел. ряд, различная цвет. гамма и комплектации, продажа от ОД, от 569 тыс. руб. (в завис. от комплект.), в наличии и под заказ. Т. 8-922-3013-671

Renault Sandero Stepway 2019 г/в, новый, без пробега, цвет коричневый, дв. 1,6 л (82 л. с., 102 л. с., 113 л. с.), комплект. Life: ГУР, 2ЭСП, ABS, ПТФ, лифт сидений, круиз-контроль, кондиционер, подогревы сидений, рейлинги, ход. огни, ЦЗ, 2 под. безопас. Т. 8-922-3013-671

Renault Sandero Stepway 2019 г/в, новый, без пробега, цвет серебро, дв. 1,6 л (82 л. с., 102 л. с., 113 л. с.), комплект. Life: ГУР, 2ЭСП, ABS, ПТФ, лифт сидений, круиз-контроль, кондиционер, подогревы сидений, рейлинги, ход. огни, ЦЗ, 2 под. безопас. Т. 8-922-3013-671

Ssang Yong Actyon 2013 г/э, пр. 90 тыс. км, цвет серебристый металлик, надёж. и мощ. дв. 2 л, 6МКПП, ГУР, ABS, ASR, EBD, ESP, борт. комп., 2 под. безопас., 4ЭСП, кондиционер, круиз-контроль, эл/зеркала с подогр., подогрев пер. сидений, муз. MP3 + USB, иммобилайзер, ЦЗ, защита дв., лит. диски R16, береж. эксплуат., чистый. Т. 8-922-3013-671

SsangYong Actyon 2013 г/э, 1 аккурат. владелец, ПТС ориг., пр. 87 тыс. км, дв. 2 л (149 л. с.), надёж. и мощ. дв., АКПП, ГУР, ABS, ASR, EBD, ESP, борт. комп., 2 под. безопас., 4ЭСП, кондиционер, круиз-контроль, эл/зеркала с подогр., подогрев пер. сидений, муз. MP3 + USB, иммобилайзер, ЦЗ, сигнал. с а/з и о/с, защита дв., лит. диски R16, береж. эксплуат., чист., ухож., непрокур. салон, своеврем. ТО у ОД. Т. 8-922-3013-671

Suzuki SX4, 2013 г/в, цвет белый перламутр, дв. 1,6 л (112 л. с.), пр. 100 тыс. км, сборка Венгрия, комплект.: борт. комп., ГУР, ПТФ, климат-контроль, 6 под. безопас., безключ. доступ, 4ЭСП, ABS, система курс. устойчивости, эл/зеркала с обогр., подогрев пер. сидений, штат. аудиосистема с упр. на руле, чистый, ухож. салон, не бит, не крашен, любые проверки, отл. тех. и внеш. сост., влож. не треб. Т. 8-922-3013-671

Suzuki Vitara 2015 г/в, цвет серебр. металлик, 1 хоз., родной пр. 51 тыс. км (сервис. книжка), дв. 1,6 л (117 л. с.), 6-ст. АКПП, борт. комп., ГУР, ABS, EBD, BAS, ESP, HAC, ЦЗ, кондиционер, 2ЭСП, ПТФ, 6ПБ, эл/зеркала с подогр., подогрев пер. сидений, муз. MP3 с упр. на руле, ключ ДУ, резина зима-лето, отл. сост., своеврем. ТО. Т. 8-922-6402-252

Toyota RAV 4 2013 г/в, 1 хоз., сборка Япония, цвет бронз. металлик, родной ПТС, родной пр. 87 тыс. км, комплект. Prestige+ : дв. 2,2 л (150 л. с.), АКПП, 4WD, 7 под. безопас., борт. комп., ГУР, ABS, EBD, EBA, ESP, система помощи при трогании в гору и при спуске, кнопка старт-стоп, система контроля давления в шинах, кож. салон, кож. мультируль, ход. огни, светодиод. фары, ПТФ, датчики дождя и света, круиз-контроль, 2-зон. климат-контроль, затемн. зеркало задн. вида, 4ЭСП, эл/зеркала с подогр., подогрев пер. сидений, складыв. зеркал, эл/привод пер. сидений, обогрев лоб. стекла и рул. колеса, штат. аудиосистема с CD и MP3, штат. навигац. система, эл/привод багажника, многофункц. цв. дисплей, штат. парктроник, камера задн. вида (вывод на монитор), ЦЗ, иммобилайзер, сигнал. с а/з, резина на литьё R17. Т. 8-922-6402-252

Автоприцеп с док, в хор. сост. Т. 8-922-3661-372

Ауди-80, 1987 г/в, цвет белый, хор. сост., зим. резина в компл., 60 тыс. руб., торг. Т. 8-922-6437-356

ВАЗ 2110, на ходу. Т. 8-982-2339-800

ВАЗ 21310, 2011 г/в, цвет серебро, пр. 88 тыс. км, дв. 1,7 л (83 л. с.), комплект.: ГУР, ПТФ, тонировка, борт. комп., магнитола, тонировка, локеры, антикор, защита дв. Т. 8-922-3013-671

ВАЗ-2109, 1997 г/в, 25 тыс. руб. Т. 8-922-3809-997

Ваз 2115 2004 г/в цв. синий мет., в хор. сост. , 50 тыс.руб. Т. 8-922-6437-164

Ваз приора, хэтчбек, 2014 г/в, пр. 61 ты. км, цвет серо-синий. Т. 8- 922-3443-934

Лада 212140, Нива 4х4, 2010 г/в, 3-дверн., белый цвет, пр. 13 тыс. км. Т. 3-62-35, 8-922-3429-409

Лодка надув. Nordik Nordik 310, 20 тыс. руб. Т. 8-922-2418-238

Минивэн в хор. сост., сигнал, с а/з, вместит. багажник, комплектация GLS, корейская сборка, 195 тыс. руб.Т. 8-922-2406-752

Прицепы марки Авто-стандарт, в наличии, с ПТС, внутр. р-ры кузова: 3200х1300х380, 2045х1300х380, 1845х1220х380, 2520х1300х380, 750 кг, подвеска рессорно-аморт., тип дышла: I-образ. и V-образ., оборуд. замк. устр. со страхов. тросиком и держ. штекера, откид. оцинк. борты, каркас и тент, настил платформы - влагост. ламинир. фанера, от 28,2 тыс. руб. Т. 8-922-3835-580

Снегоход-каракатица на базе иж-планета 3.Т. 8-922-3089-095

УАЗ 31512 1993 г/в., пр. 7 тыс. км., новые шины (Federal), двигатель ГАЗ-53, цельнометаллический кузов, доп. печка от БТР, фаркоп, бак 80 л., отличное состояние. 140 тыс.руб., торг. Т. 8-912-8847-413

УАЗ Patriot 2013 г/в, новые шины, ТО, частичная покраска, 330 тыс. руб. Т. 8-922-2418-811

Редуктор задний от а/м Газ 3307 и от а/м Газ 366, цена догов. Т. 8-922-3466-061,8-902-8044-573

Резина спортив. на мотоц. Урал, 4,2 х19 см. Т. 8-922-3579-731

Шины Champiro 185-60-15 на Gili МК, 4 шт., 6500 руб.; 195-75-14, 4 шт., 6500 руб., все в хор. сост. Т. 8-922-3219-724

Шины SevenHils 195-65-15, 2 шт., б/у, зим., нешип., удобно для грязи, 4000 руб. Т. 8-922-3219-724

Шины зим. Nokian Hapellitta7, шир. проф.215, высот. проф.65, диам. 16 дюйм.Т. 8-922-3661-372

Шины на ВАЗ, на штамп. Т. 8-922-3219-724

16.2 КУПЛЮ

Аккумулятор в любом сост. Т. 8-922-6448-023

Газовое оборудование для автомобилей Т. 8-922-3563-798

Стартёр, генератор, аккумулятор. Т. 8-922-6448-023

УСЛУГИ

17.1 РАЗНЫЕ

РУБРИКА ПЛАТНАЯ

ДОСТАВКА ВОДЫ ДОМОЙ И В ОФИС:
Увинская Жемчужина, от 130 руб.,
АкваАргентум, от 110 руб.,
Кристальная, от 100 руб./**19,2 л**
Т. 8 (34241) 6-73-73, 8-922-3130-457

УБОРКА ПОМЕЩЕНИЙ
мойка окон, химчистка мебели, химчистка ковров (вывоз в цех)
Т. 8-922-3511-240

ВСЁ ДЛЯ УБОРКИ
химия, инвентарь, салфетки, перчатки, наборы для гостиниц
Т. 8-922-3511-240
Декабристов, 23 корп. 1

Установка дверей, откосов, ванны под ключ, ламинат, ГКЛ, штукатурка, обои, настил полов, электрика, плитка
Т. 8-992-2303-953, 8-902-8053-933

МеталлСтрой САНТЕХНИК 8-922-355-84-54 6-777-9 реклама
МеталлСтрой ЭЛЕКТРИК 8-922-355-84-54 6-777-9 реклама

15.2 КУПЛЮ

ВАЗ, ГАЗ, УАЗ, иномарки, битые а/м, деньги сразу
Т. 8-902-4789-929, 8-902-7942-282

А/м легковой, можно кредитный, после ДТП. Т. 8-912-8886-308

А/м на самых выгодных условиях, деньги за 5 минут. Т. 8-922-3148-768

Автомобиль Т. 8-999-1239-357

ВАЗ, ГАЗ, УАЗ, иномарки, битые а/м, деньги сразу. Т. 8-902-4789-929, 8-902-7942-282

ВАЗ, иномарка, не ранее 2000 г/в, дорого. Т. 8-922-3027-452

Выкуп авто. Дорого, в любом сост. (целые, битые, проблемные, кредитные). Выкуп мотоциклов, квадроциклов, снегоходов, лодок, моторов. Т. 8-902-8331-818

Иж Фабула-универсал, 2004 г/.в, отл.сост., пробег 57тыс. км, 1 хозяин, подогрев двс, фаркоп, ходовые огни, двигатель ваз,70 тыс.руб.Т. 8-912-8870-933

Мотоцикл б/у, ИЖ Юпитер-5, в хорошем состоянии, можно без документов, недорого. Т. 8-987-4866-279

ЗАПЧАСТИ

16.1 ПРОДАМ

ОБЪЯВЛЕНИЯ О ПРОДАЖЕ/ОБМЕНЕ/ПОКУПКЕ/АРЕНДЕ БОЛЬШЕГРУЗНЫХ АВТОМОБИЛЕЙ, КОМПЛЕКТУЮЩИХ И ЗАПЧАСТЕЙ К НИМ – ПЛАТНЫЕ

Авторезина шипов. на штампов. дисках Noroman-4, 215/65 R16, 4 шт., на Reno Daster, 2 г. б/у, в отл. сост. Т.8-922-3158-300

Веретенное масло 10л. Т. 8-964-1954-858

Двери задние ВАЗ-2101 2 шт. б/у в отл. сост.,3 тыс.руб. Т. 8-922-6447-800

Двигатель 406 снят с газ 31029, 15тыс.руб. Т. 8-922-3869-448

Диски литые R-17 с гайками 5 х 114,3 4 шт. б/у в отл. сост., 15 тыс. руб. Т. 8-922-6447-800

Крышка багажника ВАЗ-2101 б/у в отл. сост., 2 тыс. руб. Т. 8-922-6447-800

17.2 ФИНАНСЫ

Деньги до 100 тыс. руб., до 3 лет, на самых выгодных условиях. Т. 8-922-3218-254, ИП Чикуров А. С., ОГРН 314595822600075

17.3 УЧЁБА

Дипломные, курсовые и контрольные работы: все учебные дисциплины, любой уровень обучения. Репетиторство, подготовка к ОГЭ и ЕГЭ по истории и обществознанию. Т. 3-78-52, 8-905-8605-779

Контрольные по высшей математике. Быстро, качественно, с пояснением, недорого. Т. 8-922-3656-140

Репетитор по русскому языку для учащихся 4-11 классов. Работаю летом. Ликвидирую пробелы в знаниях. Первое занятие по Skype - бесплатно. Т. 8-908-2656-279 (Мегафон)

17.4 ОТДЫХ

Фотосъемка: свадьбы, юбилеи, корпоративы, выпускные альбомы. Т. 8-922-3272-748

17.6 ДОМ

РЕСТАВРАЦИЯ ВАНН
ЭФФЕКТ НОВОЙ ВАННЫ
Гарантия. Договор
Опыт работы подтверждён ежедневными фото, с адресами (vk.com/restavratsiya_vann)
Т. 49-179 (сот.), 8-922-3431-175

БУРЕНИЕ СКВАЖИН
под воду, сваи, промывка заиленных скважин, видеодиагностика
Т. 8-922-300-52-52, 8-919-7045-330

реклама
МАСТЕРСКАЯ на Советской
выезд на дом
ремонт бытовой и профессиональной техники:
- стиральных машин;
- посудомоечных машин;
- холодильников;
- кондиционеров;
- электроплит;
- вытяжек;
- пылесосов;
- и др. техники.

Оперативно и качественно, гарантия
Любые запчасти в наличии и под заказ
Возможен безналичный расчет
48-778, 8922-3030-764
https://vk.com/rem_serv
ул. Советская, 6 (подв.помещ.)

эвакуация легковых автомобилей любой сложности
КРУГЛОСУТОЧНО
- Кран-борт, стрела 8 м.
- Длина кузова 4 м.
- Грузоподъёмность 3.5 т.

тел. 5-32-12
8-922-3555-077, 8-922-356-21-24
РЕКЛАМА

ПОДАТЬ ОБЪЯВЛЕНИЕ В «ЧИ» ЛЕГКО! > НА ЭЛЕКТРОННУЮ ПОЧТУ bochaint@chaint.ru | НА САЙТЕ chaint.ru В ГРУППЕ ВК vk.com/chaint В РЕДАКЦИИ ул. Мира, 1А | Объявления в текущий номер **принимаются до 14:00 вторника** Купон и правила подачи объявлений НА СТР.16

Ремонт СТИРАЛЬНЫХ МАШИН на дому Т. 8-922-6405-220

Ремонт СТИРАЛЬНЫХ МАШИН на дому Т. 8-922-2414-061

РЕМОНТ ХОЛОДИЛЬНИКОВ Т. 8-922-3237-720

Ремонт ХОЛОДИЛЬНИКОВ и КОНДИЦИОНЕРОВ на дому Профессионально, гарантия Т. 4-99-99

РЕМОНТ КВАРТИР, ДОМОВ
Все виды декор. отделки, штукатурка, шпаклёвка, окрашивание стен, потолков, укладка линолиума, ламината, обои, плитка
Т. 8-952-3257-777

МАСТЕР НА ДОМ!
Сантехника, электрика, установка дверей, врезка замков (ремонт), сборка мебели, регулировка окон, установка водонагрев. котлов, ремонт и мн. др.
Гарантия. Т. 8-922-3665-322

РЕМОНТ КВАРТИР, ПОМЕЩЕНИЙ
Демонтаж, монтаж перегородок, обои, шпаклёвка, ГКЛ, кафель, сантехника, электрика, уст. дверей и мн. др.
Т. 8-922-6468-039

КРОВЕЛЬНЫЕ РАБОТЫ
САЙДИНГ
Т. 8-922-3187-322

ЭЛЕКТРИК
Все виды работ
Пенсионерам скидка
Т. 8-922-3368-443

Замена метал. труб на пластик, унитазов, полотенцесушителей, канализации. **Установка** смесителей, радиаторов.
Т. 4-97-01, 8-922-3753-624

Все виды внутренних и наружных работ, укладка брусчатки любые фасадные работы, максимальное качество в короткие сроки. Т. 8-922-3708-118, 8-922-3354-762, 8-922-3392-567

Косметический ремонт. Т. 8-919-4469-425

Строим дома, бани, садовые домики из бревна и бруса (брус можно прострогать); железные заборы; внутр. отделка. Т. 8-922-3874-244

Строительно-отделочные работы. Быстро, качественно, недорого. Т. 8-965-555-6895, 8-922-3656-049

17.7 АВТОРЕМОНТ

Ремонт отечественных автомобилей, выезд на место ремонта. Т. 8-922-3161-290

КОТОМКА ИЖ 27175 Т. 8-922-3093-428

ГАЗЕЛИ ГРУЗЧИКИ Т. 8-922-2417-102

ГАЗЕЛЬ-ТЕНТ ГРУЗЧИКИ Т. 8-922-6467-286

ГАЗЕЛЬ-ТЕНТ
1,5 т. Город, район, Россия
Возим всё. **УСЛУГИ ГРУЗЧИКОВ**
Работаем каждый день до 22:00
Т. 8-922-3118-625

КРАН-БОРТ
кран до 3 т, дл. - 7,5 м; борт - 5 т, дл. - 6 м, шир. - 2,4 м
Т. 8-922-3565-034

АВТОБЕТОНОНАСОС
стрела 21 м + магистраль 12 м
ПРОКАЧКА РАСТВОРОВ И БЕТОНОВ
Т. 8-922-2446-026, 8-922-3354-581

ГАЗЕЛИ
100 % подача авто ГРУЗЧИКИ Т. 8-922-3304-171

А/кран «Галичанин»
г/п 16 т, вылет стрелы 21,7 м
Т. 8-922-3086-762

РАБОТА
18.1 ТРЕБУЕТСЯ

ВОДИТЕЛИ в сервис заказа **такси "Максим"**, на аренду
Т. 8-922-3874-747

ВОДИТЕЛЬ
кат. С, на самосвалы MAN, VOLVO, о/р обязат., **вахта 40/20**, з/п от 60 до 90 тыс. руб. Дорогу, проживание, суточные оплачивает организация
Т. 8-922-3572-221

ПОВАР-ПЕКАРЬ
в кафе (п. Новый),
с о/р не менее 1 года
Т. 8-922-3118-680

ГРУЗЧИК, ПРОДАВЕЦ, ФАСОВЩИК (-ЦА)
в фирменный магазин
ООО "Куединский мясокомбинат"
Т. 8-922-6401-818

PR-менеджер для работы в кафе «Арбат» (Ленина, 36). Т. 8-919-4459-092

Автомойщики, можно без опыта. Т. 8-922-3121-939

Автомойщики, с возм.проживания Т. 8-922-3121-939

Автомойщики. Т. 8-922-3121-939

Автослесарь по ремонту легковых а/м в ТексАвто. Т. 89504597833

Автослесарь по ремонту легковых автомобилей с опытом работы, з/п сдельная. Т. 8-950-4597-833

Бармен в кафе «Баттерфляй» (Ленина, 33), на пост. основе, гр/р: 2/2, 10:00 - 23:00, з/п 18 тыс. руб. + премия, обучение, оф. трудоустр., соц. пакет. Т. 4-58-25, 8-902-8002-282

Бармен в кафе. Т. 8-922-3004-186

Бухгалтер на 0.3 ставки для калькуляц. учёта в кафе. Т.8-919-4459-092

Водители кат. Е, ответственные, с о/р на межгород. перевозках, з/п от от 90 тыс. руб. Т. 8-922-2427-243

Водители на МАЗ-кранборт, лесовоз (кат. Е), самосвал КамАЗ, автокран. Т. 8-922-2418-811

Водители на автобус ПАЗ, пригород, гр./р:2/2, з/п:24 тыс. руб, соц. пакет. Т.8-922-2454-443

Водитель в службу такси на арендованный автомобиль, звонить после 20:00 Т. 8-919-4823-324

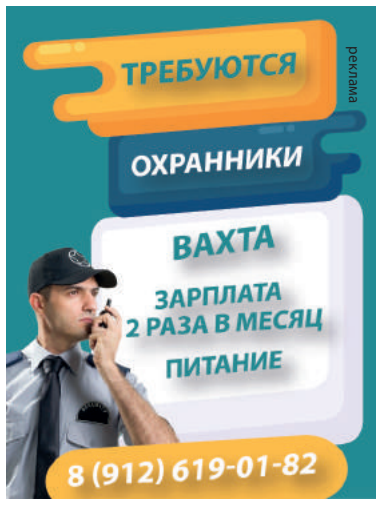

Срочно!!! ВАХТА!!!
От 30 дней в Москву Санкт-Петербург, Воронеж требуются: **УПАКОВЩИЦЫ(КИ), ГРУЗЧИКИ** без опыта работы.
Спецодежда и хорошее жильё предоставляются бесплатно. Есть комнаты для семейных пар.
Тел: **8 (912) 454-20-80** отдел кадров.

Водитель на JCB погрузчик-экскаватор, СРОЧНО! Т. 8-919-4726-497

Водитель на миксер кат. С, оплата сдельная, высокая. Т. 8-922-3277-185

Водитель с кат. .В И С. Т. 8-922-3178-599

Водитель с опытом работы на межгород (DAF+рефрижератор), з/п по догов. Т. 8-912-8847-413

Воспитатель. Т. 8-922-3202-828

Грузчик на пост. работу (Промышленная, 9/5, ориентир гост. Дилижанс), оф. трудоустр., стабил. з/п от 17 тыс. руб., треб.: ответственность, внимательность, о/р приветств. Т. 8-952-6543-289

Грузчик, контролёр-кассир в м-н «Светофор» (Декабристов, 1В), гр/р: 2/2, з/п от 18 тыс. руб. Т. 2-00-35

Грузчики, комплектовщики, работники торгового зала, разнорабочие, кассиры, гр./р: вахта, в Москву. Т. 8-908-2489-279

Грузчики-упаковщики, г/р: вахта от 30 дней, з/п 35 тыс. руб. Выезд из г. Ижевск. Т. 8-912-4476-607

Дворник-мусорщик в Завокзальном, з/п от 18 тыс. руб. Т. 8-922-3108-678

Дизайнер в газету «Частный интерес», треб.: знание и владение InDesign, Photoshop, Illustrator, Corel Draw, внимат., ответств., исполнит., оператив., инициатив., наличие вкуса и творческого мышления; обяз.: дизайн и вёрстка печат. продукции, подготовка макетов к печати, обработка фото и картинок, вёрстка редакц. и рекламных статей, резюме: chaintres@chaint.ru. Т. 8-982-4452-214

Диспетчер в службу такси, гр/р: 2/2. Т. 8-912-9860-367

Диспетчер, водители (на а/м иностранного пр-ва) в такси «Пятёрочка», работаем по приложению и на рациях, миним. взносы, свободный гр/р. Т. 8-992-2255-555

Заготовщик хим. растворов в ГК «Чайковский текстиль», СПО, возможно без о/р, оф. трудоустр., беспл. питание. Т. 8-34241-7-77-70

Инженер-технолог с о/р по механич. обработке на машиностроит. предприятиях, резюме: urmanka@mail.ru. Т. 4-61-35

Инженер-электрик в ГК «Чайковский текстиль», в/о, о/р. Т. 8-34241-7-77-70

Инженер-электроник в ГК «Чайковский текстиль», с о/р и СПО, оф. трудоустр. Т. 8-34241-7-77-70

Истопник-охранник, г/р:2/4. 3/п 5 тыс.руб./мес. Т. 3-56-06

Кассир (желат. девушка) в букмекерскую контору, соцпакет, гр/р: по 12 часов, ночные смены. Т. 8-922-3174-646

Кассиры (желат. жен. 21-42 г.) в букмекерскую контору, работа по 12 ч, в день и ночь, оф. трудоустр., полн. соц. пакет. пакет, з/п 13-18 тыс. руб. Т. 8-922-3174-646

ООО Агентство «ЛУКОМ-А-Пермь» приглашает на работу
ОХРАННИКОВ
ВОДИТЕЛЕЙ-ОХРАННИКОВ
с удостоверением частного охранника для обеспечения безопасности предприятий группы «ЛУКОЙЛ»
Официальное трудоустройство.
Стабильная з/п 2 раза в месяц.
Соцпакет: оплачиваемые больничные листы, ежегодный отпуск.
Предоставляется форменная одежда.
График работы сменный.
г. Чайковский, 8 (34241) 4-59-44
г. Оса, 8 (34291) 6-13-87, 3-05-58

ООО «Завод металлических конструкций»
ТРЕБУЮТСЯ:
- ТОКАРЬ
- КОНТРОЛЁР КПП
- НАЛАДЧИК СВАРОЧНОГО И ГАЗОПЛАЗМОРЕЗАТЕЛЬНОГО (ЭЛЕКТРОННОГО) ОБОРУДОВАНИЯ

График работы с 7.30 до 16.00
Обращаться с 9.00 до 16.00
6-09-32 zmk@kmk.perm.ru

Кассиры, маркировщики (-цы), упа-ковщики (-цы), вахта г. Москва, от 45 смен, з/п от 45 тыс. руб., проживание бесплатно, авансы каждую неделю. Т. 8-909-2489-279

Кладовщик на склад мебели, авансы каждую неделю, о/р не треб., вахта от 45 смен, беспл. проживание, общ. в шаг. доступ. до места работы. Т. 8-922-3156-529

Кондуктор на пригород Т.8-922-2455-406

Кровельщик для работы с мягкой кровлей Т.8-922-3141-800

Лаборант химического анализа в ГК «Чайковский текстиль», возм. без о/р (обучаем). Т. 8-34241-7-77-70

Менеджер в отдел иномарок, гр.р: 2/2 с 8 до 20:00, трудво, обучаем. Т. 8-922-3445-065

Менеджер по продажам двери, окна, мебель, нат. потолки, обучение, гр.р: 2/2, з/п:15-20 тыс. руб., резюме: yamaletdinov_s@mail.ru. Т. 8-919-4913-099

Менеджер по продажам, обяз.: исход. звонки (готовая база), ведение переговоров по готовым сценариям (скрипт), отправка КП, SMS, работа в офисе, оформ. по ТК РФ, резюме: hr.chaik@mail.ru. Т. 8-922-3660-976

Менеджер по рекламе в газету «Частный интерес», обяз.: поиск и привлечение нов. клиентов, актив. продажи услуг компании, ведение переговоров с клиентами по тел., встречи с клиентом в нашем офисе либо выезды на его тер-рию, полн. сопровожд. сделки, треб.: желание работать в продажах, стремление зарабатывать, владение ПК на уровне пользователя, хор. коммуникат. навыки, о/р не обязат. (обучаем), оклад + % от продаж, друж. коллектив, гр/р: 5/2, с 9:00 до 18:00, резюме: reklama@chaint.ru. Т. 8-922-3000-432, 8-34241-3-75-00

ВОДИТЕЛЬ в "Яндекс.Такси" Т. 8-902-8007-070, 4-99-22 на служебном или личном а/м

Механик по транспорт в организацию ремонта транспортных средств,з/п:30 тыс. руб/мес. Т. 8-3412-6-812-22, г. Ижевск

Монтёр пути в ООО «Чайковское ППЖТ», образов. сред., обучение, гр/р: 5/2, з/п 16 тыс. руб./мес. Т. 4-58-09, доб. 258

Монтёр пути, СПО, гр./р: 5/2, з/п: 16 тыс. руб. /мес. Т.4-58-09, доб. 258

Начальник выходной лаборатории в ГК «Чайковский текстиль», в/о, о/р на руководящей должности. Т. 8-34241-7-77-70

Оператор в газету «Частный интерес» и пункт выдачи посылок, обяз.: приём, набор и обработка объявлений (в дальнейшем вёрстка); приём, выдача и оформ. посылок, работа с клиентами, с денеж. наличностью, ведение документооборота; треб.: увер. пользователь ПК, внимат., ответств., исполнит., оператив., умение планир. рабочее время и расставлять приоритеты; работа в офисе, гр/р: пн-пт, с 9:00 до 18:00, сб (2 раза в мес. - с сокращением рабоч. времени в пт), с 10:00 до 14:00, з/п 15 тыс. руб. Т. 8-922-3342-117

Оператор котельной в ГК «Чайковский текстиль», СПО, о/р., оф. трудоустр. Т. 8-34241-7-77-70

Оператор-консультант на горячую линию от производителей товаров и услуг, гр./р.: день/ ночь, 5/2, 2/2, от 4ч/ день, оф. трудоустр. Т. 8-922-3501-150

Официант в кафе «Баттерфляй» (Ленина, 33), на пост. основе, гр/р: 2/2, 10:00 - 23:00, з/п 15,5 тыс. руб. + чаевые + премия, обучение, в вечер. время развоз на служеб. такси. Т. 4-58-25, 8-902-8002-282

Охранники с удостовер. Т. 8-922-3788-976

Оценщик, обязат. с о/р не менее 1 г., полн. рабоч. день, з/п 10 тыс. руб. + % от сделки, резюме: n.tut@list.ru. Т. 8-922-3309-090

Пекарь (по совместительству), гр/р: по договор., оплата сдельная, сразу. Т. 8-919-4459-092

Пекарь, гр/р :2/2 в ночь либо 5/1 в день стаб. з/п, обучаем. Т. 8-922-3274-447

Повар (салаты, 1 и 2 блюда), работа по совместительству, режим по договор. Т. 8-919-4459-092

Повар 4-5 разряда, с о/р, работа по совместительству, оплата сдельная. Т. 8-919-4459-092

Повар на разделку рыбы в сеть магазинов «Рыбный», гр/р: 2/2, з/п от 18 тыс. руб. Т. 8-922-6441-000, с 9:00 до 18:00

Повара-сушисты с о/р, ученики поваров, з/п высокая, гр/р: 2/2. Т. 8-965-5509-220

Подсобный рабочий на предприятие, треб. в/у кат. В, полн. занятость, оф. трудоустр. Т. 4-61-35

Помощник (-ца) по дому, умеющая готовить, на первую половину дня, СРОЧНО! Т. 8-922-3204-160

Продавец в Мир ковров, гр/р: 4/2, с 10.00 до 19.00, з/п от 18000 руб. Т. 8-922-2440-102

Продавец в ООО «Рыбхоз». Т. 4-54-88

Продавец в магазин «Мир ковров», пост. работа, гр/р: 4/2, с 10:00 до 19:00, з/п от 18 тыс. руб. Т. 8-922-2440-102

Продавец на Уральской, в маг. прилав. типа. Т.8-922-3348-148

Продавец-кассир, гр/р: 2/2, Т.4-78-48, 2-93-01

Продавец-консультант в магазин строит. материалов, обяз: знание кассы, выкладка, приём товара. Т. 8-922-6409-518

Продавец-консультант в магазин строительно-отделочных материалов. Т. 8-922-3319-340

Продавец-консультант в мебельный салон, треб.: легко обучаемая, ответственная, о/р приветств., гр/р: 4/2, з/п: оклад + % от продаж. Т. 8-922-3233-700

Продавцы-консультанты в сеть магазинов «Рыбный» и «Берлога», работа рядом с домом, стабил. з/п + бонусы по итогам, трудоустр. по ТК. Т. 8-922-6441-000

Продавцы-консультанты, з/п 15 -18 тыс. руб. Т. 4-88-42

Работник, побелить, покрасить, покрыть полы, сделать полки в гараже. Т. 8-902-6357-500

Работник, расширить ворота в гараже. Т. 8-902-6357-500

Работник, сделать водосток и снегозадержание, частный сектор (Заря). Т. 8-932-3354-647

Рабочие строит. спец. в пригороде, з/п: 30 тыс. руб. Т. 8-951-9285-857

Разнорабочие в строительную организацию, з/п от 15 тыс. руб. Т. 6-06-02

Разнорабочие и монтажники на строительство, упаковщики (-цы) на заводы пищевой промышленности, кондукторы (муж. и жен.). Т. 8-922-5033-727

Разнорабочие. г/р: вахта от 30 дней, з/п 52 тыс.руб./мес. Выезд из г. Ижевск. Т. 8-912-4476-607

Разнорабочие. г/р: вахта от 30 дней, з/п 52 тыс.руб./мес. Выезд из г. Ижевск. Т. 8-951-2027-927

Разнорабочие/ученики, кровельщика, з/п от 1 тыс. руб./ смена.Т. 8-922-3835-922

Рамщик на ленточную пилораму. Т. 8-922-648-579

Репетитор по информатике для учащегося НОЦ. Т. 8-922-3308-858

Сиделка для жен. 88 лет (не лежачая), обяз.: уход, чтение, помощь в передвижении, работа в с. Б. Букор, 2-3 раза в нед., з/п по договор., проезд оплачиваем. Т. 8-982-4970-091

Слесарь КИПиА в ГК «Чайковский текстиль», с о/р. Т. 8-34241-7-77-70

Слесарь-ремонтник с о/р. Т. 2-97-95

Слесарь-сантехник с о/р. Т. 8-34241-2-23-37, доб. 112, 8-992-2284-414

Слесарь-электрик в ГК «Чайковский текстиль», с о/р, оф. трудоустр., беспл. питание. Т. 8-34241-7-77-70

Смотрящий за пожилым (желат. женщина) для бабушки в с. Б.Букор, гр./р:2-3 р./в нед. на пол. день, треб.: без вред. привычек, спокойная, з/п: по догов., Т. 8-982-4970-091

Специалист по комплекс. обслуж. здания в Завокзальном, треб.: навыки сварщика, электрика, сантехника, полн. раб. день, з/п от 20 тыс. руб. Т. 8-922-3108-678

Специалисты отделочных работ. Т. 8-912-4918586

Строители. Т. 8-922-3121-939

Транспортировщик в ГК «Чайковский текстиль», СПО, оф. трудоустр., беспл. питание. Т. 8-34241-7-77-70

Уборщик (-ца) служебных помещений, резюме: resume@neftegazdetal.com. Т. 2-31-83

Уборщик (жел. женщина) в ТЭЦ, непол.раб. день, гр./р:с 8.00 до 13.00 Т.8-922-2467-731

Уборщик (жел. женщина), дворник. Т. 8-912-0699-488

Ученик повара после окончания училища на неполный рабочий день для работы в кафе Т. 8-919-4459-092

Ученики аппаратчиков аппретирования в ГК «Чайковский текстиль», возм. без о/р (обучаем), оф. трудоустр. Т. 8-34241-7-77-70

Фасовщик, кассир, уборщик воздушного судна, упаковщик, маркировщик, вахта (Москва/МО), аванс каждую неделю, беспл. питание и проживание. Т. 8-908-2489-279

Фрезеровщик в ГК «Чайковский текстиль», с о/р. Т. 8-34241-7-77-70

Чистильщик оборудования в ГК «Чайковский текстиль», возм. без о/р., оф.трудоустр. Т. 8-34241-7-77-70

Швеи в ГК «Чайковский текстиль», возм. без о/р (обучаем), беспл. питание, спецодежда. Т. 8-34241-7-77-70

Штукатуры-маляры, отделочники, работа по городу, оплата 2 раза в мес., гр/р: пн-пт, с 8:00 до 17:00, СРОЧНО! Т. 8-922-2430-815

Электрики- электромонтажники, г/р:вахта от 30 дней, з/п 65-70 тыс.руб. Выезд из г. Ижевск. Т.8-951-2027-927

Электромонтёр по ремонту и обслуживанию электрооборудования в Чайковский дом-интернат для престарелых и инвалидов (Декабристов, 5а), стабильная з/п, полн. соц. пакет. Т. 2-96-95

Электромонтёры в ГК «Чайковский текстиль», с о/р или со спец. образов. Т. 8-34241-7-77-70

18.2 ИЩУ РАБОТУ

Горничная, неофиц. труд-во. Т. 8-932-4358-408

Грузчики на продуктовую базу. Т. 8-922-3383-678

Женщина, 40 лет, сред. образов., работу, связанную со знанием английского языка (владею хорошим разговорным). Т. 8-922-3086-430

Мужчина ,30лет, СПО, без в/п, ищет разовую работу. Т. 8-922-3369-024

Мужчина ищет работу машинистом экскаватора, есть о/р.8-922-6482-152

Мужчина, 50 лет, любую работу, можно разовую. Т. 8-992-2078-857

БЮРО НАХОДОК
19.1 УТЕРЯНО

Ключи с сигнализацией от а/м Kia, в районе Волковского леса. Т. 8-922-3156-566

Утерян аттестат об образовании 11 кл. на имя Мишенковой Ларисы Владимировны. Т.8-922-3325-284

ОКАЖИ–ПОЛУЧИ
20.1 ПОМОЩЬ

Вещи женские, 40-42-44 р-р (джинсы, футболки и т.п.), отдам. Т. 8-999-1261-167

Грунт отдам, самовывоз. Т. 8-922-6498-775

Диван, стол, стулья, холодильник Т. 8-922-3701-794

Для приюта «Верность»: пшено, рис, гречка, макароны, ассорти из Куединского м-на. Очень нужна помощь! Т. 8-922-3268-403

Доставить кровать до частых и мостовой, Т. 8-922-3068-399

Прошу мат. помощи в установке памятника сыну. Т. 8-919-4650-282

А ТЫ ГОТОВ К ШКОЛЕ?

ТАК НАЗЫВАЕТСЯ ПЕРВЫЙ ЧАЙКОВСКИЙ ВИДЕОСЕРИАЛ, СОЗДАННЫЙ ДЛЯ ТОГО, ЧТОБЫ ПОМОЧЬ ЧАЙКОВСКИМ РОДИТЕЛЯМ ПОДГОТОВИТЬ СВОИХ ДЕТЕЙ К ШКОЛЕ.

До начала учебного года осталось меньше двух недель, и родители школьников уже вовсю собирают своих чад. Так и чайковские родители – мама Екатерина и папа Ярослав – готовят своих детей – третьеклассника Егора и семиклассницу Наташу – к предстоящему учебному году.

В каждой серии они вместе будут подбирать необходимые и нужные вещи для школы. Все события происходят в Чайковском.

Данный сериал – совместное творчество еженедельной газеты «Частный Интерес», интернет-издания Chaiknet.ru, телеканала «Чайковский ТВ» и Чайковского народного ТЮЗа.

Видеосериал можно будет смотреть на сайте и в соцсетях интернет-издания chaiknet.ru. На телеканале «Чайковский ТВ» сериал будет транслироваться ежедневно с 20 августа в 8.00, 14.00 и 20.00 (кабельное телевидение, кнопки №№ 24 и 26 на ваших пультах).

Приятного всем просмотра!

Посмотреть серии можно, также воспользовавшись QR-кодом.

ПРИГЛАШАЕМ В СВОЮ КОМАНДУ
ДИЗАЙНЕРА
Ps Id Ai
ТРЕБОВАНИЯ: внимательность, ответственность, исполнительность, оперативность, инициативность, наличие вкуса и творческого мышления.
ОБЯЗАННОСТИ: дизайн и вёрстка печатной продукции, подготовка макетов к печати, обработка фотографий и картинок, вёрстка редакционных и рекламных статей.
8-982-445-22-14
chaintres@chaint.ru
для резюме и портфолио

Поздравьте ваших любимых на страницах нашей газеты!
т. 37-500

СПЕЦПРЕДЛОЖЕНИЯ

ZEN® ОПТИКА
Предъяви купон и получи БЕСПЛАТНО комплексный осмотр врача-офтальмолога.
Запись по тел.: 8-965-55-316-74
Адрес: ул. Ленина, 33
Для взрослых и детей от 7 лет
zenoptica.ru

СКИДКА 10%* на профилактику:
• ноутбуков
• системных блоков
• принтеров
• МФУ
КАРТРИДЖ+ ремонт, диагностика, заправка, картриджей
ул.Мира, 19
8-922-322-55-01, 49-775
*Акция действует до 20.09.2019 г.

ВСЕ ПО КАРМАНУ магазин низких цен
К школе готовы!!!!
Рубашки для мальчиков от 280 руб.!!
СКИДКА 7%
Действует до 31 августа
Юбки девочкам от 290 руб.
Блузки от 450 руб.
ОЧЕНЬ БОЛЬШОЙ МАГАЗИН С ОЧЕНЬ НИЗКИМИ ЦЕНАМИ
АКВАРЕЛЬ
ул.Ленина, 57 тел.: 4-57-21
ул.Промышленная, 13 тел.: 9-60-50
* Акция действительна при наличном расчете

Дива сеть мебельных салонов
Советская 2/10 ТК «ЦСК»
Стол компьютерный для школьника в стиле LOFT за 2990 руб.
Собственное производство, количество товара ограничено

с 27 по 31 АВГУСТА
Чайковский краеведческий музей
ул. МИРА, 19
РАДУГА КАМНЯ
г. Москва
ВЫСТАВКА
ВЫ СМОЖЕТЕ УВИДЕТЬ И ПРИОБРЕСТИ:
• украшения из натуральных камней (бусы, серьги, кольца, кулоны);
• фигурки и другие изделия из самоцветов;
• камни-талисманы и обереги;
• янтарные картины;
• коллекционные минералы;
ВЫСТАВКА РАБОТАЕТ С 10.00 до 18.00 ЕЖЕДНЕВНО
ВХОД БЕСПЛАТНЫЙ

реклама
Расписание фильмов с 21 по 25 августа

Эбигейл (Премьера)
Фэнтези, сем. кино, 6+
22 августа 16.00
23 августа 16.00
25 августа 16.00

Мульт в кино
Мультфильм, 0+
21 августа 15.00
22 августа 15.00
23 августа 15.00
25 августа 15.00

Форсаж: Хоббс и Шоу 3D
Прикл. боевик, 12+
21 августа 16.00

ПНОЧЬ 2019 КИНО
24 августа
Вход бесплатный
18.00 Домовой, 6+
20.00 Балканский рубеж, 16+
23.00 Полицейский с Рублёвки. Новогодний беспредел, 18+

Ангел мой
Триллер, драма, 16+
21 августа 18.00
25 августа 18.00

Свет моей жизни (Премьера)
Фантастика, драма, 18+
22 августа 18.00
23 августа 20.00

Падение ангела (Премьера)
Боевик, 16+
22 августа 20.00
23 августа 18.00

КИНОЗАЛ Звездный п. Новый
Стоимость билетов от 100 до 180 руб.
Подробности по телефону 8 (34145) 721-62
vk.com/kino_noviy

«Частный Интерес», № 33 (1093) от 21 августа 2019 г. (16+)

Учредитель, издатель - Евгений Михайлович Мартюшев
Главный редактор – Светлана Михайловна Мартюшева, тел. (34241) 22-310, e-mail: chaintres@chaint.ru
Выпускающий редактор – М.В. Русских
Дизайн и вёрстка - В.А. Кульсинов, Е.С. Гильмутдинова
Набор - М.К. Неклюдова, **корректор** – В.В. Мухаметдинова.

Газета отпечатана АО «ИПК «Звезда» Россия, 614990, Пермский край, г. Пермь, ул. Дружбы, д. 34, литер К, эт. 3.
Тираж 11000 экз.
Заказ 4280
Цена свободная
Дата выхода – 21.08.19 г.
Газета зарегистрирована Управлением Федеральной службы по надзору в сфере связи, информационных технологий и массовых коммуникаций по Пермскому краю.

Свидетельство о регистрации ПИ № ТУ 59 – 1058 от 22.10.15.
Адрес издателя: 617760 Пермский край, г. Чайковский, ул. Ленина, 63/2
Адрес редакции: 617760, Пермский край, г. Чайковский, ул. Мира, 1а
Единый номер редакции: (34241) 37-500
Рекламный отдел: e-mail: reklama@chaint.ru
Телефон для подачи бесплатных объявлений: (34241) 222-68, 8-922-3122-226, сайт: www.chaint.ru

• Перепечатка материалов и использование их в любой форме, в т.ч. в электронных СМИ, без письменного разрешения не допускается.
• Рукописи не возвращаются и не рецензируются.
• Редакция не несёт ответственности за достоверность информации, опубликованной в рекламных объявлениях. Словами «Реклама», «На правах рекламы» и «Новости компании» отмечены рекламные материалы и модули.