№ 26 (1086)
3 июля 2019 г.
чайковский еженедельник

www.chaint.ru
цена 30 рублей

16+

ЧАСТНЫЙ ИНТЕРЕС
★ газета, приносящая удачу

«Культура может жить, достигать своих вершин при двух ключевых условиях — это верность историческим традициям и второе: широкая свобода в творчестве, в мысли, в духовном развитии».

В.В. Путин

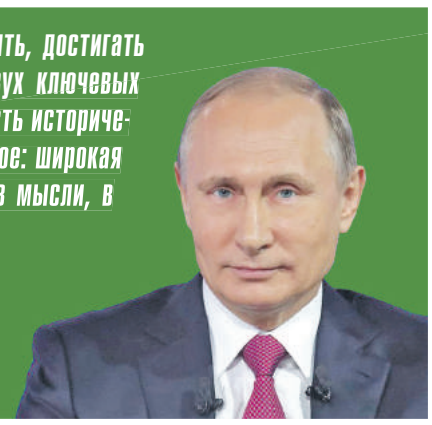

ПЁТР ДРАНГА: «МНЕ ПРИШЛОСЬ ДВА РАЗА В ЖИЗНИ ПРОЙТИ ИСПЫТАНИЕ МОЛЧАНИЕМ»

Фото предоставлено «ЛУКОЙЛ-ПЕРМЬ»

В прошлую пятницу Чайковский во второй раз посетил аккордеонист-виртуоз Пётр Дранга. В этот раз сольный концерт музыканта прошёл по случаю 90-летия пермской нефти и стал большим праздником музыки для всех жителей нашего округа. Свою частичку души известный российский музыкант открыл не только пришедшим в тот день зрителям, но и нашему изданию в эксклюзивном интервью.

→ стр. 8 - 9

КОММУНАЛЬНЫЙ БАРТЕР

Управляющие компании регулярно публикуют информацию о неплательщиках на различных ресурсах. Одни возвращают долги, другие их копят. В Чайковском УК «КИТ» пошла навстречу одному из должников, который предложил свой способ погашения задолженности.

→ стр. 2

ДОЕДЕМ. ЗАБЕРЕМ. ДОСТАВИМ

В минувшую пятницу в столице региона были вручены 40 автомобилей службе социальных участковых Пермского края для перевозки граждан старшего поколения. Один из автомобилей отправился в Чайковский городской округ.

→ стр. 4

КАКИЕ ИЗМЕНЕНИЯ И НОВОВВЕДЕНИЯ НАС ЖДУТ С 1 ИЮЛЯ?

В июле в силу вступает множество законов и правил, которые коснутся разных сфер жизни россиян – от ипотеки, жилищного строительства, оснащения транспорта аппаратурой ГЛОНАСС до маркировки товаров и внедрения онлайн-касс.

→ стр. 6

КОММУНАЛЬНЫЙ БАРТЕР

УПРАВЛЯЮЩИЕ КОМПАНИИ РЕГУЛЯРНО ПУБЛИКУЮТ ИНФОРМАЦИЮ О НЕПЛАТЕЛЬЩИКАХ НА РАЗЛИЧНЫХ РЕСУРСАХ. ОДНИ ВОЗВРАЩАЮТ ДОЛГИ, ДРУГИЕ ИХ КОПЯТ. В ЧАЙКОВСКОМ УК «КИТ» ПОШЛА НАВСТРЕЧУ ОДНОМУ ИЗ ДОЛЖНИКОВ, КОТОРЫЙ ПРЕДЛОЖИЛ СВОЙ СПОСОБ ПОГАШЕНИЯ ЗАДОЛЖЕННОСТИ.

По данным управляющей компании «КИТ», на конец июня долги населения перед этой УК превышают 45 миллионов рублей.

Конечно, среди должников есть абсолютно разные люди. Кто-то покупает дорогие машины и много путешествует, а кто-то действительно испытывает огромные трудности. Некоторым категориям граждан государство предоставляет льготы и субсидии на оплату ЖКУ, а что делать тем, у кого нет никаких преференций, к тому же не имеется официального источника дохода?

Руководство «КИТ» всегда идёт навстречу людям, у которых большой долг за квартплату, но которые не опускают руки и хотят этот долг погасить, и часто бывает, что выход находится. Так, например, многим чайковцам известен художник Сергей Королёв, проживающий в доме по ул. Кабалевского, 9. Его «Три богатыря», «Аллея сказок» и другие работы можно встретить, прогуливаясь по городу.

Однако у художника, как у любого творческого человека, возникли финансовые проблемы, и появилась задолженность за «коммуналку». После переговоров с директором ООО «КИТ» Александром Смольниковым он предложил в качестве погашения части задолженности расписать стены во всех подъездах своего дома.

«Если у вас имеется долг перед УК, и есть интересное решение для его погашения, руководство управляющей компании всегда готово рассмотреть ваше предложение», – отметили в управляющей компании.

Подготовила Юлия Татаркина
Фото УК «КИТ»

СБЕРКНИЖКА
потребительский кооператив

✓ НАДЁЖНО ✓ ДОХОДНО ✓ ВЫГОДНО

ПРИМЕР РАСЧЁТА НА 300 000 РУБ.

СУММА % В МЕСЯЦ	3 861 РУБ.
СУММА % ЗА 12 МЕСЯЦЕВ	47 108 РУБ.

ЗВОНИТЕ:
8 (922) 511-13-00
г. ЧАЙКОВСКИЙ, ПРИМОРСКИЙ БУЛЬВАР, 45
ПН-ПТ: с 9:00 до 19:00; СБ-ВС - ВЫХОДНОЙ

СБЕРЕЖЕНИЯ ЗАСТРАХОВАНЫ

МИНИМАЛЬНАЯ СУММА ПАЕВОГО ВЗНОСА 1 000 РУБЛЕЙ

ДО 18,0 % ГОДОВЫХ*

*Целевая программа «Рента на паях» – ставка 18,0% годовых. Срок договора 12 месяцев. Доходы облагаются НДФЛ. Минимальная сумма паевого целевого взноса – 1000 рублей. Пайщики – участники программы уплачивают ежегодный целевой взнос в размере 0,4% от суммы паевых целевых взносов (или стоимости имущества, внесённого в качестве паевого целевого взноса). Возможно пополнение паевого целевого взноса от 1000 рублей. Максимальная сумма паевого целевого взноса – согласно действующему законодательству. Возможно досрочное расторжение договора. При досрочном расторжении договора выплата процентов производится по ставке 0,35% годовых. Допускается частичное снятие денежных средств, но не более 30% от суммы сбережений и не более 1 раза за весь период действия договора. Условия действительны с 24.04.2019 года до отмены Кооперативом. ПОТРЕБИТЕЛЬСКИЙ КООПЕРАТИВ ПО РЕАЛИЗАЦИИ ЦЕЛЕВЫХ ПРОГРАММ ДЛЯ ПАЙЩИКОВ «СБЕРКНИЖКА» ИНН 1831194283 ОГРН 1191832010226. Договор страхования предпринимательских рисков с НКО МОВС № ПР КПО_00007 от 24.05.19. Лиц. Банка России ВС № 4349. Действует на основании ФЗ № 3085-1 «О потребительской кооперации». Участие в программе доступно только пайщикам кооператива, оплатившим разово вступительный взнос в размере 50 рублей, обязательный паевой взнос в размере 50 рублей. Стать пайщиком кооператива могут дееспособные лица, достигшие 16 лет. Кооператив вправе отказать в приёме в Кооператив без объяснения причин. Пайщики кооператива солидарно несут субсидиарную ответственность по обязательствам кооператива в пределах невнесённой части дополнительного взноса. С дополнительной информацией и условиями приёма паевых целевых взносов можно ознакомиться в офисе ПК «СБЕРКНИЖКА» по адресу: 450005, г. Чайковский, Приморский бульвар, 45, тел. 8 (922) 511 - 13 - 00. Информация для членов ПК. Не является публичной офертой.

реклама

73

миллиона рублей запланировано потратить на реконструкцию стадиона «Центральный» в рамках краевой целевой программы «Развитие физической культуры, спорта и здорового образа жизни в Пермском крае».

Работы рассчитаны на три года. В этом году будут приведены в порядок трибуны стадиона – там появятся современные пластиковые кресла для зрителей. В рамках реконструкции появятся современные беговые дорожки, система видеонаблюдения, новое ограждение, и будет доведено до высочайших стандартов спортивное ядро стадиона, что позволит на достойном уровне проводить соревнования высокого уровня.

РЕМОНТ БУДЕТ ПРОИЗВЕДЁН

За три года в Пермском крае планируется отремонтировать все кабинеты участковых полиции. Ремонт коснётся и пунктов полиции, которые расположены на территории Чайковского городского округа. С этого года в Пермском крае стартует масштабная программа по ремонту и обновлению материально-технической базы кабинетов участковых полиции. Об этом сообщили на Совете глав муниципальных образований, который прошёл в Перми. Всего за три года планируется отремонтировать 320 пунктов. Кроме этого, в кабинеты полицейских будет поставлена новая мебель, компьютеры и оргтехника.

В бюджете Пермского края на 2019-2021 годы предусмотрено 100 млн рублей ежегодно на ремонт кабинетов участковых.

В этом году запланирован ремонт в 11 муниципалитетах: по 16 кабинетов в Перми и Чайковском городском округе, 13 – в Кунгурском районе, 11 – в городе Соликамске, по 10 – в Пермском и Бардымском районах, по 7 – в Октябрьском и Кудымкарском районах, 6 – в Кунгуре, 5 – в Березниках и 4 – в Кудымкаре. При этом в тех случаях, когда делать ремонт будет нецелесообразно, вместо кабинета установят модульный участковый пункт полиции. Их предусмотрено 35.

ВЕТЕРАНУ – ДОСТОЙНОЕ ЖИЛЬЁ

На правах рекламы

26 ИЮНЯ ИСПОЛНЯЮЩИЙ ОБЯЗАННОСТИ ГЛАВЫ ЧАЙКОВСКОГО ГОРОДСКОГО ОКРУГА АЛЕКСЕЙ АГАФОНОВ ВРУЧИЛ ЖИЛИЩНЫЙ СЕРТИФИКАТ ВЕТЕРАНУ БОЕВЫХ ДЕЙСТВИЙ В ЧЕЧНЕ ВЛАДИМИРУ ЗАЙЦЕВУ.

Специалисты администрации городского округа участвовали в подготовке пакета необходимых документов и консультировали Владимира Зайцева всё это время. В поисках жилья и оформлении документов также будет оказана поддержка. Реализовать сертификат необходимо в течение девяти месяцев. Приобретённое жильё будет оформлено в собственность. Размер субсидии, указанный в сертификате, останется неизменным на протяжении срока действия сертификата.

Алексей Валентинович Агафонов отметил важность и необходимость реализации на территории городского округа жилищной программы поддержки ветеранов боевых действий. Исполняющий обязанности главы территории тепло поздравил ветерана с получением долгожданного документа и пожелал, чтобы с его помощью тот оперативно, но вдумчиво, приобрёл жильё, о котором мечтал.

Отметим, что в этом году обладателями жилищных сертификатов станут ещё шесть ветеранов боевых действий. Что касается других категорий граждан, то в 2019 году к 1 июня обладателями жилищных сертификатов стали 53 молодые семьи.

Олег Зимин
Фото автора

РЕМОНТ ДОРОГ

В ЧАЙКОВСКОМ ПРОДОЛЖАЕТСЯ РЕМОНТ ГОРОДСКИХ И СЕЛЬСКИХ АВТОДОРОГ. ЗА ЛЕТНЕ-ОСЕННИЙ ПЕРИОД В РАМКАХ ПРОГРАММЫ РАЗВИТИЯ ГОРОДСКОГО ОКРУГА ЗАПЛАНИРОВАН РЕМОНТ БОЛЕЕ 50 КМ ГОРОДСКИХ, ВНУТРИ- И МЕЖПОСЕЛЕНЧЕСКИХ АВТОМОБИЛЬНЫХ ДОРОГ, ТАКЖЕ ПРЕДУСМОТРЕНО ЭЛЕКТРООСВЕЩЕНИЕ 15 УЧАСТКОВ АВТОДОРОГ ПРОТЯЖЁННОСТЬЮ БОЛЕЕ 18 КМ.

Как отмечает глава Чайковского городского округа Юрий Востриков, необходимо за короткий период привести в надлежащий вид большое количество дорог для обеспечения безопасного и комфортного движения. На сегодняшний день закончены работы по улице Кирова, в скором времени лаборатория управления автомобильных дорог Пермского края должна прибыть для проведения диагностики и выдачи заключения. Завершены работы по улице Вокзальная (круговое движение), а также участок дороги Ольховка – территория «Эктос» («Уралоргинтез»). В ходе работ был устранён ряд замечаний, в числе которых проливка битумом примыканий и швов. По улице Речная работы продолжаются (заменён бордюрный камень, расширена проезжая часть и уложен новый асфальт). На улице Ленина идёт ямочный ремонт и устройство верхнего слоя. Принимать качество отремонтированных участков будет комиссия, в состав которой входят представители уполномоченных ведомств.

Завершение работ по представленным подрядчиками графикам: по ул. Речная – 10 июля, по ул. Ленина – 15 июля. На очереди ремонт дорожного полотна улиц Советская, Промышленная, Луговая, Приморский бульвар, Проспект Победы – здесь работы начнутся с 29 июня.

Олег Зимин
Фото автора

К НОВОМУ УЧЕБНОМУ ГОДУ – НОВЫЙ СТАДИОН

АКТИВНЫМИ ТЕМПАМИ ПРОДОЛЖАЕТСЯ СТРОИТЕЛЬСТВО МЕЖШКОЛЬНОГО СТАДИОНА ШКОЛЫ № 1, ОБРАЗОВАННОЙ В 1981 ГОДУ.

До 31 августа подрядная организация ООО «Лидер», которая уже имеет положительный опыт (строительство стадиона в селе Фоки и стадиона школы № 10), должна закончить строительство объекта.

А пока работы идут полным ходом: произведена укладка оснований, планировка и срез поверхности, установка колодцев и реконструкция имеющихся.

Как отмечает глава Чайковского городского округа Юрий Востриков, создание современных и комфортных условий для занятий физической культурой в школе – важное условие качественного разностороннего образовательного процесса. Кроме того, спортивный объект будет доступен для всех любителей активного досуга, появится ещё одна возможность для занятий спортом. И дети, и взрослые, как воспитанники спортивных секций, так и любители активного отдыха, смогут заниматься спортом в удобное время.

Добавим, что на стадионе планируется проводить соревнования различных уровней, а также сдавать нормы ГТО. Таким образом, использование школьного стадиона будет максимально эффективным.

Стоимость объекта составила 19 млн руб. Это средства бюджета Чайковского городского округа и Пермского края. Напомним, что в связи с преобразованием наша территория получила дополнительные финансовые средства к бюджету на реализацию трёхлетней Программы развития Чайковского городского округа. Сегодня идёт работа над реализацией мероприятий этой Программы. В приоритете – строительство и ремонт объектов социальной сферы (это школа, детские сады, спортивные площадки и стадион), коммунальной инфраструктуры, дорог, газификация, снос аварийного жилья и переселение граждан, а также формирование комфортной городской среды.

Олег Зимин
Фото автора

ДОЕДЕМ. ЗАБЕРЁМ. ДОСТАВИМ

В МИНУВШУЮ ПЯТНИЦУ В СТОЛИЦЕ РЕГИОНА БЫЛИ ВРУЧЕНЫ 40 АВТОМОБИЛЕЙ СЛУЖБЕ СОЦИАЛЬНЫХ УЧАСТКОВЫХ ПЕРМСКОГО КРАЯ ДЛЯ ПЕРЕВОЗКИ ГРАЖДАН СТАРШЕГО ПОКОЛЕНИЯ. ОДИН ИЗ АВТОМОБИЛЕЙ ОТПРАВИЛСЯ В ЧАЙКОВСКИЙ ГОРОДСКОЙ ОКРУГ.

Автомобили представителям территориальных управлений Министерства социального развития края Перми были вручены на торжественном мероприятии заместителем председателя правительства Пермского края Татьяной Абдуллиной, заместителем руководителя Региональной общественной приёмной Председателя партии «Единая Россия» в Пермском крае Еленой Савельевой и начальником межрайонного территориального управления № 7 регионального Минсоцразвития Натальей Тимониной.

«В рамках программы «Старшее поколение» национального проекта «Демография» с помощью федеральных средств приобретены машины для того, чтобы обеспечить подвоз граждан пожилого возраста старше 65 лет из отдалённых территорий в медицинские организации. Эти автомобили предназначены и для оказания социальной помощи. У социальных участковых будет возможность изучить ситуацию в каждом населённом пункте, выявить пожилых людей, которые находятся в трудной жизненной ситуации, и оказать им своевременную помощь»,– отметила Татьяна Абдуллина.

В этом году Пермскому краю в рамках реализации нацпроекта «Демография» из федерального бюджета было выделено 34 млн рублей на закупку автотранспорта для проезда проживающих в сельской местности пожилых граждан. В Прикамье программа «Старшее поколение» партии «Единая Россия» держала на контроле реализацию данного нацпроекта – от момента поступления федеральных средств до проведения закупки автомобилей.

В Чайковском служба социальных участковых организована в январе этого года, и в ней работает 11 специалистов, а возглавил её Вячеслав Трубников: *«Цель приобретения данного транспортного средства заключается в том, чтобы наши социальные участковые совместно с медицинскими работниками, узкими специалистами – мобильными бригадами смогли добраться в отдалённые населённые пункты нашего округа, где нет автобусного сообщения или оно затруднено, чтобы оказать гражданам пожилого возраста помощь в социальном обслуживании или сопровождении. Особенно это касается тех, кто не прошёл диспансеризацию».*

Вячеслав Геннадьевич также отметил, что реализация проекта «Старшее поколение» – это пример комплексного и чёткого взаимодействия министерств и ведомств Пермского края, слаженной работы Министерства социального развития, а также Министерства Здравоохранения, которое подготовило списки пожилых людей для оказания социальной помощи и поддержки.

Так на сегодняшний день Министерство здравоохранения Прикамья уже передало в Минсоцразвития списки пожилых людей, проживающих в труднодоступных территориях края, это порядка 80 тыс. человек. Медицинская и социальная помощь им будет оказываться в первую очередь. Вячеслав Геннадьевич пояснил, что *«только на чайковской территории насчитывается более 14,5 тыс. граждан старшего поколения. Протяжённость территории составляет более 50 километров. Транспорт – это большое подспорье. Мы теперь сможем доставлять пожилых людей в поликлиники для прохождения медицинского обследования, диспансеризации. Уже составлен алгоритм работы, утверждены графики. Повысить качество жизни граждан старшего поколения – вот главная задача для нас».*

Автомобиль рассчитан на семь человек, оснащён комплектом зимней резины с дисками, что позволит круглогодично осуществлять социальное сопровождение пожилых граждан. В данный момент полученное транспортное средство в течение десяти дней пройдёт процедуру постановки на учёт в ГИБДД, будут получены государственные номера. Затем после поступления ассигнований на содержание транспортного средства, которые будут выделены во второй половине июля, на ГСМ, аренду или покупку гаража и оплаты водителя, автомобиль со специалистами приступит к социальному обслуживанию.

Марианна Русских
Фото Владислава Кульсинова

Автомобиль для службы социальных участковых лично доставил из Перми руководитель Центра социальной защиты населения по Чайковскому муниципальному району Вячеслав Геннадьевич Трубников

НАША «ПОБЕДА»

В ПЕРВЫЙ ДЕНЬ ИЮЛЯ В ЗАВОКЗАЛЬНОМ МИКРОРАЙОНЕ ГОРОДА В ОТДЕЛЕ ПО РАБОТЕ С НАСЕЛЕНИЕМ СОСТОЯЛАСЬ УЧРЕДИТЕЛЬНАЯ КОНФЕРЕНЦИЯ ПО СОЗДАНИЮ ТЕРРИТОРИАЛЬНОГО ОБЩЕСТВЕННОГО САМОУПРАВЛЕНИЯ (ТОС). НОВАЯ ОРГАНИЗАЦИЯ ПОЛУЧИЛА НАЗВАНИЕ ТОС «ПОБЕДА» И ОБЪЕДИНИЛА ЖИТЕЛЕЙ СРАЗУ ЧЕТЫРЁХ ДОМОВ ПО ПРОСПЕКТУ ПОБЕДЫ.

Работа по созданию данного ТОСа долгое время проводилась при поддержке депутата Чайковской городской Думы Олеси Горбуновой. Теперь, после собрания, избранному председателю предстоит подать документы в администрацию для регистрации Устава. Процедура может занять до 30 дней. В ближайших планах нового ТОС «Победа» стоят задачи по ремонту и благоустройству дворовых детских площадок, по приведению в порядок парковочных мест и проездов во дворе, а также по организации площадок для спорта и активного отдыха.

Как гласит законодательство, ТОС – это организация, объединяющая людей по месту жительства для реализации локальных инициатив. Согласно Положению полномочия ТОСов достаточно широкие, включают в себя 30 пунктов и могут быть ещё расширены. Если обозначить ключевые компетенции, ТОСы могут разрабатывать программы развития своих территорий, участвовать в общественном контроле, организовывать досуг населения, вносить предложения для муниципалитета, выступать с правотворческой инициативой, подлежащей обязательному рассмотрению, инициировать публичные слушания, заниматься хозяйственной деятельностью, создавать организации, защищать права жителей.

Важно понимать, что деятельность ТОСов не подменяет собой ни существующие органы местного самоуправления, ни управляющие компании. ТОС представляет собой перспективную общественную переговорную площадку с органами власти самого разного уровня. Вступив в ТОС, активные и неравнодушные люди перестают быть просто энтузиастами-одиночками и приобретают весьма значимый статус. Это позволяет заставить чиновников считаться с мнением граждан по вопросам местного значения, его уже нельзя просто проигнорировать.

Самое важное направление деятельности таких организаций заключается в привлечении ресурсов для развития и благоустройства своей территории. Организовав ТОС, жители получают право претендовать на бюджетные средства, участвовать в грантовых конкурсах – от муниципальных до федеральных. Законодательство даёт возможность полноценно мобилизовать местный волонтёрский потенциал и привлечь местный бизнес к улучшению жизни.

Исторически сложилось, что Пермский край, а в особенности региональный центр являются одними из лидеров в стране по уровню развития ТОС. Так, в Перми действует более 100 ТОСов, которые охватывают всю территорию города. Ежегодно из бюджета выделяется более 25 млн руб. на их деятельность. В Чайковском городском округе на сегодняшний день зарегистрировано 8 ТОСов.

Финансирование ТОСов имеет две важные особенности: чтобы получать из бюджета средства на развитие территории, необходимо предварительно заручиться материальной поддержкой самих жителей. Люди должны разработать проект развития территории, определить необходимую сумму для реализации проекта (которая не должна превышать 2 млн руб.) и собрать в доказательство серьёзности своих намерений от 10 до 20% необходимой суммы. Кроме того, проекты ТОСов проходят через конкурс, где выигрывают только максимально приближенные к реальным потребностям и интересам жителей.

Лишь после этого, убедившись в серьёзности намерений и организаторских способностях руководства ТОС, бюджет может выделить недостающую сумму.

На ближайшие три года предварительно запланировано постепенное снижение величины городского бюджета Чайковского. Кроме того, уже сейчас существенная часть бюджетных средств направлена на развитие территорий сельских поселений.

Поэтому на сегодня в сложившихся условиях ТОС являются самым мощным инструментом для улучшения качества жизни в домах, во дворах и внутри кварталов города.

Андрей Новосёлов
Фото автора

СВЕТЛАЯ ПАМЯТЬ

С ЧУВСТВОМ ГЛУБОКОЙ СКОРБИ СООБЩАЕМ, ЧТО 29 ИЮНЯ НА 89-М ГОДУ УШЁЛ ИЗ ЖИЗНИ БОРИС АЛЕКСЕЕВИЧ ЯКОВЛЕВ – ПЕРВЫЙ ДИРЕКТОР «ЧАЙКОВСКОГО КОМБИНАТА ШЁЛКОВЫХ ТКАНЕЙ».

Борис Алексеевич Яковлев родился 17 августа 1930 года в г. Н. Серги. Всю свою трудовую жизнь, профессионализм и энергию он посвятил родному предприятию – «Чайковскому комбинату шёлковых тканей».

Борис Алексеевич стоял у истоков создания компании «Чайковский текстиль», с 1962 по 1989 годы руководил предприятием в годы становления, развития и первых успехов. Имя Бориса Алексеевича и его трудовые подвиги вошли в историю предприятия как эпоха бурного развития и колоссальных свершений. Именно Б.А. Яковлев заложил прочный фундамент, благодаря которому на протяжении 57 лет «Чайковский текстиль» является одним из передовых предприятий лёгкой промышленности страны.

За трудовые достижения Борис Алексеевич был награжден «Орденом Ленина», орденом «Октябрьской революции», орденом «Трудового Красного Знамени», медалью «За доблестный труд», являлся лауреатом Премии Совета Министров СССР, отличником социалистических соревнований. За значительный вклад в развитие города Борис Алексеевич отмечен званием «Почётный гражданин г. Чайковского».

В сердцах текстильщиков Борис Алексеевич Яковлев навсегда останется опытным и волевым руководителем, умелым и грамотным организатором, внимательным и порядочным человеком, верным другом и соратником.

Выражаем глубокое соболезнование родным и близким.

Руководство и ветераны группы компаний «Чайковский текстиль»

НАШИ СОСЕДИ

ОРЛАНОВ-БЕЛОХВОСТОВ «ОКОЛЬЦЕВАЛИ»

НА ТЕРРИТОРИИ НАЦИОНАЛЬНОГО ПАРКА «НЕЧКИНСКИЙ» ОБИТАЮТ ЧЕТЫРЕ ВИДА ПТИЦ, ЗАНЕСЁННЫХ В КРАСНУЮ КНИГУ РОССИЙСКОЙ ФЕДЕРАЦИИ: СКОПА, ФИЛИН, ЧЁРНЫЙ АИСТ, И ОДИН ИЗ САМЫХ РЕДКИХ ВИДОВ – ОРЛАН-БЕЛОХВОСТ, ГНЁЗДА КОТОРОГО НА ТЕРРИТОРИИ ПАРКА БЫЛИ ВЫЯВЛЕНЫ ЕЩЁ В ДЕВЯНОСТЫХ ГОДАХ ПРОШЛОГО ВЕКА.

УНИКАЛЬНЫЕ ПТИЦЫ

Начиная с 2016 года в национальном парке при помощи известного орнитолога, специалиста по хищным птицам Ринура Бекмансурова, возобновились мониторинговые исследования гнездовий орлана-белохвоста. Начиная с 2016 года по сегодняшний день выявлено пять новых гнёзд и вероятных участков размножения этой птицы; всего, начиная с 1990 года – около двадцати. В настоящее время, по данным мониторинга, на территории парка гнездится не менее девяти пар орлана-белохвоста.

В 2016 году на одном гнезде в национальном парке начато кольцевание птенцов цветными кольцами. Кольцевание проводится в рамках программы Российской сети изучения и охраны пернатых хищников. А с 2017 года специально для кольцевания птенцов орлана-белохвоста, обитающих на территории национального парка «Нечкинский», была разработана новая цветовая схема, которая координируется Шведским центром кольцевания птиц. Ныне европейские паспорта наших «нечкинских» орланов представляют собой алюминиевые кольца с нанесением цветного красителя. Для правой лапы птицы предусмотрено двухцветное кольцо, нижняя половина которого окрашена в зелёный цвет, верхняя – не окрашена и имеет светлое поле. На левую лапу птицы надевается синее кольцо. Коды обоих колец дублируются.

В этом году Ринуром Бекмансуровым на одном из гнёзд молодым орланам торжественно были вручены специальные «паспорта» – проведено кольцевание подросших птенцов. Всего за один день было проверено три гнезда, одно из которых, и это – большой прогресс, было заселено! Также одно из гнёзд было без птенцов, но активно посещалось молодыми птицами, на это указывали остатки пищи и продукты жизнедеятельности под гнездом (перья, останки рыб, и даже шкурка обыкновенного ежа). Но не только этим гнездо заинтересовало специалистов национального парка. По всей видимости, данной постройке очень много лет, так как глубина его составила около полутора метров, а диаметр – два с половиной метра, т.е. в гнезде смогли бы комфортно разместиться три человека!

ПАМЯТКА ТУРИСТАМ

«Нечкинский» национальный парк посещает много отдыхающих, и это радует. Что делать, если так случилось, и вы нашли окольцованную птицу?

- Найдя окольцованную птицу, запишите дату, время и место своей находки. Постарайтесь соблюдать точность: укажите название ближайшего населённого пункта. Каждое кольцо несёт уникальный идентификационный номер и адрес, по которому следует писать в случае обнаружения кольца.
- Если птица мертва, снимите кольцо и перепишите его данные, а лучше отправьте кольцо в письме. Укажите всё, что может помочь установить причину смерти.
- Мёртвые птицы могут быть поражены паразитами и инфекционными заболеваниями, поэтому после работы с ними нужно обязательно мыть руки.

Если вы любитель природы и любите «тихую охоту», то прочитать кольцо на здоровой окольцованной, но дикой птице, которая занесена в Красную книгу и охраняется государством, можно с помощью бинокля. Эти редкие и уникальные виды находятся под защитой и, конечно, ловить и окольцовывать их без соответствующей лицензии противозаконно.

Берегите нашу родную природу!

Сергей Васильевич Машкин, директор ФГБУ «Национальный парк «Нечкинский»
Фото Ринура Бекмансурова

ЧАЙКОВЦЫ ПОДДЕРЖАТ ЖИТЕЛЕЙ УДМУРТИИ

5 ИЮЛЯ ИЖЕВЧАНЕ ПРОВОДЯТ САНКЦИОНИРОВАННЫЙ МИТИНГ ПРОТИВ СОЗДАНИЯ В КАМБАРКЕ ОБЪЕКТА ПО УТИЛИЗАЦИИ ОТХОДОВ I И II КЛАССА ОПАСНОСТИ. ГРУППА ЧАЙКОВЦЕВ ПЛАНИРУЕТ ПРИСОЕДИНИТЬСЯ К МИТИНГУЮЩИМ И ПОДДЕРЖАТЬ НАШИХ СОСЕДЕЙ.

Согласно постановлению правительства России, в стране будут построены сразу несколько комплексов по хранению и утилизации отходов I-II классов опасности (ртуть, мышьяк, плутоний). Один из них планируется построить в Камбарке, на базе комплекса по утилизации химического оружия. Предполагается, что комплекс «Камбарка» мощностью до 50 тысяч тонн отходов в год будет построен к 2023 году.

Митинги против строительства комплексов по хранению и утилизации отходов I-II классов опасности прошли уже в Саратове (13 июня), Кирове (17 июня) и Камбарке (22 июня). 14 июля митинг протеста состоится в Нефтекамске, его организатором выступает общественная организация «Народный фронт Регион».

«Строить завод, перерабатывающий ртуть, мышьяк и плутоний, рядом с населённым пунктом нельзя. Однако это дешевле, чем строить на пустыре. Власть экономит на нашем здоровье и экологии!» – сообщают организаторы митинга Российское социалистическое движение.

Организаторы митинга считают, что строительство завода в Камбарке разрешило правительство Удмуртии и глава Камбарки: «Народ никто не спросил! Они скрывают информацию о тех веществах, которые будут утилизироваться и пытаются свозить мусор за деньги со всей планеты к нам».

Один из Чайковских организаторов поездки на митинг Михаил Степанов сообщил: «Если Ижевску это не безразлично, то нас это ещё больше касается, ведь мы находимся ближе к Камбарке на 100 км. Поэтому считаем важным проявить свою гражданскую позицию и в ближайшую пятницу, 5 июля, планируем выезд делегации из Чайковского. Сбор участников, желающих присоединится и принять участие в митинге, состоится 5 июля у трактира «Времена» в 17.00. Откуда все вместе, общей колонной на автомобилях мы отправимся в Ижевск. Сам митинг начнётся в 18.20, перед монументом Дружбы народов».

Для участия необходимо заранее сообщить организаторам о своём намерении поехать в Камбарку (для резервирования места) по телефону Марату Бекмансурову, руководителю трактира «Времена»: 8-922-243-67-7

Редакционный совет

ПРАЗДНИК ПЛУГА ШАГАЕТ ПО ЧАЙКОВСКОЙ ЗЕМЛЕ

В ЧЕРЕДЕ КРЕСТЬЯНСКИХ ДЕЛ ВЫДАЮТСЯ ДНИ, КОГДА МОЖНО ОТДОХНУТЬ, ОТМЕТИТЬ ОКОНЧАНИЕ ВЕСЕННЕ-ПОЛЕВЫХ РАБОТ И ТЩАТЕЛЬНО ПОДГОТОВИТЬСЯ К СЕНОКОСУ.

В это воскресенье в селе Альняш было многолюдно, чувствовалась особенная атмосфера. Люди начали собираться с раннего утра на праздничном лугу перед Домом культуры. Женщины согласно обычаю приготовили самые лучшие блюда чувашской кухни, а мужчины подготовили место для проведения праздника.

Чувашский праздник плуга «Акатуй», что в переводе с чувашского означает «Ака – сев», «Туй – борозда» впервые так широко празднуется в Альняше. Праздник «Акатуй» соответствует тюрко-язычному празднику «Сабантуй».

Акатуй проводился по инициативе администрации Чайковского городского округа, Ассоциации представителей этнических групп, проживающих в городе Чайковском, директора Альняшинского Дома культуры Ольги Соколовой, активиста села Юрия Антонова, депутата городской Думы Татьяны Демаковой.

Гостей было много. Только Ассоциация представителей этнических групп высадила десант более 40 человек, людей разных национальностей: татар, башкир, удмуртов, коми-пермяков. Представили Куединский район деревня Дойная, где, в основном, проживают чуваши.

Праздник начался с традиционного угощения пивом собственной варки и квасом людей, пришедших на праздник, после чего они прошли в зрительный зал на праздничный концерт.

Под гром несмолкаемых аплодисментов друг за другом выходили на сцену участники ансамблей г. Чайковского «Сайлэн» и «Идель» Национального культурного центра «Дуслык» под руководством Гульфии Муллагалиевой и известной поэтессы Кавсарии Нуруллиной; удмуртского фольклорного национального ансамбля «Золотая осень» – лауреата международного конкурса в г. Москве под руководством Людмилы Филиповой и, конечно, чувашского фольклорного ансамбля деревни Дойна Куединского района. По настоящему развеселили гостей праздника участники детской художественной самодеятельности Дома культуры села Альняш.

После концерта были проведены спортивные состязания на майдане Дома культуры. Одновременно гостей угощали чувашскими национальными блюдами.

Торжества по случаю чувашского национального праздника длились долго, но нужно отметить, что никто в этот день не устал, а всё потому, что погода в этот день была просто замечательной, дул лёгкий ветерок, и люди от души наслаждались его прохладой и звуками любимых народных песен.

Все участники и организаторы покидали праздник «Акатуй» с желанием встретиться вновь через год.

Ринат Кудояров, председатель Ассоциации представителей этнических групп проживающих в г. Чайковском.

ДРУЖЕСКАЯ НИЧЬЯ

Сотрудники чайковской полиции и представителя общественного совета при ОМВД России по Чайковскому району организовали для подростков спортивное соревнование в рамках комплексных межведомственных антинаркотических мероприятий, приуроченных к Международному дню борьбы с наркоманией. В товарищеском футбольном матче встретились воспитанники военно-спортивного клуба «Десантник» и студенты управления общежитиями. В упорной борьбе «Десантники» уступили победу соперникам.

«ПАТРИОТ» В КЮВЕТЕ

Как сообщили в ОГИБДД по Чайковскому району, ранним утром 22 июня на автодороге Кукуштан – Чайковский – Карша произошло ДТП.

По предварительным данным, 31-летняя женщина-водитель, управляя автомобилем УАЗ Патриот, не выбрала безопасную скорость движения и допустила опрокидывание в левый кювет по ходу движения транспортных средств. В результате аварии пострадали четыре пассажира, один из них госпитализирован в медицинское учреждение, другим пострадавшим назначено амбулаторное лечение.

КАКИЕ ИЗМЕНЕНИЯ И НОВОВВЕДЕНИЯ НАС ЖДУТ С 1 ИЮЛЯ?

В ИЮЛЕ В СИЛУ ВСТУПАЕТ МНОЖЕСТВО ЗАКОНОВ И ПРАВИЛ, КОТОРЫЕ КОСНУТСЯ РАЗНЫХ СФЕР ЖИЗНИ РОССИЯН – ОТ ИПОТЕКИ, ЖИЛИЩНОГО СТРОИТЕЛЬСТВА, ОСНАЩЕНИЯ ТРАНСПОРТА АППАРАТУРОЙ ГЛОНАСС ДО МАРКИРОВКИ ТОВАРОВ И ВНЕДРЕНИЯ ОНЛАЙН-КАСС.

ГОСЗАКУПКИ

С 1 июля вводится ограничение на допуск вин иностранного производства к закупкам для государственных и муниципальных нужд. Это относится к винам, игристым винам, ликёрным и фруктовым (плодовым) винам.

ПОСОБИЯ

С 1 июля ежемесячные пособия по уходу за детьми-инвалидами и инвалидами с детства первой группы для неработающих родителей (усыновителей) или опекунов (попечителей) составят 10 тыс. руб. вместо 5,5 тыс.

МАРКИРОВКА

С 1 июля, согласно распоряжению правительства, начинается эксперимент по маркировке обуви, выпущенной в России или импортируемой в страну. Переход на обязательную маркировку должен завершиться к марту 2020-го.

СТРОИТЕЛЬСТВО

С 1 июля вступает в силу закон о проектном финансировании жилья, который призван защитить дольщиков. Теперь девелопер будет использовать для строительства собственные или заёмные средства, а не деньги дольщиков. Те, в свою очередь, будут переводить их на эскроу-счета, получить которые застройщик сможет только после сдачи объекта в эксплуатацию.

ОНЛАЙН-КАССЫ

С 1 июля 2019 года онлайн-кассы становятся обязательными для всех организаций и ИП, оказывающих услуги населению, независимо от режима налогообложения; ИП, работающих по ЕНВД (единый налог на вменённый доход) в торговле и общепите без использования наёмного труда; ИП, использующих торговые автоматы, без наёмного труда; перевозчиков, продающих проездные документы в салоне общественного транспорта.

ПЕНСИИ

С июля начинается выход на пенсию по старости тех, кто попал в первую очередь пенсионной реформы, принятой в прошлом году, – женщин, которые родились в январе 1964 года, и мужчин, рождённых в январе 1959 года.

ГОСТИНИЧНЫЙ БИЗНЕС

С 1 июля все гостиницы, в которых более 50 номеров, должны будут иметь свидетельство о присвоении звёзд. Без него работа будет запрещена. Срок действия свидетельства – три года. Аналогичный запрет устанавливается в отношении горнолыжных трасс и пляжей. Если гостиница укажет в своей рекламе большее количество звёзд, чем ей присвоено, её ожидает административный штраф.

АВИАСООБЩЕНИЕ

С 8 июля приостанавливаются перелёты в Грузию российских авиакомпаний. Кроме того, вступает в силу временный запрет на полёты грузинских авиакомпаний в Россию.

«МОЛОЧКА»

С 1 июля вступают в силу Методические рекомендации о способах размещения (выкладки) молочных, молочных составных и молокосодержащих продуктов в торговом зале или ином месте продажи, позволяющих их визуально отделить от иных видов пищевых продуктов. Нововведения будут полезны предприятиям, занимающимся производством натуральной молочной продукции, для повышения конкурентоспособности выпускаемых товаров.

ТАРИФЫ

С 1 июля в Пермском крае начнут действовать новые тарифы на электроэнергию. Так, базовый одноставочный тариф для домов с газовыми плитами в городах составит 4,13 рубля за кВт*Ч, для городских домов с электроплитами, любых домов в сельской местности и домов в СНТ – 2,96 рубля за кВт*Ч. Подробнее с тарифами можно ознакомиться на сайте министерства тарифного регулирования и энергетики Пермского края или в разделе «Тарифы» сайта ПАО «Пермэнергосбыт».

КРЕДИТЫ

С 1 июля ежедневная процентная ставка по потребительским займам и кредитам ограничивается 1%, то есть не может превышать 365% годовых, или среднерыночное значение полной стоимости потребительского кредита (займа) более чем на одну треть. Значение полной стоимости потребительского кредита ежеквартально рассчитывает Банк России.

ИПОТЕКА

С 31 июля начинает действовать закон об ипотечных каникулах. В соответствии с ним заёмщик, оказавшийся в трудной жизненной ситуации и неспособный обеспечивать платежи по кредиту, сможет требовать от банка сократить или приостановить платежи на срок до полугода. Приостановка не будет считаться просрочкой и не отразится в кредитной истории, но общая сумма по процентам будет увеличена.

ТРАНСПОРТ

С 1 июля вступает в силу требование об оснащении автобусов, троллейбусов, специализированных пассажирских транспортных средств (ТС категорий М2 и М3), а также автомобилей категории N, предназначенных для перевозки опасных грузов, аппаратурой спутниковой навигации ГЛОНАСС или ГЛОНАСС/GPS.

ПРОВЕРКА АВТОБУСОВ И ГРУЗОВОГО ТРАНСПОРТА

В ОГИБДД ПО ЧАЙКОВСКОМУ РАЙОНУ РАССКАЗАЛИ О ПРОМЕЖУТОЧНЫХ ИТОГАХ КРАЕВОГО ПРОФИЛАКТИЧЕСКОГО МЕРОПРИЯТИЯ «ПЕРЕВОЗКА».

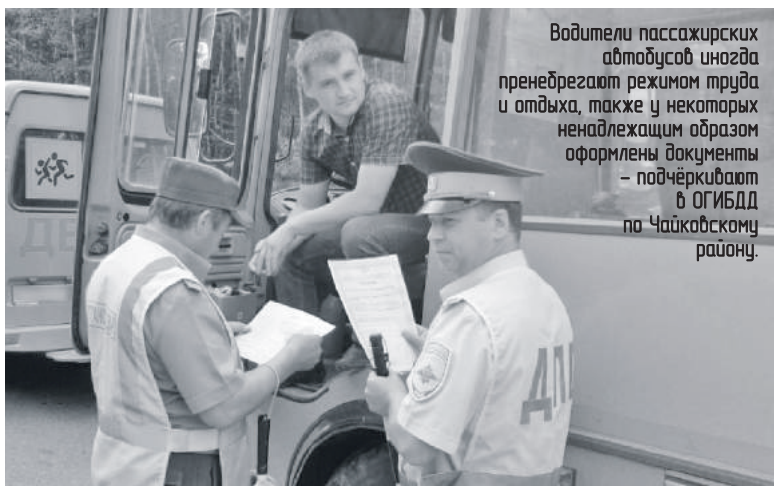

Водители пассажирских автобусов иногда пренебрегают режимом труда и отдыха, также у некоторых ненадлежащим образом оформлены документы – подчёркивают в ОГИБДД по Чайковскому району.

С 22 июня на территории Чайковского городского округа проводится краевое профилактическое мероприятие «Перевозка». Цель – выявление нарушений правил пассажирских и грузовых перевозок.

Так, за первую неделю проведения мероприятия «Перевозка» госавтоинспекторами было проверено 48 транспортных средств, из них 23 автобуса и 25 грузовых автомобилей. Пресечено 14 правонарушений, среди которых зафиксировано одно нарушение за управление транспортным средством водителем, находящимся в состоянии опьянения (осуществлял грузоперевозки); одно нарушение за выезд на «встречку»; одно нарушение за несоответствие требованиям Правил организованной перевозки группы детей автобусами. Также к административной ответственности привлечено два должностных лица.

Одним из эффективных инструментов по снижению аварийности на грузовом и пассажирском транспорте является соблюдение водителями режима труда и отдыха, скорости движения, которые фиксируются тахографами. Ими должны быть оборудованы все транспортные средства, предназначенные для перевозки пассажиров, имеющие более девяти общих мест и грузов свыше 3,5 тонн.

ОМВД

ПРИЁМ ГРАЖДАН

ОПРЕДЕЛЁН ГРАФИК ПРИЁМА ГРАЖДАН И ОРГАНИЗАЦИЙ РУКОВОДЯЩИМ СОСТАВОМ ОМВД РОССИИ ПО ЧАЙКОВСКОМУ РАЙОНУ НА ИЮЛЬ.

- Котельников Владимир Анатольевич, начальник ОМВД России по Чайковскому району, полковник полиции:
  8 и 29 июля с 14.00 до 17.00 ч.
  13 июля с 10.00 до 13.00 ч.
- Чепкасов Дмитрий Васильевич, врио начальника полиции отдела МВД России по Чайковскому району, подполковник полиции
  2 и 16 июля с 10.00 до 13.00 ч.
- Меньшикова Ирина Владимировна, начальник следственного отдела, подполковник юстиции
  16 и 30 июля с 14.00 до 17.00 ч.
- Зубков Дмитрий Васильевич, врио заместителя начальника полиции (по охране общественного порядка), майор полиции
  3 и 10 июля с 14.00 до 17.00 ч.
- Хайруллина Нэлла Алексеевна, начальник отдела дознания, подполковник полиции
  11 и 25 июля с 10.00 до 13.00 ч.
- Казанцева Ирина Викторовна, врио начальника ОГИБДД, майор полиции
  4 и 18 июля с 14.00 до 17.00 ч.
- Варачева Светлана Николаевна, начальник штаба, подполковник внутренней службы
  12 и 26 июля с 14.00 до 17.00 ч.

Приём осуществляется в отделе МВД России по Чайковскому району по адресу г. Чайковский, ул. Вокзальная, 6, кабинет №3.

Обращаем внимание, что на приём к руководителям чайковской полиции требуется предварительная запись по телефону 8 (34241) 3-20-22.

При обращении на приём необходимо иметь документы, удостоверяющие личность.

В случае отсутствия по уважительной причине руководителя, осуществляющего приём в указанный день, приём ведёт должностное лицо, исполняющее его обязанности.

Материалы страницы подготовили Юлия Татаркина и Марианна Русских

4–10 ИЮЛЯ

Полыни горький запах
В некошеной траве
Струится над лугами
В полуденной жаре.

Ромашек белых море
Колышется слегка
И в мареве июньском
Кружится голова.

Там пёстрой лентой вьётся
Тропинка сквозь поля
И в праздничном убранстве
Цветёт вокруг земля.

Ирина Бутримова
Фото Влада Кульсинова

ПРАЗДНИКИ

7 июля
- День воинской славы России
- День Ивана Купала

8 июля
- Всероссийский день семьи, любви и верности, день памяти святых Петра и Февронии

10 июля
- День российской почты
- Международный день рыбака

СБОР ТРАВ В ИЮЛЕ
КАК ЗАГОТОВИТЬ И ХРАНИТЬ ТРАВЫ.

В ИЮЛЕ ПОЛЯ И ЛУГА РАДУЮТ ЦВЕТАМИ С МЕДОВЫМ АРОМАТОМ. В ИЮЛЕ СОБИРАЮТ ЦВЕТЫ, КОТОРЫЕ НАКАПЛИВАЮТ НАИБОЛЬШЕЕ КОЛИЧЕСТВО ПОЛЕЗНЫХ ВЕЩЕСТВ КО ВРЕМЕНИ РАСКРЫТИЯ БУТОНОВ, А ТАКЖЕ СОБИРАЮТ ЛИСТЬЯ И ТРАВУ.

Во второй месяц лета собирают болиголов, василёк синий, донник, зверобой, иван-чай, луговой клевер, полевой вьюнок, лапчатку, мать-и-мачеху, пустырник, тимьян, хвощ полевой, череду, чистотел, шалфей, белену черную, бессмертник, бодяк (чертополох), вереск, горец, заячью капусту, лабазник, аир, березовые листья, земляничные листья, чистотел, полынь, ромашку, пижму.

Собирать цветочки и травы нужно в сухую и солнечную погоду, а коренья – в любую.

Лучшее время для сбора трав с 8 до 9 утра и с 16 до 17 часов дня.

На лечебные свойства растений сильно влияет луна. В первую ее фазу, особенно на 6-е и 7-е лунные сутки, собирайте подземные части растений, а надземные – во вторую фазу. Лучше всего заниматься сбором трав, когда луну ночью видно. Третья фаза луны подобна первой. Этот период особенно благоприятен для сушки трав. А четвертая фаза по своему влиянию на растения подобна второй.

После сбора трав переберите их, удалите случайно попавшие другие растения, комочки земли.

Не оставляйте растения долго в сыром виде. Сразу раскладывайте для сушки, иначе трава начнёт нагреваться, преть. На солнце можно сушить корни и плоды. Траву, листья и цветки сушат в тени, в хорошо проветриваемом помещении, под навесом или на чердаке, разложив тонким слоем на какой-нибудь ткани, но не на полиэтилене. Можно сушить в пучках, подвесив на верёвке. На солнце этого делать нельзя, так как ценные вещества будут уничтожены под влиянием солнца.

Вместо обычного букета цветов подарите своим близким и любимым букет из трав

Можно сушить траву в остывающей печи или на лежанке печки при температуре не выше 40-50 градусов. При сушке переворачивайте растения несколько раз в день.

Трава и цветы сушатся от трёх до семи дней. Признаком того, что травы высушены, служит их ломкость – они должны ломаться с треском, но не гнуться, а сочные плоды, сжатые в руке, не склеиваются в комки и не мажутся. Цветочное сырьё нужно растереть в пальцах – если цветки к пальцам не липнут и распадаются на части, значит, они высушены как надо.

Высушенное сырьё нужно упаковать: траву размельчить и разложить на хранение в матерчатые мешочки или картонные коробки. В качестве тары для высушенных растений можно использовать стеклянные банки, но при условии, что полиэтиленовая крышка будет с дырочками – трава должна дышать. Сырьё, содержащее эфирные масла или другие летучие вещества, лучше хранить в стеклянных банках. В полиэтилене и пластике травы лучше НЕ хранить.

Травы хранят в сухом месте, проветриваемом и прохладном, но не в холодильнике. Цветки, траву, листья хранят 1-2 года, корни, корневища, кору – 2-3 года.

Живите в гармонии с природой!

НАРОДНЫЕ ПРИМЕТЫ

- Утром туман стелется по воде – к хорошей погоде
- Если утром трава сухая – к ночи ожидай дождя.

ИСТОРИЧЕСКИЕ СОБЫТИЯ

80 лет назад – 7 июля 1939 года родилась российская оперная певица, народная артистка СССР Елена Образцова

230 лет назад – 5 июля 1789 года родился писатель, журналист, критик, издатель Фаддей Булгарин.

310 лет назад – 10 июля – день воинской славы России – 310 лет назад произошла Полтавская битва (1709 год)

АФИША

5 июля
19.00 – ДЕНЬ посёлка Бурёнка, П. Бурёнка, 0+

7 июля
13.30 – концертная программа, посвящённая Дню семьи, любви и верности. Вас ждут забеги ползунков и ходунков, соревнования на трёхколёсных велосипедах, семейный квест «Вместе здорово!», культурная акция «Ромашковое признание» и мастер-класс по изготовлению символа праздника, Парк культуры и отдыха, 0+

Материалы страницы подготовил редакционный совет

прогноз погоды по данным www.gismeteo.ru

4 июля – днём +22°С, ночью +14°С
Растущая Луна в знаке Льва. Благоприятное время для посева газонных трав; для пасынкования томатов. Хорошее время для сбора лекарственных трав, их заготовки.

5 июля – днём +19°С, ночью +13°С
Растущая Луна в знаке Льва. Благоприятен сбор урожая на хранение и замораживание, рыхление сухой земли. Не рекомендуется подкармливать и поливать саженцы.

6 июля – днём +20°С, ночью +12°С
Растущая Луна в Деве. Можно формировать плети огурцов, пикировать рассаду, минеральная подкормка и полив. Не рекомендуется замачивать семена.

7 июля – днём +24°С, ночью +13°С
Растущая Луна в Деве. Благоприятна посадка однолетников, деление и пересадка многолетних цветов. Собирайте и заготавливайте корни лекарственных растений на зиму.

8 июля – днём +20°С, ночью +16°С
Растущая Луна в Весах. Можно сеять горчицу листовую для салата, спаржу, салат, шпинат, лекарственные травы, любые декоративные растения, укоренять черенки. Не рекомендуется опрыскивать ядохимикатами.

9 июля – днём +20°С, ночью +14°С
Растущая Луна в Весах. Укореняйте усы земляники, обрезайте лишние. Благоприятна посадка контейнерных растений – деревьев и кустарников, подготовка грядок для земляники.

10 июля – днём +20°С, ночью +15°С
Растущая Луна в Весах. Можно собирать цветки лекарственных растений. Благоприятный день для посадки любых декоративных растений, шпината позднеспелого, сельдерея, петрушки корневых для выгонки зелени зимой.

ДЕНЬ МОЛОДЁЖИ И ТЕХ, КТО МОЛОД ДУШОЙ

В ПРОШЛУЮ ПЯТНИЦУ, 28 ИЮНЯ, В ЧАЙКОВСКОМ В ПАРКЕ КУЛЬТУРЫ И ОТДЫХА СОСТОЯЛСЯ ДЕНЬ МОЛОДЁЖИ. БЫЛО ВСЁ: СПОРТ, ПЕСНИ, ДРАНГА.

Празднование Дня молодёжи в Чайковском делилось на несколько этапов, которые создали общую атмосферу праздника. В этом году мероприятия прошли в Парке культуры и отдыха.

«ГОТОВ К ТРУДУ И ОБОРОНЕ»

Первым из них стало открытие летнего Всероссийского фестиваля «Готов к труду и обороне» среди взрослого населения Пермского края, в котором приняли участие 24 территории. Это уже четвёртый фестиваль, но у нас он прошёл впервые.

Важно отметить, что возраст внутри команд был совершенно разным. В мероприятии приняли участие представители как самого старшего поколения, так и молодого. Так, например, самым взрослым участником фестиваля стал Иван Егорович Сырышев из Березников, недавно отметивший 78-летие. Его участие в соревнованиях в очередной раз доказало, что вне зависимости от возраста никогда не поздно посвятить себя спорту.

На открытии фестиваля также были и те, кто пришёл поддержать любимые команды в соревнованиях. Студентки 3 курса, Дарья и Яна болели за команду из Лысьвы. Как оказалось, это их родной город. «В Чайковском мы учимся, и нам здесь всё нравится!» – в голос говорят девушки. О том, как, по их мнению, должен пройти праздник, они с улыбкой отвечают, что всё должно быть масштабно и организованно.

«Пусть эти соревнования принесут яркие рекорды и запомнятся атмосферой дружбы. Познакомьтесь друг с другом, и, конечно, обменивайтесь опытом», – отметил в своей приветственной речи глава Чайковского городского округа по социальным вопросам Александр Николаевич Пойлов. Со слов организаторов, данное мероприятие способствует привлечению населения, занимающегося спортом. *«Во славу спорта, во имя чести своих команд»,*– именно так звучала клятва участника фестиваля, право произнесения которой было предоставлено кандидату в мастера спорта по гребле на лодках Елене Ныровой и главному судье фестиваля Василию Михайлову, консультанту Управления физической культуры и спорта администрации Чайковского областного округа.

Участники фестиваля состязались в следующих видах испытаний: бег на короткую и длинную дистанции, скандинавская ходьба на 3 км, подтягивание из виса на высокой перекладине, сгибание и разгибание рук в упоре лёжа на полу, наклон вперёд из положения стоя с прямыми ногами на гимнастической скамье, поднимание туловища из положения лёжа на спине, метание мяча, стрельба из электронного оружия.

В итоге победителем в фестивале стала команда из Кочёвского муниципального образования, второе место заняла команда из Лысьвы, а третьими стали Березники. Команда из Чайковского округа стала пятой, но с небольшим отрывом от Пермского района, которые заняли четвёртое место.

ПАРАД ТАЛАНТОВ

Следующий этап празднования состоялся несколько часов спустя. Около семи вечера возле сцены в Парке культуры и отдыха начался самый настоящий парад талантов. В арт-параде приняли участие вокальные и танцевальные коллективы Дворца культуры и многопрофильного молодёжного центра.

Ни один праздник не проходит без музыкальных гостей, в этот раз ими стали наши ближайшие соседи из города Ижевска – кавер-группа «Шпроты». Ребята не в первый раз радуют чайковскую публику своими оригинальными интерпретациями всем известных хитов. Их чудесное исполнение и энергичное звучание заставило двигаться и подпевать буквально всех присутствующих.

ПОД АККОМПАНЕМЕНТ АККОРДЕОНА

Главным событием празднования дня города в Чайковском стало выступление аккордеониста-виртуоза, звезды российской эстрады Петра Дранги. Именно он сумел в буквальном смысле «реанимировать» не совсем популярный до недавнего времени аккордеон. Его визит в Чайковский стал возможен благодаря компании «ЛУКОЙЛ». Предприятие устроило гастроли артиста в четырёх городах региона в рамках 90-летия пермской нефти.

Перед выступлением заместитель начальника ЦДНГ №9 «ЛУКОЙЛ-ПЕРМЬ» в Чайковском Руслан Хасанов от всей компании поздравил жителей города с Днём молодежи, а также поблагодарил Петра и его команду за те концерты и впечатления, которые они дарят людям.

Пространство возле сцены заполнилось за считанные минуты. Огромное количество жителей города с нетерпением ждали появления артиста на сцене, буквально скандируя его имя. С самого начала выступления Пётр увлек слушателей своей виртуозной игрой на инструменте. В течение концерта музыкант поменял инструмент несколько раз. После того, как Пётр исполнил на аккордеоне хиты вместе со своей группой, публика услышала электро-аккордеон, разработанный по его личному проекту, звучание которого совершенно отличается от привычного. Важно отметить, что именно жители Чайковского первыми оценили новое, более современное звучание аккордеона.

Ещё одним приятным сюрпризом стали авторские песни, которые музыкант исполнил под гитару. Его энергия в буквальном смысле распространялась на слушателей и уже через некоторое время и молодое поколение с удовольствием слушало и наблюдало за музыкантом. Общение артиста с публикой также стало яркой частью концертной программы. Артист был открыт для контакта со слушателями и даже спускался со сцены, чтобы быть к ним ближе.

В конце своего выступления Пётр Дранга еще раз поздравил жителей с Днём молодежи и пожелал всем, кто присутствовал на концерте, всегда следовать велению своего сердца.

Екатерина Бадамова
Фото автора и Владислава Кульсинова

ЗВЁЗДНЫЕ МАСТЕР-КЛАССЫ

В РАМКАХ 90-ЛЕТИЯ ПЕРМСКОЙ НЕФТИ КОМПАНИЯ «ЛУКОЙЛ» СДЕЛАЛА ЧУДЕСНЫЙ ПОДАРОК ВСЕМ ЖИТЕЛЯМ ПРИКАМЬЯ, НЕ ТОЛЬКО ОРГАНИЗОВАВ КОНЦЕРТЫ ПЕТРА ДРАНГИ В ЧЕТЫРЁХ ГОРОДАХ: ЧЕРНУШКЕ, ЧАЙКОВСКОМ, КУНГУРЕ И БЕРЕЗНИКАХ, НА КОТОРЫХ ПОБЫВАЛО БОЕЕ 15 ТЫС. ЧЕЛОВЕК, НО И МАСТЕР-КЛАССЫ ОТ ЗВЕЗДЫ РОССИЙСКОЙ ЭСТРАДЫ.

Так в городах Осе, Чернушке и Добрянке Пётр Дранга пообщался с воспитанниками детских музыкальных школ и школ искусств, а в Полазне в санатории «Демидково» именитый музыкант провёл творческую встречу с талантливыми детьми – финалистами краевого конкурса «Формула успеха», всего в этих мастер-классах приняло участие более тысячи человек.

Пётр Дранга отметил активность Чайковской делегации на мастер-классе в Осе

На одной из таких встреч «Уроки музыки» в осинской детской музыкальной школе, где профессиональный музыкант делился своим мастерством, побывали и наши чайковцы. Нашу территорию представили учащиеся Натальи Анатольевны Копшевой: Салават Юнусов и Александра Лупандина. Заряд энергии, ценные рекомендации и массу положительных эмоций получили ребята и преподаватель от этой замечательной встречи и поделились с нами своими впечатлениями.

Салават Юнусов, учащийся Чайковской ДМШ № 2:

– Я был рад встрече «вживую» со знаменитым русским аккордеонистом, который побывал с гастролями во многих странах. Для себя после этой встречи понял, что хочу быть таким же как он, – профессиональным, успешным, быть увлечённым делом, которым занимаюсь с детства, и когда вырасту, буду радовать всех людей своим творчеством. Пётр Дранга для меня пример.

Александра Лупандина, студентка Чайковского музыкального училища:

– Пётр Дранга, несмотря на малое время, отведённое для встречи с нами, смог каждому участнику уделить личное внимание. На встрече я исполнила р.н. песню «То не ветер ветку клонит». За мою игру на баяне он похвалил меня и моего педагога. Я была счастлива!

Пётр Дранга поразил меня своей общительностью, отзывчивостью и открытостью. Я была удивлена, что кроме профессиональной игры на аккордеоне, он владеет гитарой, баяном и многими другими инструментами, он – многогранен, и он – удивительный!

Наталья Копшева, зав. отделением народных инструментов ДМШ № 2:

– Как здорово, что «ЛУКОЙЛ-ПЕРМЬ» предоставила возможность совершенно бесплатно пообщаться и получить изумительный опыт и профессиональные напутствия от необычного и уникального музыканта современности. Поехать на встречу ведь мог абсолютно каждый, было бы желание! Я и мои ученики, конечно, воспользовались таким счастливым случаем! Пётр Дранга удивил и ошеломил своей открытостью, умением общаться с детьми и взрослыми. Для меня теперь он открылся ещё с одной стороны – как талантливый педагог!

Марианна Русских
Фото предоставлено участниками

ПЁТР ДРАНГА:

«МНЕ ПРИШЛОСЬ ДВА РАЗА В ЖИЗНИ ПРОЙТИ ИСПЫТАНИЕ МОЛЧАНИЕМ»

В ПРОШЛУЮ ПЯТНИЦУ ЧАЙКОВСКИЙ ВО ВТОРОЙ РАЗ ПОСЕТИЛ АККОРДЕОНИСТ-ВИРТУОЗ ПЁТР ДРАНГА. В ЭТОТ РАЗ СОЛЬНЫЙ КОНЦЕРТ МУЗЫКАНТА ПРОШЁЛ ПО СЛУЧАЮ 90-ЛЕТИЯ ПЕРМСКОЙ НЕФТИ И СТАЛ БОЛЬШИМ ПРАЗДНИКОМ МУЗЫКИ ДЛЯ ВСЕХ ЖИТЕЛЕЙ НАШЕГО ОКРУГА. СВОЮ ЧАСТИЧКУ ДУШИ ИЗВЕСТНЫЙ РОССИЙСКИЙ МУЗЫКАНТ ОТКРЫЛ НЕ ТОЛЬКО ПРИШЕДШИМ В ТОТ ДЕНЬ ЗРИТЕЛЯМ, НО И НАШЕМУ ИЗДАНИЮ В ЭКСКЛЮЗИВНОМ ИНТЕРВЬЮ.

Пётр Дранга – талантливый музыкант-виртуоз, который сумел превратить забытый аккордеон в экстравагантный, модный инструмент неограниченных возможностей. Волевой и свободолюбивый, мечтательный и романтичный Пётр Дранга удивляет не только профессиональной виртуозностью, но и жизнеутверждающей философией. Популярность для него – пустое слово, Пётр никогда о ней не мечтал и не считает себя звездой. По словам артиста, он – ремесленник, который знает, что такое тяжёлый многолетний труд. Действительно, чтобы так мастерски управляться с инструментом, одного таланта мало. В первую очередь, нужно научиться владеть собой.

И Пётр учился. Уже в подростковом возрасте он решил стать независимым от родителей и обеспечивать себя самостоятельно. В 14 лет он оставил родительский дом, работал уборщиком и официантом, не гнушаясь самой грязной работы, выступал в барах и клубах, принимая с благодарностью любого зрителя, не боялся экспериментировать, набивая шишки, рисковал. Признания и восхищения, всех благ и высот он добился упорством, смелостью, трудолюбием, требовательностью к себе, желанием жить в гармонии с миром и радовать людей.

Будущий музыкант появился на свет 8 марта 1984 года в московской семье профессиональных аккордеонистов. Именно родители привили мальчику любовь к аккордеону, которым Петя начал заниматься с пяти лет. Отец – Юрий Петрович Дранга, профессор Российской академии музыки имени Гнесиных, заслуженный артист России – стал для мальчика первым и самым важным педагогом. Он дал сыну главное – воспитание, основанное на крепких семейных традициях. Родители Петра Дранги и поныне живут в счастливом супружеском союзе, которому уже более сорока лет.

Пётр окончил училище имени Гнесиных с красным дипломом не только как аккордеонист, инструменталист, но и как дирижёр, а затем и Гнесинскую академию. Помимо аккордеона он освоил гитару, ударные, фортепьяно и уже в подростковом возрасте начал создавать аранжировки классических произведений, чем привлекал сверстников в мир «немодной» в молодёжной среде классики.

Первый успех к Петру пришёл в 12 лет! В 1996 году он стал лауреатом сразу двух конкурсов аккордеонистов в Москве и в Италии, а в 1998 году завоевал призовые места в Испании и Китае. За этими победами последовали другие, и везде Пётр становился лучшим.

С каждым годом многогранный талант Петра Дранги всё больше раскрывается. Сегодня он не только музыкант, но и продюсер, руководитель компании «Дранга-мьюзик», которая поддерживает и продвигает творчество молодых одарённых музыкантов. Он поёт, сотрудничает с различными модными брендами, выступая в качестве модели, снимается в кинофильмах. Артист – частый и желанный гость на телевидении, участник знаменитых и популярных телешоу.

– Пётр Юрьевич, Ваше имя переводится с древнегреческого как «камень», а сочетание «Пётр Дранга» звучит твёрдо, сильно, по-мужски. Это созвучно с особенностями Вашего характера?

– Очень. Пришлось стать камнем. Это жизнь. Вначале мы все рождаемся незащищёнными, уязвимыми детьми, просто смотрящими на мир и не ищущими нигде подвоха. И это состояние желательно сохранить в течение жизни. Но, тем не менее, людям приходится со временем каменеть.

– Свой характер Вы закаляли с детства. С пяти лет ежедневно садились за аккордеон. Будучи подростком, ушли из дома, подальше от опеки родителей, чтобы самостоятельно добывать свой хлеб. Какой след оставил в Вашей жизни этот смелый поступок?

– В детстве была только репетиция. Просто я решил самостоятельно существовать, мне хотелось самому работать, самому быть ответственным за свои поступки и действия. Я всё сделал абсолютно правильно, когда ушёл, потому что мне стало как-то легче рулить и заниматься теми делами, которые мне нравятся. Мне стало легко, наверное, потому, что я очень свободолюбивый человек. Я не люблю, когда мною управляют, когда мне говорят, что делать. Прислушаться я могу, но, по большей части, от несвободы бегу.

– Чтобы быть по-настоящему свободным, надо уметь быть независимым от соблазнов. Удаётся?

– От каких-то, да, удаётся... В принципе, можно стать независимым от любых соблазнов. Можно перестать, извините, заниматься любовью, не курить, не пить, и вообще уйти в Тибет, перестать общаться с людьми и стать абсолютно асоциальным. Но это – крайность. Лучше держаться золотой середины. Какие-то соблазны я себе позволяю, у меня есть некоторые вредные привычки, касающиеся лично меня. Но, если говорить про соблазны извне, например, когда тебе предложили одну работу, а потом через день другую, которая гораздо более выгодна, но ты предыдущим людям пообещал что-то выполнить, то это уже вопрос кредо. Это как раз и есть уход от тех самых соблазнов, от которых нужно уметь уворачиваться, нужно уметь быть стойким.

– Вы стараетесь по возможности вести здоровый образ жизни. Вам абсолютно чуждо чувство зависти, умеете прощать, занимаетесь меценатством, верите в Бога. Есть ли у Вас учитель, духовный наставник, который подсказывает, в каком направлении следует идти?

– Это природа. Когда хочешь услышать умный совет, то попробуй для начала услышать себя. Это мудрое изречение сразу не понять, но оно многое объясняет. Мы часто обращаемся к людям и друзьям с вопросами, на которые сами знаем ответы. Это говорит о нашей внутренней неуверенности в себе. Часто бывает, попадает человек в зависимые больные отношения и начинает спрашивать советов у других: а как поступить? а что написать? а как поговорить? На самом деле человек всё знает сам, ему просто нужна элементарная поддержка и своего рода валидация его внутренних неуверенностей, каких-то ноток боязни, принятие и понимание ситуации. Чтобы себя как-то оправдать, человек начинает рассказывать истории. Разговоров с другими можно избежать, прислушавшись к себе. Почему я об этом так просто говорю? Потому что мне самому пришлось два раза в жизни пройти испытание молчанием. У меня произошла ситуация со связками, и мне нельзя было разговаривать. Эта духовная диета продолжалась три недели. Я даже не думал, что промолчав три недели, можно было столько много нового для себя узнать. Когда ты молчишь, начинаешь гораздо больше, ярче, отчётливее понимать происходящее вокруг, осознаёшь, насколько много лишнего, пустого мы говорим, становишься более наполненным внутри.

– Вместе с природой Вы ещё и большой любитель животного мира. В детстве Ваш дом был переполнен животными, Вы даже хотели стать ветеринаром. Любовь к животным отразилась на Вашем образе жизни, творчестве, мировоззрении?

– Обязательно. Любовь к животным – это любовь ко всему настоящему, неподдельному, безусловному, соответственно, это любовь ко всему живому вообще и в целом. Это безусловная любовь. Я не выделяю только пушистых собак или кошечек. Я равнозначно всех очень сильно люблю. Это могут быть и змеи, и кроты, и попугаи, и рыбы и кто угодно. Наблюдая за животными, можно очень многое для себя понять: насколько, к примеру, важно жить в настоящем моменте, не отвлекаясь на прошлое и будущее.

– Творческий человек многое замечает и особо чувствителен ко всему, что его окружает. С нашим городом Вы встречаетесь не впервые. Какие ассоциации возникают, когда видите Чайковский?

– Приятные. Потому что мой любимый композитор – Пётр Ильич. В Чайковском какая-то энергетика потрясающая. У вас лыжные базы хорошие. Мы пошли зимой на лыжах кататься, и нам так понравилось! Было настолько прекрасно, чисто, солнечно, светло с утра, девственно как-то. Я не знаю, наверно, что-то у вас здесь в Чайковском есть. Не зря так назван город.

– В каждом взрослом живёт ребёнок. В детстве Вы придумывали сюжеты кинофильмов, мечтали, как будете директором планеты Земля... Вы по-прежнему любите проводить время в мечтах и фантазиях?

– Да, как в детстве я писал истории, так и сейчас продолжаю. Сейчас я пишу сюжет для кино, для какого сказать не могу. У меня есть правило: о планах на будущее не рассказываю. Когда был совсем маленьким, мы с сёстрами снимали кино на любительскую камеру. Сейчас я уже снял ряд клипов, ряд коротких музыкальных видео, трейлеров и другое. Это на сегодняшний день является одной из веточек моего творческого развития.

– Сегодня Вы снова в Чайковском, благодаря «ЛУКОЙЛу». Что вас связывает?

– 15 лет назад я впервые выступил в Перми в честь 75-летия «ЛУКОЙЛа». И с этого началась моя карьера. «ЛУКОЙЛ» всегда поддерживал и поддерживает мои творческие идеи, и я благодарен за это его руководителям. В этом году мы празднуем 90-летие пермской нефти, и для меня очень приятно, что «ЛУКОЙЛ» привлекает к участию в празднике очень много детей, родителей, музыкальных школ и так далее. Это очень благие намерения, когда силы, ресурсы направлены на просветительскую деятельность.

Елена Владимирова
Фото Владислава Кульсинова

ВКЛЮЧИ МОЗГИ

УСЛОВИЯ УЧАСТИЯ

Еженедельно мы разыгрываем **6 призов по 100 руб.** Для того, чтобы стать участником розыгрыша, необходимо правильно **разгадать сканворд или судоку** и принести его в редакцию либо отправить на эл.адрес office@chaint.ru **до 17.00 понедельника**, 8 **июля.** Розыгрыш состоится в **17.15.** Желающие могут принять участие в определении победителей. Выигрыш будет выдаваться **до 15 июля** включительно строго при предъявлении паспорта.

Желаем удачи!

ФИО _____

_____

Тел. _____

СКАНВОРД

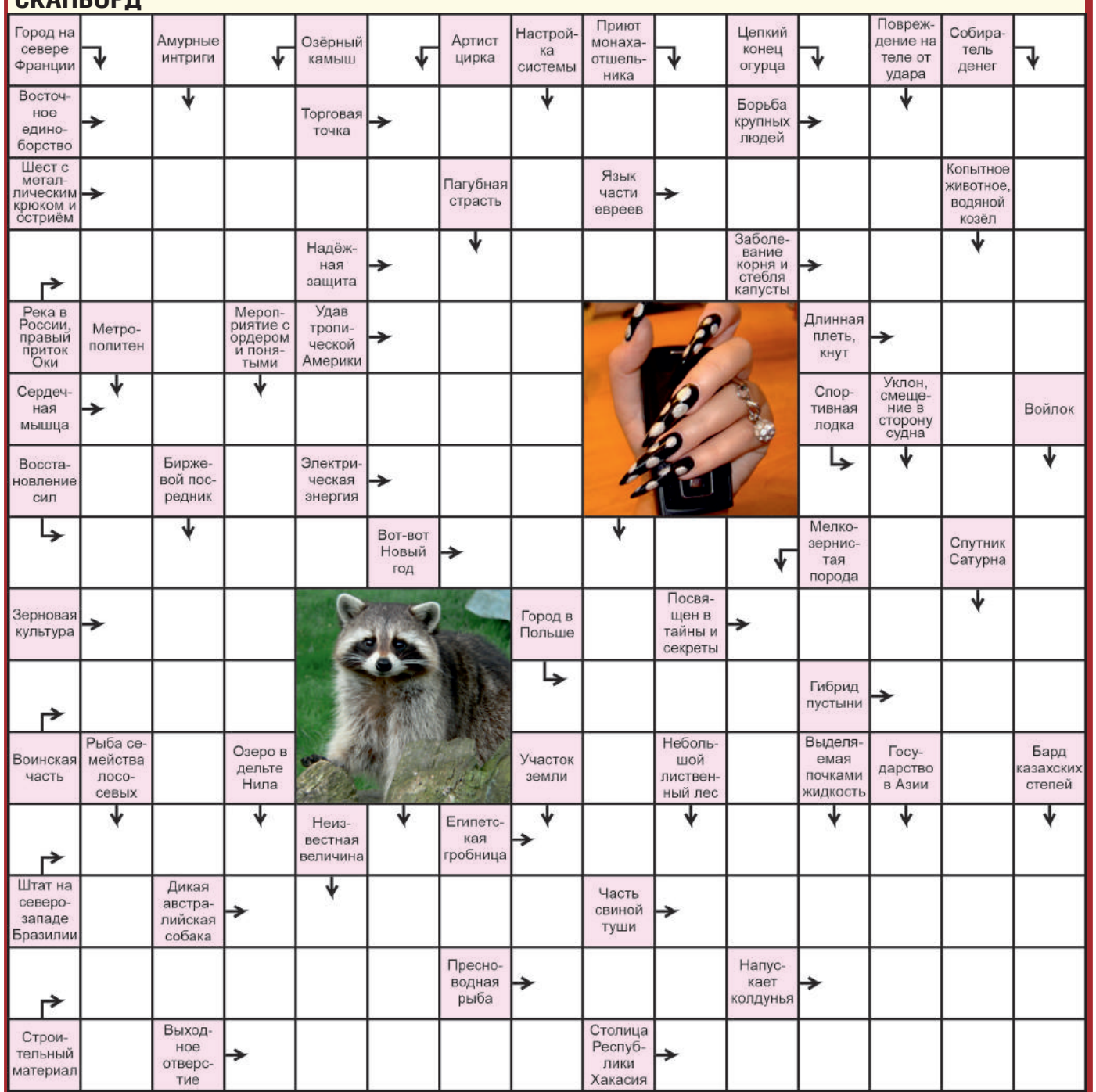

Участвовало 18 сканвордов и судоку, правильных – 11.
ПОБЕДИТЕЛИ: Инадворская Е.Н., Останина Л.В., Дементьев Ю.И., Дудырева Н.И., Бузмакова Л.В., Дягтев В.Н.

ОТВЕТЫ НА СКАНВОРД ИЗ № 25

ПО ГОРИЗОНТАЛИ: КАПОР. ЛАРГА. КОЗАНИ. КРОВ. КОМПАС. РАУНД. РУР. ТУЕС. АНТИЛОПА. БРАК. ГАЗ. ЧЛЕН. ЛЕСКА. АРКАДА. ЯСЛИ. АТАС. ПРИДИРКА. САЛО. ИКАР. БАЛЫК. МЕНТИК. ИРГА. ОКОП. ТЕНИ. КОНУРА. ОКОТ. АБАК.

ПО ВЕРТИКАЛИ: АККА. РАСТРА. ПОРУКА. ОЗОН. КЛИПСЫ. ПРАВДА. РАКИТА. НАСТИЛ. БЛИК. ДОМИНО. ОРИГАМИ. ЕРИК. ПРИМУЛА. РАНГ. ПРОЗАИК. ТАКТ. КАША. СТАЧКА. ИКОНА. ЛАТУК. КУБ. ЧЕРЕДА. АГОРА. НАСЕР. ПАК.

АСТРОПРОГНОЗ
С 8 ПО 14 ИЮЛЯ

ОВЕН. Эта неделя пройдёт очень бурно. Вы готовы соревноваться «всегда и везде» – нацелены исключительно на победу. В этот период подобный настрой очень пригодится на работе. Будьте поосторожней с деньгами и не выходите из дома без головного убора.

ТЕЛЕЦ. Тельцы на этой неделе вряд ли смогут справиться с каким-то соблазном. В профессиональных делах не стоит доверять советам коллег. Есть риск, что кто-то из этих людей намеренно вас подставит. Семейным Тельцам удастся провести эту неделю на романтичной волне.

БЛИЗНЕЦЫ. На этой неделе вы будете полностью довольны собой. Есть шанс получить повышение в должности или словесную похвалу от строгого руководителя. Одиночкам стоит поверить в себя и смело отправиться на охоту за вниманием обаятельных незнакомцев противоположного пола.

РАК. На этой неделе, вероятно, будут преобладать пессимистичные настроения. В ближайшие дни можно надеяться на отличное самочувствие, на удачу в текущих делах и на избавление от разногласий со старшими родственниками. Выходные обещают пройти достаточно романтично.

ЛЕВ. Львам на этой неделе есть смысл устроить «разгрузку» для нервной системы. Куда правильней забыть о делах и, удобно расположившись на пляже, о чём-то мечтать, флиртовать, радуя себя покоем и негой. Эта неделя подходит для любовных реформ и экспериментов в области стиля.

ДЕВА. Девам на этой неделе не позволительно медлить в профессиональных делах. Лень и апатия могут стать причиной проблем. Не рекомендуется строить долгосрочные планы, давить на близких людей, жертвовать личными интересами на благо малознакомого человека.

ВЕСЫ. Весы на этой неделе, скорее всего, получат от судьбы довольно суровый урок. В остальном неделя обещает порадовать чередой приятных событий и встреч. У свободных Весов появится шанс начать романтическую переписку. Тем, кто безответно влюблён, есть смысл продолжить ухаживания, внеся в них немного экзотики.

СКОРПИОН. Эта неделя обещает порадовать чередой загадочных случайностей и совпадений. Не исключено возвращение человека, к которому питали страсть и любовь. Предпринимателям пока не стоит вкладывать капитал в высокотехнологичные инновации. Выходные рекомендуется проводить за пределами города.

СТРЕЛЕЦ. На этой неделе предстоит решать довольно сложный вопрос, связанный с семейной недвижимостью. Не стоит забывать и о собственных начинаниях – они могут принести определённые результаты. Есть шанс, что кому-то удастся повысить доход в ходе удачно проведённой финансовой операции.

КОЗЕРОГ. На этой неделе вряд ли найдёте возможность хорошо отдохнуть. Прогноз актуален даже для тех, кто находится в отпуске или на пенсии. Предвидится множество дел, связанных с бытовой суетой, постоянными поездками, переговорами и прочими утомительными мероприятиями. Однако вторая половинка вас порадует.

ВОДОЛЕЙ. На этой неделе не предвидится крупных проблем. Есть смысл приложить все силы к делам, от которых зависит домашний уют, счастье внутри брака или судьба новых отношений. Что касается работы и финансовых дел, здесь можно немного расслабиться. Выходные стоит проводить на природе.

РЫБЫ. На этой неделе, вероятно, не сможете осуществить каждую из ранее поставленных целей. Причиной могут стать неприятности, возникшие в личных делах. В ближайшие дни не рекомендуется что-то менять в своём гардеробе или в режиме питания. Не отказывайтесь от пеших прогулок в вечернее время.

СУДОКУ

Чтобы решить судоку, заполните пустые клетки цифрами от 1 до 9 так, чтобы в любой строке, в любом столбце и в любом блоке 3х3 не было одинаковых цифр. Желаем удачи! Ответы смотрите в следующем номере.

		2		4	7	9	3	
							6	7
		8	3	2		1		
		6		1	5	8		
3		7					2	
1			2	8			9	
8	5	3	4			6		
	7			3	2			
	9				6		1	5

ОТВЕТЫ НА СУДОКУ ИЗ №25

3	4	1	7	5	6	9	8	2
5	6	7	2	9	8	1	4	3
9	8	2	1	3	4	5	6	7
6	3	8	5	7	9	4	2	1
1	2	9	8	4	3	7	5	6
7	5	4	6	1	2	3	9	8
4	9	6	3	8	7	2	1	5
2	7	5	9	6	1	8	3	4
8	1	3	4	2	5	6	7	9

Солдат получает письмо от любимой девушки. Та пишет, что встретила другого и просит вернуть её фотографию. Опечаленный солдат собирает все ненужные фотографии женщин у всего взвода и посылает их с запиской: "Дорогая, к сожалению я не могу вспомнить, кто из них — ты. Пожалуйста, забери свою фотографию и верни остальные".

- Алло, привет! Ну как ты там в отпуске? - Всё прекрасно! Только что на банане по волнам каталась! - Поскользнулась на кожуре в ванной, что ли?

***

— Три часа ночи! Кто вы?
— Это папа вашего ученика, Елена Васильевна! Спите?
— Конечно!
— А мы каштаны пилим, жёлуди протыкаем — готовим поделку на конкурс "Прощай осень" .

Сантехник Иван Михайлович Степанюк был приятно удивлён, когда засунул руку в унитаз и пожал её там кому-то другому...

***

Любимая песня огородников:
"Я разогнулся посмотреть, не разогнулась ли она, чтоб посмотреть, не разогнулся ли я".

Трубоукладчики - очень вежливые люди и всегда пропускают асфальтоукладчиков вперёд.

***

Приходит пациент к доктору и спрашивает:
- Доктор, что вы делаете, когда не можете уснуть?
- Считаю.
- До скольки?
- До трёх.
- Как, только до трёх?
- Ну иногда до пол четвёртого.

С 8 ПО 14 ИЮЛЯ

ТВ-ПРОГРАММА

За возможные изменения в сетке вещания телеканалов редакция «ЧИ» ответственности не несёт

6 июля, суббота — ВЕТТА 24 • **22.00**

ТЕЛЕКАНАЛ «ВЕТТА 24» ПРОВЕДЁТ ПРЯМУЮ ТРАНСЛЯЦИЮ С ЗАКРЫТИЯ «НЕБЕСНОЙ ЯРМАРКИ» В КУНГУРЕ.

0+

Фестиваль воздухоплавания – одно из главных летних событий Пермского края. Все, кто не смогут побывать в Кунгуре в эти дни, смогут посмотреть главное шоу на телеканале «ВЕТТА 24». Вы увидите баталии воздушных шаров над городом, награждение лучших пилотов, концерт группы «Братья Грим» и знаменитый «Танец слонов».
Телеканал «ВЕТТА 24» доступен на 21 кнопке в сетях всех кабельных операторов. Также эфир можно смотреть в пакетах спутникового оператора ТЕЛЕКАРТА, на сайте vetta.tv, в приложениях Vintera TV, Peers TV и Яндекс ТВ.
Кроме того, трансляция будет вестись в соцсетях телекомпании: Vk, Facebook, YouTube.

13 июля, суббота — СТС • **20.30**

Х/Ф «СУМЕРКИ. САГА. НОВОЛУНИЕ»

США, 2009 г. Фэнтези/драма.

12+

Оскорблённый упырским поведением родных по отношению к своей любимой, Эдвард поступил как настоящий мужчина – бросил её и растворился в тумане. В поисках утешения Белла заводит дружбу с индейцем Джейкобом, но не тут-то было: оказалось, он тоже вурдалак.
Режиссёр: Крис Вайц/Chris Weitz
В ролях: Кристен Стюарт, Кристина Ястржембска, Роберт Паттинсон, Билли Бёрк, Анна Кендрик.

13 июля, суббота — СТС • **18.00**

Х/Ф «СУМЕРКИ»

США, 2008 г. Фэнтези/драма.

12+

Всем хорош новый бойфренд 17-летней Беллы, только какой-то странный: глаза блестят в темноте, лицо бледное, как у Пьеро, и зубы как у вампира. Ничего страшного – просто он и есть вампир.
Режиссер: Кэтрин Хардвик/Catherine Hardwicke
В ролях: Кристен Стюарт, Роберт Паттинсон, Билли Бёрк, Эшли Грин, Анна Кендрик.

Заначка
твой финансовый друг
УЛЫБНИСЬ, МЫ РЯДОМ...
Займ "До года"*
сумма до 30 тыс. р.
ЧАЙКОВСКИЙ
ЛЕНИНА, 29
4-93-97
ООО "МКК ЗАНАЧКА" ОГРН 1125919001416 СВ-ВО ЦБ 2120559002281 ОТ 23.10.12Г. СУММА ЗАЙМА ОТ 10 Т.Р. ДО 30 Т.Р. СРОКОМ НА 6,9 ИЛИ 12 МЕСЯЦЕВ ПРОЦЕНТНАЯ СТАВКА - 160% ГОДОВЫХ, АННУИТЕТНЫЙ ПЛАТЁЖ. СУММА ЗАЙМА ОТ 1 Т.Р. ДО 15 Т.Р. СРОК ЗАЙМА ОТ 1 ДО 30 ДНЕЙ, ПРОЦЕНТНАЯ СТАВКА - 0,6% В ДЕНЬ (ДЛЯ ПЕНСИОНЕРОВ) И 0,8% В ДЕНЬ (ДЛЯ РАБОТАЮЩИХ) ЧТО СОСТАВЛЯЕТ 219% И 292% ГОДОВЫХ СООТВЕТСТВЕННО. ЗАЁМ ПРЕДОСТАВЛЯЕТСЯ ГРАЖДАНАМ РФ В ВОЗРАСТЕ ОТ 21 ДО 70 ЛЕТ. СКРЫТЫЕ ПЛАТЕЖИ И КОМИССИИ ОТСУТСТВУЮТ. ВОЗМОЖНО ДОСРОЧНОЕ ПОГАШЕНИЕ.
Реклама

Не знаешь, как прекратить употреблять алкоголь? Возможно, «Анонимные Алкоголики» помогут тебе!
8-932-332-51-81
Собрания проходят по адресам:
ул. Декабристов, 19: пн., чт. с 19.30 до 20.30
ул. Азина, 31: пн., ср., сб. с 20.00 до 21.00
ул. Карла Маркса, 3/1 (Совет микрорайона): вт., чт., вс. с 20.00 до 21.00
ул. Ленина, 46: пн., ср., пт., вс. с 19.30 до 21.00
www.aachaik.ru
РЕКЛАМА

ВНИМАНИЮ ТЕЛЕЗРИТЕЛЕЙ ЧАЙКОВСКОГО!

Информационные выпуски чайковской телерадиокомпании «Медиа» теперь доступны и абонентам Ростелекома – на 22-й кнопке в пакете интерактивного телевидения (канал «Объектив 59»). Время выхода новостного блока ежедневно с понедельника по пятницу – 8.00, 10.00, 13.00, 19.00 и 21.00

ПАМЯТНИКИ
• скидки на готовые памятники
• скидки на изготовление
• бесплатное хранение
«ГРАНИТНАЯ мастерская»
8-92224-18858
Декабристов, 23, корп. 3А
реклама

ПОНЕДЕЛЬНИК, 8 ИЮЛЯ

Первый канал

5.00, 9.15 «Доброе утро» [0+]
9.00, 12.00, 3.00 Новости [0+]
9.50 «Модный приговор» [6+]
10.50 «Жить здорово!» [16+]
12.10, 17.00, 18.20, 1.00, 3.05 «Время покажет» [16+]
15.00 Новости с субтитрами [0+]
15.15 «Давай поженимся!» [16+]
16.05 «Мужское / Женское» [16+]
18.00 Вечерние новости с субтитрами [0+]
18.50 На самом деле [16+]
19.50 «Пусть говорят» [16+]
21.00 Время [0+]
21.30 Т/с «25-Й ЧАС» [16+]
23.20 «Эксклюзив» с Дмитрием Борисовым [16+]

НТВ

5.10, 4.25 Т/с «АДВОКАТ» [16+]
6.00 «Утро. Самое лучшее» [16+]
8.05 Т/с «МУХТАР. НОВЫЙ СЛЕД» [16+]
10.00, 13.00, 16.00, 19.00 Сегодня [0+]
10.20 Т/с «ЛЕСНИК» [16+]
13.25 Обзор. Чрезвычайное происшествие [0+]
14.00, 16.25, 1.00 Т/с «МЕНТОВСКИЕ ВОЙНЫ» [16+]
18.25, 19.40 Т/с «ВЫСОКИЕ СТАВКИ» [16+]
23.00 «Дорога длиною в жизнь» [12+]
0.00 Т/с «СВИДЕТЕЛИ» [16+]
4.05 Их нравы [0+]

РОССИЯ 1 г. Пермь

5.00 Утро России [0+]
9.00, 11.00, 14.00, 20.00 Вести [0+]
9.25 Утро России [0+]
9.55 «О самом главном» [12+]
11.25 Вести. Местное время [0+]
11.45 «Судьба человека с Борисом Корчевниковым» [12+]
12.50 «60 минут» [12+]
14.25 Вести. Местное время [0+]
14.45 «Кто против?» [12+]
17.00 Вести. Местное время [0+]
17.25 «Андрей Малахов. Прямой эфир» [16+]
18.50 «60 минут» [12+]
20.45 Вести. Местное время [0+]
21.00 Т/с «СИДЕЛКА» [12+]
0.55 Т/с «ВОКЗАЛ» [16+]
2.55 Т/с «СЕМЕЙНЫЙ ДЕТЕКТИВ» [12+]

СТС

06.00 Ералаш [0+]
06.25 М/с «Да здравствует король Джулиан!» [0+]
07.10 М/с «Приключения Вуди и его друзей» [0+]
07.30 Т/с «МАМЫ ЧЕМПИОНОВ» [16+]
09.35 Т/с «ВОРОНИНЫ» [16+]
16.15 Х/ф «МИССИЯ НЕВЫПОЛНИМА» [12+]
18.30 Х/ф «МИССИЯ НЕВЫПОЛНИМА-2» [12+]
21.00 Х/ф «МИССИЯ НЕВЫПОЛНИМА-3» [16+]
23.35 Х/ф «ОБИТЕЛЬ ЗЛА. АПОКАЛИПСИС» [18+]
01.20 Т/с «БЕЛОВОДЬЕ. ТАЙНА ЗАТЕРЯННОЙ СТРАНЫ» [16+]
02.15 Х/ф «МИСТЕР ХОЛМС» [16+]
03.55 Т/с «ДВА ОТЦА И ДВА СЫНА» [16+]
05.05 Ералаш [0+]

ТНТ

07.00, 07.30, 08.00, 08.30 ТНТ. Gold [16+]
07.00, 14.00, 19.00 Программа «Регион» [16+]
09.00 Дом-2. Lite [16+]
10.15 Дом-2. Остров любви [16+]
11.30 «Бородина против Бузовой» [16+]
12.30 Дом-2. Спаси свою любовь [16+]
13.30, 14.00, 14.30 Т/с «САШАТАНЯ» [16+]
15.00, 15.30, 16.00, 16.30 Т/с «УНИВЁР. НОВАЯ ОБЩАГА» [16+]
17.00, 17.30, 18.00, 18.30, 19.00, 19.30 Т/с «ИНТЕРНЫ» [16+]
20.00, 20.30 Т/с «ОЛЬГА» [16+]
21.00 Где логика? [16+]
22.00 «Однажды в России» [16+]
23.00 Дом-2. Город любви [16+]
00.05 Дом-2. После заката [16+]
01.05, 02.10 «Stand Up» [16+]
02.55, 03.50, 04.45 Открытый микрофон [16+]
05.40, 06.05, 06.30 ТНТ. Best [16+]

Домашний

6.30, 6.20 «6 кадров» [16+]
6.35 «Удачная покупка» [16+]
6.45 Д/с «Из России с любовью» [16+]
7.45, 5.25 «По делам несовершеннолетних» [16+]
8.20 «Давай разведёмся!» [16+]
9.20, 4.35 «Тест на отцовство» [16+]
10.20, 2.55 Д/с «Реальная мистика» [16+]
12.25, 0.55 Д/с «Понять. Простить» [16+]
14.45 Х/ф «ВСЁ РАВНО ТЫ БУДЕШЬ МОЙ» [16+]
19.00 Х/ф «ЕЩЁ ОДИН ШАНС» [16+]
22.45 Т/с «ОЙ, МА-МОЧ-КИ!-2» [16+]
5.55 «Домашняя кухня» [16+]

Пятый канал

5.00, 9.00, 13.00, 18.30, 3.25 «Известия» [0+]
5.35, 6.15, 7.05, 8.00 Т/с «ДЕЛЬТА. ПРОДОЛЖЕНИЕ» [16+]
9.25, 10.25, 11.20 Т/с «ГАИШНИКИ» [16+]
12.25, 13.25, 13.50, 14.45, 15.40, 16.40, 17.30 Т/с «ГЛУХАРЬ» [16+]
19.00, 19.50, 20.40, 21.25, 22.20, 0.25 Т/с «СЛЕД» [16+]
23.10 Т/с «ВЕЛИКОЛЕПНАЯ ПЯТЁРКА» [16+]
0.00 «Известия. Итоговый выпуск» [0+]
1.10, 1.55, 2.25, 2.55 Т/с «ДЕТЕКТИВЫ» [16+]
3.35, 4.20 Т/с «ВСЕГДА ГОВОРИ «ВСЕГДА»-4» [16+]

Ветта г. Пермь

6.00 «Утренний вестник» [16+]
11.45 Д/ф»Записки о горных нравах» [16+]
12.40, 17.10, 21.40 «Цена вопроса» [16+]
13.00, 17.05, 23.55 «Здоровые дети» [16+]
13.05 «# Сториз» [16+]
13.25, 0.35 «Чтоб я так жил» [6+]
13.35, 18.00, 22.15, 0.00 «Краёв не видишь?» [16+]
13.50, 18.30, 23.05 «На самом деле» [16+]
14.00, 16.00 «Дневной вестник» [16+]
15.00 «Золотой час хозяйки дома» [16+]
17.00, 18.50, 22.05 «Книжная полка» [16+]
17.30 «Ворчун» [16+]
17.35, 23.15 «Научиться лечиться» [16+]
17.50, 22.00, 23.50, 0.45 «Хорошие люди» [16+]
18.15 «Из зала сюда» [16+]
18.40, 21.35, 0.55 «Астрологический прогноз» [0+]
18.45, 21.30, 23.00, 0.30 «Эх, дороги!» [16+]
18.55, 22.10 «Здоровья для» [16+]
19.00, 21.00 «Вечерний вестник» [16+]
19.25 «Телесериал «Клубничный рай» [16+]
20.25, 0.15 «Специальный репортаж» [16+]
20.40 «Дополнительное время» [16+]
22.30 «Вечерний вестник» [16+]
23.30 «Дополнительное время» [16+]
1.00 «Небесная ярмарка» [16+]
3.30 «Лёгкого сна» [0+]

Культура

6.30, 7.00, 10.00, 15.00, 19.30, 23.15 Новости культуры [0+]
6.35 Д/с «Пешком...» [0+]
7.05 Д/с «Предки наших предков» [0+]
7.45, 22.30 Д/с «Первые в мире» [0+]
8.00 «Легенды мирового кино» [0+]
8.30, 23.35 Т/с «СЕКРЕТНЫЙ ФАРВАТЕР» [0+]
9.40, 18.10, 2.40 Цвет времени [0+]
10.15 Д/ф «Петр Капица. Опыт постижения свободы» [0+]
11.00 Т/с «СИТА И РАМА» [0+]
12.35 «Полиглот». Английский с нуля за 16 часов! [0+]
13.25 Д/с «Маленькие капитаны» [0+]
13.55 IV Международный конкурс молодых оперных режиссёров «Нано-опера» в театре «Геликон-опера» [0+]
15.10 Спектакль «Калифорнийская сюита» [0+]
17.20 Д/ф «Люди и страсти Алисы Фрейндлих» [0+]
18.25, 1.40 Мастера исполнительского искусства. Скрипка. Дэниэл Хоуп [0+]
19.45 Д/с «Елена Образцова. Самая знаменитая и почти незнакомая» [0+]
20.25 «Спокойной ночи, малыши!» [0+]
20.40 Х/ф «ТАКСИ-БЛЮЗ» [18+]
22.45 Д/с «Двадцатый век. Потеря невинности» [16+]
0.45 Д/ф «Правда о пророчествах Нострадамуса» [0+]

Звезда

6.20, 8.20 «Легенды кино» [6+]
8.00, 21.50 Новости дня [0+]
9.20, 12.05 Т/с «ИСЧЕЗНУВШИЕ» [16+]
12.00, 16.00 Военные новости [0+]
14.05, 16.05 Т/с «ГРАФ МОНТЕНЕГРО» [12+]

18.15 Д/с «Потомки» [12+]
18.35 Д/с «Сталинград. Победа, изменившая мир» [12+]
19.15, 20.05, 21.00, 22.00, 22.50 Д/с «Загадки века с Сергеем Медведевым» [12+]
23.40 Х/ф «АМЕРИКАНСКАЯ ДОЧЬ» [0+]
1.30 Х/ф «КАРЬЕРА ДИМЫ ГОРИНА» [0+]
3.10 Х/ф «НЕЙТРАЛЬНЫЕ ВОДЫ» [0+]
4.50 Д/ф «Гангутское сражение» [12+]

Матч ТВ

8.00 Д/с «Вся правда про...» [12+]
8.30 [12+]
9.00, 10.55, 14.20, 16.10, 18.30, 20.10 Новости [0+]
9.05 Все на Матч! [0+]
11.00 Автоспорт. Ралли-рейд «Шёлковый путь» [0+]
11.20 Футбол. Кубок Америки. Финал. Трансляция из Бразилии [0+]
13.30 Специальный репортаж [12+]
14.00 Специальный репортаж [12+]
14.25 Все на Матч! [0+]
14.55 Прыжки в воду. Летняя Универсиада- 2019 г. Мужчины. Вышка. Финал. Прямая трансляция из Италии [0+]
16.15 Все на Матч! [0+]
17.10 Прыжки в воду. Летняя Универсиада- 2019 г. Смешанные команды. Прямая трансляция из Италии [0+]
18.35 «Сделано в Великобритании» [16+]
19.50 [12+]
20.15 Все на Матч! [0+]
20.55 Футбол. Кубок африканских наций-2019 г. 1/8 финала. Прямая трансляция из Египта [0+]
22.55 Плавание. Летняя Универсиада-2019 г. Трансляция из Италии [0+]
23.55 Футбол. Кубок африканских наций-2019 г. 1/8 финала. Прямая трансляция из Египта [0+]
1.55 Все на Матч! [0+]
2.30 Фехтование. Команды. Летняя Универсиада- 2019 г. Трансляция из Италии [0+]
3.45 Футбол. Золотой Кубок КОНКАКАФ-2019 г. Финал. Трансляция из США [0+]
6.00 Х/ф «ЧИСТЫЙ ФУТБОЛ» [16+]

РЕН ТВ

7.00 «Территория заблуждений» с Игорем Прокопенко [16+]
8.00, 17.00 «Документальный проект» [16+]
9.00 «С бодрым утром!» [16+]
10.30, 14.30, 18.30, 21.30, 1.00 «Новости» [16+]
11.00 «Военная тайна» с Игорем Прокопенко [16+]
14.00, 18.00, 21.00 «Информационная программа 112» [16+]
15.00, 1.25 «Загадки человечества с Олегом Шишкиным» [16+]
16.00 «Невероятно интересные истории» [16+]
19.00, 5.45 «Тайны Чапман» [16+]
20.00 «Самые шокирующие гипотезы» [16+]
22.00 Х/ф «БЕГУЩИЙ В ЛАБИРИНТЕ: ЛЕКАРСТВО ОТ СМЕРТИ» [16+]
2.30 Х/ф «НЕВИДИМКА» [16+]
4.30 М/ф «Луни Тюнз: Снова в деле» [12+]
6.30 Засекреченные списки [16+]

Карусель

7.00 «Ранние пташки». «Паровозик Тишка». «Маленькое королевство Бена и Холли». «Волшебный фонарь» [0+]
8.55, 9.30 «Чик-зарядка» [0+]
9.00 «С добрым утром, малыши!» [0+]
9.40 М/с «Нелла - отважная принцесса» [0+]
10.30 М/с «Юху спешит на помощь» [0+]
10.40 М/с «Дракоша Тоша» [0+]
11.50 М/с «Радужный мир Руби» [0+]
12.30 М/с «Говорящий Том: Герои» [0+]
12.40 М/с «Бобби и Билл» [0+]
13.40 М/с «Роботы-поезда» [0+]
14.15 М/с «Металионы» [0+]
14.40 М/с «Бен 10» [12+]
15.05 М/с «Истории свинок» [0+]
15.25 М/с «Барбоскины» [0+]
16.05 «Доктор Малышкина» [0+]
16.10 М/с «Супер4» [0+]
16.50 М/с «Ми-Ми-Мишки» [0+]
18.00 М/с «Пластилинки» [0+]
18.10 М/с «Клуб Винкс» [0+]
19.00 М/с «Свинка Пеппа» [0+]
19.25 М/с «Три кота» [0+]
20.10 М/с «Робокар Поли и его друзья» [0+]
21.00 М/с «Томас и его друзья» [0+]
21.15 М/с «Сказочный патруль» [0+]
22.25 М/с «Деревяшки» [0+]
22.30 Спокойной ночи, малыши! [0+]
22.45 М/с «Поезд динозавров» [0+]
0.00 М/с «Губка Боб Квадратные Штаны» [0+]
0.25 М/с «Ниндзяго» [0+]
1.15 М/с «LBX - Битвы маленьких гигантов» [12+]
2.00 М/с «Везуха!» [0+]
3.10 М/с «Мадемуазель Зази» [0+]
5.00 «Лентяево» [0+]
5.20 М/с «Всё о Рози» [0+]
6.05 М/с «Смешарики» [0+]

Че

6.00 М/ф «Мультфильмы» [0+]
7.30, 19.00 «Дорожные войны» [16+]
11.30 «Дорога» [16+]
12.30 «Утилизатор» [16+]
13.00 «Идеальный ужин» [16+]
15.00 «Опасные связи» [16+]
16.30 «Вне закона» [16+]
18.00 «Улётное видео» [16+]
21.00 «Решала» [16+]
23.00 «Опасные связи» [18+]
0.00 «+100500» [18+]
1.00 «Дорожные войны. Лучшее» [16+]
1.40 Т/с «ПЯТНИЦКИЙ. ГЛАВА ЧЕТВЁРТАЯ» [16+]

3.20 Т/с «КАК ИЗБЕЖАТЬ НАКАЗАНИЯ ЗА УБИЙСТВО» [18+]
4.00 Т/с «ДАША ВАСИЛЬЕВА. ЛЮБИТЕЛЬНИЦА ЧАСТНОГО СЫСКА» [12+]
5.30 «Улётное видео» [16+]

ВТОРНИК, 9 ИЮЛЯ

Первый канал

5.00, 9.15 «Доброе утро» [0+]
9.00, 12.00, 3.00 Новости [0+]
9.50 «Модный приговор» [6+]
10.50 «Жить здорово!» [16+]
12.10, 17.00, 18.20, 0.55, 3.05 «Время покажет» [16+]
15.00 Новости с субтитрамим [0+]
15.15 «Давай поженимся!» [16+]
16.05 «Мужское / Женское» [16+]
18.00 Вечерние новости с субтитрами [0+]
18.50 На самом деле [16+]
19.50 «Пусть говорят» [16+]
21.00 Время [0+]
21.30 Т/с «25-Й ЧАС» [16+]
23.20 «Камера. Мотор. Страна» [16+]

НТВ

5.10, 4.25 Т/с «АДВОКАТ» [16+]
6.00 «Утро. Самое лучшее» [16+]
8.05 Т/с «МУХТАР. НОВЫЙ СЛЕД» [16+]
10.00, 13.00, 16.00, 19.00 Сегодня [0+]
10.20 Т/с «ЛЕСНИК» [16+]
13.25 Обзор. Чрезвычайное происшествие [0+]
14.00, 16.25, 1.00 Т/с «МЕНТОВСКИЕ ВОЙНЫ» [16+]
18.25, 19.40 Т/с «ВЫСОКИЕ СТАВКИ. РЕВАНШ» [16+]
23.00 «Дорога длиною в жизнь» [12+]
0.00 Т/с «СВИДЕТЕЛИ» [16+]
4.05 Их нравы [0+]

РОССИЯ 1 г. Пермь

5.00 Утро России [0+]
9.00, 11.00, 14.00, 20.00 Вести [0+]
9.25 Утро России [0+]
9.55 «О самом главном» [12+]
11.25 Вести. Местное время [0+]
11.45 «Судьба человека с Борисом Корчевниковым» [12+]
12.50 «60 минут» [12+]
14.25 Вести. Местное время [0+]
14.45 «Кто против?» [12+]
17.00 Вести. Местное время [0+]
17.25 «Андрей Малахов. Прямой эфир» [16+]
18.50 «60 минут» [12+]
20.45 Вести. Местное время [0+]
21.00 Т/с «СИДЕЛКА» [12+]
0.55 Т/с «ВОКЗАЛ» [16+]
2.55 Т/с «СЕМЕЙНЫЙ ДЕТЕКТИВ» [12+]

СТС

06.00 Ералаш [0+]
06.25 М/с «Да здравствует король Джулиан!» [0+]
07.10 М/с «Приключения Вуди и его друзей» [0+]
07.30 Т/с «МАМЫ ЧЕМПИОНОВ» [16+]
09.35 Т/с «ВОРОНИНЫ» [16+]
15.45 Х/ф «МИССИЯ НЕВЫПОЛНИМА-3» [16+]
18.15 Х/ф «МИССИЯ НЕВЫПОЛНИМА. ПРОТОКОЛ ФАНТОМ» [16+]
21.00 Х/ф «МИССИЯ НЕВЫПОЛНИМА. ПЛЕМЯ ИЗГОЕВ» [16+]
23.40 Х/ф «ОБИТЕЛЬ ЗЛА В 3D. ЖИЗНЬ ПОСЛЕ СМЕРТИ» [18+]
01.35 Т/с «БЕЛОВОДЬЕ. ТАЙНА ЗАТЕРЯННОЙ СТРАНЫ» [16+]
02.25 Х/ф «ГНЕВ» [16+]
04.40 Т/с «ДВА ОТЦА И ДВА СЫНА» [16+]
05.05 Ералаш [0+]

ТНТ

07.00, 07.30, 08.00, 08.30 ТНТ. Gold [16+]
07.00, 14.00, 19.00 Программа «Регион» [16+]
09.00 Дом-2. Lite [16+]
10.15 Дом-2. Остров любви [16+]
11.30 «Бородина против Бузовой» [16+]
12.30 Дом-2. Спаси свою любовь [16+]
13.30, 14.00, 14.30 Т/с «САШАТАНЯ» [16+]
15.00, 15.30, 16.00, 16.30 Т/с «УНИВЕР. НОВАЯ ОБЩАГА» [16+]
17.00, 17.30, 18.00, 18.30, 19.00, 19.30 Т/с «ИНТЕРНЫ» [16+]
20.00, 20.30 Т/с «ОЛЬГА» [16+]
21.00 Импровизация [16+]
22.00 Студия Союз [16+]
23.00 Дом-2. Город любви [16+]
00.05 Дом-2. После заката [16+]
01.05, 02.05 «Stand Up» [16+]
03.00, 03.50, 04.45 Открытый микрофон [16+]
05.40, 06.05, 06.30 ТНТ. Best [16+]

Домашний

6.30, 6.10 «6 кадров» [16+]
6.45 «Удачная покупка» [16+]
6.55 Д/с «Из России с любовью» [16+]
7.55, 4.55 «По делам несовершеннолетних» [16+]
8.55 «Давай разведёмся!» [16+]
9.55, 4.05 «Тест на отцовство» [16+]
10.55, 2.35 Д/с «Реальная мистика» [16+]
12.50, 1.00 Д/с «Понять. Простить» [16+]
14.35 Х/ф «АННА» [16+]
19.00 Х/ф «ДАЛЬШЕ ЛЮБОВЬ» [16+]
22.55 Т/с «ОЙ, МА-МОЧ-КИ!-2» [16+]
5.45 «Домашняя кухня» [16+]

Пятый канал

5.00, 9.00, 13.00, 18.30, 3.25 «Известия» [0+]
5.20 Д/с «Страх в твоём доме» [16+]
6.05, 6.55, 7.55, 9.25, 10.25, 11.25 Т/с «ГАИШНИКИ» [16+]
12.25, 13.25, 13.45, 14.45, 15.40, 16.35, 17.30 Т/с «ГЛУХАРЬ» [16+]
19.00, 19.50, 20.40, 21.25, 22.20, 0.25 Т/с «СЛЕД» [16+]
23.10 Т/с «ВЕЛИКОЛЕПНАЯ ПЯТЁРКА» [16+]
0.00 «Известия. Итоговый выпуск» [0+]
1.10, 1.50, 2.20, 2.50 Т/с «ДЕТЕКТИВЫ» [16+]
3.30, 4.10 Т/с «ВСЕГДА ГОВОРИ «ВСЕГДА»-4» [16+]

Ветта г. Пермь

6.00 «Утренний вестник» [16+]
11.45, 20.25, 0.35 «Специальный репортаж» [16+]
12.00 «Телесериал «Клубничный рай» [16+]
13.00, 17.00, 18.45, 21.30, 23.00, 0.30 «Эх, дороги!» [16+]
13.05, 17.45, 21.50 «Дополнительное время» [16+]
13.25, 17.05, 18.30, 21.40, 0.00 «Хорошие люди» [16+]
13.30, 18.05 «Здоровья для» [16+]
13.35, 17.30 «Чтоб я так жил» [6+]
13.45 «Краёв не видишь?» [16+]
14.00, 16.00 «Дневной вестник» [16+]
15.00 «Золотой час хозяйки дома» [16+]
17.10 «Научиться лечиться» [16+]
17.25 «Здоровые дети» [16+]
17.40 «Книжная полка» [16+]
18.10 «Цена вопроса» [16+]
18.40, 21.35, 0.55 «Астрологический прогноз» [0+]
18.50 «На самом деле» [16+]
19.00 «Вечерний вестник» [16+]
19.25 «Телесериал «Яблочный спас» [16+]
20.20, 0.05 «Экология пространства» [16+]
20.40, 22.10 «Лобби-холл» [16+]
21.00, 22.30 «Вечерний вестник» [16+]
23.05 Д/ф «Непревзойдённая Кармен» [16+]
0.10 «Из зала сюда» [16+]
0.50 «Ворчун» [16+]
1.00 «Лёгкого сна» [0+]

Культура

6.30, 7.00, 10.00, 15.00, 19.30, 23.15 Новости культуры [0+]
6.35 Д/с «Пешком...» [0+]
7.05 Д/ф «Правда о пророчествах Нострадамуса» [0+]
8.00 «Легенды мирового кино» [0+]
8.30, 23.35 Т/с «СЕКРЕТНЫЙ ФАРВАТЕР» [0+]
9.40, 18.30, 22.35 Цвет времени [0+]
10.15, 19.45 Д/с «Елена Образцова. Самая знаменитая и почти незнакомая» [0+]
11.00 Т/с «СИТА И РАМА» [0+]
12.35 «Полиглот». Английский с нуля за 16 часов! [0+]
13.25 Д/с «Маленькие капитаны» [0+]
13.55 IV Международный конкурс молодых оперных режиссёров «Нано-опера» в театре «Геликон-опера» [0+]
15.10 Спектакль «Бешеные деньги» [0+]
17.50 Д/ф «Роману Козаку посвящается...» [0+]
18.40, 1.40 Мастера исполнительского искусства. Скрипка. Николай Цнайдер [0+]
20.25 «Спокойной ночи, малыши!» [0+]
20.40 Х/ф «СВАДЬБА» [16+]
22.45 Д/с «Двадцатый век. Потеря невинности» [16+]
0.45 Д/ф «Леонардо - человек, который спас науку» [0+]
2.30 Д/ф «Роман в камне» [0+]

Звезда

6.00, 8.20 «Легенды музыки» [6+]
8.00, 21.50 Новости дня [0+]
9.20, 12.05, 16.05 Т/с «КРАПЛЁНЫЙ» [16+]
12.00, 16.00 Военные новости [0+]
18.15 Д/с «Потомки» [12+]
18.35 Д/с «Сталинград. Победа, изменившая мир» [12+]
19.15, 20.05, 21.00, 22.00, 22.50 Д/с «Улика из прошлого» [16+]
23.40 Х/ф «ДОМ, В КОТОРОМ Я ЖИВУ» [0+]

1935 год. Новый дом на окраине Москвы заселяется новосёлами. С этого начинается простой сюжет о судьбах людей разных профессий и увлечений. Впереди страшные годы всеобщей немоты, на смену которым приходит война, а вместе с ней горечь утрат, холод, голод, расставания. Конец войны возвращает радость жизни. По-прежнему светит в окна солнце, летит тополиный пух и, как когда-то, дети опять бегут в школу.

1.35 Х/ф «ДЕРЗОСТЬ» [12+]
3.15 Х/ф «КОМИССАР» [12+]
5.00 Д/ф «Аджимушкай. Подземная крепость» [12+]

Матч ТВ

8.00 Д/с «Вся правда про...» [12+]
8.30 «Ген победы» [12+]
9.00, 10.55, 15.20, 17.35, 20.20, 0.55 Новости [0+]
9.05 Все на Матч! [0+]
11.00 Автоспорт. Ралли-рейд «Шёлковый путь» [0+]
11.20 Х/ф «ПЕЛЕ: РОЖДЕНИЕ ЛЕГЕНДЫ» [12+]
13.20 Футбол. Кубок африканских наций- 2019 г. 1/8 финала. Трансляция из Египта [0+]
15.25 Все на Матч! [0+]
16.00 «Сделано в Великобритании» [16+]
17.15 Специальный репортаж [12+]
17.40 Все на Матч! [0+]
18.20 Профессиональный бокс. Джермалл Ч. - Б. Адамс. Бой за титул временного чемпиона мира по версии WBC в среднем весе. Трансляция из США [16+]
20.25 Все на Матч! [0+]
20.55 Плавание. Летняя Универсиада-2019 г. Прямая трансляция из Италии [0+]
23.15 Баскетбол. Летняя Универсиада-2019 г. Мужчины. 1/2 финала. Прямая трансляция из Италии [0+]
1.00 Все на Матч! [0+]
1.30 Лёгкая атлетика. Летняя Универсиада- 2019 г. Трансляция из Италии [0+]
3.15 Х/ф «ЖИЗНЬ НА ЭТИХ СКОРОСТЯХ» [16+]
5.15 «Команда мечты» [12+]
5.45 Х/ф «ЛУЧШИЙ ИЗ ЛУЧШИХ-4: БЕЗ ПРЕДУПРЕЖДЕНИЯ» [16+]
7.30 [12+]

РЕН ТВ

7.00, 6.40 Засекреченные списки [16+]
8.00, 13.00, 17.00 «Документальный проект» [16+]
9.00 «С бодрым утром!» [16+]
10.30, 14.30, 18.30, 21.30, 1.00 «Новости» [16+]
11.00 «Военная тайна» с Игорем Прокопенко [16+]
14.00, 18.00, 21.00 «Информационная программа 112» [16+]
15.00, 1.25 «Загадки человечества с Олегом Шишкиным» [16+]
16.00 «Невероятно интересные истории» [16+]
19.00, 5.00 «Тайны Чапман» [16+]
20.00, 4.15 «Самые шокирующие гипотезы» [16+]
22.00 Х/ф «УГНАТЬ ЗА 60 СЕКУНД» [16+]
0.20 «Водить по-русски» [16+]
2.30 Х/ф «ГЕРОЙ-ОДИНОЧКА» [16+]

Карусель

7.00 «Ранние пташки». «Паровозик Тишка». «Маленькое королевство Бена и Холли». «Волшебный фонарь» [0+]
8.55, 9.30 «Чик-зарядка» [0+]
9.00 «С добрым утром, малыши!» [0+]
9.40 М/с «Нелла - отважная принцесса» [0+]
10.30 М/с «Юху спешит на помощь» [0+]
10.40 М/с «Дракоша Тоша» [0+]
11.50 М/с «Радужный мир Руби» [0+]
12.30 М/с «Говорящий Том: Герои» [0+]
12.40 М/с «Бобби и Билл» [0+]
13.40 М/с «Роботы-поезда» [0+]
14.15 М/с «Металионы» [0+]
14.40 М/с «Бен 10» [12+]
15.05 М/с «Истории свинок» [0+]
15.25 М/с «Барбоскины» [0+]
16.05 «Доктор Малышкина» [0+]
16.10 М/с «Супер4» [0+]
16.50 М/с «Ми-Ми-Мишки» [0+]
18.00 М/с «Пластилинки» [0+]
18.10 М/с «Клуб Винкс» [0+]
19.00 М/с «Свинка Пеппа» [0+]
19.25 М/с «Три кота» [0+]
20.10 М/с «Робокар Поли и его друзья» [0+]
21.00 М/с «Томас и его друзья» [0+]
21.15 М/с «Сказочный патруль» [0+]
22.25 М/с «Деревяшки» [0+]
22.30 Спокойной ночи, малыши! [0+]
22.45 М/с «Поезд динозавров» [0+]
0.00 М/с «Губка Боб Квадратные Штаны» [0+]
0.25 М/с «Ниндзяго» [0+]
1.15 М/с «LBX - Битвы маленьких гигантов» [12+]
2.00 М/с «Везуха!» [0+]
3.10 М/с «Мадемуазель Зази» [0+]
5.00 «Лентяево» [0+]
5.20 М/с «Всё о Рози» [0+]
6.05 М/с «Смешарики» [0+]

Че

6.00 Т/с «СОЛДАТЫ-7» [12+]
6.45, 19.00 «Дорожные войны» [16+]
11.30 «Дорога» [16+]
12.30 «Утилизатор» [16+]
13.00 «Идеальный ужин» [16+]
15.00 «Опасные связи» [16+]
16.30 «Вне закона» [16+]
18.00 «Улётное видео» [16+]
21.00 «Решала» [16+]
23.00 «Опасные связи» [18+]
0.00 «+100500» [18+]
1.00 «Дорожные войны. Лучшее» [16+]
1.30 Т/с «ПЯТНИЦКИЙ. ГЛАВА ЧЕТВЁРТАЯ» [16+]

3.15 Т/с «КАК ИЗБЕЖАТЬ НАКАЗАНИЯ ЗА УБИЙСТВО» [18+]
4.00 Т/с «ДАША ВАСИЛЬЕВА. ЛЮБИТЕЛЬНИЦА ЧАСТНОГО СЫСКА» [12+]
5.30 «Улётное видео» [16+]

СРЕДА, 10 ИЮЛЯ

Первый канал

5.00, 9.15 «Доброе утро» [0+]
9.00, 12.00, 3.00 Новости [0+]
9.50 «Модный приговор» [6+]
10.50 «Жить здорово!» [16+]
12.10, 17.00, 18.20, 1.20, 3.05 «Время покажет» [16+]
15.00 Новости с субтитрами [0+]
15.15 «Давай поженимся!» [16+]
16.05 «Мужское / Женское» [16+]
18.00 Вечерние новости с субтитрами [0+]
18.50 На самом деле [16+]
19.50 «Пусть говорят» [16+]
21.00 Время [0+]
21.30 Т/с «КРЫЛЬЯ ИМПЕРИИ» [16+]
23.35 «Звёзды под гипнозом» [16+]

НТВ

5.10, 4.30 Т/с «АДВОКАТ» [16+]
6.00 «Утро. Самое лучшее» [16+]
8.05 Т/с «МУХТАР. НОВЫЙ СЛЕД» [16+]
10.00, 13.00, 16.00, 19.00 Сегодня [0+]
10.20 Т/с «ЛЕСНИК» [16+]
13.25 Обзор. Чрезвычайное происшествие [0+]
14.00, 16.25, 1.10 Т/с «МЕНТОВСКИЕ ВОЙНЫ» [16+]
18.25, 19.40 Т/с «ВЫСОКИЕ СТАВКИ. РЕВАНШ» [16+]
23.20 Т/с «СВИДЕТЕЛИ» [16+]

РОССИЯ 1 г. Пермь

5.00 Утро России [0+]
9.00, 11.00, 14.00, 20.00 Вести [0+]
9.25 Утро России [0+]
9.55 «О самом главном» [12+]
11.25 Вести. Местное время [0+]
11.45 «Судьба человека с Борисом Корчевниковым» [12+]
12.50 «60 минут» [12+]
14.25 Вести. Местное время [0+]
14.45 «Кто против?» [12+]
17.00 Вести. Местное время [0+]
17.25 «Андрей Малахов. Прямой эфир» [16+]
18.50 «60 минут» [12+]
20.45 Вести. Местное время [0+]
21.00 Т/с «СИДЕЛКА» [12+]
0.55 Т/с «ВОКЗАЛ» [16+]
2.55 Т/с «СЕМЕЙНЫЙ ДЕТЕКТИВ» [12+]

СТС

06.00 Ералаш [0+]
06.25 М/с «Да здравствует король Джулиан!» [0+]
07.10 М/с «Приключения Вуди и его друзей» [0+]
07.30 Т/с «МАМЫ ЧЕМПИОНОВ» [16+]
09.35 «Уральские пельмени» [16+]
09.40 Т/с «ВОРОНИНЫ» [16+]
15.20 Х/ф «МИССИЯ НЕВЫПОЛНИМА. ПЛЕМЯ ИЗГОЕВ» [16+]
18.00 Х/ф «ГНЕВ» [16+]
21.00 Х/ф «МИСТЕР И МИССИС СМИТ» [16+]
23.25 Х/ф «ЯРОСТЬ» [18+]
02.00 Х/ф «КВАРТИРКА ДЖО» [12+]
03.15 Х/ф «КУДРЯШКА СЬЮ» [0+]
04.50 Т/с «ДВА ОТЦА И ДВА СЫНА» [16+]
05.15 Ералаш [0+]

ТНТ

07.00, 07.30, 08.00, 08.30 ТНТ. Gold [16+]
07.00, 14.00, 19.00 Программа «Регион» [16+]
09.00 Дом-2. Lite [16+]
10.15 Дом-2. Остров любви [16+]
11.30 «Бородина против Бузовой» [16+]
12.30 Дом-2. Спаси свою любовь [16+]
13.30, 14.00, 14.30 Т/с «САШАТАНЯ» [16+]
15.00, 15.30, 16.00, 16.30 Т/с «УНИВЕР. НОВАЯ ОБЩАГА» [16+]
17.00, 17.30, 18.00, 18.30, 19.00, 19.30 Т/с «ИНТЕРНЫ» [16+]
20.00, 20.30 Т/с «ОЛЬГА» [16+]
21.00 «Однажды в России» [16+]
22.00 Где логика? [16+]
23.00 Дом-2. Город любви [16+]
00.05 Дом-2. После заката [16+]
01.05, 02.05 «Stand Up» [16+]
03.00, 03.55, 04.45 «Открытый микрофон» [16+]
05.40, 06.05, 06.30 ТНТ. Best [16+]

Домашний

6.30, 6.20 «Удачная покупка» [16+]
6.40 Д/с «Из России с любовью» [16+]
7.40 «По делам несовершеннолетних» [16+]
8.40 «Давай разведёмся!» [16+]
9.40, 5.00 «Тест на отцовство» [16+]
10.40, 3.25 Д/с «Реальная мистика» [16+]
12.45, 1.30 Д/с «Понять. Простить» [16+]
15.05 Х/ф «ДРУГАЯ ЖЕНЩИНА» [16+]
19.00 Т/с «СВОЯ ПРАВДА» [16+]
23.25 Т/с «ОЙ, МА-МОЧ-КИ!-2» [16+]
5.50 «Домашняя кухня» [16+]

Пятый канал

5.00, 9.00, 13.00, 18.30, 3.25 «Известия» [0+]
5.25 Д/с «Страх в твоем доме» [16+]
6.05, 7.00, 8.05, 9.25, 10.20, 11.20 Т/с «ГАИШНИКИ» [16+]
12.25, 13.25, 13.45, 14.40, 15.40, 16.35, 17.30 Т/с «ГЛУХАРЬ» [16+]
19.00, 19.50, 20.40, 21.25, 22.20, 0.25 Т/с «СЛЕД» [16+]
23.10 Т/с «ВЕЛИКОЛЕПНАЯ ПЯТЕРКА» [16+]
0.00 «Известия. Итоговый выпуск» [0+]
1.10, 1.40, 2.10, 2.35, 3.00 Т/с «ДЕТЕКТИВЫ» [16+]
3.35, 4.15 Т/с «ВСЕГДА ГОВОРИ «ВСЕГДА»-4» [16+]

Ветта г. Пермь

6.00 «Утренний вестник» [16+]
11.45 «Специальный репортаж» [16+]
12.00, 19.25 «Телесериал «Яблочный спас» [16+]
13.00, 17.00, 18.45, 21.30, 23.00, 0.30 «Эх, дороги!» [16+]
13.05, 23.30 «Лобби-холл» [16+]
13.25, 17.35, 20.30 «Ворчун» [16+]
13.30, 17.55 «Книжная полка» [16+]
13.35, 18.00, 22.15, 0.00 «Хорошие люди» [16+]
13.45, 18.15, 22.00, 0.10 «Краёв не видишь?» [16+]
14.00, 16.00 «Дневной вестник» [16+]
15.00 «Золотой час хозяйки дома» [16+]
17.05, 21.40 «Дополнительное время» [16+]
17.25, 18.10 «Здоровья для» [16+]
17.30, 23.05 «Экология пространства» [16+]
17.40 «Из зала сюда» [16+]
18.05, 23.10 «Здоровые дети» [16+]
18.30, 23.50 «На самом деле» [16+]
18.40, 21.35 «Астрологический прогноз» [0+]
18.50 «Чтоб я так жил» [6+]
19.00 «Вечерний вестник» [16+]
20.35, 0.35 «# Сториз» [16+]
21.00, 22.30 «Вечерний вестник» [16+]
22.25 «Правила денег» [16+]
23.15 «Научиться лечиться» [16+]
0.55 «Астрологический прогноз» [0+]
1.00 «Лёгкого сна» [0+]

Культура

6.30, 7.00, 10.00, 15.00, 19.30, 23.15 Новости культуры [0+]
6.35 Д/с «Пешком...» [0+]
7.05 Д/ф «Леонардо - человек, который спас науку» [0+]
8.00 «Легенды мирового кино» [0+]
8.30, 23.35 Т/с «СЕКРЕТНЫЙ ФАРВАТЕР» [0+]
9.45, 22.35, 2.40 Цвет времени [0+]
10.15, 19.45 Д/с «Елена Образцова. Самая знаменитая и почти незнакомая» [0+]
11.00 Т/с «СИТА И РАМА» [0+]
12.35 «Полиглот». Английский с нуля за 16 часов! [0+]
13.25 Д/с «Маленькие капитаны» [0+]
13.55 IV Международный конкурс молодых оперных режиссёров «Нано-опера» в театре «Геликон-опера» [0+]
15.10 Спектакль «Чёрный монах» [0+]
16.55 «Ближний круг Генриетты Яновской и Камы Гинкаса» [0+]
18.00 Д/с «Завтра не умрёт никогда» [0+]
18.30, 1.40 Мастера исполнительского искусства. Скрипка. Янин Янсен [0+]
20.25 «Спокойной ночи, малыши!» [0+]
20.40 Х/ф «ОСТРОВ» [0+]
22.45 Д/с «Двадцатый век. Потеря невинности» [16+]
0.45 Д/ф «Жанна д'Арк, ниспосланная провидением» [0+]

Звезда

6.20, 8.20 «Легенды армии» с Александром Маршалом» [12+]
8.00, 21.50 Новости дня [0+]
9.20, 12.05, 16.05 Т/с «КРАПЛЕНЫЙ» [16+]
12.00, 16.00 Военные новости [0+]
18.15 Д/с «Потомки» [12+]
18.35 Д/с «Сталинград. Победа, изменившая мир» [12+]
19.15, 20.05, 21.00, 22.00, 22.50 «Скрытые угрозы» с Николаем Чиндяйкиным [12+]
23.40 Т/с «ГРАФ МОНТЕНЕГРО» [12+]
3.00 Х/ф «ГРУЗ «300» [16+]
4.15 Х/ф «ЧЁРНЫЕ БЕРЕТЫ» [12+]

5.30 Д/ф «Бой за берет» [12+]

Матч ТВ

8.00 Д/с «Вся правда про...» [12+]
8.30 «Ген победы» [12+]
9.00, 10.55, 14.00, 17.00, 19.00 Новости [0+]
9.05 Все на Матч!
11.00 Автоспорт. Ралли-рейд «Шёлковый путь» [0+]
11.20 Летняя Универсиада- 2019 г. Трансляция из Италии [0+]
14.05 Все на Матч! [0+]
15.00 Смешанные единоборства. Л. Мачида - Ч. Соннен. Рори М. - Н. Грейси. Bellator. Трансляция из США [16+]
17.05 Все на Матч! [0+]
17.50 Профессиональный бокс. М. Пакьяо - Э. Бронер. Бой за титул чемпиона мира по версии WBA в полусреднем весе. Трансляция из США [16+]
19.05 Все на Матч! [0+]
19.55 Д/ф «Австрийские будни» [12+]
20.55 Футбол. Кубок африканских наций-2019 г. 1/4 финала. Прямая трансляция [0+]
22.55 Плавание. Летняя Универсиада-2019 г. Трансляция из Италии [0+]
23.55 Футбол. Кубок африканских наций-2019 г. 1/4 финала. Прямая трансляция [0+]
1.55 Все на Матч! [0+]
2.45 Лёгкая атлетика. Летняя Универсиада- 2019 г. Трансляция из Италии [0+]
3.45 Волейбол. Летняя Универсиада-2019 г. Женщины. 1/2 финала. Трансляция из Италии [0+]
5.45 Тхэквондо. Летняя Универсиада-2019 г. Финалы. Трансляция из Италии [0+]
7.00 Плавание. Летняя Универсиада-2019 г. Трансляция из Италии [0+]

РЕН ТВ

7.00 Засекреченные списки [16+]
8.00, 13.00, 17.00 «Документальный проект» [16+]
9.00 «С бодрым утром!» [16+]
10.30, 14.30, 18.30, 21.30, 1.00 «Новости» [16+]
11.00, 6.30 «Территория заблуждений» с Игорем Прокопенко [16+]
14.00, 18.00, 21.00 «Информационная программа 112» [16+]
15.00, 1.25 «Загадки человечества с Олегом Шишкиным» [16+]
16.00 «Невероятно интересные истории» [16+]
19.00, 5.00 «Тайны Чапман» [16+]
20.00, 4.00 «Самые шокирующие гипотезы» [16+]
22.00 Х/ф «ЗЕМНОЕ ЯДРО: БРОСОК В ПРЕИСПОДНЮЮ» [12+]
0.40 «Смотреть всем!» [16+]
2.30 Х/ф «НОКАУТ» [16+]

Карусель

7.00 «Ранние пташки». «Паровозик Тишка». «Маленькое королевство Бена и Холли». «Волшебный фонарь» [0+]
8.55, 9.30 «Чик-зарядка» [0+]
9.00 «С добрым утром, малыши!» [0+]
9.40 М/с «Нелла - отважная принцесса» [0+]
10.30 М/с «Юху спешит на помощь» [0+]
10.40 М/с «Дракоша Тоша» [0+]
11.50 М/с «Радужный мир Руби» [0+]
12.30 М/с «Говорящий Том: Герои» [0+]
12.40 М/с «Бобби и Билл» [0+]
13.40 М/с «Роботы-поезда» [0+]
14.15 М/с «Металионы» [0+]
14.40 М/с «Бен 10» [12+]
15.05 М/с «Истории свинок» [0+]
15.25 М/с «Барбоскины» [0+]
16.05 «Доктор Малышкина» [0+]
16.10 М/с «Супер4» [0+]
16.50 М/с «Ми-Ми-Мишки» [0+]
18.00 М/с «Пластилинки» [0+]
18.10 М/с «Клуб Винкс» [0+]
19.00 М/с «Свинка Пеппа» [0+]
19.25 М/с «Три кота» [0+]
20.10 М/с «Робокар Поли и его друзья» [0+]
21.00 М/с «Томас и его друзья» [0+]
21.15 М/с «Сказочный патруль» [0+]
22.25 М/с «Деревяшки» [0+]
22.30 Спокойной ночи, малыши! [0+]
22.45 М/с «Поезд динозавров» [0+]
0.00 М/с «Губка Боб Квадратные Штаны» [0+]
0.25 М/с «Ниндзяго» [0+]
1.15 М/с «LBX - Битвы маленьких гигантов» [12+]
2.00 М/с «Везуха!» [0+]
3.10 М/с «Мадемуазель Зази» [0+]
5.00 «Лентяево» [0+]
5.20 М/с «Всё о Рози» [0+]
6.05 М/с «Смешарики» [0+]

Че

6.00 Т/с «СОЛДАТЫ-7» [12+]
6.45, 19.00 «Дорожные войны» [16+]
11.30 «Дорога» [16+]
12.30 «Утилизатор» [16+]
13.00 «Идеальный ужин» [16+]
15.00 «Опасные связи» [16+]
16.00 «Вне закона» [16+]
18.00 «Улётное видео» [16+]
21.00 «Решала» [16+]
23.00 «Опасные связи» [18+]
0.00 «+100500» [18+]
1.00 «Дорожные войны. Лучшее» [16+]
1.30 Т/с «ПЯТНИЦКИЙ. ГЛАВА ЧЕТВЁРТАЯ» [16+]
3.10 Т/с «КАК ИЗБЕЖАТЬ НАКАЗАНИЯ ЗА УБИЙСТВО» [18+]

3.50 Т/с «ЕВЛАМПИЯ РОМАНОВА. СЛЕДСТВИЕ ВЕДЁТ ДИЛЕТАНТ» [12+]
5.30 «Улётное видео» [16+]

ЧЕТВЕРГ, 11 ИЮЛЯ

Первый канал
5.00, 9.15 «Доброе утро» [0+]
9.00, 12.00, 3.00 Новости [0+]
9.50 «Модный приговор» [6+]
10.50 «Жить здорово!» [16+]
12.10, 17.00, 18.20, 1.25, 3.05 «Время покажет» [16+]
15.00 Новости с субтитрами [0+]
15.15 «Давай поженимся!» [16+]
16.05 «Мужское / Женское» [16+]
18.00 Вечерние новости с субтитрами [0+]
18.50 На самом деле [16+]
19.50 «Пусть говорят» [16+]
21.00 Время [0+]
21.30 Т/с «КРЫЛЬЯ ИМПЕРИИ» [16+]
23.35 «Вечерний Ургант» [16+]
0.30 На ночь глядя [16+]

НТВ
5.15, 4.30 Т/с «АДВОКАТ» [16+]
6.00 «Утро. Самое лучшее» [16+]
8.05 Т/с «МУХТАР. НОВЫЙ СЛЕД» [16+]
10.00, 13.00, 16.00, 19.00 Сегодня [0+]
10.20 Т/с «ЛЕСНИК» [16+]
13.25 Обзор. Чрезвычайное происшествие [0+]
14.00, 16.25, 1.10 Т/с «МЕНТОВСКИЕ ВОЙНЫ» [16+]
18.25, 19.40 Т/с «ВЫСОКИЕ СТАВКИ. РЕВАНШ» [16+]
23.20 Т/с «СВИДЕТЕЛИ» [16+]

г. Пермь
5.00 Утро России [0+]
9.00, 11.00, 14.00, 20.00 Вести [0+]
9.25 Утро России [0+]
9.55 «О самом главном» [12+]
11.25 Вести. Местное время [0+]
11.45 «Судьба человека с Борисом Корчевниковым» [12+]
12.50 «60 минут» [12+]
14.25 Вести. Местное время [0+]
14.45 «Кто против?» [12+]
17.00 Вести. Местное время [0+]
17.25 «Андрей Малахов. Прямой эфир» [16+]
18.50 «60 минут» [12+]
20.45 Вести. Местное время [0+]
21.00 Т/с «СИДЕЛКА» [12+]
0.55 Т/с «ВОКЗАЛ» [16+]
2.55 Т/с «СЕМЕЙНЫЙ ДЕТЕКТИВ» [12+]

СТС
06.00 Ералаш [0+]
06.25 М/с «Да здравствует король Джулиан!» [0+]
07.10 М/с «Приключения Вуди и его друзей» [0+]
07.30 Т/с «МАМЫ ЧЕМПИОНОВ» [16+]
09.35 Т/с «ВОРОНИНЫ» [16+]
16.15 Х/ф «МИСТЕР И МИССИС СМИТ» [16+]
18.40 Х/ф «АГЕНТЫ А.Н.К.Л.» [16+]
21.00 Х/ф «ШПИОН, КОТОРЫЙ МЕНЯ КИНУЛ» [16+]
23.15 Х/ф «БРИДЖИТ ДЖОНС-3» [16+]
01.40 Х/ф «КУДРЯШКА СЬЮ» [0+]
03.20 Т/с «ДВА ОТЦА И ДВА СЫНА» [16+]
04.55 Ералаш [0+]

ТНТ
07.00, 07.30, 08.00, 08.30 ТНТ. Gold [16+]
07.00, 14.00, 19.00 Программа «Регион» [16+]
09.00 Дом-2. Lite [16+]
10.15 Дом-2. Остров любви [16+]
11.30 «Бородина против Бузовой» [16+]
12.30 Дом-2. Спаси свою любовь [16+]
13.30, 14.00, 14.30 Т/с «САШАТАНЯ» [16+]
15.00, 15.30, 16.00, 16.30 Т/с «УНИВЕР. НОВАЯ ОБЩАГА» [16+]
17.00, 17.30, 18.00, 18.30, 19.00, 19.30 Т/с «ИНТЕРНЫ» [16+]
20.00, 20.30 Т/с «ОЛЬГА» [16+]
21.00 Студия Союз [16+]
22.00 Импровизация [16+]
23.00 Дом-2. Город любви [16+]
00.05 Дом-2. После заката [16+]
01.05, 02.05 «Stand Up» [16+]
03.00 THT-Club [16+]
03.05, 03.55, 04.50 «Открытый микрофон» [16+]
05.40, 06.05, 06.30 ТНТ. Best [16+]

Домашний
6.30 Д/с «Из России с любовью» [16+]
7.30, 5.25 «По делам несовершеннолетних» [16+]
8.30 «Давай разведёмся!» [16+]
9.30, 4.35 «Тест на отцовство» [16+]
10.30, 3.10 Д/с «Реальная мистика» [16+]
12.20, 1.10 Д/с «Понять. Простить» [16+]
14.40 Т/с «СВОЯ ПРАВДА» [16+]
19.00 Х/ф «ПОНАЕХАЛИ ТУТ» [16+]
23.05 Т/с «ОЙ, МА-МОЧ-КИ!-2» [16+]
6.15 «6 кадров» [16+]

Пятый канал
5.00, 9.00, 13.00, 18.30, 3.20 «Известия» [0+]
5.25 Д/с «Страх в твоём доме» [16+]
6.05, 6.55, 7.55, 9.25, 10.20 Т/с «ГАИШНИКИ» [16+]
11.20, 12.15, 13.25, 13.30, 14.15, 15.05, 16.00, 16.45, 17.40 Т/с «ДОЗНАВАТЕЛЬ-2» [16+]
19.00, 19.50, 20.40, 21.25, 22.20, 0.25 Т/с «СЛЕД» [16+]
23.10 Т/с «ВЕЛИКОЛЕПНАЯ ПЯТЁРКА» [16+]
0.00 «Известия. Итоговый выпуск» [0+]
1.10, 1.50, 2.20, 2.50 Т/с «ДЕТЕКТИВЫ» [16+]
3.30, 4.10 Т/с «ВСЕГДА ГОВОРИ «ВСЕГДА»-4» [16+]

Ветта г. Пермь
6.00 «Утренний вестник» [16+]
11.45 «Дачные истории» [16+]
12.00, 19.25 «Телесериал «Яблочный спас» [16+]
13.00, 17.00, 18.45, 21.30, 23.00, 0.30 «Эх, дороги!» [16+]
13.05, 17.45 «# Сториз» [16+]
13.30, 17.25, 18.30, 0.05 «Хорошие люди» [16+]
13.40 «Дополнительное время» [16+]
14.00, 16.00 «Дневной вестник» [16+]
15.00 «Золотой час хозяйки дома» [16+]
17.05, 17.30 «Здоровья для» [16+]
17.10 «Краёв не видишь?» [16+]
17.35 «На самом деле» [16+]
18.10 «Книжная полка» [16+]
18.15 «Здоровые дети» [16+]
18.20, 0.50 «Правила денег» [16+]
18.25 «Экология пространства» [16+]
18.40 «Астрологический прогноз» [0+]
18.50, 21.40 «Чтоб я так жил» [6+]
19.00 «Вечерний вестник» [16+]
20.20 «Цена вопроса» [16+]
20.40, 22.10 «Лобби-холл» [16+]
21.00, 22.30 «Вечерний вестник» [16+]
21.35, 0.55 «Астрологический прогноз» [0+]
21.50, 0.35 «Научиться лечиться» [16+]
22.05 «Ворчун» [16+]
23.10 Д/Ф «Камчатка. За тысячи километров от линии фронта. « [16+]
0.15 «Из зала сюда» [16+]
1.00 «Легкого сна» [0+]

Культура
6.30, 7.00, 10.00, 15.00, 19.30, 23.15 Новости культуры [0+]
6.35 Д/с «Пешком...» [0+]
7.05 Д/ф «Жанна д'Арк, ниспосланная провидением» [0+]
8.00 «Легенды мирового кино» [0+]
8.30, 23.35 Т/с «СЕКРЕТНЫЙ ФАРВАТЕР» [0+]
9.45, 2.45 Цвет времени [0+]
10.15, 19.45 Д/с «Елена Образцова. Самая знаменитая и почти незнакомая» [0+]
11.00 Т/с «СИТА И РАМА» [0+]
12.35 «Полиглот». Английский с нуля за 16 часов! [0+]
13.25 Д/с «Маленькие капитаны» [0+]
13.55 IV Международный конкурс молодых оперных режиссеров «Нано-опера» в театре «Геликон-опера» [0+]
15.10 Спектакль «Лица» [0+]
16.15 Д/ф «Александр Калягин и «Et cetera» [0+]
17.05 Д/с «Первые в мире» [0+]
17.20 Д/ф «Венеция. Остров как палитра» [0+]
18.00 Д/с «Завтра не умрет никогда» [0+]
18.30, 1.40 Мастера исполнительского искусства. Скрипка. Кристоф Барати [0+]
20.25 «Спокойной ночи, малыши!» [0+]
20.40 Х/ф «ЦАРЬ» [16+]
22.45 Д/с «Двадцатый век. Потеря невинности» [16+]
0.45 Д/ф «Тамплиеры: жертвы проклятого короля?» [0+]

Звезда
6.20, 8.20 «Легенды космоса» [6+]
8.00, 21.50 Новости дня [0+]
9.20, 12.05, 16.05 Т/с «КРАПЛЕНЫЙ» [16+]
14.00, 16.00 Военные новости [0+]
18.15 Д/с «Потомки» [12+]
18.35 Д/с «Сталинград. Победа, изменившая мир» [12+]
19.15, 20.05, 22.00, 22.50 «Код доступа» [12+]
21.00 «Код доступа» [16+]
23.40 Х/ф «ЖИВЕТ ТАКОЙ ПАРЕНЬ» [0+]
1.35 Х/ф «ДВА БИЛЕТА НА ДНЕВНОЙ СЕАНС» [0+]
3.10 Х/ф «КРУГ» [0+]
4.40 Х/ф «АЛЕНЬКИЙ ЦВЕТОЧЕК» [0+]

Матч ТВ
8.00 Д/с «Вся правда про...» [12+]
8.30 «Ген победы» [12+]
9.00, 10.55, 13.20, 15.40, 16.45, 20.20 Новости [0+]
9.05 Все на Матч! [0+]
11.00 Автоспорт. Ралли-рейд «Шёлковый путь» [0+]
11.20 Профессиональный бокс. Л. Смит - С. Эггингтон. Трансляция из Великобритании [16+]
13.25 Все на Матч! [0+]
13.55 Летняя Универсиада- 2019 г. Трансляция из Италии [0+]
15.45 Д/ф «Австрийские будни» [12+]
16.50 Все на Матч! [0+]
17.50 Профессиональный бокс. М. Гассиев - А. Усик. Бой за титул абсолютного чемпиона мира в первом тяжёлом весе. Всемирная Суперсерия. Финал. Трансляция из Москвы [16+]
19.50 «Гран-при» с Алексеем Поповым» [12+]
20.25 Все на Матч! [0+]
20.55 Футбол. Кубок африканских наций-2019 г. 1/4 финала. Прямая трансляция [0+]
23.25 Все на футбол! [0+]
23.55 Футбол. Кубок африканских наций-2019 г. 1/4 финала. Прямая трансляция [0+]
1.55 Все на Матч! [0+]
2.40 Лёгкая атлетика. Летняя Универсиада- 2019 г. Трансляция из Италии [0+]
3.40 Летняя Универсиада- 2019 г. Трансляция из Италии [0+]
5.20 «Команда мечты» [12+]
5.50 Волейбол. Россия - Франция. Лига наций. «Финал 6-ти». Мужчины. Прямая трансляция из США [0+]

РЕН ТВ
7.00 «Территория заблуждений» с Игорем Прокопенко [16+]
8.00, 11.00, 17.00 «Документальный проект» [16+]
9.00 «С бодрым утром!» [16+]
10.30, 14.30, 18.30, 21.30, 1.00 «Новости» [16+]
14.00, 18.00, 21.00 «Информационная программа 112» [16+]
15.00, 1.25 «Загадки человечества с Олегом Шишкиным» [16+]
16.00 «Невероятно интересные истории» [16+]
19.00, 5.20 «Тайны Чапман» [16+]
20.00, 4.30 «Самые шокирующие гипотезы» [16+]
22.00 Х/ф «ПОЦЕЛУЙ ДРАКОНА» [16+]
0.00 «Смотреть всем!» [16+]
2.30 Х/ф «ПЛОХАЯ КОМПАНИЯ» [16+]

Карусель
7.00 «Ранние пташки». «Паровозик Тишка». «Маленькое королевство Бена и Холли». «Волшебный фонарь» [0+]
8.55, 9.30 «Чик-зарядка» [0+]
9.00 «С добрым утром, малыши!» [0+]
9.40 М/с «Нелла - отважная принцесса» [0+]
10.30 М/с «Юху спешит на помощь» [0+]
10.40 М/с «Дракоша Тоша» [0+]
11.50 М/с «Радужный мир Руби» [0+]
12.30 М/с «Говорящий Том: Герои» [0+]
12.40 М/с «Бобби и Билл» [0+]
13.40 М/с «Роботы-поезда» [0+]
14.15 М/с «Металионы» [0+]
14.40 М/с «Бен 10» [12+]
15.05 М/с «Истории свинок» [0+]
15.25 М/с «Барбоскины» [0+]
16.05 «Доктор Малышкина» [0+]
16.10 М/с «Супер4» [0+]
16.50 М/с «Ми-Ми-Мишки» [0+]
18.00 М/с «Пластилинки» [0+]
18.10 М/с «Клуб Винкс» [0+]
19.00 М/с «Свинка Пеппа» [0+]
19.25 М/с «Три кота» [0+]
20.10 М/с «Робокар Поли и его друзья» [0+]
21.00 М/с «Томас и его друзья» [0+]
21.15 М/с «Сказочный патруль» [0+]
22.25 М/с «Деревяшки» [0+]
22.30 Спокойной ночи, малыши! [0+]
22.45 М/с «Поезд динозавров» [0+]
0.00 М/с «Губка Боб Квадратные Штаны» [0+]
0.25 М/с «Ниндзяго» [0+]
1.15 М/с «LBX - Битвы маленьких гигантов» [12+]
2.00 М/с «Везуха!» [0+]
3.10 М/с «Мадемуазель Зази» [0+]
5.00 «Лентяево» [0+]
5.20 М/с «Всё о Рози» [0+]
6.05 М/с «Смешарики» [0+]

Че
6.00 Т/с «СОЛДАТЫ-7» [12+]
6.45, 19.00 «Дорожные войны» [16+]
11.30 «Дорога» [16+]
12.30 «Утилизатор» [16+]
13.00 «Идеальный ужин» [16+]
15.00 «Опасные связи» [16+]
16.30 «Вне закона» [16+]
18.00 «Улётное видео» [16+]
21.00 «Решала» [16+]
23.00 «Опасные связи» [18+]
0.00 «+100500» [18+]
1.00 «Дорожные войны. Лучшее» [16+]
1.30 Т/с «ПЯТНИЦКИЙ. ГЛАВА ЧЕТВЁРТАЯ» [16+]
3.15 Т/с «КАК ИЗБЕЖАТЬ НАКАЗАНИЯ ЗА УБИЙСТВО» [18+]
4.00 Т/с «ЕВЛАМПИЯ РОМАНОВА. СЛЕДСТВИЕ ВЕДЁТ ДИЛЕТАНТ» [12+]

5.30 «Улётное видео» [16+]

ПЯТНИЦА, 12 ИЮЛЯ

Первый канал
5.00, 9.15 «Доброе утро» [0+]
9.00, 12.00 Новости [0+]
9.50 «Модный приговор» [6+]
10.50 «Жить здорово!» [16+]
12.10, 17.00, 18.20 «Время покажет» [16+]
15.00 Новости с субтитрами [0+]
15.15 «Давай поженимся!» [16+]
16.05 «Мужское / Женское» [16+]
18.00 Вечерние новости с субтитрами [0+]
18.50 На самом деле [16+]
19.50 «Поле чудес» [0+]
21.00 Время [0+]
21.30 «Три аккорда» [16+]
23.15 «Вечерний Ургант» [16+]
0.10 Д/ф «Валерий Розов. Человек, который умел летать» [16+]
1.00 Х/ф «РОККИ БАЛЬБОА» [16+]
3.00 «Про любовь» [16+]
3.50 «Наедине со всеми» [16+]

НТВ
5.15 Т/с «АДВОКАТ» [16+]
6.00 «Утро. Самое лучшее» [16+]
8.05 Т/с «МУХТАР. НОВЫЙ СЛЕД» [16+]
10.00, 13.00, 16.00, 19.00 Сегодня [0+]
10.20 Т/с «ЛЕСНИК» [16+]
13.25 Обзор. Чрезвычайное происшествие [0+]
14.00, 16.25 Т/с «МЕНТОВСКИЕ ВОЙНЫ» [16+]
18.25, 19.40 Т/с «ВЫСОКИЕ СТАВКИ. РЕВАНШ» [16+]
23.15 Х/ф «ГАЙЛЕР» [18+]
1.25 «Мы и наука. Наука и мы» [12+]
2.15 Квартирный вопрос [0+]
3.05 Х/ф «ПОЦЕЛУЙ В ГОЛОВУ» [16+]

г. Пермь
5.00 Утро России [0+]
9.00, 11.00, 14.00, 17.00, 20.00 Вести [0+]
9.25 Утро России [0+]
9.55 «О самом главном» [12+]
11.25 Вести. Местное время [0+]
11.45 «Судьба человека с Борисом Корчевниковым» [12+]
12.50 «60 минут» [12+]
14.25 Вести. Местное время [0+]
14.45 «Кто против?» [12+]
17.45 Вести. Местное время [0+]
18.00 «Андрей Малахов. Прямой эфир» [16+]
20.45 Вести. Местное время [0+]
21.00 Т/с «СИДЕЛКА» [12+]
23.45 Торжественная церемония открытия XXVIII Международного фестиваля «Славянский базар в Витебске» [0+]
1.40 Х/ф «ДАМА ПИК» [16+]
3.50 «Белая студия» [0+]

СТС
06.00 Ералаш [0+]
06.25 М/с «Да здравствует король Джулиан!» [0+]
07.10 М/с «Приключения Вуди и его друзей» [0+]
07.30 Т/с «МАМЫ ЧЕМПИОНОВ» [16+]
09.35 Х/ф «АГЕНТЫ А.Н.К.Л.» [16+]
11.55 Х/ф «ШПИОН, КОТОРЫЙ МЕНЯ КИНУЛ» [16+]
14.15 «Уральские пельмени» [16+]
15.15 «Шоу «Уральских пельменей» [16+]
18.30 «Дело было вечером» [16+]
19.30 «Шоу «Уральских пельменей» [16+]
21.00 Х/ф «ПЛАН ИГРЫ» [12+]
23.15 Х/ф «ОБИТЕЛЬ ЗЛА. ВОЗМЕЗДИЕ» [18+]
01.00 Х/ф «ПРИВИДЕНИЕ» [16+]
03.10 Х/ф «КВАРТИРКА ДЖО» [12+]
04.20 Т/с «ДВА ОТЦА И ДВА СЫНА» [16+]
05.35 Ералаш [0+]

ТНТ
07.00, 07.30, 08.00, 08.30 ТНТ. Gold [16+]
07.00, 14.00, 19.00 Программа «Регион» [16+]
09.00 Дом-2. Lite [16+]
10.15 Дом-2. Остров любви [16+]
11.30 «Бородина против Бузовой» [16+]
12.30 Дом-2. Спаси свою любовь [16+]
13.30, 14.00, 14.30 Т/с «САШАТАНЯ» [16+]
15.00, 15.30, 16.00, 16.30 Т/с «УНИВЕР. НОВАЯ ОБЩАГА» [16+]
17.00, 17.30, 18.00, 18.30, 19.00, 19.30 Т/с «ИНТЕРНЫ» [16+]
20.00 Comedy Woman [16+]
21.00 Комеди Клаб [16+]
22.00, 22.30 «Комик в городе» [16+]
23.00 Дом-2. Город любви [16+]
00.05 Дом-2. После заката [16+]
01.10 «Такое кино!» [16+]
01.40, 02.40 «Stand Up» [16+]
03.30, 04.40 «Открытый микрофон» [16+]
05.35, 06.00, 06.30 ТНТ. Best [16+]

Домашний
6.30 «6 кадров» [16+]
6.40 «Удачная покупка» [16+]
6.50 Д/с «Из России с любовью» [16+]
7.50 «По делам несовершеннолетних» [16+]
8.50 «Давай разведёмся!» [16+]
9.50, 5.10 «Тест на отцовство» [16+]
10.50 Т/с «БРАК ПО ЗАВЕЩАНИЮ. ВОЗВРАЩЕНИЕ САНДРЫ» [16+]
19.00 Х/ф «ПРОШУ ПОВЕРИТЬ МНЕ НА СЛОВО» [16+]
23.30 Х/ф «КРАСИВЫЙ И УПРЯМЫЙ» [16+]
2.30 Х/ф «НЕ ХОДИТЕ, ДЕВКИ, ЗАМУЖ» [16+]
3.35 Д/с «Чудотворица» [16+]
6.00 «Домашняя кухня» [16+]

Пятый канал
5.00, 9.00, 13.00 «Известия» [0+]
5.25, 6.05 Д/с «Страх в твоем доме» [16+]
6.50, 7.55, 9.25, 10.20 Т/с «ГАИШНИКИ» [16+]
11.20, 12.10, 13.25, 13.30, 14.30, 15.30, 16.25, 17.25, 18.20 Т/с «ПРИ ЗАГАДОЧНЫХ ОБСТОЯТЕЛЬСТВАХ» [16+]
19.15, 20.05, 20.50, 21.40, 22.20, 23.05, 23.55, 0.40 Т/с «СЛЕД» [16+]
1.25, 1.55, 2.20, 2.50, 3.15, 3.40, 4.15, 4.45 Т/с «ДЕТЕКТИВЫ» [16+]

Ветта г. Пермь
6.00 «Утренний вестник» [16+]
11.45, 17.20, 20.30 «Хорошие люди» [16+]
12.00, 18.45, 22.20, 0.30 «Экология пространства» [16+]
12.05 «Телесериал «Яблочный спас» [16+]
13.00, 17.00 «Эх, дороги!» [16+]
13.05, 23.30 «Лобби-холл» [16+]
13.25, 17.30, 0.35 «Цена вопроса» [16+]
13.45, 18.10, 20.15 «Краев не видишь?» [16+]
14.00, 16.00 «Дневной вестник» [16+]
15.00 «Золотой час хозяйки дома» [16+]
17.05 «Из зала сюда» [16+]
17.50, 0.00 «Научиться лечиться» [16+]
18.05, 20.45, 23.25 «Переводчик» [16+]
18.25, 22.25 «Здоровья для» [16+]
18.30, 20.50, 22.10 «Чтоб я так жил» [6+]
18.40, 21.35, 0.55 «Астрологический прогноз» [0+]
18.50, 23.50 «На самом деле» [16+]
19.00 «Вечерний вестник» [16+]
19.30 «Дачные истории» [16+]
19.45, 0.15 «Специальный репортаж» [16+]
20.00 «Свободное время» [16+]
20.05, 22.05 «Книжная полка» [16+]
20.10 «Здоровые дети» [16+]
21.00, 22.30 «Вечерний вестник» [16+]
21.40 «# Сториз» [16+]
23.05 «Дополнительное время» [16+]
1.00 «Лёгкого сна» [0+]

Культура
6.30, 7.00, 10.00, 15.00, 19.30, 23.00 Новости культуры [0+]
6.35 Д/с «Пешком...» [0+]
7.05 Д/ф «Тамплиеры: жертвы проклятого короля?» [0+]
8.00 «Легенды мирового кино» [0+]
8.35 Х/ф «ГОЛУБЫЕ ДОРОГИ» [0+]
10.15 Д/с «Елена Образцова. Самая знаменитая и почти незнакомая» [0+]
11.00 Т/с «СИТА И РАМА» [0+]
12.35 IV Международный конкурс молодых оперных режиссёров «Нано-опера» в театре «Геликон-опера» [0+]
14.45 Цвет времени [0+]
15.10 Спектакль «Пиковая дама» [0+]
17.40 «Линия жизни» [0+]
18.40 Мастера исполнительского искусства. Скрипка. Рено Капюсон [0+]
19.45 «Искатели» [0+]
20.40 Д/ф «Монологи кинорежиссера» [0+]
21.25 Х/ф «ДИРИЖЁР» [0+]
23.20 Х/ф «ПОВЕЛИТЕЛЬ МУХ» [16+]
0.50 «Только классика». Антти Сарпила и его «Swing Band» [0+]
1.30 Д/ф «Дикая природа островов Индонезии» [0+]
2.25 М/ф «Кот в сапогах». «Великолепный Гоша» [0+]

Звезда
6.00 Д/с «Война машин» [12+]
6.25, 8.20 Х/ф «ЖИВЕТ ТАКОЙ ПАРЕНЬ» [0+]
8.00, 21.50 Новости дня [0+]
9.00, 12.05, 16.05 Т/с «В ПОИСКАХ КАПИТАНА ГРАНТА» [0+]
12.00, 16.00 Военные новости [0+]
19.35 Х/ф «БОЛЬШАЯ СЕМЬЯ» [0+]

Драма по роману Всеволода Кочетова «Журбины». Герои картины – большая семья потомственных рабочих-судостроителей. В скором времени рождаются представители четвёртого поколения. На долю младшего сына Алексея выпадают самые суровые жизненные испытания. Он уходит из семьи и устраивает собственную, теряет и вновь обретает любимую. Фоном для семейных конфликтов служит реорганизация производства. Всем Журбиным приходится менять свою профессию, чтобы двигаться дальше.

22.00 Х/ф «КЛАССИК» [12+]
0.05 Т/с «УЗНИК ЗАМКА ИФ» [12+]
4.10 Х/ф «ЮНГА СО ШХУНЫ «КОЛУМБ» [0+]
5.25 Д/с «Хроника победы» [12+]

Матч ТВ
8.00 Д/с «Вся правда про...» [12+]
8.30 «Ген победы» [12+]
9.00, 10.55, 13.20, 15.50, 20.50, 22.00 Новости [0+]
9.05 Все на Матч! [0+]
11.00 Автоспорт. Ралли-рейд «Шёлковый путь» [0+]
11.20 Волейбол. Россия - Франция. Лига наций. «Финал 6-ти». Мужчины. Трансляция из США [0+]
13.25 Все на Матч! [0+]
13.55 Формула-1. Гран-при Великобритании. Свободная практика. Прямая трансляция [0+]
15.30 [12+]
15.55 Художественная гимнастика. Многоборье. Летняя Универсиада 2019 г. Прямая трансляция из Италии [0+]
17.10 Все на Матч! [0+]
17.30 Смешанные единоборства. Д. Петросян - П. Петчйинди. А. Ли - М. Николини. One FC. Прямая трансляция из Малайзии [0+]
20.30 [12+]
20.55 Художественная гимнастика. Многоборье. Летняя Универсиада 2019 г. Прямая трансляция из Италии [0+]
22.05 Все на Матч! [0+]
22.55 Водное поло. Летняя Универсиада-2019 г. Женщины. 1/2 финала. Прямая трансляция из Италии [0+]
0.10 Все на футбол! [12+]
1.10 [12+]
1.30 Все на Матч! [0+]
2.30 Летняя Универсиада- 2019 г. Трансляция из Италии [0+]
4.20 [12+]
4.50 «Команда мечты» [12+]
5.20 [16+]
5.50 Волейбол. Лига наций. «Финал 6-ти». Мужчины. Россия - США. Прямая трансляция из США [0+]

РЕН ТВ
7.00, 6.15 «Территория заблуждений» с Игорем Прокопенко [16+]
8.00, 11.00 «Документальный проект» [16+]
9.00 «С бодрым утром!» [16+]
10.30, 14.30, 18.30, 21.30 «Новости» [16+]
14.00, 18.00, 21.00 «Информационная программа 112» [16+]
15.00 «Загадки человечества с Олегом Шишкиным» [16+]
16.00 Засекреченные списки [16+]
19.00 «Тайны Чапман» [16+]
20.00, 5.30 «Самые шокирующие гипотезы» [16+]
22.00, 23.00 Документальный спецпроект [16+]
1.00 Х/ф «БЛЭЙД» [18+]
3.20 Х/ф «V» ЗНАЧИТ ВЕНДЕТТА» [16+]

Карусель
7.00 «Ранние пташки». «Паровозик Тишка. Снова в путь». «Маленькое королевство Бена и Холли». «Волшебный фонарь» [0+]
8.55, 9.30 «Чик-зарядка» [0+]
9.00 «С добрым утром, малыши!» [0+]
9.40 М/с «Нелла - отважная принцесса» [0+]
10.30 М/с «Юху спешит на помощь» [0+]
10.40 М/с «Дракоша Тоша» [0+]
11.50 М/с «Радужный мир Руби» [0+]
12.30 М/с «Говорящий Том: Герои» [0+]
12.40 М/с «Бобби и Билл» [0+]
13.40 М/с «Роботы-поезда» [0+]
14.15 М/с «Металионы» [0+]
14.40 М/с «Бен 10» [12+]
15.05 М/с «Истории свинок» [0+]
15.25 М/с «Барбоскины» [0+]
16.05 «Доктор Малышкина» [0+]
16.10 М/с «Супер4» [0+]
16.50 М/с «Ми-Ми-Мишки» [0+]
18.00 М/с «Пластилинки» [0+]
18.10 М/с «Клуб Винкс» [0+]
19.00 М/с «Свинка Пеппа» [0+]
19.25 М/с «Три кота» [0+]
20.10 М/с «Робокар Поли и его друзья» [0+]
21.00 М/с «Томас и его друзья» [0+]
21.15 М/с «Сказочный патруль» [0+]
22.25 М/с «Деревяшки» [0+]
22.30 Спокойной ночи, малыши! [0+]
22.45 М/с «Мончичи» [0+]
0.30 М/с «Черепашки-ниндзя» [0+]
0.50 М/с «Дикие Скричеры» [0+]
1.15 М/с «Гормити» [0+]
1.40 М/с «Отряд джунглей спешит на помощь» [0+]
2.50 М/с «Малыши-прыгуши» [0+]
4.30 «Лентяево» [0+]
4.50 М/с «Моланг» [0+]
6.05 М/с «Смешарики» [0+]

Че
6.00 Т/с «СОЛДАТЫ-7» [12+]
6.45 «Дорожные войны» [16+]
11.30 «Дорога» [16+]
12.30 «Утилизатор» [16+]
13.00 «Идеальный ужин» [16+]
14.00 Т/с «ПЯТНИЦКИЙ» [16+]
19.00 Х/ф «ДОКТОР ДУЛИТТЛ» [0+]

У доктора Джона Дулиттла есть, кажется, всё, о чём только можно мечтать: удавшаяся карьера, красивая жена и две прелестные дочки. В довершение ко всему он вот-вот заключит самую большую в своей жизни финансовую сделку. Короче, доктор Дулиттл – настоящий счастливчик. И вдруг случается ужасное: доктор Дулиттл замечает, что в нём просыпается когда-то присущая ему способность... говорить на языке зверей. Дулиттл в прямом смысле слова понимает зов природы и может на него ответить. Отныне его ждёт настоящая «собачья жизнь».

20.40 Х/ф «ДОКТОР ДУЛИТТЛ-2» [0+]
22.30 Х/ф «ВЫШИБАЛЫ» [12+]
0.20 Х/ф «САБОТАЖ» [16+]
2.30 Х/ф «МЕМЕНТО» [16+]
4.10 Х/ф «КЛЕТИС ТАУТ» [16+]
5.30 «Улётное видео» [16+]

СУББОТА, 13 ИЮЛЯ

Первый канал

5.00, 6.10 Т/с «СЕЗОН ЛЮБВИ» [12+]
6.00, 10.00 Новости [0+]
9.00 «Играй, гармонь любимая!» [12+]
9.45 «Слово пастыря» [0+]
10.10 Д/ф «Египетская сила Бориса Клюева» [12+]
11.10 «Честное слово» с Юрием Николаевым [12+]
12.00 Новости с субтитрами [0+]
12.15, 4.50 Д/ф «Теория заговора» [16+]
13.00 Д/ф «Александр Абдулов. Жизнь на большой скорости» [16+]
15.00 Х/ф «КАРНАВАЛ» [0+]
18.00 «Кто хочет стать миллионером?» [0+]
19.30, 21.20 «Сегодня вечером» [16+]
21.00 Время [0+]
23.00 Международный музыкальный фестиваль «Белые ночи» Санкт-Петербурга» [12+]
1.00 Х/ф «ДЬЯВОЛ НОСИТ PRADA» [16+]
3.00 «Про любовь» [16+]
4.05 «Наедине со всеми» [16+]

НТВ

4.50 Х/ф «БЕЛЫЙ БИМ, ЧЁРНОЕ УХО» [0+]
8.00, 10.00, 16.00, 19.00 Сегодня [0+]
8.20 Готовим с Алексеем Зиминым [0+]
8.55 «Кто в доме хозяин?» [12+]
9.30 Едим дома [0+]
10.20 Главная дорога [16+]
11.00 «Еда живая и мёртвая» [12+]
12.00 Квартирный вопрос [0+]
13.10 Поедем, поедим! [0+]
14.00 Своя игра [0+]
16.20 Следствие вели.. [16+]
19.25 Т/с «ПЁС» [16+]
23.40 «Международная пилорама» с Тиграном Кеосаяном. [18+]
0.30 «Квартирник НТВ у Маргулиса» [16+]
1.20 «Фоменко фейк» [16+]
1.40 Дачный ответ [0+]
2.30 Д/с «Таинственная Россия» [16+]
3.15 Х/ф «ХОЛОДНОЕ ЛЕТО ПЯТЬДЕСЯТ ТРЕТЬЕГО...» [12+]

РОССИЯ 1 г. Пермь

5.00 «Утро России. Суббота» [0+]
8.15 «По секрету всему свету» [0+]
8.40 Местное время. Суббота [12+]
9.20 «Пятеро на одного» [0+]
10.10 Сто к одному [0+]
11.00, 14.00, 20.00 Вести [0+]
11.20 Вести. Местное время [0+]
11.40 «Юмор! Юмор! Юмор!!!» [16+]
14.20 «Далёкие близкие» с Борисом Корчевниковым [12+]
15.25, 20.30 Т/с «ДЕВИЧНИК» [12+]
0.40 «Выход в люди» [12+]
1.45 Х/ф «АЛЛА В ПОИСКАХ АЛЛЫ» [12+]

СТС

07.00, 07.30, 08.30 ТНТ. Gold [16+]
07.00 Программа «Регион» [16+]
08.00, 01.05 ТНТ Music [16+]
09.00 Дом-2. Lite [16+]
10.00 Дом-2. Остров любви [16+]
11.00, 12.00, 13.00 Где логика? [16+]
14.00, 15.00, 16.00, 17.00 Камеди Клаб [16+]
18.00 Х/ф «СУМЕРКИ» [16+]
20.30 Х/ф «СУМЕРКИ. САГА. НОВОЛУНИЕ» [12+]
23.00 Дом-2. Город любви [16+]
00.05 Дом-2. После заката [16+]
01.40, 02.35, 03.25, 04.15 «Открытый микрофон» [16+]
05.05, 05.30, 06.00, 06.30 ТНТ. Best [16+]

ТНТ

06.00 Ералаш [0+]
06.50 М/с «Приключения Кота в сапогах» [0+]
07.15 М/с «Спирит. Дух свободы» [0+]
07.40 М/с «Три кота» [0+]
08.05 М/с «Том и Джерри» [0+]
08.30 «Детский КВН». [6+]
09.30 «ПроСТО кухня». [12+]
10.30 «Рогов. Студия 24» [16+]
11.30 Х/ф «ПРИВИДЕНИЕ» [16+]
14.15 Х/ф «ПОЕЗДКА В АМЕРИКУ» [16+]
16.35 Х/ф «ПЛАН ИГРЫ» [12+]
18.55 Х/ф «ЗОЛУШКА» [0+]
21.00 Х/ф «ПРИНЦ ПЕРСИИ. ПЕСКИ ВРЕМЕНИ» [12+]
23.20 Х/ф «ОБИТЕЛЬ ЗЛА. ПОСЛЕДНЯЯ ГЛАВА» [18+]
01.15 Х/ф «ОБИТЕЛЬ ЗЛА. ВОЗМЕЗДИЕ» [18+]
02.50 Х/ф «НЯНЯ» [16+]
04.15 Т/с «ДВА ОТЦА И ДВА СЫНА» [16+]
05.05 Ералаш [0+]

Домашний

6.30, 6.20 «6 кадров» [16+]
6.45 «Удачная покупка» [16+]
6.55 Д/с «Из России с любовью» [16+]
7.55, 2.55 Х/ф «ФОРМУЛА ЛЮБВИ» [16+]
9.45 Х/ф «ПАУТИНКА БАБЬЕГО ЛЕТА» [16+]
11.35 Х/ф «САМАЯ КРАСИВАЯ» [16+]
15.15 Х/ф «САМАЯ КРАСИВАЯ-2» [16+]
19.00 Х/ф «ЛИЧНОЕ ПРОСТРАНСТВО» [16+]
23.30 Т/с «ПОВОРОТЫ СУДЬБЫ» [16+]
4.20 Д/с «Чудотворица» [16+]
5.55 «Домашняя кухня» [16+]

Пятый канал

5.00, 5.15, 5.40, 6.05, 6.30, 7.00, 7.35, 8.10, 8.45, 9.25, 10.05 Т/с «ДЕТЕКТИВЫ» [16+]
10.45, 11.30, 12.20, 13.00, 13.40, 14.30, 15.15, 16.00, 16.40, 17.25, 18.20, 18.55, 19.35, 20.20, 21.05, 21.55, 22.35, 23.20, 0.00 Т/с «СЛЕД» [16+]

0.45 Светская хроника [16+]

Ветта г. Пермь

8.00 Мультфильмы [6+]
10.00 «Все-все-все за неделю» [16+]
10.30, 11.30, 15.35, 18.15 «Специальный репортаж» [16+]
10.40, 16.20, 17.30, 20.35, 23.10 «Хорошие люди» [16+]
10.45, 16.25, 21.40 «Научиться лечиться» [16+]
11.00, 16.40, 19.05, 22.40 «Цена вопроса» [16+]
11.20, 21.30, 0.50 «Здоровые дети» [16+]
11.25, 17.40, 20.25, 23.15 «Здоровья для» [16+]
11.45, 15.50, 19.30, 22.10, 0.40 «Эх, дороги!» [16+]
11.55, 16.00, 19.40, 22.20, 0.20 «Лобби-холл» [16+]
12.15 «# Сториз» [16+]
12.45, 17.50, 21.15 «Чтоб я так жил» [6+]
12.55, 17.05, 20.30 «Свободное время» [16+]
13.00 «Телесериал «Клубничный рай» [16+]
15.00, 20.00, 0.00 «Дополнительное время» [16+]
15.20, 18.30, 20.45 «Краёв не видишь?» [16+]
17.00 «Переводчик» [16+]
17.10, 18.50, 21.55 «Из зала сюда» [16+]
17.45, 19.25, 21.25, 23.00 «Экология пространства» [16+]
18.00, 20.20, 21.35, 0.55 «Книжная полка» [16+]
18.05, 21.05 «На самом деле» [16+]
21.00 «Правила денег» [16+]
23.05 «Ворчун» [16+]
23.20 Д/Ф «Герои. Наше время» [16+]
1.00 «Лёгкого сна» [0+]

Культура

6.30 Библейский сюжет [0+]
7.05 М/ф «Малыш и Карлсон». «Карлсон вернулся» [0+]
7.50 Х/ф «ВОЛШЕБНЫЙ ГОЛОС ДЖЕЛЬСОМИНО» [0+]
10.00 Д/с «Передвижники» [0+]
10.30 Х/ф «В ПОГОНЕ ЗА СЛАВОЙ» [0+]
11.55 «Больше, чем любовь» [0+]
12.40 Д/с «Культурный отдых» [0+]
13.10, 1.20 Д/ф «Дикая природа островов Индонезии» [0+]
14.05 Фрайбургский барочный оркестр играет Моцарта [0+]
15.40 «Линия жизни» [0+]
16.30 Х/ф «ПЛОВЕЦ» [0+]
17.40 Д/с «Предки наших предков» [0+]
18.20 Мой серебряный шар [0+]
19.05 Х/ф «ТРАКТОРИСТЫ» [0+]
20.30 Д/ф «Мозг. Вторая вселенная» [0+]
21.55 Х/ф «ВЕСТСАЙДСКАЯ ИСТОРИЯ» [0+]
0.20 Жан-Люк Понти и его бэнд [0+]
2.20 М/ф «Великая битва Слона с Китом». «Перевал» [0+]

Звезда

6.00, 3.55 Х/ф «СЛЕДЫ НА СНЕГУ» [0+]
7.35 Х/ф «АЛЕНЬКИЙ ЦВЕТОЧЕК» [0+]
9.00, 13.00, 18.00 Новости дня [0+]
9.15 «Легенды цирка с Эдгардом Запашным» [6+]
9.40 «Не факт!» [6+]
10.15 Д/с «Улика из прошлого» [16+]
11.00 Д/с «Загадки века с Сергеем Медведевым» [12+]
11.55 Д/с «Секретная папка» [12+]
12.45, 13.15 «Последний день» [12+]
18.25 Т/с «ОТРЯД СПЕЦИАЛЬНОГО НАЗНАЧЕНИЯ» [0+]

1.45 Х/ф «ГЕРОИ ШИПКИ» [0+]
5.10 Д/ф «Бессмертный полк. Слово о фронтовых операторах» [12+]

Матч ТВ

8.00 Синхронное плавание. Чемпионат мира по водным видам спорта. Микст. Техническая программа. Прямая трансляция из Кореи [0+]
8.55 Синхронные прыжки в воду. Чемпионат мира по водным видам спорта. Смешанные команды. Вышка. Прямая трансляция из Кореи [0+]
10.30 Все на Матч! [0+]
11.00 Автоспорт. Ралли-рейд «Шёлковый путь» [0+]
11.20, 13.15, 16.30, 19.00, 23.15 Новости [0+]
11.25 Прыжки в воду. Чемпионат мира по водным видам спорта. Женщины. Трамплин 1 м. Финал. Прямая трансляция из Кореи [0+]
12.45 Д/с «Капитаны» [12+]
13.20 Все на Матч! [0+]
13.55 Автоспорт. Российская серия кольцевых гонок. «Казань Ринг». Туринг. Прямая трансляция [0+]
15.00 Синхронное плавание. Соло. Чемпионат мира по водным видам спорта. Техническая программа. Финал. Прямая трансляция из Кореи [0+]
16.40 Синхронные прыжки в воду. Чемпионат мира по водным видам спорта. Мужчины. Трамплин 3 м. Финал. Прямая трансляция из Кореи [0+]
17.55 Формула-1. Гран-при Великобритании. Квалификация. Прямая трансляция [0+]
19.10 Все на футбол! [0+]
20.15 Футбол. «Спартак» (Москва) - «Сочи». Российская Премьер-лига. Прямая трансляция [0+]
23.20 Все на Матч! [0+]
23.50 Смешанные единоборства. Д. Бадд - О. Рубин. Р Карвальо - Ч. Нжокуани. Bellator. Трансляция из США [16+]
1.50 Все на Матч! [0+]
2.50 Волейбол. Лига наций. Мужчины. «Финал 6-ти». 1/2 финала. Прямая трансляция из США [0+]
4.55 Спортивный календарь [12+]
5.05 Смешанные единоборства. Д. Петросян - П. Петчйинди. А. Ли - М. Николини. One FC. Трансляция из Малайзии [16+]
7.05 Водное поло. Россия - Канада. Чемпионат мира по водным видам спорта. Женщины. Прямая трансляция из Кореи [0+]

РЕН ТВ

7.00, 18.20, 5.50 «Территория заблуждений» с Игорем Прокопенко [16+]
9.30 Х/ф «АНГЕЛЫ ЧАРЛИ» [12+]
11.15 «Минтранс» [16+]
12.15 «Самая полезная программа» [16+]
13.15 «Военная тайна» с Игорем Прокопенко [16+]
20.20 Засекреченные списки [16+]
22.30 Х/ф «ВРАГ ГОСУДАРСТВА» [12+]
1.00 Х/ф «В ЛОВУШКЕ ВРЕМЕНИ» [12+]
3.10 Х/ф «ОГОНЬ НА ПОРАЖЕНИЕ» [16+]

Хозяин ювелирного магазина среди ночи в панике забирает бриллианты с неизвестной целью. Приехавшая на место «ограбления» полиция выясняет, что ювелир должен немедленно отдать драгоценности грабителю, захватившему его жену в заложники. Женщину спасти не удалось, да и преступнику удаётся уйти от агента ФБР Уоррена Стентина. Ниточка приводит его в леса в Северной Америке...

5.00 «Самые шокирующие гипотезы» [16+]

Карусель

7.00 М/с «Заботливые мишки. Добрые истории» [0+]
8.50 М/с «Аркадий Паровозов спешит на помощь!» [0+]
8.55, 9.30 «Чик-зарядка» [0+]
9.00 «С добрым утром, малыши!» [0+]
9.40 М/с «Суперкрылья. Джетт и его друзья» [0+]
10.20 М/с «Лунтик и его друзья» [0+]
11.00 «Еда на ура!» [0+]
11.20 М/с «Диколесье» [0+]
11.45 М/с «Три кота» [0+]
12.45 «ТриО!» [0+]
13.05, 22.25 М/с «Пластилинки» [0+]
13.10 М/с «Новые приключения пчёлки Майи» [0+]
14.30 «Большие праздники» [0+]
15.00 М/ф «Обезьянки» [0+]
15.55 М/ф «Весёлая карусель» [0+]
16.20 М/с «Приключения Ам Няма» [0+]
16.40 «Ералаш» [0+]
18.00 М/с «Оранжевая корова» [0+]
19.00 М/с «Приключения Барби в доме мечты» [0+]
19.50 М/с «Ми-Ми-Мишки» [0+]
22.30 Спокойной ночи, малыши! [0+]
22.45 М/с «Царевны» [0+]
0.30 М/с «Черепашки-ниндзя» [0+]
0.50 М/с «Дикие Скричеры» [0+]
1.15 М/с «Гормити» [0+]
1.40 М/с «Отряд джунглей спешит на помощь» [0+]
2.50 М/с «Малыши-прыгуши» [0+]
4.30 «Лентяево» [0+]
4.50 М/с «Молант» [0+]
6.05 М/с «Смешарики» [0+]

Че

6.00 М/ф «Мультфильмы» [0+]
6.30 Х/ф «МОЛОДОЙ МАСТЕР» [12+]
8.30 Х/ф «ГОЛЫЙ ПИСТОЛЕТ» [16+]
10.00 Х/ф «ГОЛЫЙ ПИСТОЛЕТ-2 1/2. ЗАПАХ СТРАХА» [0+]
12.00 Х/ф «ГОЛЫЙ ПИСТОЛЕТ 33 И 1/3» [0+]
13.30 Х/ф «ВЫШИБАЛЫ» [12+]
15.30 Х/ф «ДОКТОР ДУЛИТТЛ» [0+]
17.10 Х/ф «ДОКТОР ДУЛИТТЛ-2» [0+]
19.00 «Дорога» [16+]
21.00 «Улётное видео» [16+]
23.00 «+100500» [18+]
23.30 «Шутники» [16+]
0.00 Т/с «ИНСТИНКТ» [18+]

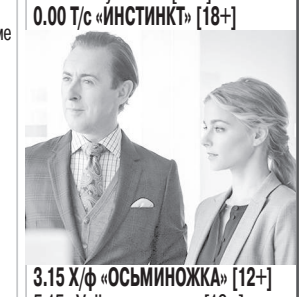

3.15 Х/ф «ОСЬМИНОЖКА» [12+]
5.15 «Улётное видео» [16+]

ВОСКРЕСЕНЬЕ, 14 ИЮЛЯ

Первый канал

5.50, 6.10 Х/ф «СЫЩИК ПЕТЕРБУРГСКОЙ ПОЛИЦИИ» [0+]
6.00, 10.00 Новости [0+]
7.40 «Часовой» [12+]
8.10 «Здоровье» [16+]
9.20 «Непутевые заметки» [12+]
10.10 «Жизнь других» [12+]
11.10, 12.15 «Видели видео?» [6+]
12.00 Новости с субтитрами [0+]
13.00 «Живая жизнь» [12+]
15.00 Д/ф «Свадьба в Малиновке». Непридуманные истории» [16+]
16.00 Х/ф «СВАДЬБА В МАЛИНОВКЕ» [0+]
17.50 «Точь-в-точь» [16+]
21.00 Время [0+]
21.30 Т/с «ЛУЧШЕ, ЧЕМ ЛЮДИ» [16+]
23.30 Международный музыкальный фестиваль «Белые ночи» Санкт-Петербурга» [12+]
1.30 Х/ф «СКАНДАЛЬНЫЙ ДНЕВНИК» [16+]
3.10 «Про любовь» [16+]
4.05 «Наедине со всеми» [16+]

НТВ

4.50 Х/ф «Я ШАГАЮ ПО МОСКВЕ» [0+]
6.05 Х/ф «МИМИНО» [12+]
8.00, 10.00, 16.00, 19.00 Сегодня [0+]
8.20 «У нас выигрывают!» [12+]
10.20 Первая передача [16+]
11.00 Чудо техники [12+]
11.50 Дачный ответ [0+]
13.00 «НашПотребНадзор» [16+]
14.00 «Секрет на миллион» [16+]
16.20 Следствие вели.. [16+]
19.35 Т/с «ПЁС» [16+]
23.40 Х/ф «КРИМИНАЛЬНЫЙ КВАРТЕТ» [16+]
1.30 Т/с «МЕНТОВСКИЕ ВОЙНЫ» [16+]
4.30 Т/с «АДВОКАТ» [16+]

РОССИЯ 1 г. Пермь

5.05 Т/с «СВАТЫ» [12+]
7.20 «Семейные каникулы» [0+]
7.30 «Смехопанорама» [0+]
8.00 Утренняя почта [0+]
8.40 Местное время. Воскресенье [0+]
9.20 «Когда все дома с Тимуром Кизяковым» [0+]
10.10 Сто к одному [0+]
11.00, 20.00 Вести [0+]
11.20 Смеяться разрешается [0+]
13.55 Х/ф «ЕСЛИ БЫ ДА КАБЫ» [12+]
16.10 Х/ф «ЛЮБОВЬ ГОВОРИТ» [12+]
21.00 Москва. Кремль. Путин [0+]
21.40 «Воскресный вечер с Владимиром Соловьёвым» [12+]
1.00 Д/ф «Год после Сталина» [16+]
2.05 Х/ф «КЛИНЧ» [16+]
3.50 Т/с «ГРАЖДАНИН НАЧАЛЬНИК» [16+]

СТС

06.00 Ералаш [0+]
06.50 М/с «Приключения Кота в сапогах» [0+]
07.15 М/с «Спирит. Дух свободы» [0+]
07.40 М/с «Три кота» [0+]
08.05 М/с «Царевны» [0+]
08.30 «Детский КВН». [6+]
09.30 «Шоу «Уральских пельменей» [16+]
10.45 Х/ф «НЯНЯ» [16+]
12.40, 02.10 Х/ф «ОДНАЖДЫ В ВЕГАСЕ» [16+]
14.40 Х/ф «ЗОЛУШКА»
16.45 Х/ф «ПРИНЦ ПЕРСИИ. ПЕСКИ ВРЕМЕНИ» [12+]
19.05 М/ф «Мегамозг» [0+]
21.00 Х/ф «ОДИНОКИЙ РЕЙНДЖЕР» [12+]
00.00 Х/ф «ПОЕЗДКА В АМЕРИКУ» [16+]
03.45 Т/с «ДВА ОТЦА И ДВА СЫНА» [16+]
05.20 Ералаш [0+]

ТНТ

07.00, 07.30, 08.00, 08.30 ТНТ. Gold [16+]
09.00 Дом-2. Lite [16+]
10.00 Дом-2. Остров любви [16+]
11.00 Перезагрузка [16+]
12.00 Х/ф «СУМЕРКИ» [16+]
14.30 Х/ф «СУМЕРКИ. САГА. НОВОЛУНИЕ» [12+]
17.05, 18.00, 19.00, 19.30, 20.00, 21.00 Комеди Клаб [16+]
22.00 «Stand Up» [16+]
23.00 Дом-2. Город любви [16+]
00.05 Дом-2. После заката [16+]
01.05 «Такое кино!» [16+]
01.40 ТНТ Music [16+]
02.10, 03.00, 03.55, 04.45 «Открытый микрофон» [16+]
05.35, 06.05, 06.30 ТНТ. Best [16+]

Домашний

6.30 «6 кадров» [16+]
6.35 «Удачная покупка» [16+]
6.45 Д/с «Из России с любовью» [16+]
7.45 Х/ф «НЕ ХОДИТЕ, ДЕВКИ, ЗАМУЖ» [16+]
9.05 Х/ф «ВАЛЬС-БОСТОН» [16+]
11.00 Х/ф «УКРАДЕННАЯ СВАДЬБА» [16+]
14.35 Х/ф «ПРОШУ ПОВЕРИТЬ МНЕ НА СЛОВО» [16+]
19.00 Х/ф «ПАМЯТЬ СЕРДЦА» [16+]
23.00 Т/с «ПОВОРОТЫ СУДЬБЫ» [16+]
2.30 Х/ф «ПАУТИНКА БАБЬЕГО ЛЕТА» [16+]
4.00 Д/с «Чудотворица» [16+]
5.35 «Домашняя кухня» [16+]

Пятый канал

5.00 Светская хроника [16+]
6.30 «Сваха» [16+]
7.05 «Вся правда о... колбасе» [12+]
8.00 Неспроста [12+]
9.00 Д/с «Моя правда» [16+]
10.00, 11.00, 12.00, 13.00, 14.00, 15.00, 15.55, 16.50, 17.50, 18.50, 19.50, 20.45, 21.45, 22.50, 23.45, 0.45, 1.40, 2.30 Т/с «ГЛУХАРЬ» [16+]
3.15 «Большая разница» [16+]

Ветта г. Пермь

8.00 Мультфильмы [6+]
10.00 «Воскресная проповедь» [16+]
10.05, 15.35 «Дачные истории» [16+]
10.20, 17.15, 21.05, 0.00 «Дополнительное время» [16+]
10.40, 16.55, 18.05, 19.15, 21.50, 0.50 «Хорошие люди» [16+]
10.45, 15.05, 17.00, 23.25 «Чтоб я так жил» [6+]
10.55, 17.40, 20.40, 22.40 «# Сториз» [16+]
11.25 «Ворчун» [16+]
11.30, 16.20, 19.00 «Специальный репортаж» [16+]
11.45, 15.50, 19.30, 22.10, 0.40 «Эх, дороги!» [16+]
11.55, 16.00, 19.40, 22.20, 0.20 «Лобби-холл» [16+]
12.15, 20.00 «Цена вопроса» [16+]
12.35 «Бизнес-ментор» [16+]
13.00 «Телесериал «Клубничный рай» [16+]
15.00, 20.35, 23.00 «Здоровые дети» [16+]
15.15, 16.40, 18.20, 21.55, 23.10 «Краёв не видишь?» [16+]
15.30 «Правила денег» [16+]
16.35, 18.15 «Экология пространства» [16+]
17.10, 23.05 «Книжная полка» [16+]
17.35, 19.20, 21.45 «Здоровья для» [16+]
18.35, 21.25 «Из зала сюда» [16+]
18.50, 23.50 «На самом деле» [16+]
19.25 «Переводчик» [16+]
20.20, 23.35 «Научиться лечиться» [16+]
1.00 «Лёгкого сна» [0+]

Культура

6.30 Д/с «Человек перед Богом» [0+]
7.00 М/ф «Тайна третьей планеты». «Щелкунчик» [0+]
8.15 Х/ф «НЕЗНАЙКА С НАШЕГО ДВОРА» [0+]
10.25 «Обыкновенный концерт с Эдуардом Эфировым» [0+]
10.55 Х/ф «ВЕСТСАЙДСКАЯ ИСТОРИЯ» [0+]
13.20 Д/ф «Дикая природа островов Индонезии» [0+]
14.15 Д/с «Карамзин. Проверка временем» [0+]
14.45 Д/с «Первые в мире» [0+]
15.00, 23.35 Х/ф «ТРЕМБИТА» [0+]
16.30, 1.55 Д/с «Пешком...» [0+]
17.00, 1.05 «Искатели» [0+]
17.50 Д/ф «Неукротимый Гилельс» [0+]
18.30 «Романтика романса» [0+]
19.30 Новости культуры [0+]
20.10 Х/ф «НЕ СОШЛИСЬ ХАРАКТЕРАМИ» [0+]
2.25 М/ф «Пер Гюнт» [0+]

Звезда

5.50 Х/ф «БЕЗ ОСОБОГО РИСКА» [0+]
7.20 Х/ф «ОДИН ШАНС ИЗ ТЫСЯЧИ» [12+]
9.00, 13.00, 18.00 Новости дня [0+]
9.15 «Военная приёмка» [6+]
10.50 «Код доступа» [12+]
11.40, 13.15 Х/ф «ШЕЛ ЧЕТВЕРТЫЙ ГОД ВОЙНЫ...» [12+]
13.40 Т/с «НАЗАД В СССР» [16+]
18.25 Д/с «Легенды советского сыска» [16+]
22.45 Х/ф «ПУТЬ В «САТУРН» [0+]
0.25 Х/ф «КОНЕЦ «САТУРНА» [0+]
2.10 Х/ф «БОЙ ПОСЛЕ ПОБЕДЫ...» [0+]
4.50 Х/ф «ПОСЕЙДОН» СПЕШИТ НА ПОМОЩЬ» [0+]

О юных выпускниках мореходного училища и их первом выходе в море. О трудном жизненном экзамене на профессиональную и человеческую прочность, который пришлось выдержать как команде траулера «Кайра», потерпевшего бедствие во время шторма, так и коллективу спасателя «Посейдон» под командованием капитана Чигринова, где проходил свою службу герой фильма Славка Чигринов, сумевший во время опасности проявить находчивость, мужество, отвагу.

Матч ТВ

8.00 Водное поло. Россия - Канада. Чемпионат мира по водным видам спорта. Женщины. Прямая трансляция из Кореи [0+]
8.15 «Сделано в Великобритании» [16+]
9.30 Волейбол. Лига наций. Мужчины. «Финал 6-ти». 1/2 финала. Трансляция из США [0+]
11.30 [12+]
12.00, 13.50, 16.30, 20.15 Новости [0+]
12.10 Автоспорт. Ралли-рейд «Шёлковый путь» [0+]
12.30 Все на Матч! [0+]
13.20 «Гран-при» с Алексеем Поповым» [12+]
13.55 Автоспорт. Российская серия кольцевых гонок. «Казань Ринг». Туринг. Прямая трансляция [0+]
15.00 Синхронное плавание. Дуэты. Чемпионат мира по водным видам спорта. Техническая программа. Финал. Прямая трансляция из Кореи [0+]
16.40 Синхронные прыжки в воду. Чемпионат мира по водным видам спорта. Женщины. Вышка. Финал. Прямая трансляция из Кореи [0+]
18.00 Формула-1. Гран-при Великобритании. Прямая трансляция [0+]
20.20 Все на Матч! [0+]
20.55 Футбол. Кубок африканских наций-2019 г. 1/2 финала. Прямая трансляция [0+]
22.55 «После футбола» с Георгием Черданцевым [0+]
23.55 Футбол. Кубок африканских наций-2019 г. 1/2 финала. Прямая трансляция [0+]
1.55 Все на Матч! [0+]
2.50 «Кибератлетика» [16+]
3.20 [12+]
3.50 Волейбол. Лига наций. Мужчины. «Финал 6-ти». Финал. Прямая трансляция из США [0+]
5.55 Летняя Универсиада- 2019 г. Церемония закрытия. Трансляция из Италии [0+]

РЕН ТВ

7.00 «Территория заблуждений» с Игорем Прокопенко [16+]
8.40 Х/ф «ПЛОХАЯ КОМПАНИЯ» [16+]
10.45 Х/ф «ВРАГ ГОСУДАРСТВА» [12+]
13.15 Х/ф «В ЛОВУШКЕ ВРЕМЕНИ» [12+]

В ближайшем будущем человечество совершает огромный технологический скачок. Информация передается мгновенно без всяких проводов. Компьютеры встраиваются в молекулы. Каждый момент из прошлого можно фактически воспроизвести – и группа учёных получает возможность войти в буквальном смысле слова в жизнь, скажем, Франции XIV века. Однако такое путешествие таит в себе немало опасного...

15.30 Т/с «ИГРА ПРЕСТОЛОВ» [16+]
2.00 «Соль» [16+]
4.30 «Военная тайна» с Игорем Прокопенко [16+]

Карусель

7.00 М/с «Смурфики» [0+]
8.50 М/с «Аркадий Паровозов спешит на помощь!» [0+]
8.55, 9.30 «Чик-зарядка» [0+]
9.00 «С добрым утром, малыши!» [0+]
9.40 М/с «Суперкрылья. Джетт и его друзья» [0+]
10.20 М/ф «Возвращение блудного попугая» [0+]
11.00 «Высокая кухня» [0+]
11.20 М/с «Диколесье» [0+]
11.45 М/с «Джинглики» [0+]
12.45 «Мастерская «Умелые ручки» [0+]
13.00 М/с «Простоквашино» [0+]
14.30 «Крутой ребёнок» [0+]
15.00 М/с «Казупс!» [0+]
16.20 М/с «Приключения Ам Няма» [0+]
16.40 «Ералаш» [0+]
17.50 М/с «Монсики» [0+]
19.00 М/с «Сердитые птички. Пушистики» [0+]
19.30 М/с «Четверо в кубе» [0+]
20.45 М/с «Три кота» [0+]
22.25 М/с «Пластилинки» [0+]
22.30 Спокойной ночи, малыши! [0+]
22.45 М/с «Смешарики. Пин-код» [0+]
0.30 М/с «Черепашки-ниндзя» [0+]
0.50 М/с «Дикие Скричеры» [0+]
1.15 М/с «Гормити» [0+]
1.40 М/с «Отряд джунглей спешит на помощь» [0+]
2.50 М/с «Малыши-прыгуши» [0+]
4.30 «Лентяево» [0+]
4.50 М/с «Молант» [0+]
6.05 М/с «Смешарики» [0+]

Че

6.00, 4.40 М/ф «Мультфильмы» [0+]
6.30 Т/с «ДАЛЬНОБОЙЩИКИ» [12+]
23.00 «+100500» [18+]
23.30 «Шутники» [16+]
0.00 Т/с «ИНСТИНКТ» [18+]
2.45 Х/ф «МЕДВЕЖАТНИК» [16+]

Английский режиссер Фрэнк Оз, создатель таких картин, как «Смерть на похоронах», «А как же Боб?», «Домохозяйка» и «Отпетые мошенники», привык работать в жанре комедии и семейных фильмов, но на этот раз он очень круто удалился от привычного и снял криминальный триллер «Медвежатник», в котором снялись такие актеры, как Роберт Де Ниро и Эдвард Нортон. Ник Уэллс – профессиональный вор, который руководствуется всего двумя правилами: не грабить в своём собственном городе и всегда работать только в одиночку. Но находчивый Макс всё же смог уговорить Уэллса поступиться обоими принципами ради следующего дела. И даже нашел тому партнера. Однако всё складывается не так гладко, как хотелось бы, в результате чего становится вполне понятно, откуда же Ник вынес себе такие странные принципы. Каждый из них теперь пытается обойти другого, и работа в команде, каковой она должна была быть, превращается в сплошное соперничество медвежатников. Напряжение нарастает, но они должны довести до конца начатое. Удастся ли героям завершить задуманное, узнаете, посмотрев фильм «Медвежатник».

В этом номере 2007 объявлений

№ 26 (1086), среда 3 июля 2019 г.

ЧАСТНЫЕ ОБЪЯВЛЕНИЯ

приём объявлений 222-68, 8-922-3122-226

реклама

Потолки эконом

Каждый 3-й потолок в ПОДАРОК! ГАРДИНА в подарок при заказе от 15 м² 10% ПЕНСИОНЕРАМ СКИДКА

НАТЯЖНЫЕ ПОТОЛКИ в каждый дом!

Предъявителю купона и только до 15 июля

Заказывай на сайте или по телефону: 8(922)353-00-70, ЭКОНОМПОТОЛКИ.РФ, Промышленная, 3/1

Доставка воды в дом и офис

9-19 ежедневно

120 рублей

аква

+7 (922) 246-8000

реклама

1-2-3-комнатные ГОТОВЫЕ квартиры

отдел продаж 4-91-51

спец18.рф

б-р Текстильщиков, 8

НЕДВИЖИМОСТЬ – ТУТ

Поздравьте дорогих вам людей на страницах нашей газеты

ПАМЯТНИКИ

ГРАНИТ, МРАМОР

В наличии более 400 видов различных размеров, форм, цветовых гамм

Короткие сроки. Доставка до г. Чайковского бесплатно. Установка. Гарантия качества. mramor-ceh.ru

• г. Воткинск, ул. Гагарина, 200, т. 8 (34145) 5-31-36

• г. Чайковский, ул. Декабристов, 2 (ост. «Заря-1»), т. 8-909-727-0037

реклама

Этим летом всё будет РОВНО

АКРОПОЛЬ НАТЯЖНЫЕ ПОТОЛКИ

Распродажа потолков из ЦВЕТНОЙ ПЛЕНКИ

тел.: 4-73-40, 8 922 306 07 06, VK.COM/AKROPOL59

ул. Ленина, 44, м-н «Ванные комнаты»

реклама

ОБЛАКА СТУДИЯ НАТЯЖНЫХ ПОТОЛКОВ

• Потолки ПВХ, тканевые

• Быстрый и чистый монтаж

• Ремонт и помощь при затопе

uds

ул. Промышленная, 13, 1 эт. АКВАРЕЛЬ торговый комплекс

т.: 4-989-4, 8-922-244-64-80 www.oblaka59.ru

реклама

Сервисный центр «Кварц»

РЕМОНТ

• Телефонов

• Телевизоров

ул. Карла Маркса, 39 Viber 8-922-3000-238

реклама

ESTET дверные технологии

ЦЕНТР ХОРОШИХ ДВЕРЕЙ!

СКИДКА до 25%

ТЦ Твой Дом, Промышленная, 6, 2 этаж, т. 49-345

реклама

СБЕРЕГАТЕЛЬНЫЙ СОЮЗ | КПК

КАК УВЕЛИЧИТЬ ПЕНСИЮ НА 35 700 РУБЛЕЙ В ГОД?

• Сотни довольных пенсионеров

• Проверено ЦБ РФ

• Надежная форма сбережения средств

• Стабильные ежемесячные выплаты

*Пример размещения сбережений по программе «Пенсионный» в размере 255 000 руб. с капитализацией

+7 (3422) 25-07-29

г. Пермь, Комсомольский пр-кт, д. 51

ПУТЁМ РАЗМЕЩЕНИЯ ПОД +13,5% ГОДОВЫХ

Кредитный потребительский кооператив «Сберегательный союз». ИНН 7707396871, ОГРН 5177746114684. Сберегательная программа «Пенсионный» Ставка 13,5% годовых (удерживается НДФЛ). Срок сбережения 12 месяцев. В сберегательной программе предусмотрена возможность капитализации или ежемесячная выплата процентов (на выбор). Минимальная вносимая сумма сбережений - 1000 руб. Максимальная вносимая сумма сбережений согласно действующему законодательству. Возможно пополнение сбережений от 1000 руб. Частичное снятие денежных средств в течение срока действия договора отсутствует. При досрочном расторжении —ставка перерасчета 0,35% годовых. Для оформления тарифа «Пенсионный» необходимо предъявить пенсионное удостоверение. Сбережения принимаются только от пайщиков кооператива, которыми могут стать юридические лица, а также физические лица, достигшие возраста 16 лет, оплатившие вступительный взнос 20 руб., обязательный паевой взнос 20 руб. Пайщики кооператива солидарно с другими членами кооператива несут субсидиарную ответственность по обязательствам кооператива в пределах невнесенной части дополнительного взноса. Условия действительны на момент выхода рекламы. *НКО "МОВС" Лицензия Банка России ВСN№4349 от 7.02.2018 г. реклама КПК "Сберегательный союз"

реклама

ООО "Куединский мясокомбинат"

КУЕДИНСКИЙ МЯСОКОМБИНАТ

Котлеты «Домашние»

256 руб./кг 236 руб./кг

Вкусно и по карману

Акция действует с 03.07 по 09.07 в фирменных магазинах по адресам:

• Приморский б-р, 63 • Вокзальная, 27 • Промышленная, 8/1

EUROSPAR ул. Промышленная, 13

ТОРГОВАЯ ГРУППА ИЖТРЕЙДИНГ ул. Ленина, 87 и ул. Промышленная, 11

ТРИ БАНАНА ул. Декабристов, 4а и ул. Шлюзовая, 1

НЕДЕЛЯ УДАЧНЫХ ПОКУПОК

С 4 по 10 июля 2019 г.

Сахарный песок 900 г — ~~43.99~~ 32.99

Сардельки Сливочные охл. 100 г, Изготовлено в Удмуртии под контролем SPAR, ТОЛЬКО У НАС — ~~27.90~~ 21.99

Гуляш свиной 325 г, Восточный — ~~129.90~~ 109.90

СЫР Милково Голландский мдж 45% 250 г, Ува-Молоко — ~~132.87~~ 104.99

Цены указаны в рублях с учётом всех скидок. Количество товара ограничено. При отсутствии товара данный товар автоматически исключается из Акции. Изображения товаров могут незначительно отличаться. Информацию об Акции, организаторе, порядке её проведения можно получить в магазинах «Ижтрейдинг», «Три банана», «EUROSPAR», «Миндаль». Указанные в данной рекламе сведения носят информационный характер и не являются публичной офертой.

ЧАСТНЫЙ ИНТЕРЕС
★ ГАЗЕТА, ПРИНОСЯЩАЯ УДАЧУ

УВАЖАЕМЫЕ ЧИТАТЕЛИ, ПОДАТЕЛИ БЕСПЛАТНЫХ ОБЪЯВЛЕНИЙ, ОБРАЩАЕМ ВАШЕ ВНИМАНИЕ, ЧТО ПОДАТЬ ОБЪЯВЛЕНИЕ НА КУПОНАХ ТЕПЕРЬ МОЖНО БУДЕТ ТОЛЬКО В РЕДАКЦИИ ПО АДРЕСУ:

ул. Мира, 1а

Если ваше объявление не вышло, позвоните нам: 8 (34241) 222-68, 8-922-3122-226

КВАРТИРЫ

1.1 МЕНЯЮ

1-КОМНАТНЫЕ

1 хр. на Основном, 2/3 эт. - на м/с + доплата, не выше 2 эт. Т. 8-922-3095-445

1 хр. по Мира, 19, 30 кв. м, 1/4 эт., ремонт, переплан., пл. окна, натяж. потолки, свободна - на 1 хр. на Уральской или продам. Т. 8-922-6497-785

1-комн. кв. - на квартиру в г. Пермь. Т. 8-922-3379-010

1-комн. кв. на Заре, 41 кв. м, в строящ. доме, срок сдачи нач. 2019 г. - на кв. с вашей доплатой. Т. 8-922-3448-844

1-комн. кв. по Ленина, хор. сост., евроремонт - на частный дом в пригороде. Т. 8-922-3391-926

2-КОМНАТНЫЕ

2 УП в п. Марковский, д. 3, 60 кв. м, 2/5 эт., ремонт, 2 з/балкона - на 1 УП в п. Марковский, на 1 хр. в городе или продадим. Т. 8-922-6497-785

2 УП по Камскому пер., 3, 48,5 кв. м, 1/9 эт., новостройка, ремонт, ламинат, нат. потолки, з/лоджия - на 1 УП на Уральской, на Основном или в Завокзальном р-не с вашей доплатой. Т. 8-922-6497-785

2 УП по Сиреневому б-ру, 9, 53 кв. м, 5/5 эт., хор. сост., бол. лоджия - на 1 хр. с вашей доплатой. Т. 8-922-3132-464

2 УП по Советской, 34, 48 кв. м, 7/9 эт., хор. сост., з/лоджия - на 1 хр. на Уральской. Т. 8-922-6497-785

2 хр. в п. Новом, 1, 41 кв. м, 1/5 эт., комн. изолир., без балкона, ремонт, пл. окна, плитка в ванной - на 2 УП в п. Новом, с нашей доплатой или продам. Т. 8-922-6497-785

2 хр. по Декабристов, 9, 48 кв. м, 5/5 эт., комн. изолир., в хор. сост. - на 1-комн. кв. или м/с на Заре + доплата. Т. 8-906-8884-774

2 хр. по Кабалевского, 4, 43 кв. м, 1/4 эт., косм. ремонт, пл. окна, ж/дверь, пол - линолеум - на 3-4 хр., 1-2 эт., не менее 60 кв. м. Т. 8-922-2439-469

2 хр. по Кабалевского, 4, 43 кв. м, 1/4 эт., хор. сост. - на 3-4 хр., не менее 60 кв. м, 1-2 эт. Т. 8-922-2439-469

2 хр. по Шлюзовой, 9, 5/5 эт., хор. сост. - на 3-комн. кв., не менее 60 кв. м, с нашей доплатой. Т. 8-922-2439-469

2-комн. кв. в п. Марковский, 64,1 кв. м, 2 эт., хор. ремонт, 2 з/лоджии - на 1-комн. кв. в д. Марково или на Основном. Т. 9-55-25, 8-922-3328-825

2-комн. кв. в п. Новый, ул. Строителей, 2, 38,9 кв. м, кухня 5 кв. м, косм. ремонт, с/у раздел., з/лоджия - на дом в с. Фоки по ул. Подгорная (или на близ. улице). Т. 8-922-3190-900

2-комн. кв. на Заре, 55 кв. м, в строящ. доме, срок сдачи нач. 2019 г. - на кв. с вашей доплатой. Т. 8-922-3448-844

2-комн. кв. на Основном - на дом в городе. Т. 8-922-3563-798

2-комн. кв. по Гагарина, 28 - на 3-комн. кв. Т. 8-922-3321-004

2-комн. кв. по Кабалевского, 23 - на 1-комн. кв. на Заре, с вашей доплатой. Т. 8-922-3731-815

2-комн. кв. по Камской, 18, 47,6 кв. м, 1/2 эт., не б/д - на 3-комн. кв. на Уральской, возм. без ремонта, с нашей доплатой. Т. 8-912-5915-904

2-комн. кв. по Советской, 12, 47,8 кв. м, кухня 7,3 кв. м, 1/9 эт., треб. косм. ремонт ст/пакеты (вых. на улицу), пол - линолеум, нат. потолок, бол. з/лоджия 5,2 кв. м, меб. и быт. тех. по договор., в подъезде чисто (ремонт, замен. окна), докум. в порядке, 1 собств., в шаг. доступ.: остановка, поликлиника, д/с, школы, м-н, Сбербанк, спорткомплекс - на 3-4-комн. кв. с нашей доплатой или продам. Т. 8-922-3190-900

3-КОМНАТНЫЕ

3 УП в п. Марковский, 11, 73 кв. м, 5/5 эт., нов. ж/дверь, 2 лоджии, в обычном сост., рассм. обмен на 2-3 хр. в городе. Т. 8-922-2439-469

3 УП в п. Марковском, 11, 72 кв. м, 5/5 эт. - на 2 хр. в городе. Т. 8-922-2439-469

3 УП в п. Марковском, 11, 72 кв. м, 5/5 эт., в хор. сост., 2 лоджии, бол. кухня, 2 собствен., 1,40 млн руб. - на 2 хр. в городе, кроме Уральской, СРОЧНО! Или продам и куплю. Т. 8-922-2439-469

3 УП по К. Маркса, 17, 60,1 кв. м, 2/9 эт., ремонт, пл. окна, пол - ламинат, плитка, нат. потолки, выров. стены, нов. проводка, встр. кухня, ремонт в ванной, рядом шк. №9, 4, м-ны, остановки, больница, центр города - на дом с нашей доплатой или продадим, 2,6 млн руб. Т. 8-922-6497-785

3 УП по пр. Победы, 26, 54,1 кв. м, 1/9 эт. (высоко), хор. сост., пл. з/лоджия, пл. окна, м/к двери помен., с/у изолир. - на 2 хр. или 1 УП в Завокзальном, на Основном или на Заре с вашей доплатой. Т. 8-922-6497-785

3 хр. по Гагарина, 15, 59 кв. м, 4/5 эт., окна помен., натяж. потолки, хор. сост. - на жил. дом на Уральской или Завьялово, доплата с моей стороны. Т. 8-906-8884-774

3-комн. кв. в г. Надым - на 3 УП в г. Чайковском. Т. 8-922-4590-025

3-комн. кв. на Уральской, 5/5 эт. - на 1-комн. кв., не выше 2 эт., с доплатой. Т. 8-985-2593-050

3-комн. кв. по Кабалевского, 38, 60 кв. м, 2/5 эт. - на 1-комн. кв. или м/с с доплатой, СРОЧНО! Т. 8-931-3102-285

4-КОМНАТНЫЕ

4 УП в п. Новом, 24, 87 кв. м, 1/5 эт., в хор. сост. - на кв. или дом или продам, рассм. все предложения. Т. 8-922-6497-785

4 УП по б-ру Текстильщиков, 19, 66 кв. м, 1/9 эт. - на м/с на Заре с вашей доплатой. Или продам и куплю. Т. 8-906-8884-774

4 хр. по Декабристов, 3/1, 62 кв. м, 4/5 эт., треб. ремонта - на на 2 хр. на Заре, 1-2 эт. или продам, 2,1 млн руб., торг. Т. 8-922-6497-785

4-комн. кв. по Азина, 23,103 кв. м, 4/9 эт., нем. застр., светлая, тёплая, хор. сост. - на 2-комн. кв. в р-не Азина или Советской, с вашей доплатой или продам. Т. 8-909-7273-317, 8-922-6443-158

4-комн. кв. по Декабристов, 30, 63,9 кв. м, 5/5 эт. - на 2-комн. кв. с доплатой. Т. 8-922-2463-480

КГТ И МАЛОСЕМЕЙКИ

Две КГТ по Кабалевского, 26, 4/5 эт., кирпич. дом, одна - 13 кв. м, вторая - 24 кв. м, с ремонтом - на 2 хр. на Основном, 3-эт. дома не рассм. Т. 8-922-2439-469

Две комнаты по Приморскому б-ру, 19, 10 и 13 кв. м (в одной секции), 3 эт. - на м/с или 1-комн. кв. с нашей доплатой. Т. 8-922-3344-649

КГТ 12.7 кв. м, по Кабалевского, 4 эт., солн. сторона, пл. окно, хорошая новая входная дверь, чистая, теплая, сделан ремонт, пл. трубы, санузел в кафеле, душ и дом в д. Марково, 10 соток земли, есть домовая книга, прописка, будут проводить газ в след. году - на 1-2-комн. кв., м/с, КГТ (с доплатой) в Ижевске, кроме 1 этажа, рассм. все варианты. Т. 8-922-3053-012, 8-922-6456-172

КГТ по Кабалевского, 24, 13 кв. м, 2/5 эт. - на 1-комн. кв. Т. 8-922-3068-399

КГТ по Кабалевского, 30, 13 кв. м, 4/5 эт., с/у в кв. - на 1хр. с доплатой или продам, 570 тыс. руб. Т. 8-922-6497-785

КГТ по Ленина, 81, 18 кв. м, 3/5 эт., с/у на 2 хоз. - на 1 хр. с нашей доплатой. Т. 8-922-6497-785

ККТ в г. Перми, Мотовилихинский р-н, ул. Индустриализации, 14, 17 кв. м, 4 эт., отл. сост., ремонт в секции, места общ. польз. на 4 хоз., с меб., не треб. влож., 780 тыс. руб. или меняю на м/с или КГТ в Чайковском. Т. 8-922-3448-844

ККТ по К. Маркса, 3/1, 12 кв. м, 6/9 эт., ремонт, пл. окно, ламинат - на 1 хр. с нашей доплатой. Т. 8-922-6497-785

ККТ по Приморскому б-ру, 19, 10 кв. м, 3/3 эт. - на большее жильё с доплатой, или продам, 400 тыс. руб. Т. 8-922-6497-785

ККТ по Приморскому б-ру, 19, 13 кв. м, 3/3 эт. - на большее жильё с доплатой, или продам, 450 тыс. руб. Т. 8-922-6497-785

ККТ, 11,4 кв. м + прихожая 2 кв. м, 3 эт., чистая, две двери, пл. окно, без долгов, никто не прописан, хор. соседи - на 2-комн. кв. тур. застр., или продам. Т. 8-909-1026-888

Комната в общ. Дружба + комната по Приморскому б-ру, 59 - на м/с в п. Новый. Т. 8-922-5389-586

Комната коммунального типа, 11 кв. м, светлая, секция на 4 хоз. - на а/м 2015-19 г/в (400-450 тыс. руб.) Лада Ларгус, Рено Логан, Киа Спортейдж со стар. кузовом. Т. 8-922-2449-669

Комната коммунального типа, 11 кв. м, светлая, секция на 4 хоз. - на м/с или КГТ с доплатой. Т. 8-922-2449-669

Комната по Ленина, 65/1, 11,3 кв. м, 4/9 эт., в комн. вода, встр. кух., пл. окно, вх. ж/дверь, с/у на 2 хоз., туалет и душ - на КГТ или м/с с нашей доплатой, или продам. Т. 8-902-7953-004

М/с 24 кв. м, на Основном, 1 эт., хор. ремонт - нат. потолки, нов. вх. двери, встр. кухня и шкаф в прихожей, пл. окна, счетчики, без балкона, и 2-комн. кв. на Основном, 42 кв. м, косметический ремонт, комнаты разд., лоджия 6 м, 9 эт. - на 3-комн. кв. с доплатой. Т. 8-922-3118-231

М/с в п. Новый, 36 кв. м, с моей доплатой - на 1-комн. кв. в г. Чайковский. Т. 8-922-3563-798

М/с в п. Новый, д. 15, 28,8 кв. м, 5/5 эт., отл. сост. - на 2 хр. в п. Новый, с нашей доплатой. Т. 8-922-2439-469

М/с в п. Новый, ул. Строителей, 15, 27,6 кв. м, 5/5 эт., в хор. сост., з/балкон, пл. окна, нов. ж/дверь, нат. потолок, в ванной и кухне кафель, 1 собствен., докум. готовы - на 2-комн. кв. в п. Новом, с нашей доплатой. Т. 8-922-2439-469

М/с на Заре, 4/5 эт., ремонт - на квартиру в г. Ижевске с доплатой или продам. Т. 8-963-5497-215

М/с по Вокзальной, 55, 30 кв. м, 5/5 эт., хор. сост., дерев. ст/пакеты, встр. кухня, вароч. поверхность, духов. шкаф, вытяжка, переплан. узакон. (увелич. ванная), нов. вх. ж/дверь - на 2 хр. с доплатой или продам. Т. 8-922-6497-785

М/с по Гагарина, 16, 30 кв. м, 2 эт., ремонт - на кв. с нашей или вашей доплатой. Т. 8-922-3448-844

М/с по Декабристов, 1/1, 22 кв. м, 4/5 эт., пл. окна, нов. проводка, выровнены стены, бол. балкон, ремонт в ванной и на кухне, нов. вх. дверь - на 1-комн. кв. или 2 хр. с доплатой. Т. 8-922-6497-785

1.2 ПРОДАМ

Работа с материнским капиталом. Т. 8-922-3467-247

1-КОМНАТНЫЕ

Квартира-студия в новостройке от 1,1 млн руб. Т. 8-902-8006-683, 4-91-51

1 УП в п. Марковский, 4, 46,6 кв. м, 5/5 эт., треб. космет. ремонт, свободная, 1 млн руб. Т. 8-922-6497-785

1 УП в п. Марковский, 46,2 кв. м, 3/5 эт., чистая, тёплая, уют., 2 з/лоджия, с/у раздел., оч. простор. кухня, закрытый двор с хор. дет. площадкой, прекрасный, спок. р-н с развитой инфраструктурой, остановка в шаг. доступ., рассм. любую форму оплаты, 980 тыс. руб. Т. 8-922-3467-247, Марина

1 УП в п. Марковский, д. 4, 49,6 кв. м, 1/5 эт., панел. дом, част. косм. ремонт, с/у раздел., счётчики (вода, газ), бол. лоджия. Т. 8-922-3467-247, Марина

1 УП в п. Новом, 29, 36 кв. м, 2/5 эт., новостройка 8 лет, ремонт от застройщика, кв. пустовала, лоджия 6 м, оч. большая кухня, пл. окна, широкая, светлая парадная с тремя квартирами на эт., к дому подъезд с двух сторон, с хорошими стоянками для а/м, с торца дома перелесок с Нечкинским парком и тропой здоровья, есть вся инфраструктура, 1,2 млн руб., рассм. ипотеку и мат. капитал. Т. 8-922-3112-278

1 УП в п. Новый, 35,1 кв. м, кухня 9,4 кв. м, з/лоджия 6,8 м, пол - ламинат и линолеум, натяж. потолки, 1,15 млн руб., торг Т. 8-909-1120-755

1 УП по ой, 30/1, 30 кв. м, 8/9 эт., свободна, бол. з/лоджия 6 м, ж/дверь, счётчики, отл. расположение, развитая инфраструктура, 1 собствен., 1,25 млн руб., торг, ипотека, мат. капитал. Т. 8-922-3093-838

1 УП по Азина, 15, 40 кв. м, 1/5 эт., пл. окна, з/балкон, с/у совм., простор. кухня, 1,38 млн руб., ипотека, мат. капитал. Т. 8-922-3093-838, агент по недвижимости Владимир

1 УП по Вокзальной, 39/1, 46,7 кв. м + колясочная 5 кв. м, 1/9 эт., кирп. дом, новостройка рядом с загсом, бол. простор. кухня, з/лоджия 6 м, с/у раздел., ванная - кафель, нов. широкая вх. дверь, 1 собств., 1,99 млн руб. Т. 8-922-3123-350, Олег

1 УП по Декабристов, 5/1, 36 кв. м, 4/14 эт., заменены окна, сантехника, стояки, счётчики, з/балкон (дерев. рамы), консьерж, огромное место для колясок и велосипедов, ремонт в подъезде, 2 лифта, мусоропровод, оформление придомовой тер-рии, вся инфраструктура в шаг. доступ., 1,45 млн руб., рассм. любые сертификаты, ипотеку. Т. 8-922-3112-278

1 УП по Декабристов, 5/6, 34,5 кв. м, 2/5 эт., новостройка, нов. кух. гарнитур, пл. окна, лоджия, 1,34 млн руб. Т. 8-922-6497-785

1 УП по К. Маркса, 13, 33 кв. м, 4/9 эт., дом кирп., тёплая, светлая, солн. сторона, с меб. и техникой, замен. двери, сантехника, ст/пакеты, з/лоджия, 1,6 млн руб. Т. 8-922-3511-469

1 УП по К. Маркса, 13, 33 кв. м, 4/9 эт., светлая, тёплая, бол. кухня, з/лоджия, с/у совм. (кафель), встр. шкаф-купе, пл. окна, счётчики, пол - линолеум, стены ровные, сантехника нов., в подарок: ост. всю мебель, стир. машину, в связи с переездом в др. город, 1 649 тыс. руб. Т. 8-922-3123-350, Олег

1 УП по Кабалевского, 24/1, 60 кв. м, 9/9 эт., шикарная, простор., качеств. дорогой евроремонт, поменяна вся сантехника, трубы, батареи, вся мебель, кух. гарнитур и встр. техника остаются, есть гардеробная, простор. з/лоджия 6 м, отл. вид на р. Каму, ТСЖ, чистый ухожен. подъезд, 1 собствен., 3,1 млн руб. Т. 8-922-3093-838

1 УП по Сиреневому б-ру, 2, 38 кв. м, 4/5 эт., треб. косм. ремонта, заменён балкон. блок, з/лоджия 6 м, с/у раздел., бол. кухня, хор. прихожая с гардеробной, вх. дверь двойная, хор. р-н, вся инфраструктура возле дома, много парковоч. мест, 1 собств., 1,55 млн руб., рассм. ипотеку, мат. капитал, помощь в оформлении. Т. 8-922-3112-278

1 УП по Советской, 34, 31,6 кв. м, 9/9 эт., простор. кухня с вых. на лоджию, пл. трубы, счётчики, с/у совм. (кафель), кух. гарнитур, 1,3 млн руб. Т. 8-922-3093-838

1 УП по Сосновой, 19, 33,6 кв. м, кухня 9,4 кв. м, 1 эт., пл. окна, без балкона, свободна, 1,4 млн руб. Т. 3-28-51, 8-922-3224-352, 8-922-6497-010

1 УП по Сосновой, 29, 35,8 кв. м, 7/9 эт., з/балкон, гардеробная, встр. кухня, ж/дверь, 1 собств., 1,7 млн руб. Т. 8-922-6414-436

1 УП по Сосновой, 9, 36 кв. м, 15/16 эт., бол. з/лоджия, пл. трубы, с/у раздел., отл. вид на р. Каму, консьерж, 2 лифта, 1,67 млн руб., ипотека, мат. капитал. Т. 8-922-3093-838, агент по недвижимости Владимир

1 хр. в п. Марковском, 36 кв. м, 5/5 эт., 650 тыс. руб. Т. 8-922-6497-785

1 хр. по К. Маркса, 2, 29 кв. м, 4/5 эт., з/балкон, сред. сост., свободна, 1,15 млн руб. Т. 8-922-6497-785

1 хр. по Ленина, 33, 30 кв. м, 3/3 эт, ремонт, пл. окна, пл. балкон, пол - ламинат, выровнены стены, новая проводка, встр. кухня, ремонт в ванной, метал. вх. дверь, 1,5 млн руб. или обмен на 3 хр. в р-не школы № 9 с нашей доплатой. Т. 8-922-6497-785

1 хр. по Ленина, 9, 31 кв. м, 4/4 эт., балкон, ж/дверь, свободна, оч. выгод. месторасполож., рядом остановки, парк, д/с, школа, м-ны, аллея, 1,3 млн руб. Т. 8-922-2439-469

1 хр. по Мира, 19, 30 кв. м, 1/4 эт., ремонт, переплан., пл. окна, натяж. потолки, свободна, 1,35 млн руб., торг или обмен на 1 хр. на Уральской. Т. 8-922-6497-785

1 хр. по пр. Победы, 12/1, 1/5 эт., окна и трубы поменяны, остальное в обычном сост., чистая продажа, 1,25 млн руб. Т. 8-922-2439-469

1- комн. кв. по б-ру Текстильщиков, 21, 30 кв. м, 2/5 эт., балкон, пл. окна, пл. трубы, счётчики, вх. ж/дверь, рядом д/с, школа, больница, 1 собствен., рассм. ипотеку, мат. кап., 1,08 млн руб. Т. 8-922-3093-838

1-комн. кв. - студия по б-ру Текстильщиков, 8, 21,6 кв. м, 4/9 эт., новостройка, уютная, рядом места для парковки, нов. площадка, шк. №8, д/с №34 и №37, 1 090 500 руб. Т. 8-922-3411-094, Данил

1-комн. кв. - студия по б-ру Текстильщиков, 8, 22,2 кв. м, 2/9 эт., нов. кирп. дом, пл. окна, простор. з/лоджия, кух. гарнитур, диван, стенка, заезжай и живи, парковка во дворе, рядом школа, д/с, супермаркет, больница, 1 собств., 1,07 млн руб. (без меб.), с меб. цена договор., ипотека, мат. капитал. Т. 8-922-3093-838, агент по недвижимости Владимир

1-комн. кв. - студия по б-ру Текстильщиков, 8, 23,5 кв. м, новостройка, красивый вид из окна, быстрые тихие лифты, светлый простор. подъезд, благоустр. придом. тер-рия, простор. парковка, вся инфраструктура рядом, 1 090 500 руб. Т. 8-951-9209-568

1-комн. кв. в п. Новом, 28,2 кв. м, 3/5 эт., ремонт, пл. окна, 1 собствен., докум. готовы, 850 тыс. руб. Т. 8-922-3115-175

1-комн. кв. в п. Новый, 29,8 кв. м, 1/5 эт., балкон, пл. окна, рядом остановка, 950 тыс. руб. Т. 8-919-4882-265

1-комн. кв. в п. Новый, ул. Строителей, 15, 30 кв. м, 5/5 эт., без ремонта, с/у совм., балкон, рядом хокк. коробка, школа, д/с, остановка (авт. каждые 20 минут), родник, школа искусств, пос. окружён Нечкинским парком, 1 собств., готовы к ипотеке и мат. капиталу, 590 тыс. руб., СРОЧНО! Т. 8-922-3112-278

1-комн. кв. в п. Новый, ул. Строителей, 18, 35,7 кв. м, 4/5 эт., кирп. дом, косм. ремонт, лоджия, свободна, вся инфраструктура, 750 тыс. руб. Т. 8-922-3123-350, Олег

1-комн. кв. в п. Новый, ул. Строителей, 30, 30 кв. м, 2/5 эт., новостройка, з/лоджия 6 м, пл. окна, бол. кухня, кух. гарнитур, с/у совм., нов. водонагреватель, живопис. место, неподалёку от берега р. Кама, пос. окружён Нечкинским заповедником, 1,25 млн руб. Т. 8-922-3112-278

1-комн. кв. в центре г. Пермь, ул. Плеханова, 70, 21 кв. м, 7/9 эт., сост. обычное, 1 собствен., никто не прописан (проживают квартиранты), отл. вариант для инвестиций, рассм. обмен на недвижимость в г. Чайковском, 1,39 млн руб. Т. 8-922-3448-844

1-комн. кв. в центре города, евроремонт. Т. 8-922-3321-007

1-комн. кв. в центре, 2 эт., б/д, светлая, тёплая, косм, ремонт, нов. кухня, прихожая (под заказ), развитая инфраструктура, 920 тыс. руб. Т. 8-922-3346-076

1-комн. кв. на Заре, 36 кв. м, в строящ. доме, ремонт от застройщика, 1,25 млн руб., ипотека. Т. 8-922-3093-838, агент по недвижимости Владимир

ЧАСТНЫЙ ИНТЕРЕС
★ газета, приносящая удачу

Ул. Мира, 1а
Объявления можно подать по телефонам:
8-922-3122-226, 222-68
Прием купонов до 14.00 вторника

Укажите НОМЕР и НАЗВАНИЕ РУБРИКИ, куда вы хотите поместить объявление

Номера рубрик вы можете увидеть на страницах «Объявлений» нашей газеты

Купон можно выслать почтой, принести в редакцию

ВНИМАНИЕ! На одном купоне размещается одно бесплатное объявление. Заполнять печатными буквами с соблюдением всех пробелов.

☐ НА 1 НЕДЕЛЮ ☐ НА 2 НЕДЕЛИ

РУБРИКА № ☐ _____

_____

_____

_____

_____

ОБРАЩАТЬСЯ по:
(Телефон, адрес) _____

Сведения для редакции. В газете не публикуются
(заполните все графы, иначе объявление не будет напечатано)

Дата заполнения: _____

Фамилия: _____ **Адрес:** _____

Подпись: _____ **Телефон:** _____

ПРАВИЛА ПУБЛИКАЦИИ ОБЪЯВЛЕНИЙ

1. Бесплатное объявление НЕ ВЫХОДИТ в номер:
• объявление является коммерческим и должно быть оплачено, т.к.:
- без указания количества товаров (как новые, так и б/у),
- относящиеся к сфере торговли и услуг (продам, куплю, сдам, сниму),
- торговые площади, витрины, торговые палатки, морозильные лари, рефрижераторы, большегрузные автомобили, автобусы и запчасти к ним, медицинское оборудование (в т.ч. препараты) и т.п.,
- средства производства: промышленные станки, пилорамы и т.п.,
- неявно предлагающие услуги, например: продам иномарку без пробега по РФ, работа на личном а/м или ищу работу бухгалтера на неполный рабочий день.
• отсутствуют сведения о подателе б/о (как в купоне, так и электронном виде).
• в нескольких объявлениях одного из разделов (рубрики) указаны один и тот же номер телефона (заполнены одним подателем).
• б/о публикуется, но в ДРУГОЙ рубрике - номер рубрики в купоне был указан неверно или отсутствует.

2. Бесплатное объявление подвергается правке:
• объявление содержит перечисление разнородных товаров: рубрика определяется по первому товару, информация об остальных товарах, не соответствующих данной рубрике, НЕ ПЕЧАТАЕТСЯ;
• при некоторых товарах не указывается их количество; невозможно разобрать написанное.

3. Не публикуются б/о о купле-продаже и обмене товаров, оборот которых ограничен текущим законодательством РФ:
наркотические, лекарственные и взрывчатые вещества, боевое оружие, яды, валюта и др.

4. Редакция:
• **НЕ** проверяет подлинность адресов и номеров телефонов, указанных в объявлениях, и **НЕ** предоставляет справочной информации о подателях б/о;
• **НЕ** осуществляет поиск интересующих товаров в массиве поданныхо бъявлений ни до, ни после выхода номера в печать;
• **НЕ** возмещает купоны, если они были заполнены неправильно и объявления не вышли в номер.

5. Общие рекомендации:
• купон следует заполнять ПЕЧАТНЫМИ буквами, соблюдая пробелы - это гарантия того, что б/о будет правильно набрано и опубликовано; следует пользоваться ручкой КОНТРАСТНОГО цвета (темно-синей или черной);
• обязательны к заполнению поля СВЕДЕНИЙ О ПОДАТЕЛЕ (фамилия, адрес, контактный телефон, подпись и дата заполнения);
• сообщите СВЕДЕНИЯ О ПОДАТЕЛЕ и при отправлении объявления по электронной почте;
• принимаются купоны ТОЛЬКО газеты «Частный Интерес» - купоны других газет и просто клочки бумаги отправляются в мусорную корзину.

РЕДАКЦИЯ ПРЕДУПРЕЖДАЕТ:
некоторые податели объявлений могут проявить недобросовестность в контактах с вами – пожалуйста, будьте осторожны и предусмотрительны.

БЕСПЛАТНЫЕ ОБЪЯВЛЕНИЯ В ТЕКУЩИЙ НОМЕР ПРИНИМАЮТСЯ:

ДО 14.00 ВТОРНИКА НА КУПОНАХ
в редакции
по адресу: Мира, 1а

ДО 14.00 ВТОРНИКА ПО ТЕЛЕФОНАМ
222-68
8-922-3122-226
sms круглосуточно

ДО 15.00 ВТОРНИКА В ИНТЕРНЕТЕ
на сайте: chaint.ru
эл. почта: bochaint@chaint.ru
в группе ВК: vk.com/chaint

15 лет с Вами!
ОКНА ЛОДЖИИ БАЛКОНЫ ЖАЛЮЗИ ВОРОТА РОЛЬСТАВНИ
МОСКИТНАЯ СЕТКА В ПОДАРОК!
ГРАНД ОКНА
КАЧЕСТВО · НАДЕЖНОСТЬ · ГАРАНТИИ
рассрочка кредит без переплаты СКИДКИ
первый взнос 0 руб.
Гостиница «Волна», оф. 220, т.: 3-16-36, 8-922-644-7977
Ул. Ленина, 44 (вход с торца), т.: 4-74-24, 8-922-331-1042
реклама

1-комн. кв. на Заре, 42 кв. м, 9 эт., строящ. дом, шикарный вид, срок сдачи 2 кв. 2019 г., 1,3 млн руб. Т. 8-922-3448-844

1-комн. кв. на Заре, 5/5 эт. Т. 8-922-3321-004

1-комн. кв. по Азина, 29, 39,1 кв. м, кухня 10,5 кв. м, 1/5 эт., лоджия, пл. трубы, счётчики (вода), водонагреватель, част. с меб., кап. ремонт в подъезде, парковка, 1,4 млн руб. Т. 8-965-5632-379

1-комн. кв. по Вокзальной, 1/4, 30 кв. м, 2/5 эт., хор. ремонт, пол - ламинат, натяж. потолки, поменяна вся проводка, пл. окна, пл. трубы, с/у совмещ., нов. ж/дверь, 1,1 млн руб. Т. 8-922-3093-838

1-комн. кв. по Вокзальной, 1/4, 38 кв. м, 1/5 эт., студия, бол. ванная, с/у совм., в приличном сост., 1 взр. собствен., рассм. ипотеку, мат. капитал, 940 тыс. руб. Т. 8-922-3112-278

1-комн. кв. по Вокзальной, 15, 30 кв. м, 3/5 эт., кирп. дом, срочный выкуп квартир по цене 85-90% от рыночной стоимости, деньги в течение 2-3 дней. Т. 8-922-3123-350

1-комн. кв. по Вокзальной, 28,6 кв. м, 5/5 эт., чистая, без ремонта, с/у совм. (кафель), пл. окна, ж/дверь, счётчики, мебель ост. по договор., центр - всё в шаг. доступ., рассм. любые виды оплаты, 1 млн руб. Т. 8-922-3115-175, спец. по недвижимости Анастасия

1-комн. кв. по Вокзальной, 37, 22 кв. м, 2/5 эт., м/с дом, светлая, уютная, переплан. узакон., пл. окна, з/балкон (дерево), ост. кух. гарнитур, треб. минимал. вложения, 1,05 млн руб. Т. 8-922-3217-589, Иван

1-комн. кв. по Вокзальной, 5, 30,5 кв. м, солн. сторона, светлая, тёплая, пл. трубы, счётчики (вода), 1,18 млн руб. Т. 8-922-3264-210

1-комн. кв. по Вокзальной, 53, 30 кв. м, 1/5 эт., косм. ремонт, окна, м/к и вх. двери замен., кух. гарнитур, с/у совм., стояки замен., нов. счётчики, рядом м-н, остановка, шк. №11, д/с, 1 взр. собств., рассм. ипотеку, мат. капитал, 1,19 млн руб. Т. 8-922-3112-278

1-комн. кв. по Вокзальной, 55, 29 кв. м, 2/5 эт., дом м/с, хор. сост., окно в зале замен., нов. вх. дверь, с/у совм., (космет. ремонт), пол - линолеум, неб. балкон, кух. гарнитур, чистая секция с прилич. соседями, рядом д/с, шк №11, рассм. ипотеку, мат. капитал, 1,05 млн руб. Т. 8-922-3112-278

1-комн. кв. по Вокзальной, 65, 30 кв. м, 1/5 эт., светлая, пл. окна, пл. трубы, натяж. потолки, пол - ламинат, вх. ж/дверь, 1 собств., 1,35 млн руб. Т. 8-922-3093-838

1-комн. кв. по Вокзальной, 65, 30 кв. м, 1/5 эт., светлая, пл. окна, пл. трубы, натяж. потолки, пол - ламинат, вх. ж/дверь, 1 собств., 1,35 млн руб. Т. 8-922-3093-838, агент по недвижимости Владимир

ОКНА НАТЯЖНЫЕ ПОТОЛКИ
ЛОДЖИИ БАЛКОНЫ РОЛЬСТАВНИ ДЕРЕВЯННЫЕ ЕВРООКНА
БАЛКОН СЕРВИС
КРЕДИТ БЕЗ ПЕРВОГО ВЗНОСА
ПЕНСИОНЕРАМ СКИДКА 5%
УЛ. ЛЕНИНА, 9 Т.3-17-34, 8-922-323-07-34
реклама

1-комн. кв. по Вокзальной, 7/1, 30 кв. м, 6/9 эт., без ремонта, свободна, 1 собств., докум. в порядке, 1,35 млн руб. Т. 8-922-348-844, Сергей

1-комн. кв. по Гагарина, 20, 31 кв. м, 1/5 эт., светлая, пл. окна, пл. трубы, вх. ж/дверь, рядом м-н Магнит, д/с, школа, 1 собств., 1,15 млн руб. Т. 8-922-3093-838

1-комн. кв. по Гагарина, 29, 32,6 кв. м, 4 эт., дом ТСЖ, 1 собствен., никто не прописан, кв. свободна, 1,2 млн руб., СРОЧНО! Т. 8-922-3115-175

1-комн. кв. по Гагарина, 31, 30,6 кв. м, 5/5 эт., м/с тип, тёплая, ремонт, пл. окна (красивый вид на Каму), нов. вх. дверь, з/балкон, натяж. потолки, пл. трубы, биметал. радиаторы, счётчики (вода, газ), линолеум, нов. проводка, кух. гарнитур, спок. соседи, оч. удоб. месторасполож. - всё рядом, 1,15 млн руб., без торга, обмен на 2-3-комн. кв. с нашей доплатой. Т. 8-922-3411-094, Данил

1-комн. кв. по Гагарина, 36, 30 кв. м, 2/5 эт., панел. дом, пл. окна, нов. вх. дверь, встр. шкаф в прихожей, ванная - обшита панелями, пл. трубы, счётчики, на кухне нат. потолок, Интернет, ТСЖ, в подъезде ремонт, рядом м-ны, канал р. Кама, бол. парковка, 1,18 млн руб., торг, обмен на 3-комн. кв. Т. 8-922-3123-350, Олег

1-комн. кв. по Гагарина, 36, 30 кв. м, 4/5 эт., не треб. влож., ремонт: замен. окна, двери м/к, з/балкон, ванна - кафель, нов. санфаянс, душ. кабинка, чист. подъезд, бол. парковка во дворе, рядом супермаркет, шк. №1, д/с, 200 м до Камы, красивый вид, 1 взр. собств., 1,4 млн руб., рассм. ипотеку, мат. капитал. Т. 8-922-3112-278

1-комн. кв. по Декабристов, 1, 30 кв. м, 1/5 эт., не угловая, без ремонта, м/с дом возле ост. «Трактовая», рядом м-ны, быт. услуги, рассм. ипотеку, мат. капитал, 1,09 млн руб. Т. 8-922-3112-278

1-комн. кв. по Декабристов, 1, 30 кв. м, 1/5 эт., хор. ремонт, ост. мебель, быт. техника, заезжай и живи, 1,13 млн руб. Т. 8-922-3217-589, Иван

реклама
Открыто недвижимость!
8-922-3511-469
Широкий спектр услуг в сфере недвижимости

1-комн. кв. по Декабристов, 1, 32 кв. м, 1/5 эт., дом м/с, хор. сост., без ремонта, окна замен., бол. комн. на 2 окна, с/у совм., пол - линолеум, чистая секция с прилич. соседями, рядом остановка, рассм. ипотеку, мат. капитал, 1,06 млн руб. Т. 8-922-3112-278

1-комн. кв. по Декабристов, 1/2, 22 кв. м, 2/5 эт., пл. окна, пл. трубы, счётчики, чист. подъезд, 1 собств., 950 тыс. руб. Т. 8-922-3093-838, агент по недвижимости Владимир

1-комн. кв. по Декабристов, 1/2, 30 кв. м, 3/5 эт., ремонт, пол - ламинат, пл. окна, хор. вх. дверь, туалет-ванная (панели, кафель), нов. сантехника, нов. кух. гарнитур, заезжай и живи, 1,23 млн руб. Т. 8-922-3217-589, Иван

1-комн. кв. по Декабристов, 1/5, 30 кв. м, 1/5 эт., уют., ремонт, хор. меб. и быт. техника, с/у совм., тихие соседи, вся инфраструктура в шаг. доступ., рассм. все виды оплаты, 1,15 млн руб. Т. 8-922-3115-175, спец. по недвижимости Анастасия

1-комн. кв. по Декабристов, 15, 22 кв. м, 5/5 эт., жилое сост., чистая, ухож., треб. ремонт, окна дерев., з/балкон, не сдавалась, чист. подъезд, оч. тихие соседи, рядом ИжГТУ, м-н, поликлиника, Сбербанк, почта, 800 тыс. руб. Т. 8-922-3115-175, эксперт по недвижимости Анастасия

1-комн. кв. по Декабристов, 19, 22 кв. м, 5/5 эт., пл. окна, пл. трубы, счётчики, пл. з/балкон, чист. подъезд, 1 собств., никто не прописан, 850 тыс. руб. Т. 8-922-3093-838, агент по недвижимости Владимир

1-комн. кв. по Декабристов, 19, 30,5 кв. м, 4/5 эт., оч. тёплая, уютная, хор. ремонт, ст/пакеты, з/балкон (пластик), пол - ламинат, ванная - кафель, сантехника нов., кух. гарнитур, встр. шкафы, хор. соседи, рассм. ипотеку, мат. капитал, 1,22 млн руб., торг. Т. 8-922-3217-589, Иван

1-комн. кв. по Декабристов, 30, 30,9 кв. м, 5/5 эт., чистая, светлая, тёплая, не угловая, пл. окна, з/балкон, с/у совм. (кафель), счётчики, пол - ламинат и линолеум, ТСЖ, хор. соседи, в связи с переездом, докум. готовы, заезжай и живи, 1,25 млн руб., торг. Т. 8-922-3109-208

1-комн. кв. по Декабристов, 5/6, 35 кв. м, 2/5 эт., тёплая, пл. окна, нов. вх. дверь, пл. трубы, балкон, счётчики (вода, газ), соседи спок., оч. удоб. месторасполож., центр Зари - всё рядом, у дома нов. дет. площадка, 1,3 млн руб. Т. 8-922-3411-094, Данил

1-комн. кв. по Декабристов, 5/6, 35 кв. м, ремонт, новостройка, 1,3 млн руб. Т. 8-922-3448-844

1-комн. кв. по Декабристов, 5/6, от 34 до 37 кв. м, со 2 по 5 эт., с ремонтом от застройщика, сантехника полностью, газ. плита, обои, линолеум, качеств. вход. дверь, 2 водонагревателя (на кухне и в ванной), возм. внутренняя рассрочка платежей, обмен на зем. участки, а/м, коммерч. недвижимость, 1 292 000 руб. Т. 8-922-2442-222

1-комн. кв. по Декабристов, 6, 39 кв. м, срок сдачи осень 2018 г., готовность дома более 83%, самая низкая цена на новостройку, красивый, яркий дом, удач. располож., 1,28 млн руб. Т. 8-922-3448-844

1-комн. кв. по Декабристов, 9, 31 кв. м, 1/6 эт., 1,09 млн руб. Т. 8-922-3093-838, агент по недвижимости Владимир

1-комн. кв. по К. Маркса, 11, 29 кв. м, 4/5 эт., центр, 1,35 млн руб. Т. 8-922-3311-127

1-комн. кв. по К. Маркса, 15, 33 кв. м, 6/9 эт., не треб вложений, пол - ламинат, кондиционер, кух. гарнитур, окна и балкон. блок замен. (выход отдел. - добав. свет), с/у совмещ. (кафель), нов. санфаянс, душ. кабина; 1 эт. занимают прод. и пром. магазины, аптеки, рядом центр. площадь, администрация, ДМ, цвето-звуковой фонтан, д/с, гимназия, остановка, банки, 1 взр. собств., рассм. ипотеку, мат. капитал, 1,65 млн. руб. Т. 8-922-3112-278

1-комн. кв. по К. Маркса, 17, 33/19 кв. м, 8/9 эт., ремонт, пл. окна, з/балкон, с/у совмещ., в прихожей встр. шкаф, дом в центре города рядом с площадью, инфраструктура вся рядом, чистый подъезд, спокойные соседи, 1,65 млн руб. Т. 8-922-3115-175, специалист по недвижимости Анастасия

1-комн. кв. по К. Маркса, 2, 28,6 кв. м, 4/5 эт., м/с тип, тёплая, без ремонта, з/балкон, нов. вх. дверь, пл. трубы, счётчики (вода, газ), подвал. помещ., прод. с мебелью, спок. соседи, оч. удоб. месторасполож., вся инфраструктура рядом, 1,25 млн руб. Т. 8-922-3411-094, Данил

1-комн. кв. по К. Маркса, 3/1, 25 кв. м, 1/9 эт., бывш. общежитие, собствен. с/у и ванная, кухня, 800 тыс. руб. или меняю на дом в с. Фоки, можно старый. Т. 8-922-3112-278

1-комн. кв. по К. Маркса, 53, 1/5 эт., пл. окна, пл. трубы, с/у совм., вх. ж/дверь, треб. косм. ремонт, 1 собств., 1,18 млн руб., торг, ипотека, мат. капитал. Т. 8-922-3093-838, агент по недвижимости Владимир

1-комн. кв. по К. Маркса, 8, 31,3 кв. м, 4/4 эт., уют., ремонт, нат. потолки, линолеум, пл. окна, з/балкон, с/у совм. (кафель), ж/дверь, счётчики, заезжай и живи, рядом м-ны, д/с, аптеки, школа, 1,43 млн руб., рассм. любые виды оплаты, показ в удоб. для вас время. Т. 8-922-3115-175, спец. по недвижимости Анастасия

1-комн. кв. по Кабалевского, 15, 28 кв. м, 7/9 эт., угловая, тёплая, тихая, выход на лоджию отдел. блоком (добав. свет), треб. ремонт, хор. уютное располож. дома (спал. парковый р-н), 1 взр. собствен., рассм. ипотеку, мат. капитал, 1,15 млн руб. Т. 8-922-3112-278

1-комн. кв. по Кабалевского, 17, 30 кв. м, 2/5 эт., угловая, не холодная, в комн. 2 окна (замен.), оч. светло, нов. э/проводка и вх. дверь, стены выровнены, рядом родник, парк, шк. №4, д/с, м-н «Пятёрочка», 1 взр. собств., рассм. ипотеку, мат. капитал, 1,2 млн руб. Т. 8-922-3112-278

1-комн. кв. по Кабалевского, 19, 29 кв. м, 1/5 эт., хор. сост., 1,25 млн руб. Т. 8-922-3511-469

1-комн. кв. по Кабалевского, 21, 32,1 кв. м, 4/4 эт., панел. дом, чистая, тёплая, солн. сторона, балкон с выносом, с внутр. и наруж. отделкой, пл. окна, пл. трубы, нов. вх. дверь, свободна, рядом парк, центр. пляж, стадион, родник, м-ны, остановки, 1,25 млн руб. Т. 8-922-3123-350

1-комн. кв. по Кабалевского, 23, 29,8 кв. м, 5/5 эт., вх. ж/дверь, пл. окна, пл. трубы, счётчики, с/у совм., 1,13 млн руб. Т. 8-922-3093-838, агент по недвижимости Владимир

1-комн. кв. по Кабалевского, 24, 19,1 кв. м, ремонт: обои, покраш. пол, потолоч. плитка, ст/пакет (вид из окна на задн. двор), двойная вх. дверь.; парковоч. место, рядом вся инфраструктура: остановка, магазины, ТЦ Русь, шк. №4, д/с, центр. стадион, парк, пляж. Кв. свободна от обяз. и долгов, несколько собствен., рассм. ипотеку, мат. капитал, 600 тыс. руб. Т. 8-922-3190-900

1-комн. кв. по Кабалевского, 25/1, 52,7 кв. м, 7/9 эт., простор., ремонт, нов. вх. и м/к двери, с/у - плитка, бимет. радиаторы, нов. обои, кондиционер, простор. кухня, бол. лоджия, 1 собств., 2,75 млн руб. Т. 8-922-3093-838, агент по недвижимости Владимир

1-комн. кв. по Кабалевского, 28, 23 кв. м, 2/5 эт., косм. ремонт, с/у раздел., душ. кабина, окна замен. (вых. на Буревестник и на Каму), пол - линолеум, кухня отделена от спал. места, счётчики (вода), во дворе м-н «Пятерочка», рядом остановка, набережная, пляж, д/с, гимназия, шк. №4, рассм. мат. кап. и ипотеку, 830 тыс. руб. Т. 8-922-3112-278

1-комн. кв. по Кабалевского, 28, 23 кв. м, 2/5 эт., космет. ремонт, с/у раздел., душ. кабинка, окна замен. (выходят на «Буревестник» и на Каму), полы - линолеум, счётчики (вода), во дворе м-н Пятёрочка, рядом ост., набережная, пляж, д/с, гимназия, шк. №4, 780 тыс. руб., рассм. ипотеку, мат. капитал, оказываем помощь в оформлении. Т. 8-922-3112-278

1-комн. кв. по Кабалевского, 30, 13 кв. м, 2/5 эт., хор. сост., окно замен., совм. с/у (кафель), отдел. кух. мойка, рядом набережная, д/с, гимназия, остановка, центр. стадион, спорткомплекс «Буревестник», 550 тыс. руб., без торга. Т. 8-922-3112-278

1-комн. кв. по Кабалевского, 39, 5/5 эт., панел. дом, ремонт, пл. окна, ламинат, встр. кухня, м/к двери, нов. сантехника, нов. вх. дверь, кондиционер, водонагрев., заезжай и живи, прекрасный вариант для молодой семьи, докум. готовы, 1 взр. собствен., 1,45 млн руб., торг. Т. 8-922-3467-247, Марина

1-комн. кв. по Камской, 13, 37,5 кв. м, кухня 12 кв. м, 3/9 эт., без ремонта, част. замен. стояки, пл. окна, бол. прихожая, 1 699 тыс. руб. Т. 8-922-3217-589, Иван

1-комн. кв. по Камской, 3/1, 30,3 кв. м, 4/5 эт., с/у совм., счётчики, удоб. располож. дома, торг. Т. 8-922-3212-088

1-комн. кв. по Камской, 9, 38 кв. м, 9 эт., новостройка, без ремонта, рассм. варианты обмена, любая форма оплаты, 1,65 млн руб. Т. 8-922-3880-517

1-комн. кв. по Камскому пер., 3, 53,5 кв. м, 5/9 эт., хор. сост., пол - ламинат, нат. потолки, помен. двери, з/лоджия, кух. гарнитур, шкаф-купе, заезжай и живи, вся инфраструктура в шаг. доступ., 1 собств., докум. готовы, рассм. все виды оплаты, 2,29 млн руб. Т. 8-922-3115-175, спец. по недвижимости Анастасия

1-комн. кв. по Ленина, 19, 31,3 кв. м, 3/3 эт., ремонт, ламинат, качеств. обои, нов. санфаянс, удач. спланир. кухня, балкон с выносом, нат. потолки, нов. проводка, дом прямо за Додо Пиццей, рядом вся инфраструктура, 1,5 млн руб. Т. 8-922-3411-094, Данил

БЮРО НЕДВИЖИМОСТИ
Ул. Ленина, 47
Тел. 67-146
e-mail: cvadrat-metr@mail.ru
сайт: cvadrat-metr.ru
КВАДРАТНЫЙ МЕТР
ВСЕ УСЛУГИ НА РЫНКЕ НЕДВИЖИМОСТИ
Договора купли-продажи, дарения
Оформление земли
Работаем с различными сертификатами
Юридические услуги
реклама

1-комн. кв. по Мира, в б/д, 1 эт., 26 кв. м, душ. кабина, решетки на окнах, новая ж/дверь, 950 тыс. руб., рассм. вар. обмена на 2-комн. кв. на Основном. Т. 8-922-3193-784, 8-919-4484-473, Оксана

1-комн. кв. по Приморскому б-ру, 13, 30 кв. м, 1/5 эт, балкон, 1 собственник, треб. космет. ремонт, 1,18 млн руб., торг, ипотека, мат. капитал. Т. 8-922-3093-838, ваш агент по недвижимости Владимир

1-комн. кв. по Сиреневому б-ру, 3, 38 кв. м, 9 эт., рассм. варианты обмена, 1,6 млн руб. Т. 8-922-3448-844

ОКНА БАЛКОНЫ ЖАЛЮЗИ РОЛЬСТАВНИ
ПРИМОРСКИЙ б-р, 38/1
оконная компания ПЛАНЕТА СВЕТ
Качество, проверенное временем!
23 года на рынке
4-55-66,3-33-30
реклама

1-комн. кв. по Ленина, 32, в б/д, 1 эт., 27 кв. м, большой подпол, пл. окна, пл. трубы, 1 млн руб. Т. 8-922-2466-040

1-комн. кв. по Ленина, 43, 29,2 кв. м, 5/5 эт., ремонт, пл. окна, балкон, пол - ламинат, счётчики, кух. гарнитур, бол. гардеробная, ванная - плитка, водонагреватель, хор. ж/дверь, заезжай и живи, рядом гимназия, д/с, дет. площадка, центр. площадь, оператив. просмотр в удоб. для вас время, 1,47 млн руб. Т. 8-922-3115-175, спец. по недвижимости Анастасия

1-комн. кв. по Ленина, 50, 2 эт., рядом муз. школа и училище. Т. 8-922-3150-612

1-комн. кв. по Ленина, 56, 3/9 эт., хор. сост. Т. 8-922-3199-553

1-комн. кв. по Ленина, 79, 29,5 кв. м, кухня 8,4 кв. м, 3/5 эт., ремонт, пл. окна, ж/дверь, без балкона, пол - линолеум, 1,05 млн руб. или обмен на 1-комн. кв. на Основном, в Завокзальном большей площадью. Т. 8-922-3493-696

1-комн. кв. по Ленина, 79, 34 кв. м, 1/5 эт., кирп. дом, стены толстые (тепло), ремонт, вложений не треб., с/у раздел., огром. кухня с гарнитуром, кв. имеет собств. отдел. вход с улицы, переплан. узакон., дом на берегу Камы, рядом перелесок и небол. пляж с бухтой для дет. купания, собств. парковоч. место, готовы докум. под любую программу (ипотека, мат. сертификат), 1 взр. собствен., готов к обмену на а/м и внутр. рассрочку без участия банков, 1,19 млн руб. Т. 8-922-3112-278

1-комн. кв. по Ленина, 79, 68 кв. м, 1/5 эт., кирп. дом, тёплая (толст. стены), ремонт, вложений не треб., комн. большая (на два окна), может быть разделена на две части, с/у раздел., огром. кухня с гарнитуром, кв. имеет два входа (из подъезда и с улицы), переплан. узакон., собств. парковоч. место, рядом берег Камы, пляж с бухтой для дет. купания, перелесок со спорт. площадкой, 1 взр. собствен., докум. готовы под любую программу - ипотека, мат. сертификат, 1,9 млн руб., внутр. рассрочка без участия банков или обмен на а/м, ваше жильё с доплатой. Т. 8-922-3112-278

1-комн. кв. по Ленина, 79, общ. Алые паруса, 18 кв. м, 1/5 эт., ремонт, замен. проводка, нов. санфаянс и радиатор отопл., душ. кабинка, хор. ж/двери, чист. подъезд, дом на берегу Камы, много парковоч. мест, рядом магазин, сосновый бор, спорт. площадка, колледж, ТЦ Джамбо, рассм. ипотеку, мат. капитал, обмен на а/м, 650 тыс. руб. Т. 8-922-3112-278

1-комн. кв. по Ленина, 83/1, ЖК Апельсин, 38 кв. м, 1,65 млн руб. Т. 8-922-3448-844

1-комн. кв. по Ленина, общ. Дружба, 33,4 кв. м, 8/9 эт., переделана в полноцен. двушку с изолир. комн., хор. ремонт, остаётся кух. гарнитур, душевая, шкаф-купе, замен. лифты, 1,2 млн руб. Т. 8-922-3448-844

1-комн. кв. по Мира, 14, 31,3 кв. м, 4/4 эт., оч. светлая, солн. сторона, качеств. ремонт, поменяна проводка, радиаторы, счётчики, натяж. потолки, пл. окна, балкон, чистый подъезд, прекрасные соседи, инфраструктура вся рядом, д/с, Сбербанк, магазины, больницы, школа, 1 собствен., докум. готовы, любая форма оплаты, 1,6 млн руб., торг. Т. 8-922-3115-175

1-комн. кв. по Мира, 2/4, 28,5 кв. м, 3 эт., ремонт, пл. окна, балкон с выносом, нат. потолок, с/у совм. (увелич., плитка), гардеробная - шкаф-купе, переплан. узакон., свободна, 1 465 тыс. руб. Т. 3-28-51, 8-922-3224-352, 8-922-6497-010

1-комн. кв. по Мира, 32, 22 кв. м, 3/5 эт., ремонт, окна замен., з/балкон, с/у совм. (пл. панели), много парковоч. мест, рядом шк. №10, д/с, магазины, 1 взр. собств., рассм. ипотеку, мат. капитал, 1,15 млн руб. Т. 8-922-3112-278

1-комн. кв. по Мира, 32, 22 кв. м, 4/5 эт., пл. з/балкон, пл. трубы, счётчики, чист. подъезд, 1 собств., 980 тыс. руб. Т. 8-922-3093-838, агент по недвижимости Владимир

1-комн. кв. по Мира, 32, 29,1 кв. м, солн. сторона, светлая, теплая, пл. окна, нат. потолок, лоджия 6,5 кв. м, вся инфраструктура рядом. Т. 8-922-3264-210

НЕДВИЖИМОСТЬ – ТУТ .РФ | агентство недвижимости и оценки
8-922-244-2222
4-91-51, 4-92-90
Независимая оценка 8-922-366-0505, 4-95-03
Срочный выкуп недвижимости 8-922-312-33-50
Земельные участки; коммерческая недвижимость
Договор On Line
Покупка/продажа; квартиры/дома
Материнский капитал 8-922-3467-247
С ВАМИ 10 ЛЕТ!
ул. Ленина, 36/2; ул. Промышленная, 13, оф. 103; ул. Ленина, 61б, 2 эт., оф. 1, 2
стр. 2 (здание банка «УРАЛ ФД») (ТЦ «Акварель») (здание центрального отделения Сбербанка)
реклама

1-комн. кв. по Советской, 1, 46 кв. м, 7/9 эт., ремонт, замен. проводка, окна, все двери, хор. встр. кухня, бол. коридор (шкаф-купе), с/у совм. (кафель), нов. санфаянс, дом возле ост. «Азина», рядом вся инфраструктура, 1 взр. собств., рассм. ипотеку, мат. капитал, 1,99 млн руб. Т. 8-922-3112-278

1-комн. кв. по Советской, 25, 30 кв. м, 1/5 эт., ремонт, пл. окна, линолеум, пл. трубы, счётчики, вх. ж/дверь, 1 собств., никто не прописан, 1,25 мм, торг, ипотека, мат. капитал. Т. 8-922-3093-838, агент по недвижимости Владимир

1-комн. кв. по Советской, 25, 30 кв. м, 2/5 эт., хор. сост., без перепланировок, замен. окна и вх. дверь, с/у совм. (кафель), з/балкон, в подъезде кап. ремонт, рядом парковка, ТД Айсберг, баня №1, ост. Пожарное Депо, шк. №2, д/с, 1 взр. собств., рассм. ипотеку, мат. капитал, 1,3 млн руб. Т. 8-922-3112-278

1-комн. кв. по Советской, 25, 30,3 кв. м, 1/5 эт., ремонт, нат. потолок, пл. окна, пол - линолеум, пл. трубы, счётчики (вода, газ), 1,25 млн руб., возм. обмен на 2-комн. кв. на Уральской, с моей доплатой. Т. 8-922-3411-094, Данил

1-комн. кв. по Советской, 26, 29,6 кв. м, 1/5 эт., пл. окна, кух. гарнитур, счётчики, 1,05 млн руб. Т. 8-922-3093-838, агент по недвижимости Владимир

1-комн. кв. по Советской, 28, 31 кв. м, 4/5 эт., свет., чист., косм. ремонт, замен. окна, стояки, трубы, счётчики, з/балкон, дом вдоль гл. улицы р-на, на расстоянии от дороги (сквер), рядом пл. Чайковского, вся инфрастуктура в шаг. доступ., 1 собств., рассм. ипотеку, мат. капитал, 1,39 млн руб. Т. 8-922-3112-278

1-комн. кв. по Советской, 35, 32,1 кв. м, 5/5 эт., ремонт, чисто, уютно, з/балкон, остаётся кухня, ТСЖ, заменили все стояки отопления, рядом ТЦ Айсберг, почта, м-ны, школа, хор. парковка, рассм. ипотеку, мат. капитал, 1,33 млн руб., торг. Т. 8-922-3217-589, Иван

1-комн. кв. по Сосновой, 18, 31,6 кв. м, 1/5 эт., пл. окна, пл. з/балкон, пол - линолеум, част. замен. трубы (пластик), 1,43 млн руб. Т. 8-922-3217-589, Иван

1-комн. кв. по Сосновой, 27, 25,9 кв. м, 5/9 эт., кирп. дом, хор. ремонт, част. с меб., 1,45 млн руб. Т. 8-929-2341-842

1-комн. кв. по Строительной, 8, 30 кв. м, 2/5 эт., светлая, пл. окна, пл. трубы, вх. ж/дверь, пл. балкон с выносом, рядом м-н Магнит, д/с, школа, родник, 1 собств., 1,28 млн руб., торг, ипотека, мат. капитал. Т. 8-922-3093-838, агент по недвижимости Владимир

1-комн. кв. по Уральских танкистов, 12, 29,7 кв. м, 2/5 эт., пл. окна, пл. трубы, счётчики, без балкона, дом в центре мкрн, за м-ном Кедр, с торца дома д/с №32, во дворе дет. площадка, в подъезде ремонт, 1 собствен., 950 тыс. руб., рассм. ипотеку, мат. капитал. Т. 8-922-3093-838

Агенство недвижимости «ХАРЮШИН» оказывает услуги
24 года работы!
• Продажа и покупка квартир, составление договоров купли-продажи / ипотека, сертификат
• Оформление ипотеки (от А до Я)
• Берем на реализацию квартиры
• Материнский капитал
реклама
МЫ ПЕРЕЕХАЛИ! ул. Горького, 10 (напротив родника) т. 3-28-51

1-комн. кв. по Уральских танкистов, 2, 31 кв. м, 800 тыс. руб. Т. 8-932-3319-545

1-комн. кв. по Школьному пер., 6/1, 26,3 кв. м, 2/2 эт., новостройка, ремонт, ванна-туалет (панели, кафель, сантехника нов.), пол - линолеум, нов. вх. дверь, хор. дорог. кух. гарнитур, влож. не треб., заезжай и живи, 1,29 млн руб. Т. 8-922-3217-589, Иван

1-комн. кв. по Шлюзовой, 30,5 кв. м, 1 эт. (над цокольным), ремонт, 1,25 млн руб., рассм. обмен на 2-3-комн. кв. с нашей доплатой. Т. 8-922-3029-480

ПОДАТЬ ОБЪЯВЛЕНИЕ В «ЧИ» ЛЕГКО! >222-68 КРУГЛОСУТОЧНО (SMS/ЗВОНОК) 8-922-3122-226

Объявления в текущий номер **принимаются до 14:00 вторника**
Купон и правила подачи объявлений **на стр.16**

Успей купить квартиру с ремонтом в новостройке
б-р Текстильщиков, 8

32,3 кв. м
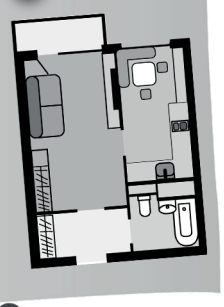

23,7 кв. м
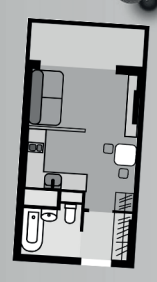

23,5 кв. м
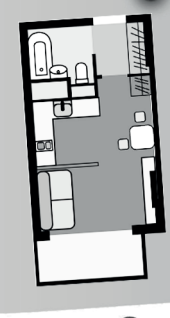

35,7 кв. м
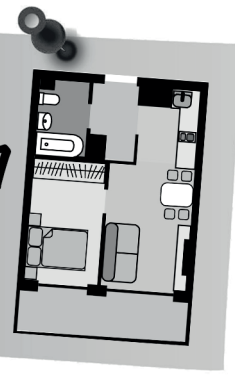

От 1,1 млн руб.

Уточняйте цену понравившейся квартиры в отделе продаж
8-902-800-66-83
4-91-51

Реклама

1-комн. кв. по Шлюзовой, 4, 30,9 кв. м, 1 эт., пл. окна, пл. трубы, счётчики, вх. ж/дверь, вся инфраструктура в шаг. доступ., 1,32 млн руб. Т. 8-922-2442-222

1-комн. кв. по Шлюзовой, 5, 30 кв. м. 1/5 эт., косм. ремонт, помен. окна, м/к и вх. двери, никто не жил, вся инфраструктура рядом, 1,28 млн руб., рассм. ипотеку, мат. капитал. Т. 8-922-3112-278

1-комн. кв. по б-ру Текстильщиков, 7, 35 кв. м, 5/5 эт., част. ремонт, замен. окна и двери, с/у раздел., з/лоджия 6 м, кондиционер, рядом шк. №8, д/с, 1 взр. собств., рассм. ипотеку, мат. капитал, 1,4 млн руб. Т. 8-922-3112-278

1-комн. кв. по б-ру Текстильщиков, 8, 24,4 кв. м, 2/9 эт., нов. дом, сдан в 2018 г., красивый, уютный, современный, из качеств. материалов с применен. провер. технологий. Кв.-студия, никто не проживал, простор. коридор, бол. совм. с/у, чистый подъезд, груз. лифт, придом. тер-рия ухож., дет. площадка, удоб. дорож. развязка, много парковоч. мест, рядом шк. №8, д/с, ТД Заря, полн. инфраструктура, рассм. ипотеку, мат. капитал, 1 098 тыс. руб. Т. 8-922-3112-278

1-комн. кв. по б-ру Текстильщиков, 8, 32,3 кв. м, 2/9 эт., нов. дом, сдан в 2018 г., красивый, уют., современ., из качеств. материалов с применен. провер. технологий. Кв. чистая, никто не проживал, в комн. 2 окна, оч. светлая, балкон, простор. коридор, бол. совм. с/у, чистый подъезд, груз. лифт, придом. тер-рия ухож., дет. площадка, удоб. дорож. развязка, много парковоч. мест, рядом шк. №8, д/с, ТД Заря, полн. инфраструктура, рассм. ипотеку, мат. капитал, 1 499 тыс. руб. Т. 8-922-3112-278

1-комн. кв. по б-ру Текстильщиков, 8, 33 кв. м, кухня 9 кв. м, 4/9 эт., ремонт от застр., вся инфраструктура в шаг. доступ., 1 527 тыс. руб. Т. 8-922-3217-589, Иван

1-комн. кв. по пр. Победы, 12/1, 30 кв. м, 3/5 эт., солнечная, светлая, окна вых. на лес, з/балкон, без ремонта, рядом родник, остановка, школа, бассейн, докум. в порядке, рассм. все варианты оплаты, 1,3 млн руб. Т. 8-951-9210-015, Татьяна

1-комн. кв., 3 эт., тёплая, светлая, з/балкон, ост. вся мебель, чист. подъезд, во дворе дет. площадка, д/с, школа, родник за домом. Т. 8-922-3407-006

1-комн. кв., 32 кв. м, без посредников, цена договор., СРОЧНО! Т. 8-909-1126-953

1-комн. кв., 33 кв. м, цена при осмотре, возм. обмен на м/с с доплатой. Т. 8-922-3001-149

1-комн. кв., ремонт: обои, ламинат, нат. потолки, эл/проводка, вентиляция, пл. окна, все двери, счётчики (газ, вода), в подарок нов. кух. гарнитур, газ. панель, эл. дух. шкаф, сантех. Т. 8-908-2415-052

1-комн. кв.-студия по Мира, 32, 31,7 кв. м, 5/5 эт., ремонт, натяж. потолок, ламинат, встр. кухня, помен. двери, ванная обшита панелями, счётчики, центр города, оч. удоб. расположение дома, рядом школа, д/с, больницы, налоговая, хор. соседи, ремонт крыши дома, 1,3 млн руб. Т. 8-922-3115-175, специалист по недвижимости Анастасия

1-комн. кв.-студия по б-ру Текстильщиков, 8, 23 кв. м, 8/9 эт., новостройка, пол - ламинат, пл. окна, бол. лоджия, счётчики, нов. вх. ж/дверь, полностью готова для проживания, свободна, рядом дет. площадка, бол. парковка, шк. №8, д/с, м-ны, продажа от собственника, 1,07 млн руб. Т. 8-922-3123-350, Олег

2-КОМНАТНЫЕ

2 УП в п. Марковский, 13, 57,2 кв. м, 2/5 эт., просторная, 2 балкона, раздел. комн., простор. кухня, с/у раздел., счётчики, 1 собств., свободна, 1,14 млн руб., ипотека. мат. капитал. Т. 8-922-3093-838

2 УП в п. Марковский, 14, 59 кв. м, 5/5 эт., ремонт, 2 з/балкона, 1,1 млн руб. Т. 8-922-6497-785

2 УП в п. Марковский, 3/5 эт., панел. дом, косм. ремонт, встр. кухня, водонагреватель, 2 утепл. лоджии. Т. 8-922-3467-247

2 УП в п. Марковский, 58 кв. м, 1/5 эт., панел. дом, косм. ремонт, оч. тёплая, уют., бол. кухня, с/у раздел., счётчики (вода, газ), 2 бол. з/лоджии, нов. вх. дверь, 1 взр. собств., 1,25 млн руб. Т. 8-922-3467-247, Марина

2 УП в п. Марковский, д. 18, 57 кв. м, 1/5 эт., чистая, хор. сост., 2 з/балкона, 1 собств., чистая продажа, 1,25 млн руб., торг. Т. 8-906-8884-774

2 УП в п. Марковский, д. 3, 60 кв. м, 2/5 эт., ремонт, 2 з/балкона, 1,4 млн руб. или меняем на 1 УП в п. Марковский или на 1 хр. в городе. Т. 8-922-6497-785

2 УП в п. Марковский, д. 8, 59 кв. м, 5/5 эт., свободна, 1,1 млн руб. Т. 8-922-6497-785

2 УП в п. Марковском, 12, 59,6 кв. м, 5/5 эт., панел. дом, простор., 2 лоджии, раздел. с/у, счётчики, ипотека, мат. капитал, 1,135 млн руб. Т. 8-922-3467-247, Марина

2 УП в п. Марковской, 14, 60 кв. м, 5/5 эт., в хор. сост., 1,15 млн руб. Т. 8-922-6497-785

2 УП в п. Марковском, 58 кв. м, 5/5 эт., панел. дом, част. ремонт, 2 бол. лоджии, докум. готовы, 1 собствен., 1,25 млн руб. Т. 8-922-3467-247

2 УП в п. Марковском, 60 кв. м, 5/5 эт., панел. дом, част. ремонт, встр. кухня, утеп. балконы, докум. готовы, 1 собствен., 1,35 млн руб. Т. 8-922-3467-247

2 УП в п. Новый, д. 28, 53,4 кв. м, 3 эт., 1,7 млн руб. Т. 8-922-6434-228

2 УП по Азина, 25, 54 кв. м, 5/5 эт., нем. застр., без ремонта, пл. лоджия, кух. гарнитур, 1 собств., 1,8 млн руб. Т. 8-922-6457-001

2 УП по Азина, 27, 55 кв. м, 3/5 эт., нем. застр., не угловая, комн. раздел., отл. сост., кап. ремонт, бол. ванная комн., ост. всю мебель и технику, подъезд после ремонта, ТСЖ, хор. соседи, рядом д/с, школы, м-ны, остановки, 1 собств., 2,4 млн руб. Т. 8-922-3093-838, агент по недвижимости Владимир

2 УП по Азина, 5, 6/9 эт., нем. застр., кап. ремонт, 2,7 млн руб. Т. 8-922-3325-123

2 УП по Азина, 9, в доме турец. застр., 69,5 кв. м, 7/11 эт., кухня 13,7 кв. м, лоджия 3 кв. м, оч. теплая, солнечная, ТСЖ. Т. 8-922-3090-154

2 УП по Вокзальной, 61, 42 кв. м, 1/9 эт., комн. раздел., ремонт, без балкона, 1,9 млн руб. Т. 8-922-3511-469

2 УП по Гагарина, 11, 50 кв. м, 2/9 эт., пл. окна, з/лоджия, счётчики, 2,05 млн руб. Т. 8-929-2334-986

2 УП по Декабристов, 18, 48 кв. м, 1/9 эт., треб. ремонт, пл. трубы, лоджия, 1 собств., никто не прописан, 1,75 млн руб., рассм. ипотеку, мат. капитал. Т. 8-922-3093-838

2 УП по Декабристов, 2, 47,9 кв. м, 4/5 эт., перед домой дет. площадка, а/стоянка, в шаг. доступ.: больница, школа, д/с, м-ны. Т. 8-919-7141-341

2 УП по Декабристов, 23/3, 76 кв. м, 6 эт., эркер и лоджия, в доме в/наблюдение и собств. котельная (низкие коммунал. платежи), 2 799 тыс. руб. Т. 8-922-3354-878

2 УП по Декабристов, 36А, 60 кв. м, 4 эт., строящ. сосед. дом, будет с отделкой и возм. перепланировки в 3-комн. кв., 1,99 млн руб. Т. 8-922-3123-350, Олег

2 УП по К. Маркса, 1а, 66 кв. м, 8/9 эт., новостройка, ремонт от застройщика, з/лоджия, красивый вид на залив, рядом шк. №9, спорт. комплекс, набережная, 3,4 млн. руб. Т. 8-922-6497-785

2 УП по Кабалевского, 25/1, 67 кв. м, 3/9 эт, кухня 12,1 кв. м, в жилых комнатах 2-уровн. нат. потолки, ламинат, дерев. ст/пакеты, лоджия 7,3 кв. м, ТСЖ. Т. 8-922-3090-154

2 УП по Камской, 1, 48,1 кв. м, 9/9 эт., пл. окна, з/лоджия, кух. гарнитур, кондиционер, шкаф-купе, с/у раздел., 2,2 млн руб., торг, ипотека, мат. капитал, обмен на дом. Т. 8-922-3093-838, агент по недвижимости Владимир

2 УП по Камской, 9, 52 кв. м, 1/9 эт., новостройка, нов. обои, нов. сантехника, 2,2 млн. руб. Т. 8-922-6497-785

2 УП по Камской, 9, 52 кв. м, 1/9 эт., новостройка, част. оклеены обои, удач. вариант под коммерч. недвижимость, хор. пешеход. и автом. трафик, рассм. ипотеку, мат. капитал, 2,1 млн руб. Т. 8-922-3368-992

2 УП по Камской, 9, 53 кв. м, 1/9 эт., лоджия, 1,9 млн руб. Т. 8-996-3232-332

2 УП по Камскому пер., 3, 48,5 кв. м, 1/9 эт., новостройка, ремонт, ламинат, нат. потолки, з/лоджия, 2,5 млн руб. или меняем на 1 УП на Уральской, на Основном или в Завокзальном р-не с вашей доплатой. Т. 8-922-6497-785

2 УП по Камскому пер., 3, 48,5 кв. м, 1/9 эт., новостройка, хор. ремонт, з/лоджия, 2,5 млн руб., торг или обмен на 1 УП на Основном, Уральской, в Завокзальном. Т. 8-922-6497-785

2 УП по Камскому пер., 5, 66,7 кв. м, 1/9 эт., переплан. узакон., пол - ламинат, с/у совм. (кафель), пл. трубы, счётчики, 1 собств., 2,75 млн руб., ипотека, мат. капитал. Т. 8-922-3093-838, агент по недвижимости Владимир

2 УП по Ленина, 56, 3/9 эт, треб. косм. ремонт, пл. балкон, в подъезде ремонт, вся инфраструктура в шаг. доступ., 1,85 млн руб. Т. 8-922-3448-844, Сергей

2 УП по Сиреневому б-ру, 5, 120 кв. м, 8 эт., строящ. дом, две кв. на одной площадке, удоб. планировка, балкон и лоджия, 1 собствен., 5 млн руб. Т. 8-922-3093-838

2 УП по Сиреневому б-ру, 5, 51,4 кв. м, 1/9 эт., 1 взр. собствен., 2,5 млн руб., рассм. варианты обмена. Т. 8-922-3467-247, Марина

2 УП по Сиреневому б-ру, 9, 53 кв. м, 5/5 эт., хор. сост., бол. лоджия, 1 собств., 2,35 млн руб., торг. Т. 8-922-3132-464

2 УП по Советской, 34, 48 кв. м, 7/9 эт., хор. сост., з/лоджия, 2,05 млн руб. или меняем на 1 хр. на Уральской. Т. 8-922-6497-785

2 УП по Советской, 34, 48.3 кв. м, 7/9 эт, пл. окна, з/лоджия, кух. гарнитур, с/у раздел., 2,05 млн руб., ипотека, мат. капитал. Т. 8-922-3093-838, агент по недвижимости Владимир

2 УП по Советской, 34, 51,4 кв. м, 3/9 эт., хор. сост., з/лоджия, 2,25 млн руб. Т. 8-912-9861-516

2 УП по Советской, 55, 48 кв. м, 5/9 эт., панел. дом, оч. тёплая, светлая, пл. окна, два выхода на лоджию (переплан. узакон.), счётчики (вода, газ), ТСЖ, в/наблюдение, дет. площадка, хор. парковка, 1,99 млн руб. Т. 8-922-3368-992, Максим

2 УП по Советской, 55, 48 кв. м, 6/9 эт., отл. планировка, комн. раздел., простор. лоджия, пл. окна, кух. гарнитур, счётчики, в подъезде ремонт, ТСЖ, 1 собств., 2,1 млн руб. Т. 8-922-3093-838, агент по недвижимости Владимир

2 УП по Советской, 55, 48,2 кв. м, 8/9 эт., отл. сост., ремонт, пл. окна, натяж. потолки, с/у раздел., водонагреватель, нов. сантехника, хор. вх. и м/к двери, нов. радиаторы, на кухне пол с подогревом, свободна, ТСЖ, хор. соседи, 2,45 млн руб. Т. 8-922-3368-992

2 УП по Сосновой, 12, 48,4 кв. м, кухня 7,9 кв. м, 8/9 эт., не треб. влож., ст/пакеты (окна вых. на улицу), пол - ламинат, натяж. потолки, бол. з/лоджия, счётчики (вода), встр. кух. гарнитур и мебель ост., в подъезде чисто, ремонт, докум. в порядке, 1 собств., в шаг. доступ.: остановка, поликлиника, д/с, школа, м-н, Сбербанк, спорткомплекс Темп, 2,38 млн руб., торг, СРОЧНО! Т. 8-922-3190-900

2 УП по Сосновой, 25, 66,4 кв. м, 8/9 эт., тёплая, солн. сторона, панел. дом, ремонт, пл. окна, натяж. потолки, нов. м/к двери, пол - паркет и линолеум, з/ балкон, с/у раздел., счётчики, инфраструктура в шаг. доступ., 3 млн руб. Т. 8-922-3467-247, Марина

2 УП по Сосновой, 29, 50,2 кв. м, 7/9 эт., свободна, ремонт от застр., лоджия 6 м, балкон 3 м, нов. вх. дверь, 1 собствен., никто не проживал, дом ТСЖ, 2,65 млн руб., торг, ипотека, мат. капитал. Т. 8-922-3093-838

2 УП по Сосновой, 29, 50,2 кв. м, 7/9 эт., свободна, ремонт от застройщика, лоджия 6 м, балкон 3 м, нов. вх. дверь, 1 собств., ТСЖ, 2,55 млн руб., торг, ипотека, мат. капитал. Т. 8-922-3093-838

2 УП по пр. Победы, 1/9 эт., хор. сост., бол. лоджия, 1,95 млн руб. Т. 8-922-6497-785

2 УП по пр. Победы, 24, 48 кв. м, 1/9 эт., рассм. ипотеку, мат. капитал, 2,05 млн руб. Т. 8-922-3093-838, агент по недвижимости Владимир

2 УП по пр. Победы, 26, 44 кв. м, 5/9 эт, пл. окна, з/лоджия, кух. гарнитур, нат. потолки, кондиционер, шкаф-купе, с/у раздел., 2,2 млн руб., ипотека, мат. капитал. Т. 8-922-3093-838, агент по недвижимости Владимир

2 УП по пр. Победы, 4, 48 кв. м, 1/9 эт, пл. окна, з/лоджия, бол. кухня, с/у совм., ж/дверь, тамбур на 2 кв., 1 собствен., докум. готовы, 2,05 млн руб., торг. Т. 8-922-2439-469

2 хр. в п. Новом, 1, 41 кв. м, 1/5 эт., комн. изолир., без балкона, ремонт, пл. окна, плитка в ванной, 1,05 млн руб. или обмен на 2 УП в п. Новом, с нашей доплатой. Т. 8-922-6497-785

2 хр. в с. Фоки, по Советской, 87а, 47 кв. м, 2/2 эт, комн. изолир., ремонт, з/лоджия, з/у 3 сотки, нов. баня, 1,5 млн руб. Т. 8-922-6497-785

2 хр. за п. Новым, напротив ЖБК, ул. Построечная, благоустр. кирп. дом, центр. отопл., водопровод, ухож. з/у, теплица - поликарбонат, баня, дровяник, бол. гараж (объедин. из двух, возм. под ГАЗель), 1,5 млн руб., торг. Т. 8-922-2439-469

2 хр. по Вокзальной, 1, 44 кв. м, 2/5 эт., ремонт, переплан. (кухня соед. с комн.), 1,9 млн руб. Т. 8-922-6497-785

2 хр. по Вокзальной, 1/4, 36,6 кв. м, 1/5 эт., ремонт, пл. окна, нат. потолки, ламинат, нов. проводка, кладовка 20 кв. м, 1,15 млн руб. Т. 8-922-6497-785

2 хр. по Вокзальной, 21, 46 кв. м, 5/5 эт., комн. изолир., пл. окна, ремонт в ванной, част. ремонт в комн., 1,7 млн руб., торг. Т. 8-922-6497-785

2 хр. по Гагарина, 28, 47 кв. м, 1/5 эт., не угловая, комн. изолир., счётчики, пл. окна, 1 собств., 1,7 млн руб. Т. 8-950-4427-857

2 хр. по Декабристов, 9, 47,4 кв. м, 5/5 эт., комн. изолир., хор. сост., с/у совм., окна помен., з/балкон. Т. 8-906-8884-774

2 хр. по Кабалевского, 13, 41 кв. м, 1/5 эт., отл. ремонт, всё помен.: полы, потолки, двери, окна, ост. кух. гарнитур, 1,8 млн руб., торг. Т. 8-922-2439-469

2 хр. по Мира, 10, 42 кв. м, 3/4 эт., кирп. дом, з/балкон, пл. окна, трубы помен., счётчики, нов. ж/дверь, совместная собств., договор не нотариальный, 1,58 млн руб., без торга. Т. 8-922-2439-469

2 хр. по Советской, 43, 40,8 кв. м, 5/5 эт., пл. окна, з/балкон, треб. косм. ремонт, 1,6 млн руб., торг. Т. 8-922-6497-785

2 хр. по Уральских танкистов, 8, 46,7 кв. м, 3/5 эт., комн. смеж., треб. ремонт, 1,65 млн руб. Т. 8-922-2409-988

2 хр. по Шлюзовой, 9, 41,4 кв. м, 5/5 эт., ремонт, з/балкон, пл. окна, натяж. потолки, м/к двери помен., ж/дверь Аргус, или обмен на 4 хр., не менее 60 кв. м, с нашей доплатой, 1,55 млн руб., без торга, СРОЧНО! Т. 8-922-2439-469

2-3-комн. кв. по Шлюзовой, нов. строящ. элит. клубный дом с собств. тер-рией и парковкой, в доме всего 6 квартир. Пл. окна, все центр. коммуник., кладовка в подвал. помещ., тихое уют. место, возм. рассрочка платежа, обмен на ваше жильё, бронирование кв. от 100 тыс. руб. (бронь входит в стоимость кв.), 2-комн. кв. 50 кв. м - 2 млн руб., 3-комн. кв. 75 кв. м - 3 млн руб., (40 тыс. руб./кв. м на начал. этапе стр-ва, 41-42 тыс. руб./кв. м - 4 квартал 2018 г., 42-43 тыс. руб./кв. м - в 2019 г.). Т. 8-922-3448-844

2-комн. кв. (КГТ) в п. Марковский, 62, 36,9 кв. м, 3/5 эт., кап. ремонт, пл. окна, м/к двери, вх. дверь, сантехника, встр. кухня, плита, 850 тыс. руб. Т. 8-922-3467-247, Марина

2-комн. кв. в Завокзальном, 47,8 км, 5/5 эт., комн. раздел. Т. 8-922-3737-161

2-комн. кв. в п. Марковский, 16, 57,6 кв. м, 3/5 эт., простор., комн. раздел., два балкона (один застеклён), 1 собств., 1,25 млн руб. Т. 8-922-3093-838, агент по недвижимости Владимир

2-комн. кв. в п. Марковский, 20, 57,7 кв. м, кухня 11 кв. м, 3/5 эт., пол - паркет, 2 балкона (один застекл. и утепл.), встр. кух. гарнитур, счётчики (вода), окна вых. на улицу и во двор, в подъезде чисто, ремонт, докум. в порядке, 1 собств., полн. инфраструктура, в шаг. доступ.: ост., поликлиника, 1,13 млн руб. Т. 8-922-3190-900

2-комн. кв. в п. Марковский, 20, 63 кв. м, 1/5 эт., без косм. ремонта, 2 лоджии, с/у раздел. (ремонт от застр.), бол. кухня, бол. парковка во дворе, дет. и спорт. площадки; пгт является частью города (15 км от Основного р-на), окружён сосновым бором, эк. чистое место с полн. инфраструктурой, 1 собств., рассм. ипотеку, мат. капитал, 1,2 млн руб., без торга. Т. 8-922-3411-094, Данил

2-комн. кв. в п. Марковский, 20, 63 кв. м, 1/5 эт., турец. застр., без ремонта, 2 лоджии, с/у раздел. (ремонт), бол. кухня, бол. парковка, дет. и спорт. площадки, эколог. чист. место с полн. инфраструктурой, 15 км от Чайковского, 1 собств., рассм. ипотеку, мат. капитал, 1,1 млн руб., без торга. Т. 8-922-3411-094, Данил

2-комн. кв. в п. Марковский, 3, 69 кв. м, 4/5 эт., в 20 км от города, окружён лесом, инфраструктура хор. уровня: поликлиника, д/с, сред. шк., ТЦ, спорткомплекс с хор. бассейном, дет. и спорт. площадки, ТСЖ, оч. чистый, ухож. подъезд с нов. ремонтом, кв. в отл. сост., не треб. влож., окна на 2 стор. (замен.), 2 лоджии, встр. шкафы-купе с зерк. дверьми, нов. кух. гарнитур, меб. и техника, в связи с переездом в др. город, 1,99 млн руб. Т. 8-922-3112-278

2-комн. кв. в п. Марковский, 64,1 кв. м, 2 эт., хор. ремонт, 2 з/лоджии, или меняю на 1-комн. кв. в д. Марково или на Основном. Т. 9-55-25, 8-922-3328-825

2-комн. кв. в п. Марковский, д. 1, 63 кв. м, 4/5 эт., сост. обыч., окна на лес, 1 млн руб. Т. 8-922-3448-844

2-комн. кв. в п. Марковский, д. 13, 59 кв. м, кухня 12 кв. м, чист., уют., не угловая, в середине дома, с/у раздел., комн. раздел., окна на обе стор., в шаг. доступ.: школа, д/с, больница, 1,23 млн руб. Т. 8-922-3467-247, Марина

2-комн. кв. в п. Марковский, д. 13, 59,4 кв. м, 4 эт., чистая, ухож., косм. ремонт, лоджия, счётчики, ост. техника и мебель, в пос. д/с, школа, больница, банк, бассейн, 1 млн руб. Т. 8-922-3115-175, спец. по недвижимости Анастасия

2-комн. кв. в п. Марковский, д. 3, 57,8 кв. м, 2/5 эт., панел. дом, встр. кухня, ламинат, пл. балкон, вид на лес, 1,25 млн руб. Т. 8-922-3467-247

2-комн. кв. в п. Марковском, 1, 58 кв. м, 3/5 эт., косм. ремонт, кухня остаётся, 2 лоджии, вид на лес, с/у раздел. с кафелем от застройщика, огромная парковка, 1,25 млн руб., рассм. мат. капитал, ипотеку. Т. 8-922-3112-278

2-комн. кв. в п. Марковском, 18, 73 кв. м, 4/5 эт., косм. ремонт, комн. изолир., 2 лоджии, бол. коридор, 1,7 млн руб., торг. Т. 8-922-3467-247

2-комн. кв. в п. Марковском, 21, 57 кв. м, 1/5 эт., угловая (минимум соседей за стеной), тёплая, бол. кухня, оч. удобный коридор с прихожей, без ремонта, 2 з/лоджии, дом крайний, с видом на природу, д/с в прямой видимости от подъезда, хор. стоянка для а/м, общедомовый счётчик гор. воды и отопл., 1 взр. собств., 1,3 млн руб., готовы к торгу, ипотеке, мат. капиталу. Т. 8-922-3112-278

2-комн. кв. в п. Марковском, 4, 58 кв. м, 5/5 эт., панел. дом, встр. кухня, ламинат, нов. вх. дверь, с/у раздел., нов. сантехника, 2 бол. лоджии, гараж за госпиталем в подарок, 1,35 млн руб., торг. Т. 8-922-3468-247

2-комн. кв. в п. Марковском, 58 кв. м, 4/5 эт., панел. дом, шикарная, качествен. ремонт (ламинат, нат. потолки, м/к двери, нов. сантехника, быт. техника), ост. встр. кухня, шкаф-купе, 2 бол. утепл. лоджии, 1,8 млн руб. Т. 8-922-3467-247

2-комн. кв. в п. Марковском, 64 кв. м, 2/5 эт., панел. дом, нат. потолки, ламинат, м/комн. двери, встр. кухня, 2 бол. лоджии (пластик), 1,5 млн руб., торг. Т. 8-922-3467-247

2-комн. кв. в п. Новый, ул. Построечная, 11, 42 кв. м, 1/2 эт., кирп. дом (тёплый), комн. изолир., с/у совм., пл. окна, балкон, кух. гарнитур, соседи дружные, дом рядом с пож. частью завода ЖБК (напротив отворота на Новый), рядом бол. хоз. постройка 4х6 м, докум. готовы, в связи с переездом, 849 тыс. руб. Т. 8-922-3123-350, Олег

2-комн. кв. в п. Новый, ул. Построечная, 11, 47 кв. м, 2/2 эт., оч. светлая, ремонт, пол дерев., балкон, заменена проводка, двери, окна, небол. приусадеб. участок, гараж 30 кв. м, овощ. и смотр. ямы, земля в собствен., рядом остановки, школа, д/с, магазины, Сбербанк, 1 собствен., 1,19 млн руб., рассм. ипотеку, мат. капитал. Т. 8-922-3112-278

2-комн. кв. в п. Новый, ул. Строителей, 13, 49,4 кв. м, 2/5 эт., хор. сост., бол. лоджия, пл.трубы, счётчики, возм. продажа с меб., 1,3 млн руб. Т. 8-922-3093-838, агент по недвижимости Владимир

2-комн. кв. в п. Новый, ул. Строителей, 2, 44 кв. м, 1/5 эт. (высоко), без ремонта, комн. раздел., бол. гардеробная, с/у совмещ., дом в центре, рядом берег Воткинского водохранилища, Нечкинский заповедник, вся инфраструктура, рассм. ипотеку, мат. капитал, 990 тыс. руб. Т. 8-922-3112-278

2-комн. кв. в п. Новый, ул. Строительная, 3, 42,3 кв. м, 2/5 эт., треб. ремонт, з/лоджия, с/у совм., свободна, 1 собств., рассм. ипотеку, мат. капитал, 1,18 млн руб., торг. Т. 8-922-3093-838, агент по недвижимости Владимир

2-комн. кв. в п. Новый, ул. Строительная, 3, 42,3 кв. м, 2/5 эт., треб. ремонта, з/лоджия, с/у совм., 1 собств., кв. свободна, 1,25 млн руб., рассм. ипотеку, мат. капитал, торг. Т. 8-922-3093-838, агент по недвижимости Владимир

2-комн. кв. в с. Дуброво, Еловский р-н, 55 кв. м, кирп. жилой дом, вода, канализ., туалет, отопл., газ, з/у 13 соток, конюшня, баня, лет. домик, посадки, 670 тыс. руб., в связи с переездом, СРОЧНО! Т. 3-28-51, 8-922-3224-352, 8-922-6497-010

2-комн. кв. в с. Зипуново, Центральная, 22, 42 кв. м, 1/2 эт., дом кирп., в обычном сост., окна и пол дерев., отопл. и водопровод центр., удобства на улице, 3 собств., 400 тыс. руб. или обмен на жильё в городе. Т. 8-922-2439-469

2-комн. кв. в с. Уральское, ул. Школьная, 3, 45,7 кв. м, 2/2 эт., хор. сост., замен. окна и вх. дверь, с/у совм., водонагреватель, вытяжка, нов. ламинат, нат. потолок, з/балкон, тёплый пол, центр. отопл., крыша - металлопрофиль, кв. в центре, 50 км от города (40 минут езды), красивый пейзаж и добрые соседи, уют, заезжай и живи, 730 тыс. руб., рассм. ипотеку, мат. капитал. Т. 8-922-3411-094, Данил

2-комн. кв. в с. Фоки, ул. Кирова, 45 кв. м, в хор. сост., з/лоджия 6 м, газ. котёл (небол. коммунал. платежи), с/у совм., бол. овощ. яма в подвале, инфраструктура в шаг. доступ., 1,15 млн руб., ипотека, мат. капитал. Т. 8-922-3115-175

2-комн. кв. в центре города, б/д, рассм. обмен на 2-комн. кв. в панел. или кирп. доме с нашей доплатой. Т. 8-922-3403-307

2-комн. кв. в центре, ремонт, мебель. Т. 8-932-3319-545

2-комн. кв. на Заре, 5/9 эт., строящ. дом, ремонт от застр., срок сдачи 2 кв. 2019 г., 1,95 млн руб. Т. 8-922-3448-844

2-комн. кв. на Уральской, рядом с ТЦ Айсберг, 1 эт., комн. изолир., с/у раздел., 1 взр. собств., быстрый выход на сделку, цена договор., СРОЧНО! Т. 8-922-3511-552

2-комн. кв. на Уральской, хор. сост., комн. раздел., натяж. потолки, пл. окна, 1,6 млн руб. Т. 8-932-3319-545

2-комн. кв. на ст. Каучук, 2, 43 кв. м, 2/2 эт., благоустр., ванна и с/у, газ в кв., 700 тыс. руб. или обмен на комн. в городе. Т. 8-922-6497-785

2-комн. кв. на ст. Каучук, хор. сост., ремонт, пл. окна, газ. отопл., низкая квартплата. Т. 8-922-3421-417

2-комн. кв. по Азина, 25, 57 кв. м, 2/5 эт., отл. ремонт, пол - ламинат, красивые обои, хор. двери, ванная - плитка, счётчики, пл. з/лоджия, тихий подъезд и соседи, отл. р-н со всей инфраструктурой, оператив. показ в удоб. для вас время, 2,5 млн руб., рассм. обмен на дом. Т. 8-922-3115-175, спец. по недвижимости Анастасия

2-комн. кв. по Азина, 29, 53 кв. м, 2/5 эт., простор., светлая, тёплая, бол. кухня, ремонт, пол - линолеум, встр. мебель, кухня и двери из натур. дерева (массив), 1 взр. собств., без обременений и долгов, 2,2 млн руб. торг. Т. 8-922-6457-001

2-комн. кв. по Вокзальной, 1/5, 41,9 кв. м, 2/5 эт., кирп. дом, тёплая, пл. окна, вх. дверь нов., бол. коридор, Интернет, рядом сосн. бор, р. Кама, хокк. коробка, поликлиника, спок. тихое место, 1 собств., долгов нет, докум. в порядке, рассм. разные варианты оплаты, не торопимся, 1 млн 495 тыс. руб. Т. 8-922-3123-350

2-комн. кв. по Вокзальной, 13, 42,7 кв. м, 4/4 эт., ст/пакеты, пл. з/балкон, помен. трубы, вся инфраструктура в шаг. доступ., рассм. ипотеку, мат. капитал, 1 734 тыс. руб. Т. 8-922-3217-589, Иван

2-комн. кв. по Вокзальной, 5, 46,5 кв. м, 1/5 эт., без ремонта, 1 собств., докум. в порядке, отл. р-н в сосновом бору, рядом берег Камы, родник, м-ны, остановки, 1,7 млн руб. Т. 8-951-9210-015, Татьяна

2-комн. кв. по Вокзальной, 65, 44,4 кв. м, 2/6 эт., комн. раздел., з/балкон, с/у раздел., треб. ремонт, 1,65 млн руб., ипотека, мат. капитал, торг. Т. 8-922-3093-838, агент по недвижимости Владимир

2-комн. кв. по Гагарина, 1, 59 кв. м, 9/9 эт., простор., з/балкон, окна замен. (красивый вид), с/у раздел., нат. потолок, бол. парковка у подъезда, технич. 10 эт., возм. продажа уч. с баней, 2,25 млн руб., рассм. ипотеку, мат. капитал. Т. 8-922-3112-278

2-комн. кв. по Гагарина, 14, 42 кв. м, 2/6 эт., без ремонта, замен. окна, рядом гимназия Синтон, дет. кафе, дет. клуб, м-н «Магнит», шк. №1, остановка, 2 взр. собствен., рассм. ипотеку и мат. капитал (помощь в оформлении), 1,52 млн руб. Т. 8-922-3112-278

2-комн. кв. по Гагарина, 15, 45 кв. м, 5/5 эт., панел. дом, чист., свет., не угловая, пол - линолеум, стены ровные, пл. окна, сантехника замен., разводка труб нов., счётчики, Интернет, в шаг. доступ.: шк. №1, гимназия Синтон, д/с, м-ны, 1 собств., долгов нет, в подарок мебель по договор., в связи с переездом в др. город, 1,75 млн руб. Т. 8-922-3123-350, Олег

2-комн. кв. по Гагарина, 15, 45 кв. м, 5/5 эт., ремонт, балкон, пл. окна, хор. вх. дверь, пол - линолеум, докум. готовы, 1 взр. собств., 1,65 млн руб. Т. 8-922-6457-001

2-комн. кв. по Гагарина, 19, 45,6 кв. м, 4/5 эт., в хор. сост., все окна и двери замен., з/балкон, с/у раздел., кафель в ванной, бол. парковка возле дома, рядом шк. №1 (из окна можно прослед. путь своего ребёнка до шк.), гимназия, магазин «Магнит», семейное кафе, 400 м до ост. «Азина», 1,65 млн руб., рассм. мат. кап. и ипотеку. Т. 8-922-3112-278

2-комн. кв. по Гагарина, 20, 45 кв. м, 4/5 эт., 1,7 млн руб. Т. 8-922-3123-350, Олег

2-комн. кв. по Гагарина, 20, 45 кв. м, 4/5 эт., 1,7 млн руб. Т. 8-922-3123-350, Олег

2-комн. кв. по Гагарина, 23, 48 кв. м, 3/3 эт., пл. окна, потолки - част. выровнены, част. натяжные, 3 встр. шкафа, пл. з/балкон, ванная, туалет - кафель, стояки замен., пл. разводка, хор. вх. дверь, заезжай и живи, 1,9 млн руб. Т. 8-922-3217-589, Иван

2-комн. кв. по Гагарина, 3, 52,9 кв. м, 5/5 эт., комн. раздел., з/балкон, 2 пл. окна, с/у совм. (кафель), встр. кух. гарнитур, хор. соседи, парковка, дет. площадка, 2,25 млн руб. Т. 8-922-3368-992

2-комн. кв. по Горького, 6, 1/2 эт., б/д, свободна, 1 собствен., остаётся вся мебель и техника, 1,1 млн руб. Т. 8-922-3093-838

ПОДАТЬ ОБЪЯВЛЕНИЕ В «ЧИ» ЛЕГКО! > НА ЭЛЕКТРОННУЮ ПОЧТУ bochaint@chaint.ru
НА САЙТЕ chaint.ru
В ГРУППЕ ВК vk.com/chaint
В РЕДАКЦИИ ул. Мира, 1А
Объявления в текущий номер **принимаются до 14:00 вторника**
Купон и правила подачи объявлений **на стр.16**

2-комн. кв. по Декабристов, 14, 44,3 кв. м, 3/5 эт., пл. окна, с/у раздел., пл. трубы, счётчики, з/балкон, вх. ж/дверь, в подъезде ремонт, рядом д/с, школа, больница, 1,73 млн руб., ипотека, мат. капитал. Т. 8-922-3093-838, агент по недвижимости Владимир

2-комн. кв. по Декабристов, 14, 47 кв. м, 3/5 эт., ремонт, пл. окна, нат. потолки, ламинат, с/у раздел. (кафель), пл. трубы, счётчики, кух. гарнитур, з/балкон, вх. ж/дверь, ремонт в подъезде, возм. продажа с меб., 1 собств., рассм. ипотеку, мат. капитал, 1,9 млн руб. Т. 8-922-3093-838, агент по недвижимости Владимир

2-комн. кв. по Декабристов, 3/1, 44,7 кв. м, 2/5 эт., комн. раздел., пл. окна, с/у совм. (кафель), пл. трубы, пл. з/балкон, нов. вх. ж/дверь, свободна, 1,65 млн руб., ипотека, мат. капитал. Т. 8-922-3093-838, агент по недвижимости Владимир

2-комн. кв. по Декабристов, 3/1, 45,7 кв. м, 4/5 эт., без ремонта, раздел. комн., помен. балкон. блок и окно в кухне (вых. на дет. площадку), с/у раздел., в ванной - кафель, замен. полотенцесушитель, счётчики (вода), рядом м-ны, остановка, сосновый бор, пруд, взр. собственники, рассм. ипотеку, мат. капитал, 1,49 млн руб. Т. 8-922-3112-278

2-комн. кв. по Декабристов, 6, 2/9 эт. (дом с цоколем), сдача дома - 2 кв. 2019 г., стены подготов. под чист. отделку, пол - стяжка, потолок - покраска, произведено подкл. к центр. сетям водо-, тепло-, эл/снабжения и канализации, разводка сетей электро-, тепло-, газо-, водоснабжения и канализации, дерев. ст/пакеты (вых. на обе стор.), балкон с кухни, вх. двери, биметалл. радиаторы, счётчики, рядом вся инфраструктура; оператив. показ в удоб. для вас время, докум. готовы, 1,89 млн руб. Т. 8-922-3115-175, эксперт по недвижимости Анастасия

2-комн. кв. по Декабристов, 6, 54 кв. м, 1 эт. (высоко), строящ. дом (срок сдачи 2019 г.), 1 собств., 1,85 млн руб., торг. Т. 8-922-3093-838, агент по недвижимости Владимир

2-комн. кв. по Декабристов, 7, 72 кв. м, кухня 9 кв. м, 2/5 эт., 2 балкона, натяж. потолки. Т. 8-922-3612-870

2-комн. кв. по Декабристов, 9, 47,4 кв. м, 6/6 эт., комн. раздел., з/балкон, треб. косм. ремонт, пл. трубы, лоджия, с/у совм., 1,6 млн руб., ипотека, мат. капитал, торг. Т. 8-922-3093-838, агент по недвижимости Владимир

2-комн. кв. по К. Маркса, 18, 45 кв. м, 3/4 эт., под чистовую отделку, стены выровн., нов. пл. окна, м/к двери, линолеум, нов. э/проводка, счётчики (газ, вода), з/балкон с выносом, во дворе дет. площадка, рядом шк. №4, магазины, остановка, площадь с поющ. фонтаном, 2 взр. собствен., рассм. мат. кап., ипотеку, 1,75 млн руб. Т. 8-922-3112-278

2-комн. кв. по К. Маркса, 18, 45 кв. м, 3/4 эт., под чистовую отделку, стены выровн., нов. пл. окна, м/к двери, линолеум, нов. эл/проводка с распред. нагрузки через раздел. автоматы, счётчики (газ, вода), з/балкон с выносом (с внеш. и внутр. отделкой), во дворе дет. площадка, рядом шк. №4, м-ны, ост., площадь с «поющим» фонтаном, 2 взр. собствен., рассм. мат. капитал, ипотеку, 1,8 млн руб. Т. 8-922-3112-278

2-комн. кв. по К. Маркса, 2/3 эт., ст/пакеты, з/балкон, 1,6 млн руб. Т. 8-922-3559-125

2-комн. кв. по К. Маркса, 20, 40,3 кв. м, 3/4 эт., пл. окна, пл. трубы, с/у совм. (кафель), з/балкон, во дворе дет. площадка, парковка, рядом шк. №4, 1 собств., 1,85 млн руб., торг, ипотека, мат. капитал. Т. 8-922-3093-838, агент по недвижимости Владимир

2-комн. кв. по К. Маркса, 26, 43,5 кв. м, 2/3 эт., без ремонта, замен. окна, пл. з/балкон, част. замен. стояки хол. и гор. воды, вся инфраструктура в шаг. доступ., 1,7 млн руб. Т. 8-922-3217-589

2-комн. кв. по К. Маркса, 26, 43,5 кв. м, 2/3 эт., без ремонта, замен. окна, пл. з/балкон, частично замен. стояки хол. и гор. воды, вся инфраструктура в шаг. доступ., 1,7 млн руб. Т. 8-922-3217-589, Иван

2-комн. кв. по К. Маркса, 42, 45,3 кв. м, 3/3 эт., кап. ремонт, переплан. узакон., пол - бетон. стяжка, ламинат, многоуров. потолки, проводка нов., стены выров., ст/пакеты, бол. гардеробная, двери-купе, вх. и м/к новые, бол. душ. кабина, трубы, счётчики, встр. кухня с техникой Аристон в подарок, 1 собств., долгов нет, юр. чистая, 2 199 тыс. руб. Т. 8-922-3123-350, Олег

2-комн. кв. по К. Маркса, 52, 44 кв. м, 4 эт., хор. сост., ухож., пл. окна, балкон, в доме нов. лифт, хор. соседи, рядом вся инфраструктура, 1,8 млн руб. Т. 8-922-3115-175, спец. по недвижимости Анастасия

2-комн. кв. по К. Маркса, 8, 43,3 кв. м, 3/4 эт., без ремонта, окна на одну сторону (во двор), зал проход., в спальне гардеробная, балкон не застекл., дом в центре города, рядом ТД Русь, д/с, шк. №4, гимназия, бол. парковка, 1 взр. собствен., 1,39 млн руб., без торга. Т. 8-922-3112-278

2-комн. кв. по Кабалевского, 11, 44,1 кв. м, 5/5 эт., уют., окна замен., з/балкон (железо), туалет - кафель, пл. трубы, ост. кух. гарнитур и вся мебель, заезжай и живи, 1 695 тыс. руб. Т. 8-922-3217-589, Иван

2-комн. кв. по Кабалевского, 11, 44,5 кв. м, 5/5 эт., пл. окна, пол - ламинат, з/балкон (пласт.), с/у совм., пл. трубы, вед. ремонт. работы по благоустр. дома, рядом парк, магазины, остановки, 1,75 млн руб., торг. Т. 8-922-3368-992

2-комн. кв. по Кабалевского, 15, 43 кв. м, 9/9 эт., пл. окна и балкон, нов. вх. дверь, свободна, 1,8 млн руб. Т. 3-28-51, 8-922-3224-352, 8-922-6497-010

2-комн. кв. по Кабалевского, 17, 44 кв. м, 1/5 эт., кирп. дом, с/у совм., з/балкон (дерево), треб. ремонта, 1,5 млн руб. Т. 8-922-3467-247

2-комн. кв. по Кабалевского, 27, 40 кв. м, 4/5 эт., косм. ремонт, пол - ламинат, с/у раздел. (без ремонта), з/балкон, хор. соседи, свободна, докум. готовы, 1,65 млн руб. Т. 8-922-3368-992

2-комн. кв. по Кабалевского, 28, 40 кв. м, 2/5 эт., с/у раздел., простор. кухня, комн. раздел., окна заменены, удобное расположение, рядом остановка, спортивно-оздоровител. комплекс Буревестник, набережная Камы, центр. стадион, лесополоса парка, д/с, гимназия, во дворе дет. площадка, магазин, 1 взр. собств., ключи в день сделки, 1,44 млн руб., ипотека, мат. капитал. Т. 8-922-3112-278

2-комн. кв. по Камской, 11, 51,4 кв. м, 8/9 эт., новостройка, предчист. отделка, 2,3 млн руб. Т. 8-919-7153-558

2-комн. кв. по Камской, 18, 47,6 кв. м, 1/2 эт., не б/д, налич. расчёт. Т. 8-912-5915-904

2-комн. кв. по Камской, 3, 47,5 кв. м, 4/5 эт., в кв. всегда солнечно, комн. раздел. (на две стор.), бол. гардеробная, с/у раздел., з/балкон (дер. рамы), без ремонта, окна и двери не замен., подъезд чистый (ремонт), лестницы на входе покрыты каучук. (противоскольз.) крошкой, хор. расположение дома, недалеко от пл. Чайковского, вся инфраструктура рядом, много парковоч. мест, кв. в долях, взр. собств. (все в городе), рассм. ипотеку, мат. капитал, жил. сертификат, 1,63 млн руб. Т. 8-922-3112-278

2-комн. кв. по Ленина, 14, 35 кв. м, 1/2 эт., ремон, удоб. переплан.: увелич. ванная комн., сделана рабоч. зона кухни, окна и двери замен., хор. погреб для хран. овощей и заготовок; дом на глав. ул., не первая линия - нет шума дороги, рядом центр. площадь, аллеи, кафе, м-ны, НОЦ, д/с, дет. площадка, 1,1 млн руб., рассм. ипотеку, мат. капитал. Т. 8-922-3112-278

2-комн. кв. по Ленина, 21, 44 кв. м, 2/5 эт., космет. ремонт: проводка, полы, потолки, стены, кладовка, окна, двери, ванная, балкон, переплан., значительно увелич. кухня, не студия, взр. собственник, 1,95 млн руб. Т. 8-922-3112-278

2-комн. кв. по Ленина, 21, 44 кв. м, 3/3 эт., центр города, переплан. узакон. (кухня увелич.), замен. все окна и двери, нов. стояки, счётчики (вода), з/балкон (дерев. рамы), окна вых. на подъезд, бол. парковка, 1 собствен., рассм. ипотеку, мат. кап., 1,65 млн руб. Т. 8-922-3112-278

2-комн. кв. по Ленина, 22, 46 кв. м, 3/3 эт., ремонт, ст/пакеты, туалет и ванна - кафель, з/балкон, вложений не треб., заезжай и живи; центр города, вся инфраструктура в шаг. доступ., 1,95 млн руб., рассм. ипотеку, мат. капитал. Т. 8-922-3217-589, Иван

2-комн. кв. по Ленина, 30, 34,7 кв. м, дом после кап. ремонта, хор. соседи, центр города, 1,05 млн руб. Т. 8-922-3115-175

2-комн. кв. по Ленина, 33, 45 кв. м, 3 эт., без ремонта, в доме кафе «Баттерфляй», 1,65 млн руб. Т. 8-951-9210-015, Татьяна

2-комн. кв. по Ленина, 39, 48 кв. м, 11/12 эт., кирп. дом, ремонт (предчист. отделка), замен. стояки и трубы, эл/проводка, полы выровнены, стены, многоуров. потолки, лоджия утепл. и совм. с жил. площадью, ст/пакеты (шикар. вид на залив), бол. ванная, с/у совм., нов. вх. дверь, счётчики (вода), нов. радиаторы отопл., два нов. лифта, рядом гимназия №9, д/с, центр. площадь, м-ны, ост., ЦГБ, 2,99 млн руб. Т. 8-922-3123-350, Олег

2-комн. кв. по Ленина, 45, 5/5 эт., комн. раздел., пл. окна, балкон с выносом. Т. 3-28-51, 8-922-3224-352, 8-922-6497-010

2-комн. кв. по Ленина, 51, 43 кв. м, 1/5 эт., космет. ремонт, окна ПВХ на две стороны, нат. потолки, ламинат, заменены м/к двери, классный р-н, рядом больницы, р. Кама, набережная, пляж, магазины, школы, д/с, кв. не пустая, звонить заранее, 1,79 млн руб., рассм. наличку, любые сертификаты и ипотеку. Т. 8-922-3112-278

2-комн. кв. по Ленина, 51, 43,1 кв. м, 3/5 эт., комн. раздел., натяж. потолки, пл. окна, с/у совм. (кафель), замен. проводка, пл. трубы, з/балкон, 1,87 млн руб. Т. 8-922-3093-838, агент по недвижимости Владимир

2-комн. кв. по Ленина, 53, 44,5 кв. м, 5/5 эт., комн. раздел., косм. ремонт, с/у совм., пл. окна, хор. соседи, 1,75 млн руб. Т. 8-922-3368-992

2-комн. кв. по Ленина, 55, 44,2 кв. м, 3/5 эт., без ремонта, переплан. узакон. (но не сделана), зал совм. с кухней, з/балкон с выносом, дом не вдоль дороги, собств. двор, рядом поликлиника, аллея, центр. площадь с «поющим» фонтаном, гимназия, 1 взр. собств., возм. использ. мат. капитала и ипотеки, если доделать переплан., 1,69 млн руб. Т. 8-922-3112-278

2-комн. кв. по Ленина, 56, 44 кв. м, 5/9 эт., в хор. сост., бол. кухня (переплан. узакон.), солн. сторона, с/у совмещ., чистый подъезд, нов. лифты, тихие, хор. соседи, центр города, вся инфраструктура в шаг. доступ., 1,85 млн руб., торг. Т. 8-922-3115-175

2-комн. кв. по Ленина, 56, 44 кв. м, 9/9 эт., комн. раздел., бол. кухня, солн. сторона, окна замен., ванная - кафель, нов. трубы, балкон, чист. подъезд, 1,79 млн руб., рассм. обмен на 1-комн. кв. + доплата, ипотеку, мат. капитал. Т. 8-922-3112-278

2-комн. кв. по Ленина, 68, 45,7 кв. м, 5/5 эт., панел. дом, свободна, помен. стояки, счётчики, вх. дверь замен., два пл. окна, нов. газ. плита, в подъезде ремонт, соседи спок., долгов нет, в доме дет. клуб Ровесник, рядом инст. физ-ры, хокк. коробка, м-ны, остановки, д/с, шк. №11, 1,75 млн руб., торг. Т. 8-922-3123-350

2-комн. кв. по Ленина, 72, 40,3 кв. м, 5/9 эт., пл. окна, пл. трубы, бол. з/лоджия, с/у совм., переплан. узакон., 1 собств., 2,1 млн руб. Т. 8-922-3093-838, агент по недвижимости Владимир

2-комн. кв. по Ленина, 8, 37 кв. м, 2/2 эт., б/д, сред. сост., 1 млн руб. Т. 8-922-6497-785

2-комн. кв. по Ленина, 81, 54 кв. м, кухня 8,5 кв. м, 4/5 эт., свет., тёплая, уют., хор. сост., косм. ремонт, рядом учеб. учреждения, ТЦ Джамбо, дет. площадка, 1,1 млн руб. Т. 8-922-3115-175, эксперт по недвижимости Анастасия

2-комн. кв. по Ленина, 83, 60 кв. м, 5/5 эт., солнечная, жилое сост., пол дерев., потолки - побелка, 2 с/у, кладовая, счётчики (вода, газ), хор. расположение дома, адекватные соседи, чист. подъезд (ремонт), рядом учеб. учреждения, ТЦ Джамбо, набережная Камы, оперативные просмотры, 1,95 млн руб., торг. Т. 8-922-3115-175, эксперт по недвижимости Анастасия

2-комн. кв. по Ленина, 9, 45 кв. м, 2/4 эт., ремонт (делали для себя, в кв. не жили), нов. сантехника, проводка замен., пл. окна, пол - линолеум, 1,75 млн руб. Т. 8-922-3368-992

2-комн. кв. по Мира, 1/2, 49 кв. м, 4/4 эт., кухня 8 кв. м, потолки 2,9 м, в кухне и в зале мансардные окна с поворотно-откидной фурнитурой, простор. прихожая, з/балкон, треб. космет. ремонт, чистый подъезд, красивый дом, расположение очень приятное, эколог. чистое место, сосновый бор на берегу Камы (хор. купание летом и катание зимой), много парковоч. мест, во дворе дет. площадка, в бору бег. тропа, родник, рассм. ипотеку, мат. капитал, 2,07 млн руб. Т. 8-922-3112-278

2-комн. кв. по Мира, 2/1, 45,7 кв. м, 2 эт., комн. раздел., пл. окна, пол - ламинат, с/у совм. (кафель). Т. 8-963-0149-044

2-комн. кв. по Мира, 2/5, 45,5 кв. м, кухня 7 м, 6/12 эт., около мед. колледжа, без ремонта, окна замен., з/лоджия 6 м, с/у раздел., консьерж, 1,64 млн руб., рассм. ипотеку, мат. кап. Т. 8-922-3112-278

2-комн. кв. по Мира, 28, 47,7 кв. м, 5/5 эт., комн. раздел., з/балкон, пл. трубы, счётчики, всё в шаг. доступ., свободна, 1,68 млн руб., ипотека, мат. капитал. Т. 8-922-3093-838, агент по недвижимости Владимир

2-комн. кв. по Мира, 37, 35 кв. м, 2/2 эт., б/д, хор. сост., с/у совм., солн. сторона, окна выходят на шк. №10, хор. дружные соседи, 1 млн руб., не рассм. ипотеку, мат. капитал. Т. 8-922-3112-278

2-комн. кв. по Мира, 50, 47,7 кв. м, 2/5 эт., не угловая, комн. раздел. не проходные, на разные стороны, простор., уютная, ст/пакеты, натяж. потолки, гардеробная, встр. кухня, водонагреватель, с/у совм., з/балкон ст/пакеты, центр города, рядом набережная, ТЦ, больница через дорогу, во дворе нов. дет. площадка. Т. 8-922-3198-058

2-комн. кв. по Мира, 6, 1 эт. (высоко), ремонт, лоджия. Т. 8-922-3406-308, 4-50-75

2-комн. кв. по Нефтяников, 12, 36,2 кв. м, 2/2 эт., 780 тыс. руб., возм. обмен. Т. 8-922-3336-455, Максим

2-комн. кв. по Нефтяников, 17, 46,5 кв. м, 2/2 эт., косм. ремонт, с/у раздел., кух. уголок, небол. участок для посадок, 1 взр. собствен., не рассм. мат. кап. и ипотеку, 850 тыс. руб. Т. 8-922-3112-278

2-комн. кв. по Приморскому б-ру, 17, 45 кв. м, 3/5 эт., пл. окна, пл. трубы, счётчики, з/балкон, вх. ж/дверь, в подъезде ремонт, рядом д/с, школа, больница, 1,75 млн руб., ипотека, мат. капитал. Т. 8-922-3093-838, агент по недвижимости Владимир

2-комн. кв. по Приморскому б-ру, 39, 43,3 кв. м, 3/3 эт., частич. ремонт, нат. потолки, пол - линолеум, пл. окна, кух. гарнитур, вся инфраструктура в шаг. доступ., 1,65 млн руб. Т. 8-922-3217-589, Иван

2-комн. кв. по Приморскому б-ру, 39, 45 кв. м, 2/3 эт., косм. ремонт (кр. ванной и прихожей), замен. м/к двери, окна, з/балкон (дер. рамы), напротив упр. Газпрома, во дворе дет. площадка, парковка, быт. услуги, продовольств. м-н, готовы к ипотеке, мат. капиталу, к программе переселения, 1,6 млн руб. Т. 8-922-3217-589, Иван

2-комн. кв. по Приморскому б-ру, 43, 33,5 кв. м, 2/2 эт., пл. окна, счётчики (вода), вся инфраструктура в шаг. доступ., 1 собств., 1,05 млн руб. Т. 8-951-9209-568, Илья

2-комн. кв. по Сиреневому б-ру, 3, 52,1 кв. м, 1/9 эт., простор., тёплая, окна вых. на обе стор., з/балкон, в шаг. доступ.: поликлиники, школа, д/с, Ледовый дворец, отл. вариант как для коммерч. деят., так и для комфорт. прожив., 1 взр. собств., торг, обмен на жил. площадь в Санкт-Петербурге, 2,15 млн руб. Т. 8-922-3011-155

2-комн. кв. по Сиреневому б-ру, 5, 52 кв. м, 6 эт., удобная планировка, балкон, черновая отделка, 2,35 млн руб. Т. 8-922-3115-175, Анастасия

2-комн. кв. по Советской, 12, 47,3 кв. м, 9-эт. дом, ремонт, пл. окна, з/балкон, вся инфраструктура в шаг. доступ.: д/с, Сбербанк, школы, дет. и взр. поликлиники, ТЦ Мега, 1 собствен., докум. готовы, 2,1 млн руб., рассм. ипотеку, мат. капитал. Т. 8-922-3115-175, Анастасия

2-комн. кв. по Советской, 12, 47,8 кв. м, кухня 7,3 кв. м, 1/9 эт., треб. косм. ремонт ст/пакеты (вых. на улицу), пол - линолеум, нат. потолок, бол. з/лоджия 5,2 кв. м, меб. и быт. тех. по договор., в подъезде чисто (ремонт, замен. окна), докум. в порядке, 1 собств., в шаг. доступ.: остановка, поликлиника, д/с, школы, м-н, Сбербанк, спорткомплекс, 1,95 млн руб. или обмен на 3-4-комн. кв. с нашей доплатой. Т. 8-922-3190-900

2-комн. кв. по Советской, 14, 41 кв. м, 1/5 эт., чистая, светлая, угловая, оч. тёплая, окна замен. (выход. на шк. №1), дом за ТД Мега, рядом д/с, остановка, Сбербанк, родник, бол. парковка, прямой заезд с центр. дороги; 1 взр. собств., 1,69 млн руб., без торга, рассм. ипотеку, мат. капитал. Т. 8-922-3112-278

2-комн. кв. по Советской, 14, 41,5 кв. м, 2/5 эт., комн. раздел., с/у раздел., пл. окна, треб. ремонт, отл. месторасполож., рядом остановка, м-ны, школа, Сбербанк, д/с, 1,63 млн руб. Т. 8-922-3368-992

2-комн. кв. по Советской, 15/1, 47,8 кв. м, 3/9 эт, дом ТСЖ, кв. чистая, уютная, пл. окна, з/лоджия (пластик), душ. кабина, пол - ламинат, треб. миним. вложений, 2,05 млн. руб., рассм. ипотеку, мат. капитал. Т. 8-922-3217-589, Иван

2-комн. кв. по Советской, 15/1, 8/9 эт., ремонт, комн. раздел., встр. мебель, с/у - кафель, 1,95 млн руб., торг. Т. 8-922-6457-001

2-комн. кв. по Советской, 35, 44,8 кв. м, 2/5 эт., без ремонта, выров. стены и потолки, подготов. под поклейку обоев или покраску, все стояки замен., замен. сантехника (кроме ванной), хор. вх. дверь, ТСЖ, вся инфраструктура в шаг. доступ., 1,63 млн руб. Т. 8-922-3217-589, Иван

2-комн. кв. по Советской, 43, 41 кв. м, 5/5 эт., тёплая, светлая, чистая, треб. небол. влож., пл. окна, пл. з/балкон, пол - линолеум, пл. разводка хол./гор. вода, ванная - плитка, сантехника нов., 1,75 млн руб. Т. 8-922-3217-589, Иван

2-комн. кв. по Советской, 43, 47,2 кв. м, 5/5 эт., комн. изолир., ж/дверь, пл. окна, счётчики (газ, вода), гардеробная, 1,88 млн руб. Т. 8-922-3670-977

2-комн. кв. по Советской, 8, 45 кв. м, 1 эт. (высоко), два пл. окна, вх. дверь Аргус, комнаты «вагончиком», 1,69 млн руб. Т. 3-28-51, 8-922-3224-352, 8-922-6497-010

2-комн. кв. по Советской, в хор. сост., част. с мебелью, з/балкон. Т. 8-922-3591-818

2-комн. кв. по Сосновой, 12, 47,8 кв. м, 9/9 эт., кап. ремонт, не треб. вложений, комн. раздел., встр. шкафы, пол - ламинат, натяж. потолки, кухня - плитка, с/у совм., водонагреватель, вся мебель ост., ТСЖ (торцом к шк. №7 и д/с), в подъезде ремонт (в/наблюдение), во дворе бол. парковка (в/наблюдение), м-н продукт., рядом спорткомплекс Темп, 2,35 млн руб. Т. 8-922-3112-278

2-комн. кв. по Сосновой, 12, 48 кв. м, 8/9 эт., ремонт, натяж. потолки, пл. окна, ламинат, плитка в ванной и туалете, з/лоджия. Т. 8-922-3612-870

2-комн. кв. по Сосновой, 12, 50 кв. м, 1/9 эт., пол - паркет, линолеум, бол. з/лоджия, подъезд чистый, тёплый, 1 собств., порядок с докум., рядом вся инфраструктура, сосновый бор, родник, возм. любые варианты оплаты, 2,15 млн руб. Т. 8-922-3190-900

2-комн. кв. по Строительной, 8, 41,6 кв. м, 5/5 эт., чист., светлая, пл. окна, пл. трубы, з/балкон (дерево), в подъезде ремонт, 1,55 мми Т. 8-922-3217-589, Иван

2-комн. кв. по Уральских танкистов, 41,3 кв. м, 1/5 эт., в хор. сост., пол - ламинат и линолеум, замен. двери, пл. окна, .возм. сделать балкон, остаётся кух. гарнитур, рядом магазины, д/с, школы, почта, Сбербанк, 1 собствен., докум. готовы, рассм. все способы оплаты, 1,6 млн руб. Т. 8-922-3115-175

2-комн. кв. по Уральских танкистов, 8, 44,9 кв. м, 1/5 эт., поменяны все окна, сантехника, хор. вход. дверь, дом ТСЖ (кап. ремонт), рядом вся инфраструктура, 1,45 млн руб., торг. Т. 8-922-3217-589, Иван

2-комн. кв. по Шлюзовой, 9, 41,1 кв. м, 4/5 эт., хор. ремонт, переплан., нов. трубы, окна, заезжай и живи, вся инфраструктура в шаг. доступ., 1,95 млн руб., торг. Т. 8-922-2442-222

2-комн. кв. по Шлюзовой, 9, 41,4 кв. м, кухня 6,1 кв. м, 5/5 эт., комн. раздел., хор. сост., нат. потолки, ст/пакеты, с/у - кафель, пол - линолеум, з/балкон утепл., пл. трубы, замен. проводка, встр. кух. гарнитур, 1 595 тыс. руб. или обмен на 4-комн. кв. Т. 8-922-3591-818

2-комн. кв. по б-ру Текстильщиков, 13, 44,2 кв. м, 1/5 эт., комн. на 2 стор., сделана перегородка (для раздел.), ремонт в комн., с/у раздел., в ванной кафель до потолка и нов. санфаянс, рядом шк. №8, ТД Заря, д/с, подъезд чистый, много парков. мест, рассм. ипотеку, мат. капитал, 1,45 млн руб. Т. 8-922-3112-278

2-комн. кв. по б-ру Текстильщиков, 13, 45 кв. м, 5/5 эт., комн. изолир., окна на две стор., норм. сост., рядом школа, д/с, ТЦ, 1,7 млн руб. или меняю на 1-комн. кв. на Основном. Т. 8-922-3112-278

2-комн. кв. по б-ру Текстильщиков, 7, 48,9 кв. м, 4/5 эт., тёплая, светлая, хор. ремонт, встр. кухня, водонагреватель, дом после кап. ремонта, 2 млн руб. Т. 8-929-2341-842

2-комн. кв. по пер. Школьному, 6/1, 47 кв. м, 3/3 эт., новостройка, дому 1 год, бол. коридор, з/балкон, пл. окна, с/у раздел., рядом конеч. остановка, стоянка для а/м, 2 млн руб. Т. 8-922-3112-278

2-комн. кв. по пр. Победы, 22, 52 кв. м, 2/9 эт., кирп. дом, косм. ремонт, нов. сантехника, встр. кухня, шкаф-купе, пл. окна, бол. з/лоджия, 1 взр. собствен., 2,43 млн руб. Т. 8-922-3467-247, Марина

2-комн. кв., 53,5 кв. м, 4/5 эт., нем. застр., косм. ремонт, с меб., част. с быт. тех., 2 млн руб. Т. 8-922-6454-456

3-КОМНАТНЫЕ

3 УП в д. Марково, 13, 74,3 кв. м, 4/5 эт., панел. дом немец. застр., большая, 2 лоджии (одна застекл.), нов. вх. дверь, с/у раздел., кафель, счётчики, кух. гарнитур, спал. гарнитур в подарок, вся инфраструктура, своя администрация, до города 22 км по нов. асфальт. дороге, автобусы регулярно, 1 собств., продажа без сложностей, 1,45 млн руб. или обмен на 2-комн. кв. в городе. Т. 8-922-3123-350

3 УП в п. Марковский, 17, 73 кв. м, 5/5 эт., космет. ремонт, раздел. с/у, счётчики (вода), 2 лоджии, 1,65 млн руб. Т. 8-922-3467-247

3 УП в п. Марковский, 19, 73 кв. м, 2/5 эт., 3 лоджии, оч. хор. сост., недорого. Т. 8-922-3090-154

3 УП в п. Марковский, 73 кв. м, 1/5 эт., 2 лоджии, хор. сост. Т. 8-922-2439-469

3 УП в п. Марковский, 73 кв. м, 2/5 эт., панел. дом, бол. кухня, 2 лоджии, с/у раздел., 1,3 млн руб. Т. 8-922-3467-247, Марина

3 УП в п. Марковский, 73 кв. м, 2/5 эт., панел. дом, чистая, светлая, простор., счётчики (вода), вся инфраструктура, 1,35 млн руб. Т. 8-922-3467-247, Калинина Марина

3 УП в п. Марковский, 73 кв. м, 3/5 эт., панел. дом, част. ремонт, 2 утепл. лоджии, с/у раздел., счётчики (вода, газ), 1,63 млн руб. Т. 8-922-3467-247, Марина Калинина

3 УП в п. Марковском, 15, 72 кв. м, 5/5 эт., немец. застр., 2 лоджии (на разн. стороны), менялись обои, м/к двери, паркет, кафель в ванной - от застройщика, чистый подъезд, много парковоч. мест, во дворе дет. площадка, через дом перелесок (ягоды, грибы), автоном. посёлок гор. типа: хор. школа, д/с, спорткомплекс с бассейном, м-ны, отдел. банка и почты, своя УК, отдел. поселковое отопление и водоснабж. (вкусная вода), рассм. ипотеку, мат. капитал, 1,2 млн руб. Т. 8-922-3112-278

3 УП в п. Марковском, 17, 73 кв. м, 5/5 эт., 2 з/балкона, хор. сост., 1,6 млн руб., торг. Т. 8-922-6497-785

3 УП в п. Марковском, 20, 73 кв. м, 1/5 эт., панел. дом, пл. окна, 2 бол. з/лоджии, нов. встр. кухня (дух. шкаф, вароч. панель, посудомойка), с/у раздел. (нов. сантехника, душ. кабина, счётчики воды), 1,85 млн руб., возм. продажа без кухни. Т. 8-922-3467-247

3 УП в п. Марковском, 73 кв. м, 4/5 эт., свободная, 2 бол. з/лоджии, раздел. с/у, водонагреватель, 1,6 млн руб. Т. 8-922-3467-247

3 УП в п. Новый, ул. Строителей, 21, 60 кв. м, 2/5 эт., комн. изолир., кв. свободна, хор. сост., пл. окна, з/лоджия, 2 млн руб., торг. Т. 8-906-8884-774

3 УП в п. Новый, ул. Строителей, 27, 72 кв. м, кухня 9,5 кв. м, 4/5 эт., панел. дом, не треб. вложений, большая, светлая, з/лоджия, балкон, гардеробная, комн. изолир., с/у раздел., оставим встр. кух. гарнитур, част. мебель, парковка для а/м, рядом лесопарковая зона, до города 5 км, магазины, д/с, школа, есть всё для комфорт. жизни, 1 собств., долгов нет, чистая продажа, 1,89 млн руб. рассм. ипотеку, мат. капитал. Т. 8-922-3123-350

3 УП в п. Новый, ул. Строителей, 9, 58,6 кв. м, 3/5 эт., панел. дом, светлая, не треб. влож., комн. изолир., з/лоджия 6 м, с/у совм. (кафель), пл. трубы, счётчики, сантехника нов., пл. окна, полы с подогревом (перестелены), стены ровные, парковка, рядом лесопарк. зона, вся инфраструктура, до Чайковского 5 км, чистая продажа, не спешим, рассм. ипотеку, сертификаты, 1,75 млн руб. Т. 8-922-3123-350

3 УП в п. Прикамский, ул. Лесная, 13, 65 кв. м, 2/3 эт., ближ. пригород, до Уральской 3 км (рейс. автобусы), кв. оч. чистая, светлая, простор., комн. раздел., з/лоджия (вход с кухни и с зала), бол. кухня, гарнитур остаётся, в пос. есть школа, хор. бетон. дороги, около дома много парковоч. мест, 2,2 млн руб., рассм. обмен на 2-комн. кв. + доплата, ипотеку, мат. капитал. Т. 8-922-3112-278

3 УП в п. Прикамский, ул. Лесная, 13, 65 кв. м, 2/3 эт., чистая, светлая, простор., комн. раздел., з/лоджия 6 м (вход из кухни и из зала), бол. кухня, гарнитур ост.; ближ. пригород, до Уральской 3 км, хор. бетон. дороги, много парков. мест, есть школа; рассм. ипотеку, мат. капитал, 2,09 млн руб. или обмен на 2-комн. кв. + доплата. Т. 8-922-3112-278

3 УП в с. Б. Букор, ул. Победы, 1, в отл. сост., ремонт: окна, двери, полы, потолок, с/у, газ. отопл., хор. баня, нов. летняя кухня, ухожен. участок 11 соток, 2 теплицы, саженцы, плод. деревья, гараж, 3,3 млн руб., торг или обмен на дом в городе, вблизи к городу (Ольховка, Волковский, Новый, Гаревая). Т. 8-922-2439-469

3 УП на Основном, 59 кв. м, комн. изолир., простор. коридор, кладовка, с/у раздел., косм. ремонт, 2,7 млн руб., торг. Т. 8-908-2500-496

3 УП по Вокзальной, 39/1, 67 кв. м, 2/9 эт., кирп. дом (2009 г/п), з/лоджия 6 м, в/наблюдение, всё в шаг. доступ., 3,55 млн руб. Т. 8-922-3390-210

3 УП по Декабристов, 28, 56 кв. м, 4/9 эт., пл. окна, пол - ламинат, с/у совм. (кафель), шкаф-купе, пл. трубы, счётчики, простор. кухня с кух. гарнитуром, з/лоджия, 1 собств., 2,45 млн руб., ипотека, мат. капитал, возм. обмен на 2-комн. кв. с вашей доплатой. Т. 8-922-3093-838, агент по недвижимости Владимир

3 УП по Декабристов, 6, 70,44/42 кв. м, кухня 11 кв. м, 4/9 эт., новостройка, монолит. дом, предчистовая отделка, бол. парковка, дет. площадка, на первых эт. будут службы сервиса и офисы, рядом д/с, школа, колледж, институт, дет. клубы, м-ны, ТЦ, скверы, остановки, аптека, поликлиника, стоматология, в доме распроданы 90% квартир, остались только 1 и 9 эт., 2,55 млн руб., после сдачи дома цена будет дороже. Т. 8-922-3123-350

3 УП по Декабристов, 6, 75 кв. м, 1 эт. (высоко), новостройка (срок сдачи - июнь 2019 г.), предчист. отделка, комн. раздел., 2 балкона, окна вых. не на дорогу, вся инфраструктура рядом, 2,25 млн руб. Т. 8-922-3093-838, агент по недвижимости Владимир

3 УП по Декабристов, 6, 75 кв. м, 1/9 эт., новостройка, сдача дома - июнь 2019 г., предчист. отделка, комн. раздел., два балкона, окна вых. во двор и на дорогу, вся инфраструктура рядом, 2,3 млн руб. Т. 8-922-3093-838, агент по недвижимости Владимир

3 УП по Декабристов, 6, 78 кв. м, 1 эт. (над цоколем), балкон, под чист. отделку, 2,35 млн руб. Т. 3-28-51, 8-922-3224-352, 8-922-6497-010

3 УП по К. Маркса, 17, 60,1 кв. м, 2/9 эт., ремонт, пл. окна, пол - ламинат, плитка, нат. потолки, выров. стены, нов. проводка, встр. кухня, ремонт в ванной, рядом шк. №9, 4, м-ны, остановки, больница, центр города, 2,6 млн руб. или меняем на дом с нашей доплатой, рассм. варианты. Т. 8-922-6497-785

3 УП по Камской, 1, 57,8 кв. м, 4/9 эт., панел. дом, чистая, светлая, окна на обе стор., нов. кух. гарнитур, рядом р. Кама, д/с, школа, магазины, 1 собствен., 2,4 млн руб. или обмен на 2-комн. кв. на Уральской + ваша доплата. Т. 8-922-3123-350

3 УП по Камской, 59 кв. м, 8/9 эт., отл. сост., оч. тепло, удоб. переплан., пл. окна, хор. двери, нов. биметалл. радиаторы, проводка помен., нат. потолки, водонагреватель, счётчики (вода, газ), огромная лоджия, прекрасный вид на Каму, ост. кухня с техникой (по договор. можно и всё остальное), шкаф-купе (гардеробная), рядом м-ны, школа, д/с, строится нов. школа, хор. друж. соседи, кв. готова к продаже, заезжай и живи, показ в удоб. для вас время, рассм. любую форму оплаты, 2,8 млн руб. Т. 8-922-3115-175, спец. по недвижимости Анастасия

3 УП по Советской, 18, 59,8 кв. м, 4/9 эт., хор. сост., пл. окна и лоджия, двери м/к и вх. помен., с/у и кухня с ремонтом, ост. кух. гарнитур и час

ПОДАТЬ ОБЪЯВЛЕНИЕ В «ЧИ» ЛЕГКО! >222-68 КРУГЛОСУТОЧНО (SMS/ЗВОНОК) 8-922-3122-226
Объявления в текущий номер **принимаются до 14:00 вторника**
Купон и правила подачи объявлений **на стр.16**

3-комн. кв. в г. Надым, или меняю на 3 УП в г. Чайковском. Т. 8-922-4590-025

3-комн. кв. в д. Зипуново, ул. Новая, 64,4 кв. м, б/д на 2 хоз., вод. отопл., пл. окна, тёплый пристрой, баня, ухож. з/у 10 соток, посадки, соседи дружные, до г. Чайковский 35 км, рассм. обмен на жильё в городе, 580 тыс. руб. Т. 8-922-3123-350, Олег

3-комн. кв. в п. Марковский, 14, 72 кв. м, кухня 11 кв. м, 4/5 эт., 3 лоджии, комн. изолир., с/у раздел., окна дерев. ст/пакеты, терморегуляторы на батареях, эколог. чистый пос., 20 км от города, вся инфраструктура: школа, д/с, котельная, спорткомплекс с бассейном, поликлиника, отделения почты и банков, магазины, рассм. ипотеку и мат. кап., 1,59 млн руб. Т. 8-922-3112-278

3-комн. кв. в п. Марковский, 3 эт., ремонт, натяж. потолки, встр. светильники, нов. гарнитур, пл. трубы, замен. все двери в спальне шкаф во всю стену, в прихожей - гардеробная. Т. 8-929-2340-609

3-комн. кв. в п. Марковский, 4, 72,5 кв. м, 5/5 эт., 2 бол. лоджии, пол - паркет, с/у раздел. (кафель), 1 собствен., докум. готовы к продаже, кв. свободна, заезжай и живи, рассм. ипотеку, мат. капитал, 1,3 млн руб. Т. 8-922-3467-247

3-комн. кв. в п. Марковский, 72 кв. м, 3/5 эт., панел. дом, косм. ремонт, 2 бол. лоджии (пластик, утеплены), раздел. с/у, 1,5 млн руб. Т. 8-922-3467-247

3-комн. кв. в п. Марковский, 72 кв. м, 3/5 эт., хор. сост., оч. тёплая, две утепл. з/лоджии, паркет в отл. сост., счётчики, водонагреватель, вх. дверь Аргус. Т. 8-922-3660-948

3-комн. кв. в п. Марковский, 72,1 кв. м, 1 эт., хор. сост., 2 з/лоджии, ж/дверь. Т. 4-80-02, 8-982-4736-997

3-комн. кв. в п. Марковский, 9, 72 кв. м, 2/5 эт., без косм. ремонта, 2 лоджии, дерев. ст/пакеты, пол - паркет, рядом школа, д/с, полная инфраструктура, сосновыё бор, 1 собств., рассм. ипотеку, мат. капитал, 1,35 млн руб. Т. 8-922-3112-278

3-комн. кв. в п. Марковский, 9, 72 кв. м, 5/5 эт., чистая, кап. ремонта нет, в оч. хор. сост., 2 лоджии, паркет в отл. сост., центр посёлка, 1 взр. собств., рассм. ипотеку и мат. кап., 1,5 млн руб. Т. 8-922-3112-278

3-комн. кв. в п. Марковском, 1/5 эт., космет. ремонт, раздел. с/у, 2 бол. лоджии, 1,7 млн руб. Т. 8-922-3467-247

3-комн. кв. в п. Марковском, 2, 73 кв. м, 1/5 эт., оч. светлая и тёплая, 3 з/лоджии (одна имеет небол. доп. комн. - подх. под кабинет или кладовку), с/у и кух. гарнитур от застройщика, ремонт космет. (обои), замен. вх. дверь, дом ТСЖ, 1,6 млн руб. Т. 8-922-3112-278

3-комн. кв. в п. Марковском, 9, 72 кв. м, 5/5 эт., чистая, кап. ремонта нет, в оч. хор. сост., 2 лоджии (не застекл.), паркет в отл. сост., дом в центре посёлка, 1 взр. собствен., 1,6 млн руб., рассм. ипотеку, мат. капитал. Т. 8-922-3112-278

3-комн. кв. в п. Прикамском, 64,5 кв. м, 2/3 эт., ремонт, бол. з/лоджия, раздел. комн., встр. кухня с техникой, бол. ванна (душ. кабинка), счётчики (вода), в шаг. доступ. садовый уч., гараж и баня, всё входит в стоимость, рассм. все варианты, 2,8 млн руб. Т. 8-922-3467-247

3-комн. кв. в с. Б. Букор, ул. Победы, 17, 59,6 кв. м, 2/2 эт., комн. раздел., два окна помен., туалет, ванная, 1 млн руб. или обмен на 1-комн. кв. или м/с с доплатой. Т. 3-28-51, 8-922-3224-352, 8-922-6497-010

3-комн. кв. в с. Зипуново, 46 кв. м, 2/2 эт., водопровод и отопл. центр., пл. окна, ж/дверь, хоз. постр., баня, 2 гаража, огород 5 соток, част. остаётся мебель, 450 тыс. руб., торг. Т. 8-922-2439-469

3-комн. кв. в с. Уральское, 57 кв. м, 2/2 эт., панел. дом, утепл., пл. окна, хор. вх. дверь, пл. з/лоджия, нов. сантехника новая, овощ. яма, дерев. гараж 10х6, быт. вагончик, место для постройки гаража, хор. огород, нов. беседка, 730 + 60 тыс. руб. Т. 8-922-3217-589, Иван

3-комн. кв. в с. Фоки, ул. Заводская, 31, 56,2 кв. м, 1/2 эт., соврем. ремонт, пл. окна, нат. и навес. потолки, з/лоджия, с/у раздел., водонагреватель, душ. кабина, счётчики (вода), неб. з/у и баня, 1,35 млн руб., торг. Т. 8-922-3190-900

3-комн. кв. в с. Фоки, ул. Кирова, 120/1 (здание аптеки),100 кв. м, 975 тыс. руб. Т. 8-918-0783-471

3-комн. кв. на Заре, 5/9 эт., строящ. дом, ремонт от застр., срок сдачи 2 кв. 2019 г., 1,95 млн руб. Т. 8-922-3448-844

3-комн. кв. на Основном, 52 кв. м, 1 эт., угловая, счётчики (вода, газ), или меняю на 1-комн. кв. с доплатой. Т. 8-902-7929-224

3-комн. кв. на Основном, р-н ТЦ Ермак. Т. 8-922-3612-870

3-комн. кв. на Уральской, 60 кв. м, 4/5 эт., без ремонта, балкон, с/у - плитка, натяж. потолки, рядом ост. «Азина» и «Пож. депо». Т. 8-999-1261-167

3-комн. кв. по Азина, 15, 1 эт., ремонт, отделка, натяж. потолки, встр. меб., шкаф-купе, кух. гарнитур, стенка для комп., с/у (плитка), балкон, 3,2 млн руб., торг. Т. 8-922-3364-972

3-комн. кв. по Азина, 15, 80 кв. м, 5/5 эт., евроремонт, 2 кондиционера, част. мебель: кух. гарнитур со встр. техникой, шкаф-купе, кровать, 3,35 млн руб. Т. 8-922-2442-222

3-комн. кв. по Азина, 3, 78,7 кв. м, 1/9 эт., ремонт, нат. потолки, пол - ламинат, линолеум, пл. окна, с/у раздел., нов. сантехника, з/балкон, кух. гарнитур, влож. не треб., ТСЖ, в/наблюдение, ремонт, вся инфраструктура в шаг. доступ., 2 999 тыс. руб. Т. 8-922-3217-589, Иван

3-комн. кв. по Азина, 7, 80 кв. м, 3/5 эт., нем. застр., возле тур. домов, сред. сост., част. замен. окна, вх. дверь, ванная - кафель, с/у совм., з/балкон, кух. гарнитур, свободна, рядом остановка, вся инфраструктура, собственники члены одной семьи, готовы к ипотеке, мат. капиталу, 2,8 млн руб. Т. 8-951-9210-015, Татьяна

3-комн. кв. по Вокзальной, 1, 58,5 кв. м, 4/5 эт., панел. дом, балкон с внутр. отделкой, ст/пакеты, поменян стояк, счётчики, рядом р. Кама, рэбовская больница, остановки, Драмтеатр, м-ны, треб. ремонт - цена снижена, 1,89 млн руб., торг. Т. 8-922-3123-350

3-комн. кв. по Вокзальной, 1, 58,5 кв. м, 4/5 эт., панел. дом, треб. ремонт, балкон с внутр. отделкой и пл. ст/пакетами, 1 пл. окно, поменян стояк, счётчики, ванная - кафель до потолка, рядом р. Кама, рэбовская больница, остановки, Драмтеатр, м-ны, 1,85 млн руб. Т. 8-922-3123-350

3-комн. кв. по Вокзальной, 21, 60 кв. м, 2/5 эт., помен. окна, вх. дверь, балкон с выносом, нат. потолок, кух. гарнитур, водонагреватель, всё для спокойной, комфорт. жизни: удоб. расположение дома, оч. тихий двор (не проездной) с парковками, д/с, шк. №10, НОЦ, магазины, автовокзал; наследство, рассм. ипотеку, мат. капитал, 2,2 млн руб. Т. 8-922-3112-278

3-комн. кв. по Вокзальной, 29, 2/5 эт., треб. ремонт, оч. удоб. расположение комнат, возм. перепланировка, нов. ж/дверь, счётчики, з/балкон, центр города - всё рядом, оперативный показ в удоб. для вас время, 2,15 млн руб. Т. 8-922-3115-175, спец. по недвижимости Анастасия

3-комн. кв. по Вокзальной, 21, 60,3 кв. м, 3/5 эт., б/д, 2,2 млн руб., торг, обмен. Т. 8-922-3336-455, Максим

3-комн. кв. по Вокзальной, 29, 52 кв. м, 2/5 эт., угловая (оч. тёплая), без ремонта, в аккурат. сост., с/у раздел., нов. санфаянс, счётчики, нов. стояки, кафель в ванной до потолка, з/балкон (дерев.), окна замен. (вых. во двор и на торец), зал проход., две комн. изолир., дом на одной из гл. ул., дет. площадка, рядом д/с, шк. №10, м-н, Сбербанк, аптека, почта, остановка, 1 взр. собств., рассм. ипотеку, мат. капитал, 2,2 млн руб. Т. 8-922-3112-278

3-комн. кв. по Вокзальной, 29, 52 кв. м, 2/5 эт., угловая, оч. тёплая, без ремонта, хор. сост., с/у раздел., нов. санфаянс, счётчики, нов. стояки, ванная - кафель, з/балкон (дерев.), окна замен. (вид во двор и на торец), зал проходной, две комн. изолир., дом на одной из глав. улиц, но не вдоль дороги, собств. двор, дет. площадка, рядом Сбербанк, м-ны, аптека, почта, быт. услуги, остановка, д/с, шк. №10, 1 взр. собств., рассм. ипотеку, мат. капитал, 2,1 млн руб. Т. 8-922-3112-278

3-комн. кв. по Вокзальной, 29, 52 кв. м, 3/5 эт., балкон (вых. на торец дома) и з/лоджия 12 кв. м, без ремонта, окна част. замен., рядом автовокзал, дет. площадка, вся инфраструктура в шаг. доступ., 2 собств., готовы к ипотеке, 2,1 млн руб. Т. 8-922-3112-278

3-комн. кв. по Вокзальной, 5, 3/5 эт., 53,3 кв. м, не треб. влож., пл. окна, пл. з/балкон, ванная (плитка, кафель, нов. сантехника, пл. трубы), туалет (панели, кафель), нат. потолки, ламинат, бол. шкаф-купе, прихожая, бол. шкаф в прихожей, угл. диван, кух. гарнитур, вся инфраструктура в шаг. доступ., 2,7 млн руб. Т. 8-922-3217-589, Иван

3-комн. кв. по Вокзальной, 65, 59,2 кв. м, 2/6 эт., з/балкон, ст/пакеты, натяж. потолки, част. замен. проводка, с/у совм. (плитка), счётчики (вода, газ). Т. 8-922-2442-249

3-комн. кв. по Гагарина, 14, 58,2 кв. м, 2/5 эт., панел. дом, замен. все окна, вх. и м/к двери, ремонт, з/балкон, окна на две стороны, остаётся кухня, угл. шкаф, прихожая, взр. собственники, к сделке всё готово, 2,1 млн руб. Т. 8-922-3112-278

3-комн. кв. по Гагарина, 14, 61,1 кв. м, 4/5 эт., уют., ремонт, пл. окна, пл. з/балкон, натяж. потолки, трубы част. пластик, ванная обшита панелями, пол - линолеум, 2,05 млн руб., торг. Т. 8-922-3217-589, Иван

3-комн. кв. по Гагарина, 15, 65 кв. м, 4/5 эт., панел. дом, переплан. из 4-комн. кв., кап. ремонт, пол - ламинат, стены выров. по маячкам, нат. потолки, замен. проводка, пл. окна, нов. радиаторы отопл. с регулир., з/балкон с выносом (с наруж. и внутр. отделкой), ванная и туалет - кафель, сантехника замен., разводка труб нов., счётчики, Интернет, встр. кухня с техникой, шкаф-купе в прихожей, кв. готова для проживания, долгов нет, рядом Азинский р-н, шк. №1, гимназия Синтон, д/с, м-ны, 2 399 тыс. руб., торг. Т. 8-922-3123-350, Олег (в любое время)

3-комн. кв. по Гагарина, 17, 60 кв. м, 2/5 эт., 2,3 млн руб. Т. 8-922-3172-365

3-комн. кв. по Гагарина, 23, 60 кв. м, 3/5 эт., ламинат, пл. окна, з/балкон, 2,5 млн руб., торг. Т. 8-922-3511-469

3-комн. кв. по Декабристов, 18, 59 кв. м, 8/9 эт., панел. дом, раздел. с/у, счётчики, вх. ж/дверь, балкон не застеклён, в одной комн. пл. окно, 2 млн руб. Т. 8-922-3467-247, Марина

3-комн. кв. по Декабристов, 28, 57,2 кв. м, 7/9 эт., треб. косм. ремонта, бол. комн. объедин. с кухней (переплан. узакон.), кладовка на 2 кв. (на этаже), 2,25 млн руб. Т. 8-922-3368-992

3-комн. кв. по Декабристов, 36, 60 кв. м, 5/9 эт., срок сдачи дома - осень 2019 г., будет ремонт от застр., 2 млн руб. Т. 8-951-9210-015, Татьяна

3-комн. кв. по Декабристов, 38, 70 кв. м, 5/9 эт., з/лоджия 6 м (дерев. рамы), комн. раздел., с/у раздел., взр. собственник, 2,09 млн руб., рассм. ипотеку, мат. капитал. Т. 8-922-3112-278

3-комн. кв. по Декабристов, 38, 70 кв. м, бол. комн. и кухня, в ванной плитка, душ. кабина, водонагреватель, пол - линолеум, рядом всё, что нужно для комфорт. проживания: д/с, школа, м-ны, почта, Сбербанк, 1,9 млн руб. Т. 8-922-3115-175, спец. по недвижимости Анастасия

3-комн. кв. по Декабристов, 5/1, 51 кв. м, 5/5 эт., панел. дом, пл. окна (кр. балкона), вх. дверь замен., всё рядом, 1,9 млн руб., рассм. обмен на 2-комн. кв. на Заре, 2-3 эт., с вашей доплатой. Т. 8-922-3123-350

3-комн. кв. по Декабристов, 6, 70,44 кв. м, 4/9 эт., новостройка, ввод дома в экспл. 2 кв. 2019 г., 2 265 860 руб. Т. 8-922-3336-455, Максим

3-комн. кв. по К. Маркса, 11, 62 кв. м, 5/5 эт., без ремонта, две комн. смеж., с/у раздел., з/балкон, два пл. окна, пл. трубы, счётчики (э/э, вода), центр города, вся инфраструктура в шаг. доступ., 1,85 млн руб. Т. 8-922-3368-992

3-комн. кв. по К. Маркса, 15, 60 кв. м, 5/9 эт., кирп. дом, солн., светлая, тёплая, ремонт, пл. окна (хор. вид), счётчики, с/у совм. (плитка), мебель и техника (по договор.), балкон, хор. соседи, отл. р-н, рядом м-ны, д/с, школа, докум. готовы, рассм. все варианты оплаты, 2,8 млн руб. Т. 8-922-3115-175, спец. по недвижимости Анастасия

3-комн. кв. по К. Маркса, 17, 60 кв. м, 2/9 эт., кирп. дом, хор. ремонт, пол - ламинат, плитка, нат. потолки, пл. окна, хор. сантехника, обои тростник., хор. соседи, хор. парковка, удач. месторасполож., центр города, рядом поющий фонтан, школа, д/с, Дворец Молодежи, кинотеатр, магазины, Сбербанк, остановка, пляж, 2,69 млн руб., рассм. обмен на коттедж или дом с доплатой. Т. 8-922-3112-278

3-комн. кв. по К. Маркса, 42, 55 кв. м, 1 эт., все окна на дорогу, последняя кв. в доме под нежилое помещ., 3,6 млн руб., торг. Т. 8-906-8884-774

3-комн. кв. по К. Маркса, 55, 52 кв. м, 2/5 эт., без ремонта, хор. сост., угловая, оч. тёплая, зал проходной, две комн. изолир., с/у раздел., з/балкон (дерев.), окна не заменены (вид на шк. №10); дом на одной из глав. улиц, но не вдоль дороги, собств. двор (не проездной), бол. парковка, рядом м-ны, столовая №5, 1 взр. собств., рассм. ипотеку, мат. капитал, 2,05 млн руб. Т. 8-922-3112-278

3-комн. кв. по Кабалевского, 18, 54 кв. м, 3/5 эт., кирп. дом, тёплая, не угловая, ремонт, зал соед. с кухней (студия), полн. замен. проводка, стены выровнены, пол - бетон. стяжка, линолеум, пл. окна, нов. двери, счётчики, пл. трубы, гардеробная, Интернет, спок., тихий р-н ПКиО, в связи с переездом в др. город, в подарок: холодильник, кух. гарнитур, мебель в дет. комн., спал. гарнитур, 2 099 тыс. руб. Т. 8-922-3123-350, Олег

3-комн. кв. по Кабалевского, 22, 58,5 кв. м, 5/5 эт., заменены окна, поменяны обои, в подъезде ремонт, во дворе дет. площадка, рядом ТД Русь, д/с, шк. №4, гимназия, парковая зона, 1,99 млн руб., рассм. ипотеку, мат. капитал. Т. 8-922-3112-278

3-комн. кв. по Кабалевского, 38, 60 кв. м, 2/5 эт., окна на 2 стороны, без балкона, пл. трубы, счётчики, 2 млн руб., торг, СРОЧНО! Т. 8-931-3102-285

3-комн. кв. по Кабалевского, 39, 59,3 кв. м, 3/5 эт., панел. дом, тёплая, хор. сост., бол. лоджия, окна на обе стор., спок. соседи, центр, рядом больница, д/с, шк. №9, дет. площадка, набережная, остановка. Т. 8-922-3456-637

3-комн. кв. по Кабалевского, 58,5 кв. м, 1/5 эт., в р-не м-на. №8, панел. дом, сост. среднее, 2,3 млн руб. или меняю на 2-комн. кв. на Основном с доплатой. Т. 8-909-1145-644

3-комн. кв. по Ленина, 49, 52 кв. м, 5/5 эт., переплан. узакон. (увелич. кухня), окна на две стор. (не замен.), з/балкон, навес. многоуров. потолки, бол. ванна, с/у совм., счётчики, кух. гарнитур, подъезд спок., ремонт, вся инфраструктура рядом, докум. в порядке, 1 собств., возм. обмен на 1-комн. кв. на Основном или в Завокзальном, с доплатой, 2,03 млн руб. Т. 8-951-9210-015, Татьяна

3-комн. кв. по Ленина, 56, 56,8 кв. м, 7/9 эт., пл. окна, з/лоджия, с/у раздел., нов. лифт, рядом д/с, школа. Т. 8-909-1149-585

3-комн. кв. по Ленина, 57, 51,9 кв. м, 4/5 эт., панел. дом, ремонт, мебель, быт. техника в отл. сост., переплан., кухня совм. с комн. (студия), бол. совмещ. с/у (кафель), стены выровнены, натяж. потолки, пл. окна, пол линолеум, трубы заменены, счётчики, з/балкон с выносом (с отделкой), 1 собств., прописанных нет, долгов нет, чистая продажа, рядом центр. площадь с фонтаном, зелёный сквер, поликлиника, д/с, школа №9, магазины, остановка, набережная, 2 399 тыс. руб., рассм. ипотеку и мат. капитал. Т. 8-922-3123-350

3-комн. кв. по Ленина. Т. 8-922-3612-870

3-комн. кв. по Мира, 17/1, 123,8 кв. м, 3/9 эт., хор. ремонт, пол ламинат и плитка, нат. потолки, пл. окна, 2 с/у, хор. дорогая сантехника, душ. кабина, в спальне пробковый пол, встр. кухня, эл/сенсорная плита, 2 лоджии (10,2 кв. м и 5,6 кв. м), гардеробная, хор. соседи, удачное месторасполож., центр города, дом новый, хор. парковка, рядом школа, д/с, кинотеатр, магазины, Сбербанк, остановка, 6,8 млн руб., торг, рассм. обмен на две или одну 2-комн. кв. с доплатой. Т. 8-922-3368-992

3-комн. кв. по Сиреневому б-ру, 6, 120 кв. м, кухня 14 кв. м, 1/6 эт., комн. раздел., ремонт, пол - ламинат с подогревом, навес. потолки, с/у раздел., лоджия 10 кв. м, встр. меб. и быт. тех., не треб. влож., ТСЖ, около дома аллея, 2 взр. собств., возм. любые варианты оплаты, 6,2 млн руб. Т. 8-922-3190-900

3-комн. кв. по Советской, 11, 64 кв. м, 5/5 эт., панел. дом, кап. ремонт, переплан. узакон., пол - ламинат, стены выров. по маячкам (дизайн. штукатурка), нат. потолки, замен. проводка, пл. окна, з/балкон с выносом (наруж. и внутр. отделка), встр. кухня с техникой, ванная - кафель, водонагреватель, стир. машина, разводка труб нов., счётчики, 2 кондиционера, спал. гарнитур, мяг. мебель, прихожая, дорог. вх. дверь, Интернет, 1 собств., долгов нет, в подъезде ремонт, мир. соседи, вся инфрастуктура в шаг. доступ., 2,35 млн руб., торг, СРОЧНО! Т. 8-922-3123-350, Олег

3-комн. кв. по Советской, 24, 52,3 кв. м, 2/5 эт., комн. раздел., пл. окна, пл. трубы, счетчики, з/балкон, 1 собств., 2,1 млн руб., ипотека, мат. капитал. Т. 8-922-3093-838, агент по недвижимости Владимир

3-комн. кв. по Советской, 45, 2/5 эт., пл. окна, с/у совм., счётчики, хор. вх. дверь, з/балкон, развитая инфраструктура, 2,4 млн руб., торг. Т. 8-922-3160-755

3-комн. кв. по Советской, 55, 60 кв. м, 4/9 эт., кирп. дом,, пл. окна, линолеум, с/у раздел., счётчики (вода), 1 взр. собств., никто не прописан и не проживает, ТСЖ, 2,4 млн руб. Т. 8-922-3467-247, Марина

3-комн. кв. по Советской, 6, 52,8 кв. м, 4/5 эт., с/у раздел., балкон, треб. косм. ремонт, удоб. место, рядом школа, д/с, м-ны, 2 млн руб. Т. 8-922-3467-247, Марина

3-комн. кв. по Сосновой, 12, 60 кв. м, 2/9 эт., без ремонта, комн. изолир., бол. кухня, с/у раздел., лоджия 6 м, окна дерев., пол - паркет, располож. дома удоб. для семей с детьми: из окон виден вход в шк. №7 и д/с, рядом дет. площадка, продукт. м-н, много парковоч. мест, возм. подъезда к дому с 2 сторон, пеший проход к лед. дворцу и бассейну Темп, 1 взр. собств., рассм. ипотеку, мат. капитал, 2,69 млн руб. Т. 8-922-3112-278

3-комн. кв. по Сосновой, 21/1, 90 кв. м, 3/9 эт., все окна пластик., полы с подогревом, 2 балкона, один балкон (тёплые полы) совмещён с залом, в зале 2-уровн. натяж. потолки, кондиционер. Бол. кухня с встр. гарнитуром, полы на кухне кафель (тёплые), в спальне и детской дышащие обои из франц. ткани, нов. м/к и вход. двери, в прихожей встр. шкаф, с/у совмещ., душ. кабина, дорогая сантехника, водонагреватель, хор. соседи, бол. парковка, дом ТСЖ, инфраструктура в шаг. доступ., 4,6 млн руб. Т. 8-922-3368-992

3-комн. кв. по Сосновой, 24, 62 кв. м, 2/6 эт., кирп. дом, част. ремонт (ламинат, натяж. потолки, пл. окна), с/у раздел., счётчики (вода), бол. лоджия (пластик), дом ТСЖ, удоб. парковка, 3,1 млн руб., торг. Т. 8-922-3467-247, Марина

3-комн. кв. по Сосновой, 25, 66,4 кв. м, 8/10 эт., натяж. потолки, с/у раздел., водонагреватель, пол - линолеум, паркет, встр. кухня, хор. соседи, рядом вся инфраструктура, 2,9 млн руб. Т. 8-922-3368-992

3-комн. кв. по Сосновой, 27, 66 кв. м, 5 эт., 2 лоджии. Т. 8-922-3217-239

3-комн. кв. по Сосновой, 9, 75 кв. м, 15/16 эт., хор. ремонт, ст/пакеты, туалет и ванна - кафель, вся сантехника замен., 2 з/лоджии (пластик), кух. гарнитур, стир. машина, встр. шкафы, отл. вид на р. Каму и город, дом ТСЖ, консьерж, отл. вариант для молодой семьи, 3,92 млн руб., торг. Т. 8-922-3217-589, Иван

3-комн. кв. по Уральских танкистов, 10, 52 кв. м, 4/5 эт., без ремонта, окна дерев., 1,9 млн руб., торг. Т. 8-922-3511-469

3-комн. кв. по Шлюзовой, 2, 5/5 эт., хор. сост., част. ремонт, счётчики, удоб. переплан., чистый подъезд, хор. соседи, оператив. просмотр, 2,3 млн руб. Т. 8-922-3115-175

3-комн. кв. по Шлюзовой, 4, 59,3 кв. м, 2/5 эт., ремонт, переплан. узакон., ст/пакеты, потолки - гипсокартон и натяж., пол - линолеум, кафель, в ванной нов. сантехника, кух. гарнитур с вар. панелью и духов. шкафом, 2 гардеробные, вся инфраструктура в шаг. доступ., заезжай и живи, рассм. ипотеку, мат. капитал, 2,8 млн руб. Т. 8-922-3217-589, Иван

3-комн. кв. по Шлюзовой, 4, 60 кв. м, 5/5 эт., замен.: проводка, окна, вх. и м/к двери, пол - ламинат, натяж. потолки, с/у совм., нов. санфаянс, кафель до потолка, хор. кух. гарнитур, з/балкон, рядом поликлиники, УК, м-ны, шк. №1, д/с, остановка, во дворе бол. парковка, дорога у подъезда не сквозная, нет а/трафика, подъезд с ремонтом, рассм. ипотеку, мат. капитал, 2,05 млн руб. Т. 8-922-3112-278

3-комн. кв. по Шлюзовой, 7, 52 кв. м, 5/5 эт., в оч. спокойном подъезде, угловая, солн. сторона, светлая (противоположная от подъезда), соседи только с одного края и внизу - не мешают, без долгов, 1 взр. собств., ремонта нет, 1,8 млн руб. Т. 8-922-3112-278

3-комн. кв. по Шлюзовой, 7, 52 кв. м, 5/5 эт., угловая, треб. ремонт, балкон, 1,75 млн руб., торг. Т. 8-922-3511-469

3-комн. кв. по Шлюзовой, 80 кв. м, пл. окна, все центр. коммуникации, нов. строящ. элитный клубный дом, с собств. тер-рией и парковкой, тихое уют. место, 3,2 млн руб., возм. рассрочка платежа, обмен на ваше жильё. Т. 8-922-3448-844

3-комн. кв. по Шлюзовой, 9, 51,9 кв. м, 4/5 эт., переплан. в 2-комн. кв., кап. ремонт, влож. не треб., замен. эл/проводка, пл. окна, з/балкон утепл., пол - ламинат, линолеум, туалет - кафель, нов. сантехника, пл. трубы, шумоизоляция, кух. гарнитур, 2 435 тыс. руб. Т. 8-922-3217-589, Иван

3-комн. кв. по б-ру Текстильщиков, 21, 59 кв. м, 5/5 эт., пл. окна, пл. з/балкон, нат. потолок, пол - ламинат, линолеум, туалет - кафель, сантехника нов., трубы замен., заезжай и живи, вся инфраструктура в шаг. доступ., 2,13 млн руб. Т. 8-922-3217-589, Иван

3-комн. кв. по б-ру Текстильщиков, 7, 64,4 кв. м, 5/5 эт., ремонт, переплан. (увелич. с/у), пл. з/лоджия, встр. кухня, газ. панель. Т. 8-922-3059-802

3-комн. кв. по пр. Победы, 12, 62,8 кв. м, 5/5 эт., ремонт, вложений не треб., рассм. ипотеку, мат. капитал, 2,55 млн руб. Т. 8-922-3510-755

3-комн. кв. по пр. Победы, 4, 61,5 кв. м, 3/9 эт., светлая, тёплая, хор. ремонт, пл. окна, пл. з/лоджия, пол - ламинат, линолеум, туалет-ванная - кафель, вся сантехника нов., пл. трубы, хор. вх. дверь, кух. гарнитур и бойлер, не треб. влож., заезжай и живи, отл. спальный р-н, вся инфраструктура в шаг. доступ., 2,83 млн руб. Т. 8-922-3217-589, Иван

4-КОМНАТНЫЕ

4 УП в п. Марковском, 11, 88 кв. м, 3/5 эт., ремонт, вх. и м/к двери поменяны, кух. гарнитур нов., нов. обои, 2 лоджии, с/у кафель, бол. прихожая и кухня. Т. 8-922-2439-469

4 УП в п. Марковском, 18, 87,5 кв. м, 5/5 эт., в хор. сост., 2 з/лоджии, 1,8 млн руб., торг. Т. 8-922-6497-785

4 УП в п. Марковском, 89 кв. м, 5/5 эт., 2 лоджии, хор. сост., только продажа, обмен не рассм., 1,8 млн руб., торг. Т. 8-906-8884-774

4 УП в п. Новом, 24, 87 кв. м, 1/5 эт., в хор. сост., 2,6 млн. руб. или обмен на кв. или дом, рассм. все предложения. Т. 8-922-6497-785

4 УП по Азина, 33, 82 кв. м, 4/9 эт., комн. изолир., ремонт, 3,8 млн руб. Т. 8-922-6497-785

4 УП по Декабристов, 28, 100 кв. м, 5/9 эт., кирп. дом, качеств. ремонт, нат. потолки, пл. окна, с/у раздел., 2 пл. з/лоджии, пл. трубы, счётчики, в шаг. доступ.: д/с, школа, поликлиника, остановка, Сбербанк, стоматология, м-ны, 1 собств., 2,95 млн руб., ипотека, мат. капитал. Т. 8-922-3093-838, агент по недвижимости Владимир

4 УП по б-ру Текстильщиков, 19, 66 кв. м, 1/9 эт. или обмен на м/с на Заре с вашей доплатой, рассм. варианты. Т. 8-906-8884-774

4 УП, 92 кв. м, 5 эт., нем. застр., переплан. узакон., евроремонт, 2 с/у (ванная, душ. кабина), ст/пакеты, лоджия с отделкой, кух. гарнитур, два встр. шкафа, 3,8 млн руб. Т. 8-922-3311-127

4 хр. по Декабристов, 3/1, 62 кв. м, 4/5 эт., треб. ремонта, 2,1 млн руб., торг или обмен на 2 хр. на Заре, 1-2 эт. Т. 8-922-6497-785

4 хр. по Ленина, 48, 63,2 кв. м, 4/5 эт., тёплая, светлая, пл. окна, балкон, счётчики, Интернет, оч. удоб. располож. дома, напротив шк. №11, собств., 2,5 млн руб. или меняю на 2-комн. кв. в этом р-не, с доплатой. Т. 8-922-3435-128

4 хр. по Уральских Танкистов, 12, 92 кв. м, кухня 14 кв. м, 5/5 эт., хор. сост., ремонт, 2 комн. изолир., 2 комн. проход., 2 з/лоджии, 3,1 млн руб. или меняю на 2 хр. с доплатой, рассм. все варианты - Заря, Основной, Завокзальный. Т. 8-922-2439-469

4-комн. кв. в п. Марковский, 14, 87,5 кв. м, 2/5 эт., свободна, комн. изолир., раздел. с/у, 2 балкона, ипотека, мат. капитал, 1,5 млн руб. Т. 8-922-3093-838

4-комн. кв. в п. Марковский, 80 кв. м, 3/5 эт., чистая, ухож., косм. ремонт, влож. не треб., 2 з/лоджии, рядом школа, д/с; Сбербанк, почта, больница, бассейн, секции, хор. трасса (10 минут до города), 1,6 млн руб. Т. 8-922-3115-175, спец. по недвижимости Анастасия

4-комн. кв. в п. Марковском, 11, 86 кв. м, 4/5 эт., косм. ремонт, вх. дверь Аргус, счётчики (вода), в шаг. доступ. вся инфраструктура, 2,5 млн руб. Т. 8-922-3467-247

4-комн. кв. в п. Марковском, 14, 87,5 кв. м, 2/5 эт., свободна, комн. изолир., раздел. с/у, 2 балкона, 1,65 млн руб., ипотека, мат. капитал. Т. 8-922-3093-838

4-комн. кв. в п. Марковском, 3, 88 кв. м, 5/5 эт., удоб. планировка, 2 з/лоджии, дом ТСЖ, ремонта нет, жилое сост., 2 взр. собствен., во дворе дет. площадка, много парковоч. мест, за домом перелесок, вся инфраструктура: школа, д/с, магазины, Сбербанки, поликлиника, спорт. комплек, 1,6 млн руб., готовы к ипотеке, мат. сертификату, возм. обмен на дом в г. Чайковском. Т. 8-922-3112-278

4-комн. кв. в п. Марковском, 86 кв. м, 4/5 эт., вх. дверь Аргус, космет. ремонт, счётчики (вода), в шаг. доступ.: д/с и школа, есть вся инфраструктура, 1,9 млн руб. Т. 8-922-3467-247

4-комн. кв. на Заре, по Декабристов, 3/1, 62,8 кв. м, 4/5 эт., 2,3 млн руб., без торга. Т. 8-922-3676-102, 8-922-3255-875, Алефтина или Владимир

4-комн. кв. по Азина, 23,103 кв. м, 4/9 эт., нем. застр., светлая, тёплая, хор. сост., 3,7 млн руб. или обмен на 2-комн. кв. в р-не Азина или Советской, с вашей доплатой. Т. 8-909-7273-317, 8-922-6443-158

4-комн. кв. по Азина, 29, 90 кв. м, 4/4 эт., переплан. узакон., полн. замен. эл/проводка (медь), пл. трубы, пол - ламинат, пробка, кух. гарнитур, част. дерев. мебель, не треб. влож., заезжай и живи, 3,3 млн руб. Т. 8-922-3217-589, Иван

4-комн. кв. по Азина, 29, 92,3 кв. м, 3/5 эт., без ремонта, частич. замен. окна, з/балкон (пластик), хор. планировка, рассм. ипотеку, мат. капитал, обмен, 3,21 млн руб., торг. Т. 8-922-3217-589, Иван

4-комн. кв. по Азина, 3/1, 104,2 кв. м, 8/11 эт., хор. ремонт, комн. изолир., натяж. потолки, пол - ламинат, простор. кухня, с/у раздел., бол. лоджия, 1 собств., 4,7 млн руб., торг, ипотека, мат. капитал. Т. 8-922-3093-838, агент по недвижимости Владимир

4-комн. кв. по Азина, 33, 82,3 кв. м, кухня 9 кв. м, 4/9 эт., хор. сост., ремонт, ст/пакеты, пол - ламинат, встр. гарнитур и мебель ост. по договор., рядом вся инфраструктура, докум. в порядке, возм. любые варианты оплаты, 3,47 млн руб. Т. 8-922-3591-818

4-комн. кв. по Вокзальной, 3/2, 81,5 кв. м, 2/9 эт., кирп. дом, 2 лоджии, пл. окна, сред. сост., 3 млн руб. Т. 8-922-2409-988

4-комн. кв. по Вокзальной, 43, 70 кв. м, 9/9 эт., кирп. дом, ремонт, нат. потолки, пл. окна, бимет. радиаторы, с/у раздел., пл. з/балкон, пл. трубы, счётчики, 2,55 млн руб., ипотека, мат. капитал. Т. 8-922-3093-838, агент по недвижимости Владимир

4-комн. кв. по Вокзальной, 47, 3 эт., 67 кв. м, евроремонт, утепл. большая лоджия, новая электропроводка, пл. трубы, встр. кух. гарнитур, навесные потолки, встроенный фильтр холодной воды, можно с мебелью. Т. 8-922-3161-082

4-комн. кв. по Гагарина, 1, 100 кв. м, 6/9 эт., панел. дом, ремонт из дорогих, качеств. материалов, тёплый пол, встр. кухня, заменены м/к двери, 2 з/балкона (пластик), нов. сантехника, шкаф-купе, остаётся всё, кв. шикарная, вложений не треб., 4,8 млн руб., торг. Т. 8-922-3467-247

4-комн. кв. по Декабристов, 28, 100 кв. м, 3 эт., 3,15 млн руб., рассм. варианты обмена с вашей доплатой. Т. 8-922-3448-844

4-комн. кв. по К. Маркса, 1, 106 кв. м, 5/5 эт., объедин. из двух кв., переплан. узакон., два балкона, свободна, 1 собств., вся инфраструктура в шаг. доступ., 3,1 млн руб., рассм. варианты обмена. Т. 8-922-3448-844, Сергей

4-комн. кв. по Камской, 1, 75 к

ПОДАТЬ ОБЪЯВЛЕНИЕ В «ЧИ» ЛЕГКО! > НА ЭЛЕКТРОННУЮ ПОЧТУ bochaint@chaint.ru
НА САЙТЕ chaint.ru
В ГРУППЕ ВК vk.com/chaint
В РЕДАКЦИИ ул. Мира, 1А
Объявления в текущий номер **принимаются до 14:00 вторника**
Купон и правила подачи объявлений **на стр.16**

КГТ по Вокзальной, 13,1 кв. м, космет. ремонт, с/у, кухня на 2 хоз., 530 тыс. руб. Т. 8-922-3467-247

КГТ по Кабалевского, 24, 13,5 кв. м, 1/5 эт., ремонт, замен. проводка, пл. окно, двойная дверь, нат. потолок, кух. гарнитур, угл. шкаф, в ванной хор. санфаянс, кафель, счётчики (вода) поверен., 1 собств., 640 тыс. руб., без торга, рассм. ипотеку, мат. капитал или обмен на 1-комн. кв. или м/с в п. Новом, с нашей доплатой. Т. 8-922-3112-278

КГТ по Кабалевского, 24, 18,1 кв. м, 4/5 эт., ремонт, окно замен., двойная вх. дверь, в кух. блоке встр. тумба для посуды и приготов. пищи, мойка, с/у совм. (новый санфаянс, плитка до потолка); рядом центр. стадион, м-ны, остановка, взр. собств., рассм. ипотеку, мат. капитал, 780 тыс. руб., без торга. Т. 8-922-3112-278

КГТ по Кабалевского, 24, 18,5 кв. м, 3/5 эт., с/у, пл. окно, пол - линолеум, ж/дверь, ост. часть мебели. Т. 8-922-2439-469

КГТ по Кабалевского, 24, 20 кв. м, 3 эт., хор. ремонт, кухня, душ, туалет, пл. окно, рассм. варианты обмена, 800 тыс. руб. Т. 8-922-3880-517

КГТ по Кабалевского, 26, 13 кв. м и 24 кв. м, в хор. сост., обе на 4 эт., дом кирп., рядом стадион, пляж, парк, шк. №9, центр города, всё в шаг. доступ. или меняем на 2 хр. на Основном, обязательно с балконом. Т. 8-922-2439-469

КГТ по Кабалевского, 26, 25 кв. м, 3/5 эт., ремонт. Т. 8-922-3321-007

КГТ по Кабалевского, 26, 25,2 кв. м, 5/5 эт., кв. состоит из двух комнат, с/у совм., пл. окна, 900 тыс. руб., рассм. ипотеку, мат. капитал. Т. 8-922-3093-838, агент по недвижимости Владимир

КГТ по Кабалевского, 28, 12.7 кв. м, 4/5 эт., солн. сторона, санузел в кафеле, душ, пл. трубы, новое пластиковое окно, новая дверь Аргус, косметический ремонт, 700 тыс. руб., торг, или меняю на 1-комн. кв. в б/д на Основном, с доплатой. Т. 8-922-3053-012, 8-922-6456-172

КГТ по Кабалевского, 28, 17 кв. м, 3 эт., ванная, туалет, пл. окна, свободна. Т. 3-28-51, 8-922-3224-352, 8-922-6497-010

КГТ по Кабалевского, 28, 17,5 кв. м, 3/5 эт., отл. сост., влож. не треб., стены выровнены, замен. проводка, пл. окно, ж/дверь, с/у в комн., , туалет - ванная раздел., част. с меб., хор. соседи, 750 тыс. руб. Т. 8-922-3368-992, Максим

КГТ по Кабалевского, 28, 18 кв. м, 5/5 эт., ремонт, пл. окно, пол линолеум, ж/дверь, 1 собственник или меняю на большую м/с на Основном, кроме 1 эт., с балконом. Т. 8-922-2439-469

КГТ по Кабалевского, 30, 13 кв. м, 4/5 эт., с/у в кв., 570 тыс. руб. или обмен на 1 хр. с доплатой. Т. 8-922-6497-785

КГТ по Кабалевского, 30, 18,2 кв. м, 2/5 эт., кирп. дом, 750 тыс. руб. Т. 8-922-3467-247, Марина Калинина

КГТ по Кабалевского, 30, 19 кв. м, 3/5 эт., кирп. дом, пл. окно, двойные двери, пол - линолеум, с/у, ванна, ост. мебель, холодильник, 1 собств., 760 тыс. руб., торг. Т. 8-922-2439-469

КГТ по Кабалевского, 30, 19 кв. м, 4/5 эт., с/у в кв., в хор. сост., ремонт в подъезде, 700 тыс. руб., торг. Т. 8-922-6497-785

КГТ по Ленина, 65/1, 16,5 кв. м, 7/9 эт., солн., пл. окно (вид на р. Кама), вода в комн., секция на 2 хоз., есть возм. приобрести комнату рядом. Т. 8-922-3090-154

КГТ по Ленина, 65/1, 18 кв. м, 1/9 эт., отдел. вход из подъезда, ж/дверь, на окнах решётки, без ремонта, собств. с/у, 700 тыс. руб. Т. 8-951-9210-015, Татьяна

КГТ по Ленина, 81, 17,4 кв. м, 3/5 эт., кирп. дом, светлая, уют., тёплая, дом на берегу р. Кама, в шаг. доступ.: д/с, школа, м-ны, остановка, 1 собств., рассм. любую форму оплаты, 500 тыс. руб. Т. 8-922-3411-094, Данил

КГТ по Ленина, 81, 18 кв. м, 3/5 эт., с/у на 2 хоз., 500 тыс. руб. или меняем на 1 хр. с нашей доплатой. Т. 8-922-6497-785

КГТ по Ленина, 81, 20 кв. м, 3 эт., уютная, светлая, чистая, с/у, ванна, окно вых. на Каму или меняю на м/с или 1-2-комн. кв. на Основном с нашей доплатой (деньги, зем. уч.). Т. 8-922-3202-837

КГТ по Советской, 1, 23 кв. м, 5 эт., пл. з/балкон, лифт, мусоропровод, 1 взр. собств., 720 тыс. руб. Т. 8-922-3191-056

КГТ по Советской, 1, 23 кв. м, пл. з/балкон, 720 тыс. руб. Т. 8-922-3191-056

КГТ по Шлюзовой, 8, 10 кв. м, уют., косм. ремонт, нов. дверь, пл. окно, нов. трубы и сантехника, пол - ламинат, мат. капитал не рассм., 430 тыс. руб. Т. 8-922-3411-094, Данил

КГТ по Шлюзовой, 8, 18 кв. м, 1 эт. (цокол.), хор. сост., 500 тыс. руб. (мат. капитал не подходит). Т. 8-922-3448-844, Сергей

КГТ по Шлюзовой, 8, 18 кв. м, 1/6 эт., ремонт, пл. окно, с/у в кв., 620 тыс. руб. Т. 8-922-6497-785

КГТ, 3/5 эт., кирп. дом, светлая, уют., тёплая, в комн. туалет и душевая, 700 тыс. руб. или обмен на квартиру большей площади. Т. 8-922-3078-223

ККТ в п. Новый, ул. Строителей, 7, 12,2 кв. м, 4/5 эт., дом в центре посёлка, возле администрации, рядом вся инфраструктура: поликлиника, д/с, школы, банк и почта, магазины, бол. парковка, остановка; чистый подъезд, большой холл на этаже, в секции 4 комн. (живут в двух), места общ. пользования в хор. сост., оч. чисто, убрано, есть туалет, душ, комн. для умывания, кух. блок, общ. балкон, в комн. свой балкон (дверь и окно помен.), взр. собственники, 540 тыс. руб., рассм. ипотеку и мат. капитал. Т. 8-922-3112-278

ККТ по Вокзальной, 1/4, 13 кв. м, 3/5 эт., хор. сост., вода подвед., хор. соседи, 420 тыс. руб., торг. Т. 8-922-6497-785

ККТ по Вокзальной, 1/4, 17,5 кв. м, 4/5 эт., треб. косм. ремонт, 450 тыс. руб., торг. Т. 8-922-6497-785

ККТ по Вокзальной, 1/4, 18 кв. м, солн. сторона, пл. окно, вода в комн., ж/дверь, хор. соседи, 650 тыс. руб., торг. Т. 8-922-2411-401

ККТ по Вокзальной, 1/5, 13 кв. м, 5/5 эт., треб. космет. ремонт, 440 тыс. руб. Т. 8-922-6497-785

ККТ по К. Маркса, 25, 12,7 кв. м, 3/3 эт., хор. сост., хор. соседи, центр города, свободна, можно под мат. капитал, 400 тыс. руб., торг. Т. 8-922-6497-785

ККТ по К. Маркса, 25, 13 кв. м, 3/5 эт., приличная секция, чистая кухня, окно во двор, рассм. мат. капитал, 480 тыс. руб. Т. 8-922-3112-278

ККТ по К. Маркса, 25, балкон, возм. обмен с доплатой. Т. 8-922-3067-387

ККТ по К. Маркса, 3/1, 11 кв. м, 2/9 эт., пол - ламинат, вх. ж/дверь, хор. сост., мебель и быт. техника, 380 тыс. руб., торг. Т. 8-922-6497-785

ККТ по К. Маркса, 3/1, 11 кв. м, 6/9 эт., секция чистая, ванная, 2 раковины, 2 с/у на 4 комн., 420 тыс. руб. Т. 8-922-2439-469

ККТ по К. Маркса, 3/1, 11 кв. м, 6/9 эт., хор. соседи, в холле чистота и порядок, 420 тыс. руб., торг, рассм. ипотеку, мат. капитал. Т. 8-922-2439-469

ККТ по К. Маркса, 3/1, 12 кв. м, 6/9 эт., ремонт, пл. окно, ламинат, 450 тыс. руб. или меняем на 1 хр. с нашей доплатой. Т. 8-922-6497-785

ККТ по К. Маркса, 32, 10,6 кв. м, 3/3 эт., хор. сост., нов. обои, нов. ж/дверь Аргус, 350 тыс. руб., торг. Т. 8-922-6497-785

ККТ по Кабалевского, 23 кв. м, в отл. сост., ремонт, оч. светлая, чистая, переплан. узакон., душ. кабина и с/у в комн., вся инфраструктура рядом, 850 тыс. руб. Т. 8-922-3116-175

ККТ по Ленина, 20, 14 кв. м, 2/3 эт., центр города, рядом площадь с поющим фонтаном, 1 эт. дома коммерческий (жилых только два - меньшее число соседей), в хор. сост., ремонт, нов. проводка с эл/счётчиком, пл. окно, рассм. ипотеку, мат. капитал, 480 тыс. руб. Т. 8-922-3112-278

ККТ по Ленина, 20, в секции соседи семейные, чистота, вся инфраструктура рядом, 360 тыс. руб. Т. 8-922-6465-891

ККТ по Ленина, 65/1, 11,2 кв. м, 9/9 эт., хор. сост., пл. окно, вх. ж/дверь, меб., с/у на 2 комн., ремонт в секции, нов. лифт, 380 тыс. руб. Т. 8-922-6497-785

ККТ по Ленина, 65/2, 13 кв. м, чистая, ст/пакет, с/у и душ на 2 хоз., нов. лифт, ремонт на этаже, рассм. любую форму оплаты, 450 тыс. руб., торг. Т. 8-922-3311-127

ККТ по Приморскому б-ру, 19, 10 кв. м, 3/3 эт., 400 тыс. руб. или обмен на большее жильё с доплатой. Т. 8-922-6497-785

ККТ по Приморскому б-ру, 19, 10,7 кв. м, 3/3 эт., хор. сост., пл. окно, в блоке 4 комн. (две свободны), чистота на кухне и в коридоре, 1 собств., 390 тыс. руб., рассм. мат. капитал. Т. 8-922-3093-838, агент по недвижимости Владимир

ККТ по Приморскому б-ру, 19, 12,7 кв. м, 3/3 эт., балкон, обыч. сост., свободна, 400 тыс. руб., торг. Т. 8-922-2439-469

ККТ по Приморскому б-ру, 19, 13 кв. м, 3/3 эт., 450 тыс. руб. или обмен на большее жильё с доплатой. Т. 8-922-6497-785

ККТ по Приморскому б-ру, 19, 16,6 кв. м, 3/3 эт., з/балкон, 2 окна в комн., угловая, дом кирп. тёплый, секция чистая, живут в двух кв., на кухне косм. ремонт, 1 взр. собств., рассм. мат. кап., 590 тыс. руб. Т. 8-922-3112-278

ККТ по Приморскому б-ру, 38, 18 кв. м, 5/5 эт., совместная собственность, 500 тыс. руб. Т. 8-922-2439-469

ККТ по Приморскому б-ру, 51, 18 кв. м, 2/3 эт., бол. балкон, свободна, можно под мат. капитал, 450 тыс. руб. Т. 8-922-6497-785

ККТ по Приморскому б-ру, 59, 11,3 кв. м, 3/4 эт., хор. сост., бол. пл. окно, нов. ж/дверь, в блоке 5 комнат, 1 собств., 410 тыс. руб., мат. капитал, торг. Т. 8-922-3093-838, агент по недвижимости Владимир

ККТ по Приморскому б-ру, 59, 12,4 кв. м, 2/3 эт., пл. окно, пол линолеум, кухня, с/у, секция чистая, хор. соседи, 450 тыс. руб. Т. 8-922-2439-469

ККТ по Приморскому б-ру, 59, 16,8 кв. м, балкон, окна во двор, торг. Т. 8-904-6444-064

ККТ по Приморскому б-ру, 59, 2/4 эт., 2 комн.: 12 и 17 кв. м, в отл. сост., ремонт, бол. комн. с з/балконом, пл. окна, линолеум, в секции чистота и порядок, проживают все собственники, квартирантов нет, 450 и 680 тыс. руб. соотв. Т. 8-922-2439-469

ККТ по Шоссейной, 2, 20 кв. м, 2/2 эт., места общ. пользования (кухня, коридор, с/у) в отл. сост., пол - линолеум, с/у - кафель, в комн. три пл. окна, в нише сделана дет. комн., свободна, живут только в одой из трёх комнат, рядом остановка, 500 тыс. руб. Т. 8-922-2439-469

ККТ, 11,4 кв. м + прихожая 2 кв. м, 3 эт., чистая, две двери, пл. окно, без долгов, никто не прописан, хор. соседи, ремонт в подъезде, нов. лифт, рассм. ипотеку, мат. капитал, варианты обмена. Т. 8-982-4628-884

ККТ, 13 кв. м. Т. 8-922-3123-350, Олег

Квартира на берегу пруда, с видом на сосновый лес, возм. разделить комнату на две, 1,2 млн руб., торг. Т. 8-922-3096-329

Квартира по Боровой, 22, 33,7 кв. м, в 3-кв. доме, печ. отопл., центр. водоснаб., з/у, баня, 1 собствен., 1,2 млн руб., рассм. обмен на 2-комн. кв. с доплатой. Т. 8-922-3093-838

Квартира по Декабристов, 11, 30,3 кв. м, 4/5 эт., треб. ремонт, пл. окна, пл. з/балкон, счётчики, дом в хор. сост., ремонт в подъезде, хор. соседи, рядом всё, что необходимо для удоб. жизни, рассм. обмен на 1 эт., 1,08 млн руб. Т. 8-922-3115-175, спец. по недвижимости Анастасия

Квартира по Камской, 9, 1/9 эт., ремонт, 2,1 млн руб. Т. 8-922-3354-878

Квартира-студия в общ. Дружба, 18 кв. м, 3/9 эт., дом переведён в жил. фонд, хор. ремонт, кухня и шкаф-купе, красивый вид из окна, с/у на 2 хоз., сосед в возрасте, живёт сам, 850 тыс. руб. Т. 8-922-3112-278

Комната в коммуналке по Приморскому б-ру, 59, 3/4 эт., соседи адекват., живут не во всех комн., 350 тыс. руб., торг, рассм. обмен, мат. капитал. Т. 8-922-3448-844

Комната в общ. Дружба, 22 кв. м, 6/9 эт., в стадии ремонта, отдел. вход, в комн. вода, туалет, душ, мойка для посуды, кабел. ТВ, рядом инст. физ-ры, муз. училище, ТЦ, м-ны, 750 тыс. руб., торг. Т. 8-922-3411-094, Данил

Комната в общ. Дружба, 4 эт., без меб., вода в комн., душ личн. польз., счётчики (э/э), натяж. потолки, нов. дверь, окна на р. Кама, 480 тыс. руб. Т. 8-922-5389-586

Комната в п. Новый, ул. Центральная, 7, 13 кв. м, 5/5 эт., тёплая, светлая, уют., ст/пакет, кухня и туалет на 4 комн., рассм. ипотеку, мат. капитал, 350 тыс. руб. Т. 8-922-3217-589, Иван

Комната коммунального типа по К. Маркса, 3/1, 12 кв. м, 6 эт., пл. окна, с/у общий в секции на 2 комн., 1 собств., 450 тыс. руб. Т. 8-951-9209-568, Илья

Комната коммунального типа по Приморскому б-ру, 59, 13 кв. м, 4/4 эт., кирп. дом, свободна, косм. ремонт, пл. окно, ж/дверь, пол - линолеум, вода и канализация, раковина, в подъезде ремонт, рядом остановки, м-ны, центр. рынок, автовокзал, 450 тыс. руб., рассм. мат. капитал. Т. 8-922-3123-350, Олег

Комната коммунального типа, 11 кв. м, светлая, секция на 4 хоз., 480 тыс. руб. Т. 8-922-2449-669

Комната по Вокзальной, 1/4, 14,8 кв. м, 1 эт., пл. окна, ж/дверь, умывальник, вода, канализ., 490 тыс. руб. Т. 3-28-51, 8-922-3224-352, 8-922-6497-010

Комната по Вокзальной, 1/5, 13,1 кв. м, 5/5 эт., общий балкон, с/у раздел. (на 2 хоз.), есть возм. провести коммуникации в комн., дом в сосновом бору у порта, рядом: поликлиника №5, д/с, хоккейная коробка, берег р. Кама, 450 тыс. руб., рассм. ипотеку, мат. капитал. Т. 8-922-3112-278

Комната по К. Маркса, 3/1, 11 кв. м, 9/9 эт., чистая, светлая, тёплая, отл. вид на р. Кама, вся инфраструктура в шаг. доступ., 1 взр. собств., 370 тыс. руб. Т. 8-922-3217-589, Иван

Комната по Комсомольской, 2/2, 26 кв. м, 1/1 эт., без ремонта, есть полнопрофильный подвал такого же размера, небол. участок с баней, рассм. обмен на жильё большей площади с нашей доплатой, 1 взр. собств., к ипотеке и мат. капиталу готовы, 900 тыс. руб. Т. 8-922-3112-278

Комната по К. Маркса, 3/1, 11,3 кв. м, 9/9 эт., хор. сост., пол линолеум, нов. дверь, соседи спокойные, 1 собствен., 350 тыс. руб. Т. 8-922-2434-469

Комната по Ленина, 63/2, общ. Молодость, 10,2 кв. м, 2/9 эт., тёплая, туалет и душ на две комн., 350 тыс. руб. Т. 8-922-3411-094, Данил

Комната по Ленина, 63/2, общ. Молодость, 10,6 кв. м, 9 эт., вода, канализ., умывальник, свободна, 360 тыс. руб. Т. 3-28-51, 8-922-3224-352, 8-922-6497-010

Комната по Ленина, 65/1, 11,3 кв. м, 4/9 эт., в комн. вода, встр. кух., пл. окно, вх. ж/дверь, с/у на 2 хоз., туалет и душ, соседи семейные, рядом инст. физ-ры, ТЦ, магазины, остановка, 470 тыс. руб., торг или обмен на КГТ или м/с с нашей доплатой. Т. 8-902-7953-004

Комната по Ленина, 65/1, общ. Дружба, 16,4 кв. м, 5/9 эт., туалет, ванна, прихожая общие на 2 комн., пл. окна, вх. ж/дверь, 1 собствен, удач. месторасполож.: набережная, вузы, школы, д/с, магазины в шаг. доступ., 560 тыс. руб. Т. 8-922-3190-900

Комната по Ленина, 79 (бывш. общ. Алые паруса), 17,6 кв. м, 3/5 эт., кирп. дом, в комн. душевая, туалет, трубы замен., счётчики (вода), встр. кухня, из окна хор. вид на залив р. Кама, соседи дружные, тихие, рядом парков. места, вузы, ТЦ Джамбо, 780 тыс. руб., рассм. ипотеку, мат. капитал. Т. 8-922-3591-818

Комната по Ленина, 79, 18 кв. м, 2/5 эт., косм. ремонт, пл. окно, с/у в комн., нов. сантехника, счётчики, 650 тыс. руб., торг. Т. 8-922-3368-992

Комната по Ленина, 81, 15,4 кв. м, 2/5 эт., проведена вода, с/у совм., пл. трубы, эл/счётчик, эл/плита, 1 собств., 550 тыс. руб. Т. 8-922-3093-838, агент по недвижимости Владимир

Комната по Ленина, 81, общ. Химик, 18,4 кв. м, 3/5 эт., не угловая, светлая, пл. окно, в хор. сост., в комн. ванная, переплан. узакон., вся инфраструктура в шаг. доступ., рядом ТК Джамбо, 1 собствен., докум. готовы, отл. вариант для молодой семьи, продажа с мебелью, 680 тыс. руб. Т. 8-922-3115-175, Анастасия

Комната по Ленина, 81, общ. Химик, 19,2 кв. м, 3/5 эт., кирп. дом, в комн. ванна, туалет (узаконено), пл. трубы, счётчики, рядом р. Кама, училища, магазин, ТЦ Джамбо, рассм. ипотеку, мат. капитал, 530 тыс. руб., возм. рассрочка на 1 год. Т. 8-922-3123-350

Комната по Мира, 1/2, 12 кв. м, 3/4 эт., светлая, уют., влож. не треб., с/у и ванная разд. на 2 хоз., сантехника нов., кухня 10 кв. м, вся инфраструктура в шаг. доступ., дом на берегу Камы, замечат. место для отдыха, соседи хор. приветливые люди, 450 тыс. руб. Т. 8-922-3217-589, Иван

Комната по Приморскому б-ру, 59, 3 эт., счётчики, с меб., 360 тыс. руб. Т. 8-922-5389-586

Комната по Приморскому б-ру, в общ., 18 кв. м, солн. сторона. Т. 8-902-8377-662

Комната по Шлюзовой, 17 кв. м в 3-комн. кв., 550 тыс. руб. Т. 8-922-3218-191

Комната, недорого. Т. 8-919-4861-729

Комнату по Ленина 65/2, общ. Молодость, 11 кв. м, 8/9 эт., туалет, ванна, прихожая общие, 1 собствен., удач. месторасполож.: набережная, вузы, школы, д/с, м-ны в шаг. доступ., 350 тыс. руб., рассм. мат. капитал. Т. 8-922-3093-838, агент по недвиж. Владимир

Комнату по Шлюзовой, 8, 18 кв. м, 1/5 эт., хор. ремонт, пл. окно, пл. трубы, нов. сантехника, пол - линолеум, кух. гарнитур, 755 тыс. руб. Т. 8-922-3217-589, Иван

М/с в п. Новом, 18, 36 кв. м, 5/5 эт., в хор. сост., 1 млн руб. Т. 8-922-6497-785

М/с в п. Новый, 36 кв. м, 800 тыс. руб. или обмен на г. Чайковский с моей доплатой. Т. 8-922-3563-798

М/с в п. Новый, д. 15, 28,8 кв. м, 5/5 эт., отл. сост., ремонт, 1 собств., докум. готовы, 870 тыс. руб. или меняю на 2 хр. на 1 эт., обязат. с балконом, с нашей доплатой. Т. 8-922-2439-469

М/с в п. Новый, ул. Строителей, 15, 27,6 кв. м, 5/5 эт., в хор. сост., з/балкон, пл. окна, нов. ж/дверь, нат. потолок, ванная и кухня - кафель, 1 собств., докум. готовы, 870 тыс. руб., торг или обмен на 2-комн. кв. с нашей доплатой. Т. 8-922-2439-469

М/с на Заре, 4/5 эт., ремонт, 1,2 млн. руб. или меняю на квартиру в г. Ижевске с доплатой. Т. 8-963-5497-215

М/с по Вокзальной, 53, 2 эт., мал. балкончик, косм. ремонт, чистая, рядом школа, д/с, м-ны, 900 тыс. руб. Т. 8-922-3795-434

М/с по Вокзальной, 53, 29,7 кв. м, 5/5 эт. Т. 8-912-9834-020

М/с по Вокзальной, 55, 23 кв. м, 2/5 эт., без ремонта, балкон небол., с/у совм., рядом остановка, д/с, шк. №11, 1 взр. собствен., рассм. ипотеку, мат. кап., 880 тыс. руб., торг. Т. 8-922-3112-278

М/с по Вокзальной, 55, 30 кв. м, 3 эт., мал. балкончик, сост. обыч., замен. трубы, счётчики, пл. окна, соседи норм., вся инфраструктура в шаг. доступ., 1,05 млн руб. Т. 8-922-3448-844, Сергей

М/с по Вокзальной, 55, 30 кв. м, 5/5 эт., хор. сост., переплан. узакон. (увелич. ванная), дерев. ст/пакеты, встр. кухня, вароч. поверхность, духов. шкаф, вытяжка, нов. вх. ж/дверь, 1,1 млн руб., торг или обмен на 2 хр. с доплатой. Т. 8-922-6497-785

М/с по Вокзальной, 57, 21 кв. м, 1/5 эт., с/у совмещ., пл. трубы, счётчики, вх. ж/дверь, 1 собств., рассм. ипотеку, мат. капитал, 800 тыс. руб. Т. 8-922-3093-838, агент по недвижимости Владимир

М/с по Вокзальной, 57, 22 кв. м, 3 эт., мал. балкон, ремонт, свободна, 1 собств., без обременений, рядом остановка, школа, д/с, 910 тыс. руб. Т. 8-922-3255-581

М/с по Вокзальной, 57, 22 кв. м, 3 эт., мал. балкон, чистая, свободна, 1 собств., без обременений, рядом остановка, д/с, школа и др. учеб. заведения, 910 тыс. руб. Т. 8-922-3255-581

М/с по Вокзальной, 57, 22 кв. м, 3 эт., рядом ост., д/с, школа, 1 собств., без обременений, 910 тыс. руб. Т. 8-922-3255-581

М/с по Вокзальной, 57, 29,1 кв. м, 3/5 эт., пл. окна, помен. трубы и счётчики, свободна, 950 тыс. руб. Т. 8-922-6497-785

М/с по Вокзальной, 59, 21,5 кв. м, 5/5 эт., панел. дом, пл. окна, бол. пл. балкон, встр. кухня, 980 тыс. руб. Т. 8-922-3156-208, Наталия

М/с по Вокзальной. Т. 8-922-3010-824

М/с по Гагарина, 30 кв. м, 5/5 эт., чистая, светлая, нов. проводка, пл. трубы, з/балкон (2018 г.), счётчики, 1,15 млн руб. Т. 8-922-3194-009

М/с по Декабристов, 1/1, 22 кв. м, 4/5 эт., пл. окна, нов. проводка, выровнены стены, бол. балкон, ремонт в ванной и на кухне, нов. вх. дверь, 900 тыс. руб. или меняем на 1-комн. кв. или 2 хр. с доплатой. Т. 8-922-6497-785

М/с по Декабристов, 1/1, 29,3 кв. м, 5/5 эт., счётчики, пл. трубы, пл. окна, з/балкон, вся инфраструктура в шаг. доступ., 1,15 млн руб., возм. обмен на КГТ. Т. 8-922-3378-480

М/с по Декабристов, 1/2, 22 кв. м, 2/5 эт., пл. окна, пл. трубы, счётчики, чист. подъезд, 1 собств., 950 тыс. руб. Т. 8-922-3093-838, агент по недвижимости Владимир

М/с по Декабристов, 1/2, 30 кв. м, 3 эт., светлая, чистая, космет. ремонт, нов. пл. окна, бол. з/балкон, хор. соседи, 1,25 млн руб. Т. 8-922-3368-992

М/с по Декабристов, 11, 29,8 кв. м, 5/5 эт., панел. дом, пл. окна, балкон не застеклен, с/у совм., 999 тыс. руб. Т. 8-922-3467-247, Марина

М/с по Декабристов, 13, 30,2 кв. м, 3/5 эт., хор. сост., з/балкон, окна дерев., большая комн. с двумя окнами - сделано две комн., свободна, докум. готовы, ост. прихожая, шкаф-купе, 1,2 млн руб., торг. Т. 8-922-2439-469

М/с по Ленина 79, 30 кв. м, 2/5 эт., косм. ремонт, с/у в комн., два пл. окна, 950 тыс. руб., торг. Т. 8-922-3368-992

М/с по Ленина, 30 кв. м, 5/5 эт., ремонт, мебель, 1,25 млн руб., торг. Т. 8-922-6457-001

М/с по Мира, 8, 4 эт., 22 кв. м, чистая, не угловая, балкон, никто не прописан, без долгов, хор. соседи, в подъезде ремонт, 925 тыс. руб., возм. обмен на 2-комн. кв. турец. застр. с моей доплатой. Т. 8-922-6410-372

М/с по Советской, 37, 22 кв. м, 4/5 эт., окна дерев., пл. разводка (стояков нет, кв. смежная), вх. ж/дверь, 880 тыс. руб. Т. 8-922-3217-589, Иван

1.3 КУПЛЮ

1 УП в любом районе города. Т. 8-922-6497-785

1 УП на Основном, можно без ремонта, налич. расчёт. Т. 8-922-3591-818

1 хр. или 1 УП на Заре или на Основном. Т. 8-922-6497-785

1-комн. кв. Т. 8-922-3563-798

1-комн. кв. в любом р-не, кроме Зари, 2 эт., с балконом, 1,15 млн руб., наличными. Т. 8-922-3368-992

1-комн. кв. в п. Новый. Т. 8-906-8884-774

1-комн. кв. в п. Новый. Т. 8-922-3112-278

1-комн. кв. в р-не ТД Мега, желат. с балконом и ремонтом в ванной. Т. 8-922-3411-094

1-комн. кв. в р-не шк. №10, 1 эт., можно без ремонта, СРОЧНО! Т. 8-922-3093-838

1-комн. кв. за налич. расчёт, деньги сразу, рассм. любые варианты, СРОЧНО! Т. 8-922-3123-350

1-комн. кв. или м/с на Основном. Т. 8-922-3123-350, 8-922-3448-844

1-комн. кв. на Основном или в Завокзальном, 35 кв. м и больше, за налич., до 1,8 млн руб. Т. 8-922-3368-992

1-комн. кв. на Основном или в Завокзальном, ипотека. Т. 8-922-3388-525

1-комн. кв. на Основном, без ремонта, деньги сразу. Т. 8-922-3368-992

1-комн. кв. на Основном, в хор. сост., СРОЧНО! Т. 8-922-3190-900

2 УП в Завокзальном, кроме крайних этажей. Т. 8-922-2439-469

2 УП в Завокзальном, хор. ремонт, за налич. расчёт, СРОЧНО! Т. 8-922-3093-838

2 УП с ремонтом, за нал. расчёт, 1-комн. кв. на Основном, в Завокзальном, СРОЧНО! Т. 8-922-3093-838

2 УП, с ремонтом, налич. расчёт + ипотека. Т. 8-922-3388-525

2 хр. на Основном, ипотека. Т. 8-922-6497-785

2-комн. кв. без ремонта, кроме крайних эт., за нал. расчёт, СРОЧНО! Т. 8-922-3368-992

2-комн. кв. в Завокзальном или на Уральской, ремонт приветств., СРОЧНО! Т. 8-922-3388-656

2-комн. кв. в с. Фоки, за налич. расчёт. Т. 8-922-2439-469

2-комн. кв. на Заре, налич. расчёт, СРОЧНО! Т. 8-922-3093-838

2-комн. кв. на Основном, по цене 85-90 % от рыноч. стоимости, нал. расчёт. Т. 8-922-3368-992

2-комн. кв. на Основном. Т. 8-922-3123-350, 8-922-3448-844

2-комн. кв. на Уральской, можно без ремонта, недорого, налич. расчёт. Т. 8-922-3190-900

2-комн. кв. по Ленина, К. Маркса, 2-3 эт., за нал. расчёт. Т. 8-922-3093-838

2-комн. кв. с ремонтом, за наличный расчёт и 1-комн. кв., можно без ремонта, СРОЧНО! Т. 8-922-3093-838

2-комн. кв., оплата сразу. Т. 8-922-3701-794

3 УП на Основном или в Завокзальном, налич. расчёт. Т. 8-922-3591-818

3-4-комн. кв. в любом р-не города, без ремонта, недорого. Т. 8-922-3448-844

3-4-комн. кв. в р-не шк. №4 или №9. Т. 8-922-6497-785

3-комн. кв. в Завокзальном или на Уральской, переселенцы, 100% оплата. Т. 8-922-3388-656

3-комн. кв. на Основном, в р-не шк. №10, в отл. сост., кроме первого и последнего эт., за налич. расчёт. Т. 8-922-3093-838

4-комн. кв. на Заре, можно без ремонта. Т. 8-922-3093-838

4-комн. кв. на Уральской, вблизи остановки. Т. 8-922-3448-844

КГТ. Т. 8-922-3123-350, 8-922-3448-844

ККТ или КГТ, больше 14 кв. м, 400 тыс. руб. Т. 8-922-3112-278

ККТ, 400 тыс. руб., мат. капитал. Т. 8-922-6497-785

ККТ, за нал. расчёт. Т. 8-922-3093-838

Комнату коммунальную или в общ. на подселение, 14 кв. м, в любом р-не города, можно в б/д, за налич. расчёт. Т. 8-922-3112-278

М/с на Основном, ипотека, 800 тыс. руб. Т. 8-922-6497-785

М/с 22 кв. м или КГТ на два окна (угловая), желат. 1 или 2 эт., 750 тыс. руб. Т. 8-922-3112-278

М/с за налич. расчёт, деньги сразу, рассм. любые варианты, СРОЧНО! Т. 8-922-3123-350

М/с на Основном, 30 кв. м, за наличку, до 1 млн руб., деньги сразу. Т. 8-922-3123-350

М/с на Основном, не выше 2 эт. Т. 8-922-3095-445

М/с по Советской, 10, недорого. Т. 8-922-3068-399

М/с. Т. 8-922-3793-962

Срочный выкуп квартир по цене 85-90 % от рыночной стоимости, деньги сразу. Т. 8-922-3123-350

1.4 СДАМ

КВАРТИРЫ на час или сутки
Т. 8-922-3118-779, 8-922-3051-117

1 УП по Кабалевского, 24/1, 54 кв. м, 9/9 эт., элитный дом, отл. ремонт, мебель и техника, 20 тыс. руб. Т. 8-922-3093-838

1 УП по Камскому пер., 3, 50 кв. м, с меб. и быт. техникой, на длит. срок, 10 тыс. руб./мес. + счётчики + агент. договор 3000 руб. Т. 8-922-3093-838

1 УП по Советской, 18, 2 эт., без меб., на длит. срок, 7 тыс. руб./мес. + счётчики. Т. 8-912-9870-158

1-комн. кв. в Завокзальном, благоустр., 3/5 эт., з/лоджия, мебель, холодильник, стир. машина, утюг, кух. гарнитур, на длит. срок, 9,5 тыс. руб./мес. + счётчики. Т. 8-982-4715-299

1-комн. кв. на Заре, без меб., семейным, на длит. срок, 6,5 тыс. руб./мес. + счётчики (э/э, газ, вода). Т. 8-987-6151-216

1-комн. кв. на Основном, 33 кв. м, 1 эт., тёплая, част. с меб. (без спал. мест) и оборудованием (без стир. и посудомоеч. машин), хор. сост., на длит. срок. Т. 8-951-9351-484

1-комн. кв. на Уральской, 1 эт., на длит. срок, 6,8 тыс. руб./мес. + счётчики, предоплата. Т. 8-922-6468-039

1-комн. кв. на Уральской, без меб., пл. окна, ж/дверь, з/балкон, на длит. срок, 6,5 тыс. руб./мес. + э/э, газ, вода, канализ. Т. 8-922-3656-627

1-комн. кв. по Вокзальной, 55, 30 кв. м, 1 эт, пл. окна, решётка, ж/дверь, 9 тыс. руб., всё включено. Т. 8-922-3558-877

1-комн. кв. по Гагарина, 41 кв. м, 8/9 эт., нем. застр., балкон, домофон, ремонт, без меб., во дворе д/с и школа, на длит. срок. Т. 8-922-3135-721

1-комн. кв. по Декабристов, 5/6, 35 кв. м, 2/5 эт., ремонт от застр., на длит. срок, 7 тыс. руб./мес. + к/у. Т. 8-922-2442-222

1-комн. кв. по К. Маркса, 1а, 2 эт., всё необходимое есть, на длит. срок, 7 тыс. руб./мес. + к/у. Т. 8-922-2418-166, 8-922-3411-733

1-комн. кв. по К. Маркса, 3, 3 эт., балкон, на длит. срок, 7 тыс. руб./мес. + к/у. Т. 8-912-9833-868, Галина

1-комн. кв. по Кабалевского, 12, 2 эт., чистая, част. с меб., на длит. срок, 8 тыс. руб./мес. Т. 8-902-7948-274

1-комн. кв. по Кабалевского, 12, чистая, част. с меб., без быт. техники, на длит. срок, 8 тыс. руб./мес., всё включено. Т. 8-902-7948-274

1-комн. кв. по Ленина, 40, 18 кв. м, уют., светлая, пл. окна, з/балкон, с меб., 8,5 тыс. руб./мес., всё включено, собственник. Т. 8-922-3257-970

1-комн. кв. по Ленина, 64, 3/5 эт., без меб., на длит. срок, 7 тыс. руб./мес. + счётчики. Т. 8-922-3254-612

1-комн. кв. по Мира, част. с меб., на длит. срок, 6,5 млн руб. + счётчики (э/э). Т. 8-922-3583-182

1-комн. кв. по Приморскому б-ру, 33, семейным, на длит. срок. Т. 8-922-3114-475

1-комн. кв. по Советской, 26, 29,6 кв. м, 1/5 эт., пл. окна, кух. гарнитур, счётчики, без меб., на длит. срок, 6 тыс. руб./мес. + к/у, агент. договор. Т. 8-922-3093-838, Владимир

1-комн. кв.

ПОДАТЬ ОБЪЯВЛЕНИЕ В «ЧИ» ЛЕГКО! >222-68 КРУГЛОСУТОЧНО (SMS/ЗВОНОК) 8-922-3122-226 Объявления в текущий номер **принимаются до 14:00 вторника** Купон и правила подачи объявлений **на стр.16**

КГТ по Вокзальной, 1/4, 13 кв. м, диван, шкаф, стол, холодильник, кух. гарнитур, пл. окно, провед. вода, туалет и душ общий на 4 хоз., 5,5 тыс. руб./мес., всё включено. Т. 8-922-3671-391

КГТ по Кабалевского, 18 кв. м, 4 эт., без меб., на длит. срок, 6,5 тыс. руб./мес. Т. 8-922-6435-787

КГТ по Кабалевского, 28, 22,4 кв. м, 5 эт., окна на Каму, част. с меб., с/у и ванная в комн., на длит. срок, 5,8 тыс. руб./мес. + к/у. Т. 8-922-3591-315

ККТ по К. Маркса, 3/1, 11 кв. м, 3 эт., пл. окно, диван, стол, хор. соседи, на длит. срок, 4,5 тыс. руб./мес., всё включено. Т. 8-982-4628-884

ККТ по Ленина, 20, 12,3 кв. м, ремонт, бол. з/балкон, меб., холодильник, стир. машина, телевизор, секция на 4 семьи, 6 тыс. руб./мес., всё включено. Т. 8-982-4879-235

ККТ по Приморскому б-ру, 19, 10 кв. м, с меб., возм. подкл. Интернет, в секции чисто, соседи семейные, непьющие, на длит. срок, 4,5 тыс. руб./мес. + э/э. Т. 8-922-3221-998, после 18:00

ККТ по Приморскому б-ру, 59, 12,5 кв. м, 4 эт., без меб., на длит. срок. Т. 8-922-2413-372

ККТ, с меб., заезжай и живи, соседи семейные, непьющие, на длит. срок,4,5 тыс. руб./мес. + э/э. Т. 8-922-3028-670, после 18:00

Квартира, семье или приезжим, на длит. срок, 5 тыс. руб./мес. + счётчики. Т. 8-922-6478-105

Квартира-студия на Заре, 40 кв. м, на длит. срок, 7,5 тыс. руб./мес. + к/у, предоплата. Т. 8-932-3319-586

Квартира-студия по б-ру Текстильщиков, 8, нов. дом, есть всё необходимое, на длит. срок. Т. 8-982-4600-937

Комната в коммунал. кв. по К. Маркса, 3/1, 12 кв. м, 8/9 эт., секция на 4 семьи, кухня, два туалета, ванная, в комн. ремонт, пл. окно, нов. дверь, меб., быт. техника, на длит. срок, 5 тыс. руб./мес. Т. 8-929-2030-221

Комната в общ. Молодость, 18 кв. м, на длит. срок, 5 тыс. руб./мес., предоплата. Т. 8-922-3077-760

Комната в общ. Молодость, 6 тыс. руб., торг. Т. 8-922-3001-724

Комната в общ. Молодость, вода в комн., быт. техника, на длит. срок, цена договор. Т. 8-922-3212-701

Комната в общ. за ТЦ Джамбо, 18 кв. м, 5 эт., на длит. срок, за оплату к/у. Т. 8-922-3493-899

Комната в р-не ТЦ Джамбо, в 2-комн. кв., 2/5 эт., женщине на июль и август, прожив. с хозяйкой. Т. 8-922-3431-976

Комната коммунального типа, 11 кв. м, светлая, с меб. и быт. техникой, секция на 4 хоз., на длит. срок, 4,5 тыс. руб./мес., всё включено, предоплата. Т. 8-922-2449-669

Комната комунального типа, 18,3 кв. м, ремонт, с меб., на длит. срок. Т. 8-922-3175-586

Комната по Вокзальной, 1/4, 13 кв. м, на длит. срок. Т. 8-922-3113-726

Комната по Приморскому б-ру, 19, 10 кв. м, 3 эт., желат. одиноким, 3,5 тыс. руб./мес., всё включено. Т. 8-922-3344-649

Комната по Приморскому б-ру, в общ., 18 кв. м, солн. сторона, част. с меб., на длит. срок, 4 тыс. руб./мес. Т. 8-902-8377-662

Комната по Советской, 1, 12 кв. м, 5 эт., с меб., на длит. срок. Т. 8-922-3262-138

Комната, на длит. срок, недорого. Т. 8-919-4861-729

М/с по Вокзальной, 59, 30 кв. м, 2/5 эт., норм. сост., с меб., холодильник, телевизор, всё необходимое для проживания, на длит. срок, 6,5 тыс. руб./мес. + счётчики. Т. 8-922-2439-469, 8-922-3435-135

М/с по Гагарина, 30,5 кв. м, 3 эт., без меб., желат. молодой паре, на длит. срок, 8 тыс. руб./мес., всё включено. Т. 8-922-3360-878

1.5 СНИМУ

1-комн. кв. или м/с, для семьи из 2 чел., на время отпуска (20 дней), до 6 тыс. руб. Т. 8-931-3102-285

КОММЕРЧЕСКАЯ НЕДВИЖИМОСТЬ

1.6 ПРОДАМ

РУБРИКА ПЛАТНАЯ

МАГАЗИН «КИРОВСКИЙ», г. Чайковский, Кирова, 12б, 150 кв. м, на участке 18 сот, с прилег. территорией, собств. стоянкой. Гараж с газ. котельной + 80 кв. м, удобная дорожная развязка, удобное место расположение, рассм. любые варианты расчёта, 5,5 млн руб. Т. 8-922-3112-278

ТОРГОВОЕ ПОМЕЩЕНИЕ В Д. ГАРЕВАЯ, Мира, 34, 480 кв. м, 14 соток. Первая линия федер. дороги, в наст. время работает отдел хоз. товаров, с собств. парковкой, газо-электр. отопл., канализ., водопровод. Магазин приносит более 1 млн руб./год, занимая 1 эт. Отлично подойдёт для придорожного кафе, кемпинга, 4,5 млн руб. Т. 8-922-3112-278, Денис

Здание в д. Опары, ул. Центральная, 15, бывш. продукт. магазин, 34 кв. м, стены - бревно, з/у (ЛПХ) 20 соток, асфальт. улица, до города 30 км, скоро проведут газ, возм. использ. под магазин либо как жилой дом, 850 тыс. руб., торг, рассм. варианты обмена на жильё в г. Чайковский, 1 собств., докум. в порядке. Т. 8-922-3123-350, Олег

Здание д/с в д. Дедушкино, 540 кв. м, 1-эт., панел., вода и канализация центр., печ. отопл., 250 тыс. руб., торг. Т. 8-922-2439-469

Здание нежилое по Промышленной, 5/2, 760 кв. м, отдел. 1-эт., сост. из магазина (206,6 кв. м) и склада (553,4 кв. м). В м-не: 3 отдел. входа со стор. дороги, з/тамбур, решётки, пол - плитка, навес. потолок, хор. освещение, газ. отопл., пож. и охран. сигнализ.; в помещ. склада: рампа для разгрузки товара, бол. ворота, освещение, отопл., докум. в порядке, 10 млн руб. Т. 8-922-3190-900

Здание павильона бывшей артезианской скважины возле шк. №11 по Вокзальной, сейчас не эксплуатир., возм. реконструкция и увелич. з/у (с 0,41 до 5 соток) до трансформаторной будки, есть водоотведение, эл-во, рассм. варианты обмена, 850 тыс. руб. Т. 8-922-3112-278

Здание по Промышленной, 3/1, 235,4 кв. м, 2-эт. (1 эт.: 4 офиса, кухня, с/у, подсоб. помещ.; 2 эт.: 4 офиса, с/у), свобод. назначение/ под коммерч. деятельность, стены - керамзитобетон, обшиты сайдингом, крыша - профнастил, вокруг здания бетон. площадки, удоб. подъезд, все коммуникации, газ. отопл., з/у 5 соток (возм. разместить склад. помещ. рядом), полн. функционирует, есть арендаторы, рядом офис. здания, ТЦ, базы, м-ны, 3,59 млн руб., возм. рассрочка, обмен. Т. 8-922-3123-350, Олег

Здание по Промышленной, 3/1, 240 кв. м, отдел. стоящее с з/у 50 соток, два входа, 5 бол. комнат, два с/у и душ, светлое, ст/пакеты, все коммуникации, Интернет, парковка, возм. увелич. площадь (стр-во склад. помещ.), подойдёт для разм. офис. центра, объекта торговли или пр-ва, 3,59 млн руб. (15 276 руб./кв. м). Т. 8-922-3411-094, Данил

Здание по Промышленной, 4 (территория ЗСД), 221 кв. м, 2-эт., блоч., офисно-промышленного назнач., с/у, отопл., 2,4 млн руб., торг при осмотре. Т. 8-922-2442-222

Зем. участок на тер-рии КШТ, 14 соток, в 100 м от въезда, разрешенное использ.: промышленные предприятия, 800 тыс. руб., готовы построить производственное помещение, под характеристики заказчика, на данном зем. участке, срок выполнения работ от 3 до 6 мес., в зависимости от характеристик объекта. Т. 8-922-2442-222

Зем. участок по Промышленной, 8/14, 12,5 соток, под здание склада, проектная докум., согл. подкл. всех коммуникаций, инженерно-геологических изысканий, исп. докум., удоб. подъезд, 3 млн руб., торг. Т. 8-922-2442-222

Магазин Кировский, г. Чайковский, Кирова, 12б, 150 кв. м, на участке 18 соток, с прилегающей тер-рией, собственной стоянкой и местом разгрузки, гараж с газ. котельной 80 кв. м, удоб. дорожная развязка, экономически удобное место расположения, 5,5 млн руб., рассм. любые варианты расчёта. Т. 8-922-3112-278

Магазин в д. Дедушкино, ул. 40 лет Победы, 261,8 кв. м, докум. готовы, в собствен., 500 тыс. руб. Т. 8-922-3115-175, спец. по недвижимости Анастасия

Магазин по Гагарина, 36, 510 кв. м, 5-эт. панел. дом, (1 эт.: 322 кв. м, подвал. помещ.: 187 кв. м), можно использ. под любой вид деятельности (сейчас м-н Ижмебель), бол. авт. трафик, есть предварит. согласов. по парковке, цена договор. (ориентир. 4 млн руб.). Т. 8-922-3123-350

Магазин по Камской, 3/1, 200 кв. м, 1 эт. с подвалом, в хор. р-не Уральской, бол. пешеход. трафик, центр спал. р-на, в доме действ. м-ны, 3,2 млн руб., возм. обмен на кв. Т. 8-922-2442-222

Офисное помещение в Торгово-административно-бытовом центре «Алмаз» (г. Пермь, Ленинский р-н, Куйбышева, 37), 58 кв. м, 5/9 эт., 1 линия, центр, ТЦ функционирует (торг. площ., офис. помещ., многоуров. автостоянка, бол. парковка), огром. авт. и пешеход. трафик; сост. из ресепшн и 3 комн.; сейчас сдаётся в аренду (35 тыс. руб./мес.), 1 собств. (физ. лицо), продаём с арендаторами, в связи с переездом в др. город, 5 млн руб., торг. Т. 8-922-3123-350

Павильон торговый на Центральном рынке, 52,23 кв. м, разделен на 3 части: торговая зона, зона кассира, склад, отл. месторасполож., 480 тыс. руб., возм. сдача в аренду с послед. выкупом. Т. 8-922-3093-838

Павильон торговый на перроне автовокзала, 21 кв. м. Т. 8-922-2466-548

Помещение (часть) по Ленина, 36, подвальное, нежилое, 45,9 кв. м, состоит: 2 комн., коридор, туалет, центр. водоснабж., отопл., собств. вход, хор. пешеход. трафик, парковоч. места, подходит для коммерч. использования, сост. среднее (пол - кафель, потолок подвес. с лампами), 1 собств., 700 тыс. руб. Т. 8-922-3109-208

Помещение нежилое 92 кв. м, в центре города, рядом пл. К. Маркса, отдельный вход, 4 млн. руб. или сдам. Т. 8-922-6497-785

Помещение нежилое в п. Новый, ул. Строителей, 26, 71,7 кв. м, для коммерч. использ. как офис или торг. площадь, с отдел. вход. группой, все коммуникации, лоджия 6 м, бол. стоянка для а/м, хор. пешеход. трафик, рядом 2 м-на, рассм. вариант аренды с послед. выкупом, для нач. развития бизнеса есть витрины. Т. 8-922-3115-175, спец. по недвижимости Анастасия

Помещение нежилое в п. Новый, ул. Строителей, 26, 72 кв. м, торг. стеллажи, 2,5 млн руб., торг. Т. 8-922-6497-785

Помещение нежилое по Кабалевского, 25/1, 91 кв. м, 1/9 эт., под коммерч. деятельность, пустое, свободное, прямоугольное, с/у, 2 выхода (один отдельный), есть небол. окна, оч. хор. расположение здания, много парковоч. мест, неплохая дорож. развязка, рядом остановка, парковая зона, Центр. стадион, набережная и городской пляж, в собствен., 2,09 млн руб., рассм. ипотеку, можем сдать в аренду. Т. 8-922-3112-278

Помещение нежилое по Сиреневому б-ру, 5, 244 кв. м, 1 эт., новое, 3 отдел. входа, в хор. месте спал. р-на, хор. пешеход. трафик, бол. парковка, возм. аренда помещ. по частям, 9,76 млн руб. Т. 8-922-2442-222

Помещение нежилое свободного назначения по Мира, 17/1, 1/8 эт., престижный кирп. дом, 2009 год постр., центр города, 76,4 кв. м, сейчас в помещ. находится балет. студия (ремонт: зал для занятий, 2 с/у, раздевалка, ресепшн, гардеробная, вх. группа), отдел. эл/ввод, сигнализация, запас. выход, рядом располож.: Деловой центр с офисами, магазинами, хор. парковка; помещ. можно использ. для любой коммерч. деятельности; в связи с переездом, 1 собств., докум. в порядке, 4,65 млн руб., рассм. обмен на жильё в г. Чайковский, на жильё или коммерч. недвиж. в г. Перми (Ленинский р-н), ипотеку, рассрочку. Тел. 8-922-3123-350

Помещение нежилое свободного назначения по Мира, 32, центр города, цокольный эт., 63,3 кв. м, отдел. вход. группа, ремонт, пол - плитка, натяж. потолки, с/у - кафель, 2,3 млн руб., рассм. любые варианты оплаты. Т. 8-922-3368-992

Помещение нежилое свободного назначения, по Шлюзовой, 8, 18 кв. м, есть ванна и с/у, 620 тыс. руб. Т. 8-922-6497-785

Помещение по Вокзальной, 45, 382,1 кв. м (подвал 60,5 кв. м), оборуд. под кафе (соответств. нормам СанПиН), бол. витр. окна, с торца дома отдел. разгруз. зона, пож. и охран. сигнал., подсоб. помещения, с/у, счётчики (э/э, вода, отопл.), подходит под кафе, ресторан, выст. зал, м-н и для др. коммерч. деятельности, 4 755 тыс. руб. Т. 8-922-3190-900

Помещение по Декабристов, 16/1, 216 кв. м, нежилое, подвальное. Т. 8-922-2442-222

Помещение по Ленина, 36, 160,2 кв. м, в подвале 5-эт. дома, нежилое, центр города, треб. ремонт, состоит из 2 бол. комн., перегородки между др. комн. част. убраны, 2 отдел. входа через сосед. торг. площади, возм. вывести свои 2 отдел. входа и оборуд. с/у, потолки 2,5 м (канализ. трубы по потолку), отдел. эл/щитовая; подходит под размещ. склада, мороз. камер, малого цеха пр-ва, охран. предприятия, зала занятий, массаж., маникюр. салона, др. коммерч. деятельности; рядом сквер, бол. парковка, 1 собств., 790 тыс. руб., торг. Т. 8-922-3190-900

Помещение по Мира, 17/1, 140 кв. м, 1/7 эт., нежилое, свобод. планировка, два входа, бол. парковка, подъезды с разных сторон, 6,49 млн руб., рассм. любые виды оплаты, ипотеку, возм. аренда (75 тыс. руб./мес.). Т. 8-922-3112-278

Помещение по Мира, 17/1, 54 кв. м, 1/8 эт., 3 раздел. комн., нежилое, под офис или магазин, с/у совм., отдел. вход, центр р-на, хор. дорож. развязка, парковка, дом эксклюзив. квартир, 3,19 млн руб., возм. ипотека или аренда, 460 руб./кв. м. Т. 8-922-3112-278

Помещение по Советской, 1/13, рядом с клубом Метро, бывшая котельная, 2 500 кв. м, газ, 24 сотки земли, своя АТП, 3 млн руб., возм. обмен на кв. Т. 8-922-2442-222

Помещение по б-ру Текстильщиков, 12, 68,7 кв. м, нежилое, отдел. вход, все коммуникации, 1 собств., 1,6 млн руб. Т. 8-922-6457-001

Помещение по пр. Победы, 22, 119,3 кв. м, нежилое, все коммуникации, цокольный эт., отдел. вход, хор. пешеход. трафик, хор. парковка, рассм. вариант продажи в рассрочку, обмен на недвижимость, транспорт, 4 млн руб. Т. 8-922-3368-992

Помещение подвальное по Вокзальной, 45, 615,8 кв. м, рассм. частич. продажу (не менее 210 кв. м), располож. в 5-эт. жил. доме (на уровне 1 эт.), с торцов дома есть 2 отдел. входа, возм. сделать входы со стороны двора и ул., т.к. подвал расположен на уровне земли (2-3 ступеньки вниз), выс. потолков 270 см, без ремонта, по центру подвала несущая стена, все ост. перегородки возм. убрать, от бок. стен и несущей стены по центру 6 м, центр. ГВС, ХВС и канализ., 1 собств., 2 156 тыс. руб. Т. 8-922-3591-818

Помещение производственное в п. Новом, ул. Построечная, 23, 770 кв. м, на уч. 45 соток, кад. № 18:04:162006:21, выполнено каркасным способом сборки из ж/бетон. плит и перемычек, возм. модернизация под любые нужды и размеры, высоты, сделан ввод газа, канализация, эл-во, вода, бетон. подъезд вокруг здания, в соседях транспорт. компании, производственники, 2,95 млн руб. Т. 8-922-3112-278

Помещение производственное по Декабристов, 23/12, Точмаш, 500 кв. м, на уч. 45 соток, помещ. основное 400 кв. м, высокое, с отоплением (газ), вода и канализ. центр., бетон. подъезд, кран-балка покрывает всю площадь, есть отдел. пристрои мастерских и комн. отдыха, раздевалки, отдел. навес (холодный), бол. офисное помещ., 5,5 млн руб. Т. 8-922-3112-278

Помещение производственное, 93 кв. м, столярная мастерская на охраняемой тер-рии бывшего СМУ-1, бол. гаражные ворота, может быть использ. для СТО, складское помещение, пол бетон., с проложенными рельсами по длине, есть возм. подключения к коммуникациям, 1 млн руб. Т. 8-922-3112-278

Помещение свобод. назначения по Мира, 17/1, 65,2 кв. м, в нов. 8-эт. доме 2009 г/п, в цокол. эт. (на уровне первого), состоит из 2 бол. комн., 2 отдел. входа, 2 з/тамбура, соврем. ремонт: на. потолок, светлые обои, пол - белая глянц. плитка, ниши с освещением в стенах, подходит под коммерч. деятельность, 1 собств., 4,25 млн руб., торг. Т. 8-922-3190-900

Помещение свободного назначения по Вокзальной, 27, 33,8 кв. м, 1 эт., в жилом доме, состоит из трёх комн. (13,2; 11,2; 9,4 кв. м), общий вход на этаж, есть окна, хор. освещ., светлые стены, пол - линолеум, общ. с/у на этаже, отдел. счётчик (э/э), возм. отдел. уст. раковину, канализация, гор. и хол. вода (счётчики), подходит под офис, косметич. салон, стоматологию, магазин, для др. коммерч. деятельности, 2,3 млн руб. Т. 8-922-3190-900

Помещение свободного назначения по Кабалевского, 23, 670,5 кв. м (в том числе подвал 265,5 кв. м), отдел. вход, з/тамбур, соврем. ремонт, в подвале: 2 морозильные камеры с минус. температурой, комнаты под пр-во полуфабрикатов, с торца дома отдел. разгруз. зона и отдел. вход в подвал, пож. и охран. сигнал., своё отопл., счётчики (э/э, вода), 11 млн руб. Т. 8-922-3190-900

Помещение свободного назначения по Советской, 25, 1 линия, 63 кв. м, 2,5 млн руб. Т. 8-922-2442-222

Помещение свободного назначения по Советской, 30/1, 295,8 кв. м, в отдел. 1-эт. здании, 4 входа, 4 подсоб. комн. (2 кабинета), отдел. с/у, пож. и охр. сигнал., бол. парковка, хор. пешеход. трафик, подходит под кафе, ресторан, пекарню, произв. цех, м-н и для др. коммерч. деятельности, 1 собств., докум. в порядке, 8,9 млн руб. Т. 8-922-3190-900

Помещение торговое по К. Маркса, 18, 92 кв. м, в центре города (напротив администрации), 2 входа (центр., пожарный), все коммун., хор. пешеход. трафик, хор. парковка на противополож. стороне объекта, возм. обмен на жилую недвижимость с доплатой, 3,7 млн руб. Т. 8-922-2442-222

Помещения по Вокзальной, 45, 1419,4 кв. м (в том числе подвал 615,8 кв. м), 2 помещ., оборудованы под кафе и магазин, соврем. ремонт, подвал без ремонта, бол. витраж. окна, с торцов дома отдел. разгруз. зоны, пож. и охран. сигнал., отдел. счётчики (э/э, ГВС, ХВС, отопл.), 1 собств., 11 млн руб. Т. 8-922-3190-900

Магазин «КИРОВСКИЙ», в Чайковском, Кирова, 12б, 150 кв. м, на участке 18 сот, с прилег. территорией. Гараж с газ. котельной + 80 кв.м, 5,5 млн руб. Т. 8-922-3112-278

Помещения свободного назначения по пр. Победы, 22, 128 кв. м, 5 помещ.-офисов, с/у, коридор, входн. группа, бол. пешеход. трафик, бол. парковка, в соседн. помещ.: поликлиника, дет. развивающий центр, м-ны, парикмахерская, 2 499 тыс. руб. или или сдам в аренду. Т. 8-922-3123,350, Олег

Цех на тер-рии СМУ-1 (КШТинский лог), 254 кв. м, на участке 30 соток, 2 нежилых здания: 93 кв. м (неотапливаемое), 161 кв. м (с отопл.), бетон. подъезд, площадка для загрузки-выгрузки, свой колодец, с/у, в отапл.: ленточ. пилорама автоматизир., кромкообрезной станок, станок для пр-ва дранки, офис, комн. отдыха, котельная, всё оборудование готово к работе, рассм. любые формы оплаты, обмен на недвижимость, 3,5 млн руб. Т. 8-922-3112-278

1.7 КУПЛЮ

Недвижимость в центре города, под коммерч. деятельность, 50 кв. м и более, 1 эт., до 3,2 млн руб. Т. 8-922-3411-094

1.8 СДАМ

Помещение в д. Опары, 34 кв. м, нежилое, под магазин **Т. 8-951-9396-074**

Гаражный бокс по Лесозаводской, р-н Полуострова, 100 кв. м, тёплый, возм. аренда под автомастерскую или склад, есть подъёмник для машин, ящики под инструменты, 250 руб./кв. м + э/э. Т. 8-922-2442-222

Два нежилых помещения, по пр. Победы, 22, 9 кв. м каждое, находятся в помещении общ. площ. 119 кв. м, все коммуникации, цокольный эт., отдельный вход, хор. пешеход. трафик, хор. парковка, 5 тыс. руб./мес. за 1 помещение, рассм. обмен и продажу, 4,3 млн руб. Т. 8-922-3538-606

Здание нежилое по Промышленной, 5/2, 554 кв. м, 1-эт., оборуд. под склад, 3 отдел. входа, 2 комн., бол. гараж. ворота, хор. освещение, своё газ. отопл., пож. и охран. сигнал., рампа для разгрузки товара, рядом опт. базы прод. и непрод. товаров, ТЦ «Лавка», 67 тыс. руб./мес. Т. 8-922-3591-818

Офисные помещения от 14 до 30 кв. м, на 3 эт. в БЦ Акварель, по Промышленной, 13, арендная плата за первые 2 мес. 250 руб./кв. м, в последующие месяцы 350-400 руб., в зависимости от площади. Т. 8-922-3093-838

Площади по Приморскому б-ру, 33 (напротив гост. «Профсоюзная»), 35 кв. м, под торговлю или офис, отдел. вход. Т. 8-922-3068-706

Помещение нежилое 92 кв. м, в центре города, рядом пл. К. Маркса, отдельный вход, 500 руб./кв. м. Т. 8-922-6497-785

Помещение по Вокзальной, 45, 382,1 кв. м (в том числе подвал 60,5 кв. м), оборудовано под кафе (соотв. нормам СанПиН), бол. витражные окна, с торца дома отдел. разгруз. зона, пож. и охран. сигнал., подсоб. помещения: для приготов. блюд, хран. продуктов, для переодевания и отдыха персонала, с/у, отдел. счётчик на э/э, ГВС, ХВС и отопл., подходит для коммерческой деятельности, 100 тыс. руб./мес. Т. 8-922-3190-900

ТОРГОВОЕ ПОМЕЩЕНИЕ в д. Гаревая, Мира, 34, 480 кв. м, 14 соток. Первая линия федер. дороги, с собств. парковкой, 4,5 млн руб. Т. 8-922-3112-278

Помещение свободного назначения по Кабалевского, 23, 405 кв. м (рассм. частич. сдачу в аренду от 109 до 123 кв. м или 282 кв. м), оборудовано под магазин, отдел. вход, з/тамбур, с торца дома отдел. разгруз. зона и отдел. вход в подвал, пож. и охран. сигнал., своё отопл., счётчики (э/э, вода), 1 собств., ежемес. 350 руб./кв. м. Т. 8-922-3190-900

Помещение свободного назначения по Приморскому б-ру, 34, ДБ Радуга, центр города, 18 кв. м, 1 эт., отдел. вход, хор. ремонт, кондиционер, 8 тыс. руб. + ком. платежи, помещ. сдаётся на сигнализацию. Т. 8-922-3093-838

Помещение свободного назначения по Советской, 30/1, 295,8 кв. м, в отдел. 1-эт. здании, 4 входа, 4 подсоб. комн. (2 кабинета), ремонт, с/у отдел., пож. и охр. сигнал., бол. парковка, хор. пешеход. трафик, подходит под кафе, ресторан, пекарню, произв. цех, м-н и для др. коммерч. деятельности, 100 тыс. руб./мес. + э/э. Т. 8-922-3190-900

Помещение торгово-офисное по Промышленной, 3/1, отдельно стоящее здание, с отдел. входом, 32 кв. м, идеал. решение для небол. компании, есть водопровод, канализация, телефон, Интернет, бол. парковка, 8 тыс. руб. + к/у. Т. 8-922-3115-175

Помещения офисные в центре города, ТЦ Ермак, 4 эт., правое крыло, 5 помещ., первые два месяца аренды оплата 250 руб./кв. м, след. месяцы - 350 руб./кв. м, входит оплата э/э, охраны, уборка. Т. 8-922-3093-838

Торговую площадь по Ленина 44, 48 кв. м, в м-не «Ванные комнаты», центр города, хор. пешеход. трафик, отл. парковоч. место, 40 тыс. руб./мес. Т. 8-922-2442-222

СТРОЙМАТЕРИАЛЫ

2.1 ПРОДАМ

ПИЛОМАТЕРИАЛ в наличии и под заказ Вагонка (липа), доска заборная, столбики, жерди **Низкие цены, любая форма оплаты** Пенсионерам скидки **Т. 8-922-3098-717**

Брус, доска, весь пиломатериал в ассортименте Т. 8-922-3036-073

АКЦИЯ! ГАЗОБЛОК 1м³ - 3480 руб. КЕРАМЗИТОБЛОК пропаренный 1шт. - 39 руб. Ж/б кольца колодезные от 1500 руб. Заключаем договоры на зимнее хранение стройматериалов г. Воткинск, ул. Пролетарская, 154 база «СтройДвор» 8-912-015-00-40 8-912-015-35-54 www.cementinvest.com реклама

КАМА БЕТОН БЕТОН всех марок • ГАРАНТИЯ 20 лет! • ДОСТАВКА • БЕТОНОНАСОС Нашли дешевле? Снизим цену! Нужен удлиненный ЛОТОК ИЛИ ВИБРОИГЛА? Предоставим БЕСПЛАТНО! 4-92-60 КАМА-БЕТОН.РФ КАМА-БЛОК.РФ реклама

КАМА БЕТОН Г. Чайковский, на территории КШТ ГАЗОБЛОК Д500 3330 руб./м3 ЖБИ КОЛЬЦА от 2200 руб./шт. ЖБИ КРЫШКИ от 2000 руб./шт. ЖБИ ДНИЩА от 2000 руб./шт. Изделия от производителя, цена указана на складе в г. Чайковском 4-92-60 КАМА-БЛОК.РФ КАМА-БЕТОН.РФ реклама

БЕТОН РАСТВОР СПЕЦТЕХНИКА АНГАРСТРОЙ реклама Товар сертифицирован • Автобетоносмеситель V-8м³ • Автобетононасос ☑ Качественно и недорого ☑ Индивидуальный подход Ул. Мира, 1В, (Речной порт) http://www.angarstroy18.ru тел.: 4-19-00 8-922-244-6026

БЕТОН с доставкой не дешевле, зато честно! Т. +7 (34241) 6-07-02 +7-919-477-0111 реклама

ПОДАТЬ ОБЪЯВЛЕНИЕ В «ЧИ» ЛЕГКО! НА ЭЛЕКТРОННУЮ ПОЧТУ bochaint@chaint.ru
НА САЙТЕ chaint.ru
В ГРУППЕ ВК vk.com/chaint
В РЕДАКЦИИ ул. Мира, 1А
Объявления в текущий номер **принимаются до 14:00 вторника**
Купон и правила подачи объявлений на стр.16

ПИЛОМАТЕРИАЛ обрезной от производителя
Низкие цены
Т. 8-929-2311-098

ПИЛОМАТЕРИАЛ 3,5-7 т.р./кв. м, сортимент 3 м. Доставка от 2 кв. м бесплатно. **Горбыль Т. 8-922-3037-667**

ДВЕРИ ДЕРЕВЯННЫЕ
для бани, дачи
Т. 8-922-3314-929

ОКНА, ДВЕРИ, ЛЕСТНИЦЫ из дерева
Дрова колотые, горбыль. **Т. 8-922-3223-133**

Чернозём, глина, грунт, плодородка,
5-10 т. **Т. 8-922-3071-312**

ПЕСОК, ПГС, ОПГС, гравий, 5-10 тонн
Т. 8-922-3071-312

Навоз, торф, перегной, ПГС, ОПГС, гравий, песок. Вывоз мусора.
Т. 8-922-6495-857

ПЕРЕГНОЙ, ТОРФ
ЗИЛ 6 т, КамАЗ 15 т
Возм. доставка в мешках без примесей и мусора
Т. 4-99-22, 8-902-8007-070

БЕТОН. РАСТВОР
САМЫЙ КАЧЕСТВЕННЫЙ И ДЕШЁВЫЙ
УСЛУГИ БЕТОНОНАСОСА
Т. 8-922-3767-076, 8-922-3095-217

Ж/Б кольца, крышки, диам. 1.0 и 1.5

Т. 8-932-3320-141

АРБОЛИТОВЫЕ БЛОКИ, 200х300х500 и 142х300х500
Т. 8-922-3036-073

БЕТОН. РАСТВОР
Доставка с любого завода
г. Чайковский
Длинный жёлоб. Подскажу, где дешевле и выгоднее
УСЛУГИ БЕТОНОНАСОСА
Т. 8-922-3277-185

ЖЕЛЕЗОБЕТОННЫЕ КОЛЬЦА
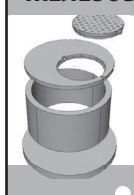
разных размеров,
- **крышки**
- **днища**
- **доставка**
- **помощь в установке**

Т. 8-922-2433-844

Доски половые, б/у, 3 куб. м; вагонка, б/у, 3 кв. м; кирпич силикат., б/у, 100 шт. Т. 8-922-3391-926

Зем. участок в д. Гаревая, 17 соток, дом 48 кв. м, жилой, вода в доме, или меняю на жильё в городе. Т. 8-922-2439-469

Кольца ж/б, диам. 1 м, выс. 40 см. Т. 8-922-3056-825

Панель керамзитобетонная, стеновая, р-р 6х1.8, 6х1.5, 10 тыс. руб./шт., доставка. Т. 8-922-3232-554

Песок, 20 мешков (выкопал смотр. яму в гараже), отдам бесплатно. Т. 8-922-6453-496

Плиты перекрытия б/у, 3 шт., по 5000 руб. Т. 8-922-2418-238

Плиты перекрытия ж/б, пустотные, после демонтажа: пк58-15, 2 шт.; пк58-12, 2 шт., цена договор. Т. 8-922-3193-436

Плиты перекрытия пустотные, разные размеры, новые и б/у, цена договор. Т. 8-922-3148-768

Строительные леса завод. изготовления, б/у, хор. сост., подходят для наруж. и внутр. кирп. кладки и штукатурки, 10 секций, 2250 руб./шт. Т. 8-922-3005-133

2.2 КУПЛЮ

Пиломатериал (только доски) путём обмена на зем. участок 12 соток, 9 км от города, в собств. Т. 8-919-7048-794

Стройматериалы для строит-ва и отделки дома. Т. 8-922-3148-768

ДОМА, ЗЕМ. УЧ.
3.1 ПРОДАМ

ОБЪЯВЛЕНИЯ О ПРОДАЖЕ ЗЕМЕЛЬНЫХ УЧАСТКОВ ПОД СТРОИТЕЛЬСТВО КОММЕРЧЕСКОЙ НЕДВИЖИМОСТИ – ПЛАТНЫЕ

Два зем. участка в д. Русалевке, 13 и 15 соток, 16 км от города, асф. дорога, соседи строятся, эл-во, 12 тыс. руб./сотка. Т. 8-922-3123-350, Олег

ЗЕМ. УЧАСТОК П. ВОЛКОВСКИЙ, Береговая, 42 сот, с начатым стр-вом, кад. № 18:04:000000:1484 и 18:04:162015:318, задняя часть уч. граничит с перелеском, 100 м до конеч. ост. с магазинами, уч. без построек, 1 взр. собственник, возм. с использ. мат. капитала и ипотеки, 1,5 млн руб. Т. 8-922-3112-278, Денис

Зем. участок на с/м №4 в Завокзальном, 6 соток, в собственности, есть помещение для хранения инвентаря, 195 тыс. руб. Т. 8-922-3601-717

Зем. участок ИЖС в д. Степаново, по Мытинской, 6, 16.6 соток, рядом пруд, родник, функционирующая баня, 145 тыс. руб. Т. 8-922-3123-350, Олег

КОТТЕДЖ в п. НОВЫЙ, 132 кв. м, газ. отопл., бол. веранда, **с/о 13,2 соток**, возм. с посадками, баня, 2 гаража, в собств. **Т. 8-922-6444-909**

ЗЕМ. УЧАСТОК в с. ОЛЬХОВКА, 8 соток, ровный, огорожен, под строительство, рядом газ, вода. **Т. 8-922-3524-885**

1/2 доли в 3-эт. жилом коттедже, 276 кв. м, на Заре-2, в черте города, красивое, тихое, живопис. место, газ. отопл., эл-во, водоснабж. (скважина), без внутр. отделки, баня, гараж, рассм. любой вид оплаты, 6 млн руб. Т. 8-922-3093-838

2-комн. кв. в п. Бурёнка, ул. Новая, 52,7 кв. м, 3-кв. дом, 10 соток, баня, сарай, водоснабж., печ. отопл., пол - линолеум, 2-кам. пл. ст/пакеты, нов. двери и ворота, продаётся с меб. и коврами, 500 тыс. руб., возм. мат. капитал. Т. 8-922-6497-785

Два дома по Завьялова, 57, з/у 10 соток, 1 дом: брус, 150 кв. м, с отл. внутр. отделкой, газ, вода, эл-во, септик, крыша металлочерепица, пл. окна, ламинат, ковролин, оставляем почти всю мебель и кух. гарнитур, гараж с автомат. воротами на 1 а/м; 2 дом: 40 кв. м, газ, вода, эл-во; цена за два дома и з/у 5,5 млн руб., торг. Т. 8-922-3093-838

Два зем. участка в р-не биатлона, 1,2 га, под различ. виды деятельности, помощь в переводе земли в необходимое разреш. использ., кад. № 59:12:0810101:138, 59:12:0810101:139, газ, эл-во, асфальт. подъезд, рядом 2 фед. объекта (центр подготовки по зим. видам спорта Снежинка, биатлон. комплекс), в собств., докум. готовы, 1,95 млн руб., обмен на недвиж. Т. 8-922-3448-844

Два зем. участка в с. Сосново, ул. Луговая, ИЖС, 21 кв. м, кад. № 59:12:0290000:1015, 150 тыс. руб., возм. мат. капитал. Т. 8-922-3115-175, спец. по недвижимости Анастасия

Два зем. участка в черте города, по Орбитальной, по 7,5 соток, ИЖС, газ, эл-во, прописка, соседи уже живут, 1,05 млн. руб./шт. Т. 8-922-3093-838

Два таунхауса по Шлюзовой, по 240 кв. м, пл. окна, все коммуникации: центр. канализация, центр. водопровод, тихое уютно место, по 6,24 млн руб., возм. рассрочка платежа, обмен на ваше жильё. Т. 8-922-2442-222

Дом 42 кв. м, бревенч., обшит сайдингом, газ. отопл., скважина, с меб., капитал. гараж, хор. баня, з/у 15 соток, в собств. Т. 8-922-3197-292

Дом 54 кв. м, с земельным участком 17 соток, в с. Сосново (Чайковский р-н), тёплая комната 15 кв. м, с холодной кухней, комнатой и кладовкой. Возможна прописка. Есть баня, старый дом под снос, во дворе ёмкость для воды, колодец, большая металлическая теплица. Т. 8-922-6857-185

Дом 96 кв. м, 2-эт., жилой, з/у 32 сотки, круглогод. подъезд, 1,3 млн руб., торг. Т. 8-992-2257-693

Дом в СНТ Прогресс (перекрёсток Завокзал.-Завьялово), 100 кв. м (1 эт. - пенобл оки, 2 эт. - брус), недостр., эл-во, скважина, з/у 6 соток (садоводство), засеян газоном, 1,4 млн руб. Т. 8-922-3311-127

Дом в г. Камбарка, 34 кв. м, деревян., на фундаменте, 2 комн., кухня, с/у, пл. окна, пол - линолеум, баня, з/у 4,8 сотки, теплица, 1 собствен., докум. готовы, 800 тыс. руб. или меняю на кв. в п. Новый с нашей доплатой. Т. 8-922-2439-469

Дом в д. Альняш, ул. Молчанова, 67, 88,7 кв. м (по факту 110 кв. м), из бруса, ремонт, канализ. (септик), вода центр., бойлер, нов. сантехника, отопление (дрова, эл-во), газ будет, ровный з/у 23 сотки, баня 3х4 (брев.), конюшня 50 кв. м; тихое место, уют, 1,5 млн руб. Т. 8-922-3217-589, Иван

Дом в д. Ваньки, 45 кв. м, 33 сотки, 550 тыс. руб. Т. 8-992-2224-291

Дом в д. Ваньки, 45 кв. м, пл. окна, спут. ТВ, гор. вода, печ. отопл., баня, 2 гаража, хоз. постр. под метпрофилем, 33 сотки, рядом с авт. ост., м-ны, почта, банк, 550 тыс. руб. Т. 8-908-2655-617

Дом в д. Гаревая, 31,8 кв. м, газ. отопл., центр. водоснабж., баня, гараж, овощ. яма, ровный з/у 19 соток, подъезд круг. год, рядом м-ны и остановка, 1,5 млн руб. Т. 8-922-3655-512

Металл Строй — ЗАБОРЫ — 8-922-355-84-54, 6-777-9 реклама

Дом в д. Гаревая, 60 кв. м, новый (брус + кирпич), 2 комн., кухня, з/у 10 соток. Т. 8-922-3445-065

Дом в д. Гаревая, пер. Солнечный, 3, 70 кв. м, рубленный, утеплён и обшит сайдингом, уют., светлый, пл. окна, пол - линолеум, отопл. от котла и от печи, комн. простор., туалет в доме, баня, сарай, прод. с мебелью, прекрасная природа, 2,25 млн руб. Т. 8-922-3411-094

Дом в д. Гаревая, ул. Медный Лог, 120 кв. м, 1-эт., новый, 2017 г/п, жилой, возведён по проекту из завод. стеновых модулей (каркасное строит-во), внутри утеплитель, обшит металлосайдингом, внутри оштукатуренные стены, частично обои, 3 комн. и бол. кухня, отопл. водяное от печи на дровах, биметалл. радиаторы, 2-камер. пл. окна, душ. кабина и с/у, ж/дверь и охранная система, осенью проводят газ, встр. гараж, з/у 15 соток, недалеко от остановки, рядом отл. соседи, 2,4 млн руб. Т. 8-922-3115-175

Дом в д. Гаревая, ул. Мира, 68 кв. м, 2-эт. (второй эт. - мансарда, утепл.), из бруса, обшит сайдингом, 2 комн. + лет. комн., встр. кухня, цнтр. вода, газ, газ. отопл., эл-во 380 В, с/у, душевая, баня, бол. навес, ухож. з/у 23 сотки, 2,59 млн руб., рассм. обмен на 1-2-комн. кв. в Чайковском или в Ижевске, с вашей доплатой. Т. 8-922-3123-350, Олег

Дом в д. Гаревая, ул. Мира, 6х8, по проекту 2-эт., на стадии строит-ва, из бруса, заведен под крышу (профнастил), утеплён, пл. окна, печь, центр. водоснабж., газ ведут, ровный з/у 15 соток, банька в хор. сост., гараж, хоз. постр., плод. деревья, оператив. показ в любое время, 2 млн руб. Т. 8-922-3115-175, эксперт по недвижимости Анастасия

Дом в д. Дедушкино, вода, канализ., пар. отопл., запас дров, баня, гараж, мастерская, веранда нов., теплица, посадки, 800 тыс. руб., торг, СРОЧНО! Т. 5-33-29, 8-951-9368-515

Дом в д. Дубовая, 41,5 кв. м, благоустр., канализация, вода, газ подведён к дому, теплицы (поликарбонат), баня, хлев 3х4 стайка для животных, много посадок, ухож. з/у 17,3 соток; ближ. пригород, хор. бетон. дорога, прямой подъезд к дому, до остановки 100 м, автобус (кажд. 20 минут), рассм. ипотеку, мат. капитал (помощь в реализации этих программ), 2,09 млн руб. Т. 8-922-3112-278

Дом в д. Лукинцы, ул. Луговая, 45 кв. м, бревенч., печ./пар. отопл., все хоз. постр., баня, конюшня, навес, 35соток земли, 1 собствен., докум. готовы, 850 тыс. руб. Т. 8-922-6497-785

Дом в д. Маракуши, 35 км от города, 72 кв. м, 3 комнаты, теплый туалет в доме, центр. водоснаб., водяное отопление, котел, нов. баня из бруса 3х6, хоз. постр., гараж, эл-во, зем. участок 9 сот., в хор. сост. Т. 8-922-3383-583, 8-922-6402-252

Дом в д. Маракуши, по Заречной, 3, жилой, 60 кв. м, з/у 42 сотки, газ подведён к дому, эл-во, 220 тыс. руб., торг, возм. мат. капитал. Т. 8-922-2442-222

Дом в д. Марково, 50 кв. м, 11 соток земли, пл. окна, косм. ремонт, с/у совм., гор. вода, баня, 2 гаража (один капитальный), 1 взр. собствен., докум. готовы, 1,6 млн руб. Т. 8-922-3467-247

Металл Строй — НАВЕСЫ, БЕСЕДКИ — 8-922-355-84-54, 6-777-9 реклама

Дом в д. Марково, печ. отопл., эл-во, туалет, вода, з/у 19 соток, хоз. постр. Т. 8-906-8883-476

Дом в д. Марково, по Восточной, 26А, 80 кв. м, недостроенный, з/у 18 соток, ИЖС, баня 6х3, 1,1 млн руб. Т. 8-922-3448-844

Дом в д. Марково, по Центральной, 50 кв. м, 2-эт., з/у 10 соток, дом из шлифов. бруса, скважина, септик, 2 эт. мансардного типа, всё в собств., отопл. (современ. эл/котёл), баня, рядом перелесок, дом на возвышенности, красивый вид, 1,2 млн руб. Т. 8-922-3112-278

Дом в д. Марково, ул. 1-а Северная, 71 кв. м, 2001 г/п, присадебный з/у 19 соток, плодонос. деревья, кустарники, банька с комн. отдыха, лет. душ, беседка, забор из профнастила, скважина, септик, газификация (по план. в 2020 г.), 1 собств., докум. в порядке, 2,47 млн руб. Т. 8-922-3591-818

Металл Строй — РЕМОНТ КРОВЛИ — 8-922-355-84-54, 6-777-9 реклама

Дом в д. Дубовая, Газовиков, 61, 126 кв. м, бол. простор. жилой дом, отделка не завершена, з/у 15 соток, в центре посёлка, хор. подъезд в любое время года и в любую погоду, рядом магазин, газ по улице, рассм. мат. кап., ипотеку, 2,89 млн руб. Т. 8-922-3112-278

Дом в д. Дубовая, ул. Газовиков, 80 кв. м, из клёёного бруса, бол. гостиная со вторым светом, 2 с/у, з/у 19 соток, постройки, 2-эт. гостевой дом (55 кв. м) с баней и бол. гостиной, парилкой, душевой, комн. отдыха, отдел. котельная (30 кв. м) с хор. овощ. ямой и с внутр. отделкой, беседки для отдыха, навес для а/м, ближ. пригород, эк. чист. место, вокруг пос. смешан. леса, есть пруд, 1 взр. собств., 4,99 млн руб., рассм. обмен с вашей доплатой, ипотеку и мат. капитал. Т. 8-922-3112-278

Дом в д. Дубовая, ул. Транспортников, 15, 94 кв. м, печ. отопл., газ подвед. к уч., окна и м/к двери замен., с/у совм. (кафель), част. ремонт и предчист. отделка, камин, кух. гарнитур, угловой ровный з/у 19 соток, баня, гараж (вход из дома), полноцен. подвал, готовы к ипотеке и мат. сертификату, 2,8 млн руб. Т. 8-922-3112-278

Дом в д. Дубовой, 160 кв. м, из клеён. бруса, бол. гостиная, два с/у, обстановка в скандинав. стиле (ост. мебель), з/у 21 сотка, несколько построек, 2-эт. баня (бол. гостиная, парилка, душев., комн. отдыха), котельная с хор. овощ. ямой и с внутр. отделкой (котлы для отопл.: твёрдотоплив., газ. и электрич.), беседки для отдыха, навес для а/м, ближ. пригород, эк. чист. место, вокруг смешан. леса, есть пруд, рассм. обмена с вашей доплатой, ипотеку и мат. капитал, 1 взр. собств., 5,39 млн руб. Т. 8-922-3112-278

Дом в д. Дубовой, по Сосновой, 2, 41,5 кв. м, благоустр., канализация, вода, газ к дому подведён, теплицы (поликарбонат), баня, хлев 3х4 стайка для животных, много посадок, ухож. з/у 17,3 соток, ближайший пригород Чайковского, хор. бетон. дорога, прямой подъезд к дому, до остановки 100 м (авт. каждые 20 минут), 1,85 млн руб., рассм. ипотеку, мат. капитал (окажем помощь в реализации этих программ). Т. 8-922-3112-278

Дом в д. Марково, ул. Центральная, 173,4 кв. м, 2-эт., на стадии заверш. строит-ва (незаконч. отделка), з/у 3000 кв. м, мастерская 300 кв. м, скважина, деревня газифицир., 3,6 млн руб. Т. 8-922-3115-175

Дом в д. Нива, брус 6х9, вода, газ, э/э в доме, з/у 36 соток + 5 соток, постройки, посадки, 1,3 млн руб. Т. 8-950-8124-412

Дом в д. Нижняя Гарь, 37 кв. м, хор. сост., з/у 27 соток (обработан), нов. баня, бол. овощехранилище, постройки для животных, теплица, оборудование для лесопереработки (под отдел. навесом, своя площадка для разгрузки-загрузки), подъезд для большегруз. а/м, собств. эл/подстанция, дом возле пруда - уч. граничит с лесополосой, 1 взр. собств., рассм. ипотеку, мат. капитал, 1,2 млн руб. Т. 8-922-3112-278

Дом в д. Оралки, ул. Речная, 13а, 147 кв. м, з/у 23 сотки (граничит с лесополосой), оч. красивое и уют. место, в перспективе присоедин. ещё 10 соток, дом в отл. сост., оч. светлый, без наружной отделки, благоустр., 2012 г/п, 1 эт. газоблок, 2 эт. брус, гараж, баня всё под одним навесом, 1,49 млн руб., рассм. обмен на кв. в г. Чайковском, ипотеку и мат. кап. Т. 8-922-3112-278

Металл Строй — РЕМОНТ ФАСАДА — 8-922-355-84-54, 6-777-9 реклама

Дом в д. Оралки, ул. Речная, 87 кв. м, 50 соток, ИЖС, дом 9х9 бревно, 3 комн., кухня, цокол. этаж (выс. 2,5 м), отопление - котёл длит. горения, печь из кирп. с духовкой, эл-во 220 и 380 В, пл. окна, крыша - профнастил, пол - дерево, хоз. постр., 2 теплицы (8х3, 6х3), посадки, земля ухож., на уч. была пасека, остались улей и медогонка, ниже участка протек. речка, круглогод. подъезд, баня (3х6) с верандой, 2 гаража, 1,15 млн руб. или обмен. Т. 8-922-3368-992

Дом в д. Русалёвка, 67 кв. м, з/у 15 соток, дровяник, баня, скважина, кап. котельная, отопл. дровами и эл-вом, канализация, туалет, ванная в доме, Интернет, цифр. ТВ, меб., 1,68 млн руб. или меняю на 1-комн. кв. с вешей доплатой. Т. 8-922-3166-724

Металл Строй — БЕТОННЫЕ РАБОТЫ — 8-922-355-84-54, 6-777-9 реклама

Дом в д. Дуброво, ул. Тельмана, 56, 67,7 кв. м, брусчатый, отл. сост., 3 комн., бол. кухня, центр. водоснаб., газифицирован, част. мебель, стены - гипсокартон, оштукатур., з/у 20 соток, сад, все посадки, нов. теплица (6х3), лет. водоснаб., нов. баня (4,5х4,5), овощ. яма, надвор. постр., вся инфраструктура в шаг. доступ., до р. Кама 10 минут езды (приволье для рыбалки), место ровное, чистое, ул. широкая, кад. № 59:19:0703001:22, возм. обмен на м/с в Чайковском и близ. р-нах, 800 тыс. руб. Т. 8-922-3217-589, Иван

Дом в д. Кемуль, ул. Школьная, 13, 29,2 кв. м, 1-эт., бревенч., печ. отопл. (в перспективе газификация), канализация, вода подв. из колодца, пол выровнен ДСП, крыша нов., спутник. тв, баня (на фундаменте), з/у 38 соток, прекрасный р-н, главная улица, 20 км от города (авт. каждый час), 780 тыс. руб., торг, рассм. ипотеку, мат. капитал, обмен на м/с. Т. 8-922-3411-094, Данил

Дом в д. Лукинцы, 2-эт. (1 эт. - кирп., 2 эт. - бревно), обшит сайдингом, хол. вода центр., с/у в доме, бол. пл. окна, 5 комнат, кухня, мансард. эт. - лет. комната, з/у 25 соток, гараж, баня, хоз. постр. (для разведения животных) из бревна и слесарная мастерская под одной крышей, 1,5 млн руб. или меняю на квартиру в городе. Т. 8-906-8884-774

Дом в д. Лукинцы, 2-эт. (1 эт. - кирп., 2 эт. - брусчатый), отопл. паровое, котельная, с/у в доме, есть баня, огромный сарай-склад, гараж, бол. ровный участок, теплица, беседка, посадки, 1 собств., 1,7 млн руб. Т. 8-922-2439-469

Дом в д. Лукинцы, пригоден для проживания, с з/у, 500 тыс. руб., торг. Т. 8-922-3548-616

ПГС, ОПГС, песок, гравий, опил, навоз, чернозём
Т. 8-922-3426-739
ЗИЛ
1-6 тонн

Дом в д. Русалёвка, 6х6, 2 эт., скважина, баня, хоз. постр., 17 соток, 2 теплицы, 1,35 млн руб. Т. 8-922-3007-205

Дом в д. Русалёвка, вода в доме, канализация, колодец, запас дров, баня, конюшня, теплица, з/у 22 сотки. Т. 8-912-0689-105

Дом в д. Русалёвка, ул. Набережная, 1, 160 кв. м, из шлифов. сухого бруса, 2018 года постр., собствен. скважина + колодец, канализация, перспектива газификации, стены покрыты лаком, 2 лоджии, отопление: энергоэф. твёрдотоплев. котёл + электрический, дрова выпис. администрация (беспл.), ровный з/у 11 соток, подъезд с двух сторон, 800 м от фед. трассы (остановка Чайковский-Фоки), рядом 2 м-на с продукт. и хоз. товарами; 1 собств., 2,75 млн руб., рассм. ипотеку, мат. капитал. Т. 8-922-3411-094, Данил

Дом в д. Русалёвка, ул. Трактовая, 14 и 16, недостр., два участка по 15 соток, баня, теплица, бол. беседка, пилорама, скважина. Т. 8-951-9291-489

Дом в д. Свобода, Еловский р-н, 60 км от города по фед. трассе на г. Пермь, хор. сост., хоз. постр., 450 тыс. руб. Т. 8-922-6426-055

Дом в д. Сосновка, Еловский р-н, 50 кв. м, в пригодном сост. для круглогод. проживания, треб. ремонта, з/у 40 соток, баня, на уч. течёт речка, родник, рядом р. Кама, удобно для дачи, подсоб. хоз-ва и для рыболовно-охотничьей базы, деревня заселяется и застраивается активно, рассм. газификация, 250 тыс. руб. Т. 8-922-3112-278

Дом в д. Харнавы, 7х8, жилой, из керамзитоблоков, эл. отопл., канализация, скважина, баня из керамзитоблоков 3х5, лет. кухня, овощ. яма, подъезд круг. год, улица газифицир., 1,68 млн руб. Т. 8-922-6419-964

Дом в д. Чумна, ул. Новая, 9, 89,1 кв. м, утеплён пеноплексом и част. обшит, оч. уют., 3 комн., кухня, с/у раздел., простор. коридор, пл. окна, газ. отопл., камин, стабилизатор, ухож. з/у 9,8 соток, юж. сторона (красота круг. год), красив. забор, своя скважина + городская, гараж на 2 а/м, баня, 2 теплицы, рядом фед. трасса, до г. Чайковский 15,5 км (15-20 минут езды), 2,55 млн руб., торг. Т. 8-922-3411-094, Данил

Дом в д. Чумна, ул. Уральская, 43б, 90 кв. м, 2-эт. (2 эт. мансардный), кирп.-каркасный, по проекту предусмотрены: фундамент - сваи, 3 комн., туалет, ванная, сауна, камин, эл-во, колодец (8 колец), треб. внутр. отделка, вх. дверь нов., пл. окна, з/у 20 соток (ИЖС), посадки, 15 км от города (асфальт. дорога), 1,5 млн руб., торг. Т. 8-922-3123-350, Олег

Дом в коттеджном посёлке Долгопрудный, д. Гаревая, 97 кв. м, з/у от 6 соток, все коммуник., от 2,2 млн руб., возм. обмен на кв. Т. 8-922-3093-838

Дом в п. Бурёнка, в центре, 54 кв. м, отл. сост., сайдинг, з/у 12 соток, 2 гаража, баня, крыт. двор, конюшня, сарай, 1 хоз., 235 тыс. руб., СРОЧНО! Т. 8-922-3474-973

Дом в п. Волковский, 180 кв. м, жилой, газ. отопл., вода, з/у 10 соток, гараж, баня, возм. обмен. Т. 8-922-3064-434, 5-66-46

Дом в п. Волковский, ул. Береговая, 9Б, в центре, кирп., газ, вода, канализация, озеро. Т. 8-922-3573-330

Дом в п. Волковский, ул. Советская, 48 кв. м, блоч., треб. кап. ремонт, 12 соток земли, рядом проведён газ, 1,4 млн руб. Т. 8-922-6497-785

Дом в п. Волковском, 60 кв. м, тёплый, отопл. печное + эл/котёл (встр. в печь), з/у 10 соток, ИЖС, баня, вид на церковь, до остановки 2 минуты, вся инфраструктура в шаг. доступ., 1,69 млн руб. Т. 8-922-2442-222

Дом в п. Волковском, недостроен, 6,5х8, керамзитоблок, утеплитель, кирпич., эл-во, соседи живут на пост. основе, земля в собств., 1 собств., уч. обрабатывается, есть посадки, теплица, с/т №31, 15 линия, уч. №5, кад. № 59:12:0000000:399, 990 тыс. руб. Т. 8-922-3448-844

Дом в п. Засечный (Савино), 30 кв. м, баня, беседка, теплица 8 м, речка в огороде, рядом пруд, близко медпункт, 340 тыс. руб. Т. 8-909-1126-270

Дом в п. Засечный, 6х8, вода, газ в доме, печ. отопл., з/у 22 соток, баня, хоз. постр., теплица, напротив пруд, СРОЧНО! Т. 8-922-3411-658

Дом в п. Засечный, ул. Мира, 28, 123 кв. м, участок 15 соток, печ. отопл., котёл с разводкой водян. отопл. по всему зданию, несколько подсоб. помещений, гараж, ранее дом использ. как торг. точка, но наход. в жил. фонде, до пос. 2 р./день ходит пригород. автобус, дорога грунт., остановка и фельдшер. центр. рядом, 1 взр. собств., 1,09 млн руб., рассм. ипотеку, мат. капитал. Т. 8-922-3411-094, Данил

Дом в п. Марковском, по Трактовой, 17, 51 кв. м, из бруса, обшит кирп., есть мансарда (в эксплуат. не введена), отопл. печное и инверторный котёл с водяным отоплением, камин, туалет в доме, баня, конюшня, дровяник, теплица, з/у 40 соток, задний план примыкает к перелеску, к дому ведёт отдел. дорога (в собствен.), взр. собственники, подходит под ипотеч. кредит. и мат. капитал, 2,74 млн руб. Т. 8-922-3112-278

Дом в п. Новом, загород. дуплекс - на 2 семьи, кажд. секция 200 кв. м и с зем. участком 6 соток, газ, свет, вода, канализация, черновая отделка, рядом нов. ФОК, школа, м-ны, 23,5 тыс. руб./кв. м или 3,9 млн руб., ипотека, рассрочка, рассм. обмен на кв. Т. 8-922-3093-838

Дом в п. Новый, 5 км от города, новый, 2-секц., кажд. секция 200 кв. м, з/у 6 соток, коммуникации: канализ., эл-во, газ, асфальт. подъезд, готов под чист. отделку, вся инфраструктура: школы, медсанчасть, д/с, парк, освещ. лыжня в лесу, рейс. автобус каждые 5 минут, 4,7 млн руб./секция. Т. 8-922-2442-222

Дом в п. Новый, ул. Восточная, 3, с з/у, хор. месторасположение. Т. 8-912-8577-640

Дом в п. Прикамский (на «Снежинке»), 445 кв. м, 2-эт., полнопрофил. жилой подвал, гараж на 2 а/м, баня с верандой, беседка с мангалом, з/у 14 соток, ландшафт. диз., 12 млн руб. Т. 3-28-51, 8-922-3224-352, 8-922-6497-010

Дом в с. Б. Букор, 65 кв. м, хор. сост., газ. отопл., баня, гараж, подъезд круг. год. Т. 8-922-3658-053

Дом в с. Б. Букор, в центре, газ, вода, э/э, рассм. варианты обмена, аренды. Т. 8-922-3880-517

Дом в с. Б. Букор, ул. 2-я Зелёная, 120 кв. м, дом из сендвич-панелей, оч. тёплый, сделан лестнич. марш, расплан. 1 эт., 2 эт. - свобод. планировка, з/у 10 соток, улица новая, соседи начали строится, инфраструктура развитая: д/с, почта, Сбербанк, магазины, село газифицир., ипотеку и мат. кап. не рассм., возм. обмен на кв., 1,1 млн руб. Т. 8-922-3112-278

Дом в с. Б. Букор, ул. Луговая, 51, 160 кв. м, на уч. сруб дома, сруб бани, по улице газ, вода централ., эл-во, з/у 16 соток, ровный, удоб. располож., бетон. подъезд с двух сторон (возм. раздела на два уч.), развитая инфраструктура: д/с, почта, Сбербанк, магазины, 1,4 млн руб., рассм. ипотеку и мат. кап. Т. 8-922-3112-278

Дом в с. Б. Уса, ул. Дзержинского, 176 кв. м, 2-эт. кирп., 5 комн., 2 с/у (кафель), 2 гаража, подвал, дровяник, соврем. баня, лет. беседка, теплица, эл-во 380 Вт, центр. водоснабжение, отопл. эл/котел + дров. котёл, ост. част. мебель, пл. окна, пол - паркетная доска дуб, встр. кухня, 20 соток земли (ИЖС), рядом 3 охот. хоз-тва, много ягод, грибов, пруд, 3,5 млн руб. Т. 8-922-3123-350

Дом в с. Вассята, коттедж. тип, на 2 хоз., 2-эт. (кирпич, брус), печ. отопл., вода, канализ., баня, гараж, дровяник, з/у 13,7 соток, в собств., рядом д/с, 1,25 млн руб., возм. торг. Т. 5-67-08, 8-922-3575-014

Дом в с. Дуброво, 67,6 кв. м, тёплый, благоустр., газ, центр. водоснабж., с/у, пл. окна, з/у 20 соток, баня, теплица, посадки деревьев и кустарников, есть вся инфраструктура, места для рыбалки, 850 тыс. руб. Т. 8-922-3115-175, спец. по недвижимости Анастасия

Дом в с. Дуброво, Еловский р-н, 31 кв. м, бревенч., жилой, печ. отопл., баня, 38 соток земли, все посадки, 100 тыс. руб. Т. 8-922-6497-785

ПОДАТЬ ОБЪЯВЛЕНИЕ В «ЧИ» ЛЕГКО! >222-68 КРУГЛОСУТОЧНО (SMS/ЗВОНОК) 8-922-3122-226

Объявления в текущий номер **принимаются до 14:00 вторника**
Купон и правила подачи объявлений **на стр.16**

Дом в с. Дуброво, Еловский р-н, 34 кв. м, дерев., печ. отопл., газ к дому подвед. (в дом не проведён), вода - скважина, баня, хоз. постр., Триколор, з/у 43 сотки, есть сред. школа, д/с, муз. школа, м-ны, 350 тыс. руб., торг. Т. 8-922-2439-469

Дом в с. Елово, по Белинского, 23, 56 кв. м, благоустр., баня, 15 соток земли, 1 млн руб., торг. Т. 8-922-6497-785

Дом в с. Завод Михайловский, 25,6 кв. м, возм. расшириться, из бревна с двумя пристроями и 3 навесами, печ. отопл., вода - колодец, з/у 20 соток, баня 5х4 из бруса, теплица 6х3, посадки, рядом речка, 700 тыс. руб., торг. Т. 8-922-3217-589, Иван

Дом в с. Зипуново, 52 кв. м, жилой (обшит сайдингом), бол. кухня-гостиная, комната и гардеробная, возм. сделать ещё одну комн., тёплый пристрой (с печью), пл. окна, печ. отопл., вода в доме, есть возм. установить ванную или душ. кабину, баня (поменяна печь, новая обшивка), все посадки, в селе есть всё: м-ны, школа, д/с, почта; в связи с переездом, докум. готовы, 1 собств., 500 тыс. руб., рассм. все варианты оплаты, мат. капитал. Т. 8-922-3115-175

Дом в с. Зипуново, ул. Центральная, 16, 64 кв. м, 3 комн., бол. кухня, рус. печь, газ. плита, пл. окна, бол. подпол, пар. отопл., холод. вода, бойлер для нагрева воды, возм. продажа с мебелью, з/у 15 соток, баня, 2 конюшни, гараж, курятник, огород с посадками, кустарники плодоносят, отдел. место под картошку, в 2019 г. заплан. прокладка асфальта до деревни, в связи с переездом, 680 тыс. руб., СРОЧНО! Т. 8-922-3093-838, агент по недвижимости Владимир

Дом в с. Зипуново, ул. Центральная, 91 кв. м, 2-эт., хор. сост., печ. отопл., центр. вода, з/у 20 соток, 650 тыс. руб., торг. Т. 8-922-2439-469

Дом в с. Красный Бор, Татарстан, ул. Новая, 25, 29,1 кв. м, кад. № 16:01:210103:197, з/у кад. № 16:01:210103:115, проведён свет, газ вдоль дома, рядом р. Кама, 1 собств., 300 тыс. руб. Т. 8-922-3093-838, агент по недвижимости Владимир

Дом в с. Крюково, Еловский р-н, 67 кв. м, из силикальцитного кирп. - оч. тёплый, водян. отопл. от твёрдотоплив. котла, в перспективе газ, сост. среднее, окна замен., с/у в доме, овощ. ямы, двор. постр. под навесом, баня, конюшня, дровяник, з/у 23 сотки, разработан, фрукт. деревья и кустарники плодоносят. Посёлок вдоль р. Кама, на фед. трассе, полная инфраструктура, рассм. ипотеку, мат. капитал, обмен на недвижимость в Чайковском, 1,3 млн руб. Т. 8-922-3112-278

Дом в с. Ольховка, 20 км от города, по Садовой (центр. улица), 37 кв. м, дерев., з/у 12 соток, нов. баня, ухожен. уч., эл-во, вода, газ в 100 м от участка, докум. готовы, 1,2 млн руб. Т. 8-922-2442-222

Дом в с. Ольховка, 40 кв. м, баня, теплицы, хор. сад, з/у 26 соток, газ, вода центр., скважина. Т. 8-922-3315-253

Дом в с. Ольховка, с домовой книгой, место среди двух гор, рядом ручей, можно строить современ. дом, проживая в старом, подъезд отл., 300 тыс. руб. Т. 8-922-2437-516

Дом в с. Ольховка, ул. Камская, 35 кв. м, 1-эт., из бревна, пл. окна, газ. и печ. отопл., удоб. подъезд с двух сторон, з/у 9 соток, ИЖС, посадки, теплица, нов. баня, 1,2 млн руб., рассм. обмен на 1-комн. кв. Т. 8-922-3368-992

Дом в с. Ольховка, ул. Камская, 92, 25 кв. м, з/у 25 соток, ИЖС, асфальт. дорога, до города 10 минут езды на а/м, автобусы регулярно, рядом сосновый бор, р. Кама, 790 тыс. руб., торг. Т. 8-922-3123-350, Олег

Дом в с. Ольховка, ул. Светлая, 12, 117,6 кв. м, 2-эт., капитал. жилой, тёплый, 5 комн., эл/во 380 В, вода центр., душ. кабина, с/у в доме (по проекту 2 с/у), канализ. - септик 2,5 куб. м (Термит), газ в 20 м, отопл. - эл/котёл, окна - пл. и дер., крыша - мяг. кровля (Андулин), система «тёпл. пол», стены - газобетон. блок (материалы на внеш. обшивку стен, ост. доделать внутр. отделку), з/у 6,4 соток, гараж, до города 12 км (15 минут на а/м), Интернет, 2,4 млн руб. или обмен на 2-комн. кв. на Уральской или в р-не шк. №9 с вашей доплатой. Продаётся сосед. смеж. з/у 6 соток, 400 тыс. руб. Т. 8-922-3123-350, Олег

Дом в с. Ольховка, ул. Советская, 8 соток, дача, баня, кад. № 59:12:0210000:1897, соседи живут на пост. основе, на берегу р. Кама, идеал. место для рыбака, возм. обмен на кв., а/м, 900 тыс. руб. Т. 8-922-3448-844

Дом в с. Сосново, Первомайская, 61 кв. м, печное-пар. отопл., вода и с/у в доме, водонагреватель, пл. окна, крыша - металлочерепица, обшит сайдингом, нов. баня, хоз. постр., 34 сотки земли, 1,1 млн руб. или обмен на м/с или 1 хр. Т. 8-922-6497-785

Дом в с. Сосново, по Советской, 48,4 кв. м, центр. водопровод, печ. отопл., газ по улице, колодец, много хоз. построек, конюшня, гараж, подсоб. помещ., баня, овощ. яма, сад, теплица, 730 тыс. руб. Т. 8-922-3115-175

Дом в с. Сосново, ул. Первомайская, 55, 130 кв. м, 2-эт., з/у 29 соток, гостевой жилой дом 39 кв. м, баня, своя скважина, эл-во, газ, прекрасный вид на пруд, 1 собств., рассм. варианты обмена, ипотеку, мат. капитал, 1,55 млн руб. Т. 8-951-9210-015, Татьяна

Дом в с. Фоки, 100 кв. м, 2-эт. (1 эт.: кухня, зал, с/у; 2 эт.: 3 спал., гардеробная, балкон), новый, из газоблоков, отопление, канализ., скважина, эл-во 380 В, з/у 8 соток, торг. Т. 8-922-3138-633

Дом в с. Фоки, 155 кв. м, новый, недостроен., из газоблоков, кирп. отдел., крыша - металлопрофиль, гараж под одной крышей с домом, э/э, з/у 10,4 соток, 1,5 млн руб. Т. 8-922-6497-785

Дом в с. Фоки, 25 кв. м, вода хол. и гор. в доме, 2 теплицы, баня 6х7, 23 сотки. Т. 8-922-3048-614, 8-922-3000-372

Дом в с. Фоки, ул. 1-я Луговая, 80 кв. м, 1-эт., нов., капитальный, светлый и простор., внутри предчист. отделка, 3 комн., кухня, с/у, стены - газоблок, крыша - профнастил, пл. окна, полы утепл., сделано отопл., канализ., скважина, эл-во 380 В, пристроен бол. навес 5х10 м, з/у 8 соток (ИЖС), красивое место, рядом пруд, лес, улица жилая, соседи дружные, до города 15 км, автобусы регулярно, есть вся инфраструктура, 1 собств., 1,8 млн руб., рассм. варианты обмена на жильё в городе. Т. 8-922-3123-350, Олег

Дом в с. Фоки, ул. Кирова, 120, 42,6 кв. м, 1-эт., жилой, из бревна, 2 комн., кухня, с/у, эл-во, водоснабж., канализация, газ выведен, отопл., высокоскор. Интернет, з/у 8 соток, сарай, баня, рядом центр пос.: м-ны, аптека, аллея, стоматология и больница, красивое спок. место, до центра асфальт. дорога, рядом дорога фед. значения, перспектив. место, 1,55 млн руб. Т. 8-922-3411-094, Данил

Дом в с. Фоки, ул. Комсомольская, 48 кв. м, жилой, хор. сост., 2 комн., кухня, прихожая, ремонт, крыша - профнастил, пл. окна, отопл. - эл/котёл, эл-во, канализ., вода центр., бол. погреб, бол. подвал для хран. овощей, ухож. з/у 18 соток (ЛПХ), баня, 2 гаража, хоз. постр., все посадки, теплица, лет. беседка, асфальт. подъезд, 1,65 млн руб., возм .обмен на 1-комн. кв. в д. Марково, не выше 2 эт., с вашей доплатой. Т. 8-922-3123-350

Дом в с. Фоки, ул. Заводская, 54,7 кв. м, жилой, дерев., 2 комн., кухня, пристрой, с/у в кв., эл/отопл., баня, рядом м-ны, 1 млн руб., рассм. все виды оплаты. Т. 8-922-3115-175, спец. по недвижимости Анастасия

Дом в с. Фоки, ул. Красная, 15, бол. капитальный, в центре (рядом с администр.), 485 кв. м, 2-эт. + мансарда, 18 комн., кухни, с/у на каждом эт., котельная, отопл. дровами, разводка батареи по всему дому, стены - кирп., блоки, сендвич-панели, капитал. фундамент, обшит сайдингом, крыша - профнастил, эл-во 220-380 В, вода - скважина, канализ. - бол. септик 12 куб. м, пож. сигнал., в/наблюдение, з/у 23 сотки (ЛПХ), нов. баня 5х6, бол. гараж 6х10 с двумя воротами (2 м и 3 м), бол. конюшня 8х28 м, 1 собств., продажа в связи с переездом, 6 млн руб., торг или обмен на жильё в Чайковском. Т. 8-922-3123-350, Олег

Дом в с. Фоки, ул. Ленина, 47, з/у 10 соток, 500 тыс. руб. Т. 8-922-3123-350, Олег

Дом в с. Фоки, ул. Советская, 57 кв. м, 2 комн., бол. кухня и прихожая, пл. окна, котельная, гараж, нов. баня, крытый двор, ухож. з/у 18соток, ровный, 2 млн руб., торг. Т. 8-922-2439-469

Дом вдоль дороги Чайковский-Фоки, Большевистская, 1а, бревно 5х9, з/у 12 соток, ИЖС, в доме газ, свет, вода, септик, баня 5х9, здание 16х10х6, гараж 6х8 с овощ. ямой, 3,6 млн руб. или обмен на 1-2-комн. кв. Т. 8-922-3093-838

Дом жилой в д. Злодарь, 2-эт., бревенч., новый, 200 кв. м, 1 эт. жилой, 3 комн. и кухня, с/у в доме, вода гор. и хол., печ. отопл., крыша и забор из профнастила, своя скважина, з/у 45 соток, отмежёван, 3 теплицы, огород ухожен и удобрен, новая баня 6х4 (мойка, парилка отдельно), 1,5 млн руб. или обмен на жильё в городе, 1-комн. кв. или большую м/с с доплатой. Т. 8-922-6497-785

Дом жилой, 35,4 кв. м, 1-эт., бревенч., з/у 13 соток, хоз. постр., отл. место на берегу пруда, 950 тыс. руб., торг. Т. 8-922-3227-275

Дом и баня под одной крышей на СНТ №7, уч. 149, кад. № 59:12:0010510:59, в доме: вода, с/у, рус. печка, эл-во, выгреб. яма, з/у ровный, круглогод. подъезд, 550 тыс. руб. Т. 8-922-3093-838, агент по недвижимости Владимир

Дом на Завьялова, 95 кв. м, крытая веранда, все удобства в доме, газ. отопл., баня, гараж, огород 6,3 сотки, или меняю на 1-комн. кв. с вашей доплатой, рассм. варианты. Т. 8-922-3175-586

Дом на Завьялова, ул. 8 Марта, 71 кв. м, центр р-на, рядом пл. Терешковой, остановки, м-ны, дет. площадка, з/у 8 соток, ровный, прямоугол., теплицы, несколько яблонь, вишня, куст. ягоды, газ, вода, водоотведение, дом не новый, на фундаменте, брёвна оч. хор. сост., диам. от 35, окна замен., с/у в доме, баня, гараж, докум. готовы к ипотеке и мат. кап., 2,55 млн руб. Т. 8-922-3112-278

Дом на Завьялова, ул. Дружбы, 53 кв. м, бревенчатый (брёвна хор.), на фундаменте, баня, теплица, овощ. яма, зем. уч. 8 соток, двор крытый, 2 комн., бол. кухня, с/у в доме, центр. водоснаб., газ. отопл., 2,7 млн руб. Т. 8-922-2439-469

Дом на Завьялова, ул. Набережная, 40 кв. м, жилой, на 2 хоз., бревно-кирпич, обшит сайдингом, треб. ремонта, 4 сотки земли, гараж, баня, яма, с/у, лет. веранда, всё под одной крышей, газ. отопл., 2 жилых комн. и кухня, удоб. подъезд круг. год, 1,1 млн руб. Т. 8-922-3448-844

Дом на Завьялово, 117 кв. м, 2-эт., печ. отопл., баня в доме, крытый двор, гараж 30 кв. м, з/у 5 соток, теплицы. Т. 8-922-3028-352

Дом на Завьялово, 141 кв. м, 2-эт., из силикатных плит, полноцен. полнопроф. подвал с винным погребом, бол. балкон, баня, гараж, беседка, 3 теплицы, ухож. огород 10 соток, посадки, 200 м до конеч. ост., 1 собств., готов к ипотеке, мат. капиталу, 6,4 млн руб. Т. 8-951-9210-015, Татьяна

Дом на Завьялово, 56 кв. м, из бруса, благоустр., с/м №6, участок 5 соток, вод. отопл., котёл конвертерный (удоб., экономия времени и средств), 2 комн., кухня остаётся, газ привозной (перспектива подкл. есть), своя вода, септик, незаконч. мансарда 40 кв. м, бани нет, в собств., прописка, 1,6 млн руб., рассм. ипотеку, мат. капитал. Т. 8-922-3112-278

Дом на Завьялово, благоустр. Т. 8-922-3511-341

Дом на Завьялово, докум. готовы, прописка. Т. 8-922-3043-684

Дом на Завьялово, ул. 40 лет Октября, 31 кв. м, 1-эт., жилой, бревно, 4 сотки земли, ИЖС, дом на 2 хоз. (обшит сайдингом), асфальт. подъезд, вода центр., эл-во 220В, газ. труба в метре от дома, баня, дровяник, конюшня, возм. сделать мансардное помещение жилым, 1,3 млн руб. Т. 8-922-3123-350

Дом на Завьялово, ул. 8 марта, 115 кв. м, 2-эт., газ. отопл., центр. вода, гараж с ямой, баня, газоблоки, котельная, крытая прихожая, ухож. земля с посадками, мангальная зона, рядом м-ны, дет. площадки, остановка, 4,85 млн руб., торг Т. 8-922-2411-401

Дом на Завьялово, ул. Высоковольтная, 15, 83,6 кв. м, 3 комн., бол. кухня, с/у совм., центр. водоснаб., газ, канализация, эл-во, з/у 10 соток, ИЖС, баня, хоз. постр., навес для а/м, улица, 3,3 млн. руб., рассм. обмен на 2-комн. кв. + ваша доплата. Т. 8-922-3123-350

Дом на Завьялово, ул. Пугачёва, 49,3 кв. м, дерев., жилой, ухож., одна бол. комната (раздел. на две части) и бол. кухня, пристрой, пл. окна, биметалл. радиаторы, гор. и хол. водоснабж., газ. отопл., овощ. яма, 2 сарая, баня, гараж, з/у 8 соток, посадки (яблоня, вишня, крыжовник, клубника), прекрасное располож. дома (центр р-на), рядом остановка, м-ны, больница, дет. игровая площадка, докум. готовы, 1,9 млн руб. Т. 8-922-3115-175, эксперт по недвижимости Анастасия

Дом на Завьялово, ул. Юбилейная, 6, 54 кв. м, из бревна, обшит сайдингом, влож. не треб., ремонт: пл. окна, натяж. потолки, пол - линолеум, ламинат, стены обшиты, барная стойка, кух. гарнитур, с/у совм., душ. кабина, водонагр. котел, печ. отопл., газ, крыша - профнастил, эл-во 380, вода центр., подпол для хран. овощей, в подарок ост. всю мебель; з/у 9 соток, ИЖС, кад. № 59:12:0010461:46, ровный, ухож., нов. баня с комн. отдыха, хоз. постр., навес над стоянкой для а/м, асф. дорога, рядом м-ны, остановки, почта, дет. площадка, центр р-на, 3,5 млн руб., рассм. обмен на 1-комн. кв. + ваша доплата, или на КГТ + доплата. Т. 8-922-3123-350

Дом на Заре, 6х9, баня, хоз. постр., з/у 6 соток. Т. 8-922-2418-238

Дом на Заре, рядом с д/с № 32, 100 кв. м, 2-эт. + мансарда, баня, з/у 12,5 соток, эл-во, вода - скважина, отопл. евро-котёл, есть возм. подкл. газа (проект стоит 150 тыс. руб.), ремонт, 4,5 млн руб. Т. 8-922-2442-222

Дом на Заре, ул. Речная, жилой, вода, канализ., з/у, баня, гараж, беседка с лет. кухней, теплица, посадки, хор. сост., в связи с переездом, 2,4 млн руб. Т. 8-929-2340-710

Дом на Заре-1, 154 кв. м, отопол. - дво. котёл, все коммуникации, вода - скважина, полы с подогревом, част. внутр. отделка, з/у 13 соток, 3,6 млн руб. Т. 8-992-2185-436

Дом на Заре-2, 296 кв. м, 2-эт., кирп., встр. гараж на 2 а/м, бол. подвал, лоджии, з/у 15 соток, баня, посадки плодоносят, экологич. чистый р-н, возм. обмен. Т. 8-922-3112-786

Дом на Заре-2, 296 кв. м, 2-эт., кирп., встр. гараж на 2 а/м, подвал, лоджии, камин, встр. мебель, з/у 15 соток, все посадки плодоносят, баня 4х4, вода артезианская, хор. подъезд. Т. 8-922-3112-786

Дом на Заре-2, ЖК Усадьба Цветочная, 121 кв. м, жилой, капитал., 2017 г/п, стены - газоблоки + утеплитель + фасад. покрытие, 3 комн., бол. коридор, с/у совм., ремонт, пол - ламинат + плитка, пл. окна, натяж. потолки, эл/конвекторы (газ рядом), вода центр., 2 септика, охран. и пож. сигнализ., 2 вход. группы, возм. задействовать чердач. помещ., з/у 9,4 соток, удоб. подъезд, рядом сосновый бор, ул. застроена соврем. коттеджами, сосед. участки продаются, 3,99 млн руб. Т. 8-922-3123-350

Дом на Заре-2, мкрн Полянка, ул. Солнечная, из бруса, 6 комн., газ. отопл., центр. водоснабж., канализ. - септик, гараж, баня, 2 теплицы, з/у 10 соток, 4,2 млн руб., рассм. ипотеку, мат. капитал. Т. 8-922-2469-163

Дом на Заре-2, по Зелёной, 212 кв. м, 2-эт., цоколь 100 кв. м, евроремонт, нат. потолки, ламинат, встр. кухня, техника, камин в гостиной, отдел. душевая, сауна, з/у10 соток, посадки, теплица, 8,5 млн руб. Т. 8-922-3467-247

Дом на Заре-2, по Калиновой, 440 кв. м, 3 эт. + цоколь, капитал. кирп., з/у 15 соток, ИЖС, все коммуникации, 6 комн., 2 лоджии, баня, гараж, престижный р-н, асфальт. подъезд, 8,5 млн руб., торг. Т. 8-922-3123-350

Дом на Заре-2, ул. Вишнёвая, 60 кв. м, без внутр. отделки, заведён под крышу, газ, времянка, банька, з/у 7 соток, ИЖС, теплица, соседи рядом активно строятся, оперативный показ, докум. готовы, 1,3 млн руб. Т. 8-922-3115-175, эксперт по недвижимости Анастасия

Дом на Заре-2, ул. Зелёная, 212 кв. м, цоколь 100 кв. м, 2-эт., шикарный, евроремонт: натяж. потолки, ламинат. встр. кухня, техника, камин в гостиной, отдел. душевая, сауна, з/у 10 соток, посадки, теплица, 8,3 млн руб. Т. 8-922-3467-247, Марина

Дом на Заре-2, ул. Кирова, 90 кв. м, жилой, газ. отопл., вода в доме, зем. участок 18 соток, баня, теплицы, бол. гараж, на централ. ул., остановка рядом. Т. 8-906-8884-774

Дом на Лесопилке, ул. Боровая, 46,6 кв. м, из бруса, обшит сайдингом, благоустр., с/у в доме, ремонт, з/у 8 соток, баня, теплицы, 1.8 млн руб. торг или обмен на 1 УП или 2 хр. на Основном или в Завокзальном. Т. 8-922-6497-785

Дом на Мичуринке, 1 линия, рядом с мичуринским перекрёстком, новый жилой, без внутренней отделки, докум. на присвоение адреса и прописки сданы, дом из бруса 6х6, 33,6 кв. м + пристрой из керамзитобловков, бол. мансарда, пл. окна, крыша профнастил, эл-во, вода - скважина, 2 септика, нов. баня из бруса 6х5, лет. беседка, з/у 6,5 соток, садоводство, ровный, удоб. подъезд, авт. остановка в 50 м, осмотр по звонку, 1,6 млн руб. или обмен на кв. Т. 8-922-3123-350

Дом на СНТ Орбита, 117,1 кв. м, 2-эт., шикарный, из калибров. бревна, бол. светлая гостиная с панорам. окнами на 1 эт., тёплый пол, туалет, 3 уют. спальни и ванная комн. на 2 эт., з/у 7,6 соток, ровный, своя скважина, канализация, эл-во, баня недостр., тихое живопис. место, рядом с биатлоном, жилая ул., коммуникации, подъезд круг. год, дорога постоянно чистится, рядом соседи, авт. остановка в 5 минутах, кад. № 59:12:0810302:96, возм. прописка, 2,9 млн руб., торг, рассм. ипотеку, мат. капитал, обмен на 4-комн. кв. на Уральской. Т. 8-922-3115-175

Дом на СНТ Орбита, 117.1 кв. м, 2-эт., новый, из бревна, в тихом, живописном месте, рядом с биатлоном, жилая улица, возможна прописка, коммуникации, подъезд круглый год, уч. 7,6 соток, ровный, рядом соседи, своя скважина, канализация, эл-во, недостроенная баня, сруб, кад. № 59:12:0810302:96, 3,2 млн руб., рассм. ипотеку, мат. капитал. Т. 8-922-3115-175, Анастасия

Дом на Уральской, р-н телевышки, 100 кв. м, новый, из бруса, эл-во, канализ., гор. и хол. вода (скважина), Интернет, ТВ, з/у 9,5 соток, в собств., докум. и прописка, возм. обмен на 3-комн. кв. с доплатой. Т. 8-922-3244-020

Дом на Уральской, ул. Садовая, 40 кв. м, бревно, ухож. з/у 7 соток, ИЖС, эл-во, рядом газ, канализ. центр., вода центр., улица застроена коттеджами, удоб. подъезд, 1 собств., 2,55 млн руб. Т. 8-922-3123-350, Олег (в любое время)

Дом на м-ве №37 (конечка Уральской, Сайгатка), 6х8, 2-эт., из блоков, обшит сайдингом, камин, пл. окна, бол. крытая веранда, баня 3х4 в доме, обшита вагонкой (липа), нов. печка, полки нов., эл-во, вода 3 раза в нед., ухож. з/у 5 соток (плодород. земля), посадки, теплица 3х8, место с видом на р. Каму, соседи живут на пост. основе, 1,2 млн руб., торг. Т. 8-922-3217-589, Иван

Дом на м-ве №6, 54 кв. м, 1-эт., брус, з/у 5 соток, в черте города, благоустр., без наруж. отделки, скважина, септик, водонагрев. котёл, инвентарное отопл. + печь, мансарда 40 кв. м, 1 хоз., докум. готовы, 59:12:0010506:22, 1,6 млн руб. Т. 8-922-3112-278

Дом новый из кирпича на Заре-2, ул. Комсомольская, 2/12 (недалеко от развлек. комплекса «Куба»), потолки 2,9 м, внутр. отделка, тих. живопис. место, прекрасный вид, возле р. Кама, жилая улица, коммуникации (вода, эл-во, газ- лето 2019 г.), подъезд круг. год, з/у по 13 соток, ровные, соседи живут несколько лет, 3,8 млн руб., возм. обмен. Т. 8-922-3148-768

Дом по Боровой, Лесопилка, 54 кв. м, брус, сайдинг, косм. ремонт, пл. окна, печ. отопл. (в 2019 г. проводят газ), хол. вода, з/у 12 соток, сарай, баня. Т. 8-922-3477-770

Дом по Вишнёвой, 27,3 кв. м, жилой, печ. отопл., вода, свет, с/у, Интернет, баня, гараж, сарай, мастерская, з/у 9 соток, прописка, 1 собств., 1,8 млн руб. Т. 8-922-3093-838, агент по недвижимости Владимир

Дом по Вишнёвой, з/у 7 соток, начато строит-во 2-эт. жилого дома из бруса, заведён под крышу (профнастил), есть дом-времянка, посадки, теплица из поликарбоната, сарай, рядом соседи (активно строятся), есть прописка, 1,3 млн руб. Т. 8-922-3115-175

Дом по Высоцкого, 17, 240/390 кв. м, 2-эт., блоч./кирп., отопл. и канализ. центр., в 50 м от остановки и магазина, оч. хор. месторасполож., возм. обмен на кв. с вашей доплатой, рассм. все варианты, 5,9 млн руб. Т. 8-922-2442-222

Дом по Гагарина, 13 соток, прописка, водоснабж., эл-во, газ в перспективе, печ. отопл., использ. для круглогод. проживания, земля как пух - всё оч. хор. растёт, теплицы, фрукт. деревья, гараж, баня, зу 13 соток (вдоль речки), пруд на участке (с рыбой), рядом д/с, шк. №1, Синтон, м-н «Магнит», кафе «Прага», подходит под ипотеку и мат. капитал, 1,7 млн руб. Т. 8-922-3112-278

Дом по Гагарина, 164, 143 кв. м, зем. участок 9 соток, ИЖС, баня из бревна, все коммуникации: газ, вода, канализация, асфальт. дорога, удачное месторасполож., вид на р. Каму, инфраструктура в шаг. доступ., 7,32 млн руб. Т. 8-922-2442-222

Дом по Гагарина, 24/1, 28 кв. м, жилой, стены - бетонопанели, пеноблоки, крыша - металлокровля, печ. отопл., эл-во, центр. канализ., вода центр., к дому пристроен гараж, баня, лет. беседка, ухож. з/у 11 соток, посадки, яблони, вишня, сливы, асфальт. дорога до дома, 1,89 млн руб. Можем отмежевать 6 соток и продать отдельно. Т. 8-922-3123-350, Олег

Дом по Гагарина, 24/1, 28 кв. м, жилой, стены - бетонопанели, пеноблоки, крыша - металлокровля, печ. отопл., эл-во, центр. канализация, вода центр., к дому пристроен гараж, баня, лет. беседка, ухож. з/у 11 соток, посадки, яблони, вишня, сливы, асфальт. дорога, 1,89 млн руб. Т. 8-922-3123-350, Олег

Дом по Завьялова, 2А, 60 кв. м, оч. светлый, водоснабж., водоотведение, газ. отопл., баня, гараж, теплица, з/у 6 соток, ухож., ровный, прямоугол., хор. располож., на центр. улице посёлка, 50 м до остановки и м-на «Пятёрочка», 1 взр. собств., рассм. ипотеку, мат. капитал, 2,49 млн руб. или обмен на 3 УП. Т. 8-922-3112-278

Дом по Колхозному пер., 2, 29 кв. м, з/у 9,5 соток, выгодное местополож., почти на глав. улице, не первая линия, хор. подъезд, рядом 2 автомагазина - Форсаж и Вираж, отл. подойдёт для постр. автосервиса, магазина, жил. дома (дом, котор. сейчас стоит, под снос), 2,1 млн руб. Т. 8-922-3112-278

Дом по Комсомольской, Заря, 135 кв. м, 1 эт., кирпич + блоки, предчист. отделка, з/у 10 соток, удоб. асфальт. подъезд, строящ. дом - принимаем предварительные заявки, рассм. варианты обмена, рассрочка, 4,2 млн руб. Т. 8-922-3448-844

Дом по Красноармейской, 6Б, 129,2 кв. м, 1-эт., с цокол. эт. и мансардой, кирп.-брусчатый, утепл., обшит сайдингом, э/э, канализ. (септик), вод. отопл., эл/котёл, резерв. котёл (дрова), пл. окна, пол - ламинат, биметал. радиаторы, камин, спортзал, прачечная, з/у

Дом по Нагорной, 73 кв. м, 2-кв.: 36,1 и 36,8 кв. м, з/у ИЖС, 13 соток и 11 соток соответственно, центр. ул., эл-во, газ, центр. водоснаб., гараж, баня, хоз. постр., 3,5 млн руб., возм. продажа дома целиком или отдельно (по квартирам). Т. 8-922-3368-992

Дом по Подгорной, 7, 83,1 кв. м, 1-эт., жилой, из блоков с утепл. и бревна, обшит ОСВ, эл. и дров. отопл., центр. водоснаб. и канализ., льготное присоед. к эл/сетям, замен. м/к двери, пол - линолеум, обои светлые чист., с/у совм. с душевой, газ. плита (баллон), ухож. з/у 10,2 соток, деревья, кустарники, теплица, живопис. вид на р. Кама, ж/забор из сайдинга, неск. подъезд. путей на машине, до ост. 15 минут пешком, зимой регуляр. чистка дороги, хор. расположение, 1 собств., докум. готовы, 1,9 млн руб., торг. Т. 8-922-3190-900

Дом по Речной, 87А, 130 кв. м, капитальн., газовое отопл., система «умный дом» (возм. контролир. процессы со смартфона), 1 эт.: чист. отделка, тёплые полы, натяж. потолки, ламинат, с/у совм., душ. кабина, кухня-гостиная, пол - керамогранит, гардероб, 2 эт.: без отделки, 3 комн., с/у; навес для а/м (покрыт турец. прозрач. шифером) с автоматич. воротами, з/у 6 соток, 1 взр. собств., рассм. ипотеку, мат. капитал., 3,7 млн руб. Т. 8-922-3112-278

Дом по Сайгатской, 125 кв. м, 1-эт., жилой, панорамное остекление, кондиционер, в/наблюдение (7 камер), ворота на пульте (эл/раздвижные), домик охраны (недостр. гостевой дом из бревна), з/у 14 соток, живописное место (берег р. Кама), 4,95 млн руб. или обмен на недвижимость, а/м с вашей доплатой. Т. 8-922-2442-222

Дом по Сайгатской, 74 кв. м, жилой, благоустр., 4 комн., кухня, прихожая, с/у, гардеробная, котельная, холод. тамбур, веранда с камином, газ. отопл., вода центр., эл-во 380, септик, есть застройка для бани, з/у 7,1 соток, ИЖС, 1 собств., 4 995 тыс. руб., возм. обмен на 2-комн. кв. с вашей доплатой. Т. 8-922-3591-818

Дом по Советской, 60 кв. м, на участке 7,5 соток, на главной улице, угловой, с проездом (доступ к уч. с двух сторон), 100 м до конечной ост., дом не новый, но в хор. сост., окна поменяны, с/у в доме, баня, ухож. участок, 2,29 млн руб., рассм. ипотеку, мат. капитал, обмен на 3-комн. кв. в п. Марковском с доплатой. Т. 8-922-3112-278

Дом по Советской, 60 кв. м, угловой на глав. ул., с проездом, доступ к уч. с двух сторон, 100 м до конеч. ост., не новый, в хор. сост., окна помен., с/у в доме, баня, ухож. з/у 7,5 соток, 2,29 млн руб., рассм. ипотеку, мат. капитал, обмен на 3-комн. кв. в п. Марковском с доплатой. Т. 8-922-3112-278

Дом по Уральской, 212 кв. м, 2-эт., стены - бревно.ю газоблоки, 6 комн., кухня-столовая, зим. сад, кладовые, с/у (душ. кабина, туалет), эл-во 380 В, вода центр., газ, ремонт, многоуров. нат. потолки, пл. окна, пол - линолеум, газ. отопл., Интернет, встр. кухня, бол. навес для а/м, гараж, баня, лет. беседка, бол. теплица, посадки, з/у 7,5 соток, ИЖС, улица застроена коттеджами, бетон. дорога до дома, 1 собств., в связи с переездом, 4,65 млн руб., возм. обмен на квартиру в Чайковском или в Ижевске + ваша доплата. Т. 8-922-3123-350

Дом по Шлюзовой, 10, 200 кв. м, с пристроем 250 кв. м, баня, газ, эл-во, канализация, всё отапливается, 5,5 млн руб. Т. 8-922-2442-222

Дом по Шлюзовой, 34/2, 70 кв. м, 3 раздел. комн., кухня, с/у, газ. отопл., центр. водоснабж., канализ., з/у, плод. деревья, малина, крыжовник, виктория, теплица, беседка, баня, гараж, кладовка, 1 собств., 4,5 млн руб. Т. 8-922-3093-838, агент по недвижимости Владимир

Дом по Шлюзовой, в черте города, 80 кв. м, з/у 13 соток, ИЖС, асфальт. подъезд, все коммуникации (газ, отопл., канализация), баня, беседка для отдыха, ухож. участок (посадки, теплица), с/у в доме, 3 раздел. комн., кладовка, овощ. яма, 3,5 млн руб., рассм. обмен на кв. Т. 8-922-3368-992

Дом по Энтузиастов, 2, 440 кв. м, жилой (с пропиской), газ, полн. благоустр., з/у 54 кв. м, част. использ. для коммерч. целей, возм. использ. как кемпинг/ гостиница, обустр. автомастерскую, бол. прилегающая тер-рия, хор. въезд с улицы, отдел. стоянка вне тер-рии, рассм. любые виды оплаты, 16 млн руб. Т. 8-922-3112-278

Дом, 24 кв. м, мобильное помещение, состоящее из двух частей (возм. транспортировать его по автодороге в габарите), полностью готовое, с отделкой, проводкой, документами, подходит для коммерч. использ. как офис или павильон, или как готовый дом для врем. проживания на даче, 240 тыс. руб. Т. 8-922-3112-278

Дом-дача в Завокзальном, з/у 6,5 соток, баня, скважина, 2 теплицы, эл-во, постройки, подъезд круг. год, в собств., 999 тыс. руб. Т. 8-922-3218-191

Дом-дача в д. Злодарь, 200 кв. м, 2-эт., бревно, зем. участок 45 соток, недавно построен, крыша профнастил, печ. отопл., 5 комн., бол. мансарда, нов. баня, дом закрыт сайдингом, вода скважина, теплицы, грядки, полив. водоём, граничит с бол. прудом, огорожен забором, рядом с. Уральское, 5 км, авт. регулярно, отл. живопис. место, 1,5 млн руб. Т. 8-922-3123-350

Дома у воды, р-н Маяка, 180 кв. м и 240 кв. м, 2-эт., гараж, вода, канализация, Интернет, в/наблюдение, набережная, выход к воде, отл. место для отдыха, рыбалки, стоянки катера, в центре города, удивительной красоты место, свой пляж, 20 тыс. руб./кв. м. Т. 8-922-2442-222

З/у в д. Марково, ул. Центральная, 15 соток, ИЖС, кад. № 59:12:025000:974, нет построек, ровный, подъезд круг. год, 250 тыс. руб., торг. Т. 8-922-3467-247

Зем участок на Заре-2, по центр. асфальт. ул. Кирова, 59, кад. № 59:12:0010759:30, ИЖС, прописка, 1518 кв. м (15 соток), прямоугольный, жилой дом (под снос), эл-во 380 В, по улице газ, 1 собствен., докум. в порядке, осмотр по звонку, 1,69 млн руб. Т. 8-922-3123-350

Зем участок на м-ве Дачник (напротив Прикамского), 6,3 соток, ровный, кад. № 59:12:0810303:64, жилая улица, хор. подъезд круг. год, 300 тыс. руб. Т. 8-922-3448-844, Сергей

Зем. уч. в п. Волковский, ул. Чайковского, 24/1, 908 кв. м, ЛПХ, все коммуникации: газ, эл-во, центр. водоснаб., круглогод. подъезд (асфальт), 450 тыс. руб. Т. 8-922-3093-838

Зем. участки в Заринском Логу, Суколда, 1 линия, удач. место для бизнеса, коммерч. деят., для дачи или бани, удоб. подьезд круг. год, 5 соток, 300 тыс. руб.; 3,5 сотки, 250 тыс. руб., рассрочка или обмен на а/м, коммунал. комн. Т. 8-922-3448-844

Зем. участки в Чайковском р-не (с. Фоки, д. Русалёвка, д. Степаново, Букор), под мат. капитал, с разреш. на стр-во, оформление сделки, от 100 тыс. руб. до 200 тыс. руб. Т. 8-922-3448-844

Зем. участки в д. Дубовая: два уч. по 15 соток, по 150 тыс. руб.; один уч. 22 сотки, 220 тыс. руб., торг. Т. 8-922-6497-785

Зем. участки в коттедж. пос. «Солнечный Город», между Завьялово и Завокзальным (за баней №3), ИЖС, удоб. асфальт. подъезд, газ и эл-во в 2019 году, все з/у стоят на кад. учёте и имеют выписку из ЕГРН, 1 млн руб. Т. 8-922-3093-838, агент по недвижимости Владимир

Зем. участки в п. Мичуринский, ул. Орбиталь

ПОДАТЬ ОБЪЯВЛЕНИЕ В «ЧИ» ЛЕГКО! > НА ЭЛЕКТРОННУЮ ПОЧТУ bochaint@chaint.ru
НА САЙТЕ chaint.ru
В ГРУППЕ ВК vk.com/chaint
В РЕДАКЦИИ ул. Мира, 1А
Объявления в текущий номер **принимаются до 14:00 вторника**
Купон и правила подачи объявлений **на стр.16**

Зем. участок в СНТ Автомобилист, 11,4 соток, садовый дом из камня с баней, сарай, центр. водоснабж., эл-во, счётчик, есть договор, от собств., СРОЧНО! Т. 8-902-6320-590

Зем. участок в СНТ Орбита, 6,5 соток, для дачи или дома, эл-во, шир. расчищ. подъезд, на сосед. уч. строятся и живут, есть посадки: яблони, терновник, смородина, вишня, построек нет, 230 тыс. руб. Т. 8-922-3112-278

Зем. участок в СНТ Простор, Ольховская сельская тер-рия, 13,2 соток, кад. № 59:12:0810403:29, СХ с разреш. использ. - садоводство, ровный, эл-во (по договору присоед. к эл/сетям), фундамент 3х5 м, рядом ведётся постр. жил. домов, газораспред. станция, не асфальт. дорога, 230 тыс. руб. Т. 8-922-3190-900

Зем. участок в СНТ Южное, 14 соток, граничит с лесополосой, кад. № 59:12:0810301:134, ровный, эл-во, рядом проходит биатлонная трасса, оч. красивое место для дачи, 180 тыс. руб. Т. 8-922-3112-278

Зем. участок в Фокинском с/п, недалеко от д. Каменый Ключ, 130 соток, СХ, хорош для создания пасеки, зоны отдыха, вокруг лес, рядом ручей, 120 тыс. руб. Т. 8-922-2442-222

Зем. участок в Фокинском с/п, у дороги Фоки - Каменный Ключ, 6 га, КФК, отлич. место для ведения бизнеса по выращиванию с/х культур, 300 тыс. руб. Т. 8-922-2442-222

Зем. участок в Фокинском с/п, у дороги Фоки - Каменый Ключ, 4,7 га, СХ, 150 тыс. руб. Т. 8-922-2442-222

Зем. участок в г. Ижевске, Завьяловский район, в СНТ Октябрь, по окружной дороге за д. Хохряки на выезде на Воткинское шоссе, 15 минут от ул. 9 Января, 5 соток, отмежёван, кад. № 18:08:022002:1090, асфальт. подъезд, свет, водопровод, автобус до массива, 1 собствен., 185 тыс. руб. Т. 8-922-3093-838

Зем. участок в г. Чайковском, СНТ №3, дорога от Азина на Марково, 60 соток, уч. вдоль дороги с нормальным подъездом, сделана планировка, подходит под автостоянку с кемпингом, 59:12:0010571:9; 10; 11; 12. Четыре св-ва по 15 соток, 490 тыс. руб. Т. 8-922-3112-278

Зем. участок в г. Чайковском, ул. Кирова, 54, 7,5 соток, ИЖС, подходит под ипотечное кредитование, газ, эл-во, бетон. подъезд, разреш. на стр-во (можно использ. мат. капитал), центр. улица мкрн, 200 м до конечной ост., 940 тыс. руб., рассм. варианты обмена. Т. 8-922-3112-278

Зем. участок в д. Б. Букор, 10 сот. в комплекс. застройке (более 100 домов), С/Х (ведётся переоформ. назначения земель), все коммуникации рядом, хор. подъезд, 50 тыс. руб. Т. 8-919-4868-566

Зем. участок в д. Б. Букор, по Садовой, 46/2, в 20 км от города, в эколог. чистом, красивом, живопис. месте, кад. № 59:12:0070000:598, окружён сосновым лесом, ровный, ИЖС, 10 соток, баня 6х9, эл-во, выгребная яма, 480 тыс. руб., рассм. вариант обмена на а/м. Т. 8-922-3093-838

Зем. участок в д. Б. Букор, ул. Восточная, 16, 12 соток, ЛПХ, возм. подвести газ, эл-во, удоб. подъезд круг. год, кад. № 59:12:0070000:628, 189 тыс. руб. Т. 8-922-3217-589, Иван

Зем. участок в д. Гаревая, 10 соток в комплексной застройке (35 домов), ЛПХ (можно построить дом и оформить право собственности), эл-во на уч., газ рядом, хор. подъезд, 150 тыс. руб. Т. 8-919-4868-566

Зем. участок в д. Гаревая, 15 соток, центр. водопровод, газ, эл-во, действующая улица, разрешение на строит-во, возм. обмен на технику, а/м, СРОЧНО! Т. 8-909-1101-972

Зем. участок в д. Гаревая, 20 соток, рядом с компл. застр., ЛПХ, ровный, эл-во, удоб. подъезд круг. год, в собств., 320 тыс. руб., торг. Т. 8-922-3523-660

Зем. участок в д. Гаревая, ул. Медный Лог, 135,5 соток, ЛПХ, кад. № 59:12:0740005:282, идеально спланирован, возм. размежевать на 7 отдел. уч. от 17 до 26 соток, газ, вода, эл-во, рядом застройка жил. домов, планируется постройка д/с, есть магазины, 2,85 млн руб. Т. 8-922-3591-818

Зем. участок в д. Гаревая, ул. Медный Лог, 15, 15,3 соток, ЛПХ, кад. № 59:12:0740005:295, фундамент 6х9 м, ленточного типа, цоколь из крас. кирп., выс. потолка ок. 3 м, газ, вода, эл-во, канализ., хор. выезд на дорогу, рядом застройка жил. домов, планируется постройка д/с, есть магазины, 1 собств., 620 тыс. руб., любая форма оплаты. Т. 8-922-3591-818

Зем. участок в д. Гаревая, ул. Медный Лог, 17,2 соток, ЛПХ, газ, вода, эл-во, рядом застройка жил. домов, планируется постройка д/с, есть магазины, 391 980 руб. Т. 8-922-3591-818

Зем. участок в д. Гаревая, ул. Медный Лог, 17,3 соток, ЛПХ, газ, вода, эл-во, рядом застройка жил. домов, планируется постройка д/с, есть магазины, 394 080 руб. Т. 8-922-3591-818

Зем. участок в д. Гаревая, ул. Медный Лог, 17,5 соток, ЛПХ, газ, вода, эл-во, рядом застройка жил. домов, планируется постройка д/с, есть магазины, 398 290 руб. Т. 8-922-3591-818

Зем. участок в д. Гаревая, ул. Медный Лог, 18 соток, ЛПХ, газ, вода, эл-во, рядом застройка жил. домов, 408 810 руб. Т. 8-922-3591-818

Зем. участок в д. Гаревая, ул. Медный Лог, 19 соток, ЛПХ, газ, вода, эл-во, рядом застройка жил. домов, планируется постройка д/с, есть магазины, 429 860 руб. Т. 8-922-3591-818

Зем. участок в д. Гаревая, ул. Медный Лог, 20 соток, ЛПХ, газ, вода, эл-во, рядом застройка жил. домов, планируется постройка д/с, есть магазины, 450 900 руб. Т. 8-922-3591-818

Зем. участок в д. Гаревая, ул. Медный Лог, 26 соток, ЛПХ, газ, вода, эл-во, подходит под строит-во придорож. комплекса, под строит-во жил. дома, рядом застройка жил. домов, 577 170 руб. Т. 8-922-3591-818

Зем. участок в д. Дубовая, 18 соток, возле уч. газ, вода, эл-во, на уч. нов. баня, 295 тыс. руб. Т. 8-922-3344-649

Зем. участок в д. Дубовая, ул. Ветеранов, 6, 27 соток, ИЖС, кад. № 59:12:0220000:43, улица жилая, тыл уч. обращён к лесу, возм. раздел. на два, перед. план более 50 м, 390 тыс. руб. Т. 8-922-3112-278

Зем. участок в д. Дубовая, ул. Ветеранов, 6а, 10 соток, ИЖС, коттедж. пос. газифицирован, благоустроен, центр. водоотвед., водоснабж., эл-во, 220 тыс. руб., рассм. ипотеку, мат. капитал. Т. 8-922-3112-278

Зем. участок в д. Дубовая, ул. Газовиков, 33, 1430 кв. м (14,3 сотки), садоводство, возм. подключить газ, эл-во, подъезд круг. год, кад. № 59:12:0220000:615, 150 тыс. руб., торг. Т. 8-922-3217-589, Иван

Зем. участок в д. Дубовая, ул. Нефтяников, кад. № 59:12:0220000:646, 30 соток, ИЖС, идеально спланирован, возм. разделить на два уч., подходит под мат. капитал, 295 тыс. руб. Т. 8-922-3190-900

Зем. участок в д. Дубовой, по Лесной, 5, 17 соток, эл-во, вода централ., газ вдоль уч., улица газифицир., ЛПХ, невозделанный: треб. вырубка леса и выравнивание, недалеко от остановки, кад. № 59:12:0220000:642, 260 тыс. руб. Т. 8-922-3467-247

Зем. участок в д. Дубовой, по Нефтяников, 6, 25 соток, садоводство, удоб. подъезд, 300 тыс. руб. Т. 8-922-3448-844

Зем. участок в д. Дубовой, по Фермеров, 17 соток, ровный, садоводство, рыноч. стоимость 200 тыс. руб., продам за 100 тыс. руб., СРОЧНО! Т. 8-922-2442-222

Зем. участок в д. Дубовой, по Фермеров, 17 соток, садоводство, центр. водоснаб., газ, деревня активно строится (уже живут соседи), красивый живопис. вид, 150 тыс. руб. Т. 8-922-2442-222

Зем. участок в д. Засечный, 10 соток, ИЖС, разрешение на стр-во, можно использ. мат. капитал для стр-ва, кад. № 59:12:0110000:355, 100 тыс. руб. Т. 8-922-3112-278

Зем. участок в д. Кемуль, ул. Школьная, 54, 15 соток, плодород., огород у речки, цена договор. Т. 8-922-3106-363, 8-922-3458-716

Зем. участок в д. Костоваты, 20 соток. Т. 8-922-6481-677

Зем. участок в д. Лукинцы, 9,5 соток, фундамент под дом, круглогод. подъезд, 350 тыс. руб. Т. 8-922-3149-657

Зем. участок в д. М. Букор, 6 га, СХ, кад. № 59:12:0740005:202, докум. готовы к продаже, 500 тыс. руб. Т. 8-922-2442-222

Зем. участок в д. М. Букор, ул. Первомайская, 22, 3 км от фед. трассы, 21,5 соток, ИЖС, кад. № 59:12:0080000:163, ровный, прямоугольный, газ, эл-во, есть продовольств. м-ны, д/с в сосед. селе, детей в шк. возит автобус, 590 тыс. руб. Т. 8-922-3112-278

Зем. участок в д. Марково, 10 соток, возм. расшир., кад. № 59:12:0250000:722, под стр-во жил. дома, удоб. подъезд круг. год, соседи живут на пост. основе, на уч. фундамент и небол. сруб под баню, 295 тыс. руб. Т. 8-922-3448-844

Зем. участок в д. Марково, 10 соток, под ИЖС с пропиской, на берегу пруда, есть дорога, эл-во, 300 тыс. руб. Т. 8-922-0724-307

Зем. участок в д. Марково, 15 соток, за прудом, э/э, докум. в порядке. Т. 8-922-6414-504

Зем. участок в д. Марково, Центральная, 800 кв. м, ровный, садоводство, кад. № 59:12:0250000:788, рядом п. Марковский с собств. инфраструктурой: школа, д/с, спорт. комплекс, универмаги; 120 тыс. руб. Т. 8-922-3093-838, Владимир

Зем. участок в д. Марково, кад. № 59:12:0250000:431, 15 соток, ровный, огорожен, 200 тыс. руб., торг. Т. 8-922-3467-247, Марина Калинина

Зем. участок в д. Марково, по Северной, 600 кв. м, кад. № 59:12:0250000:409, садоводство, 80 тыс. руб. Т. 8-922-3467-247

Зем. участок в д. Марково, по Северной-2, 9 соток, ЛПХ, 1 собствен., пустой, не ограждён., ровный, удобное месторасполож., садили на нём только картошку, на участке оч. хор. малинник, 160 тыс. руб. Т. 8-922-3467-247

Зем. участок в д. Марково, ул. Трактовая, 7а, 8 соток, ИЖС, удач. место для бани, вдоль уч. ручей, нач. деревни, 100 м до остановки, рядом п. Марковский с полн. собствен. инфраструктурой, 170 тыс. руб. Т. 8-922-3112-278

Зем. участок в д. Моховой под мат. капитал, 10 соток, есть разрешение на стр-во, 70 тыс. руб. Т. 8-922-2440-402

Зем. участок в д. Ольховочка, ул. Красная, 1а, недалеко от д. Сосново, 14,3 сотки, ЛПХ, 200 тыс. руб. Т. 8-922-3123-350, Олег

Зем. участок в д. Ошья, Куединского района, 25 соток, ЛПХ, разреш. на строит-во, 100 тыс. руб. Т. 8-906-8884-774

Зем. участок в д. Пихтовик, за Заводом Михайловским, 35 соток, деревья, стар. хоз. постр., колодец, баня, э/э, 25 тыс. руб. Т. 8-922-3272-244

Зем. участок в д. Русалёвка, 20 соток, рядом с асфальт. дорогой, садоводство, можно перевести под ИЖС, до города ездят рейс. и проход. автобусы, 350 тыс. руб. Т. 8-922-2442-222

Зем. участок в д. Русалёвка, ул. Трактовая, 14 соток, ЛПХ, 120 тыс. руб., торг. Т. 8-922-6497-785

Зем. участок в д. Степаново, по Митинской, 6, ЛПХ, 16 соток, эл-во, вода, баня, фундамент 8х10, центр. улица, 59:12:0130000:81, 160 тыс. руб. Т. 8-922-3123-350

Зем. участок в д. Степаново, по Центральной, 18,5 соток, ЛПХ, 30 тыс. руб., СРОЧНО! Т. 8-922-2442-222

Зем. участок в д. Степаново,12 соток, ЛПХ, уч. рядом с центр. дорогой, ровные, эл-во в 20 м, разрешение на стр-во, возм. с использ. мат. капитала. Т. 8-922-3123-350

Зем. участок в д. Харнавы, по Центральной, 30/1, ровный, кад. № 59:12:0270000:327, 3000 кв. м (30 соток), от города 9 км, подъезд круглогод., газ вдоль уч., эл-во, рядом живут соседи круг. год, 400 тыс. руб. Т. 8-922-3093-838

Зем. участок в д. Харнавы, ул. Центральная, 32/2, 12 соток, 400 тыс. руб., торг. Т. 8-922-3336-455, Максим

Зем. участок в д. Чумна, до города 20 км, под стр-во жил. дома, дорога асфальт., улица жилая, эл-во, соседи строятся, 25 соток, 250 тыс. руб. Зем. участки в д. Карша, на берегу пруда по 25 соток, все коммуникации, 700 тыс. руб. Рядом 6 га под КФХ, эл-во, 600 тыс. руб. Т. 8-922-3123-350

Зем. участок в деревне, рядом п. Марковский, 8 соток, в начале деревни, ИЖС, отл. участок для постр. дома, удач. место для бани, вдоль участка ручей, вся инфраструктура, 100 м до ост., 290 тыс. руб. Т. 8-922-3112-278

Зем. участок в коттеджном п. Прибрежный (с. Елово), ул. Морская, 10, кад. № 59:19:1203001:215, 98 км до города (асфальт. дорога), 11,6 соток, ИЖС, оч. красивое место для отдыха или дома для пост. проживания с регистрацией, эл-во, возм. подключ. к сети газоснабж., докум. все готовы, разрешения на строит-во получены, 575 тыс. руб.; в продаже 29 уч., ровные, можно подобрать уч. по вашему вкусу (с видом на залив р. Кама, с собствен. пляжем), партнеры-застройщики могут построить дом по вашим желаниям и потребностям, цена участков в зависимости от площади, 50 тыс. руб./сотка, рассм. обмен на вашу недвижимость, а/м. Т. 8-922-3123-350

Зем. участок в п. Волковском, по Береговой, 42 соток, ИЖС, с начатым строит-вом, кад. № 18:04:000000:1484 и 18:04:162015:318, задняя часть участка граничит с перелеском, оч. красиво, 100 м до остановки с магазинами, 1 взр. собствен., 1,15 млн руб., рассм. мат. капитал, ипотеку. Т. 8-922-3112-278

Зем. участок в п. Новом, Заповедная, ИЖС, 9 соток, все коммуникации рядом, 570 тыс. руб., торг. Т. 8-922-6497-785

Зем. участок в п. Новом, по Еловой, уч. 2, квадрат., 9 соток, ИЖС, кад. № 18:04:162001:4354, рядом лес, есть школа, д/с, муз. школа, отл. место для пост. прожив., на машине 10 минут до Чайковского, автобусы регулярно, 650 тыс. руб., рассм. ипотеку (можем помочь в оформлении, сопровождении). Т. 8-922-3112-278

Зем. участок в п. Новый, Вишнёвый пер., 10, 9 соток, красив. забор по периметру, фундамент 9х9, баня из бруса 6х3,5, канализация с фильтрами, эл-во, красивый вид и чистый воздух, в центре, 5 минут ходьбы до школы, ост., м-нов, рядом спорт. школа и комплекс, муз. школа, 1,6 млн руб., торг., возм. обмен на 2-комн. кв. Т. 8-922-3411-094, Данил

Зем. участок в п. Новый, Вишнёвый пер., 10, 9 соток, красив. забор по периметру, фундамент 9х9, баня из бруса 6х3,5, канализация с фильтрами, эл-во; центр, 5 минут ходьбы до школы, ост., м-нов, рядом спорт. шк. и комплекс, муз. шк., красивый вид и чист. воздух, 1,6 млн руб., торг, возм. обмен на 2-комн. кв. Т. 8-922-3411-094, Данил

Зем. участок в п. Новый, Калашникова, 53, кад. № 18:04:162001:4248, 12 соток, ИЖС, размежёван, эл-во, рядом лес, соседи строятся, рассм. ипотеку (поможем в оформлении, сопровождении), 590 тыс. руб., торг. Т. 8-922-3112-278

Зем. участок в п. Новый, ул. Волковская, 10 соток, ИЖС, эл-во, рядом газ. Т. 8-922-6419-272

Зем. участок в п. Новый, ул. Восточная, 3, 10 соток, ИЖС, хор. месторасположение. Т. 8-912-8577-640

Зем. участок в п. Прикамский, 14 соток, ИЖС, вся инфраструктура рядом, 1,3 млн руб. Т. 8-922-2442-222

Зем. участок в п. Прикамский, 8 соток, ИЖС, ровный, в собствен., все коммуникации рядом, рядом школа, остановка, магазины, 800 тыс. руб., обмен, рассрочка. Т. 8-922-3448-844

Зем. участок в п. Прикамский, ул. Сосновая, 6, 30 соток в черте города, замечат. место, все коммуникации (газ, вода, канализ., эл-во), нов. бол. баня, отделка свежая, делали для себя, всё дорогое и оч. качеств., в связи с переездом в др. город, отл. место для стр-ва дома, кад. № 59:12:0260000:449, 4 млн 999 тыс. руб., торг. Т. 8-922-3217-589, Иван реклама

Зем. участок в п. Прикамском, 14 соток, ИЖС, все коммуникации: газ, вода, эл-во, канализ., вся инфраструктура рядом, 1,3 млн руб. Т. 8-922-2442-222

Зем. участок в р-не Полуострова, 24 сотки, садоводство, живопис. место для строит-ва дома, дачи, бани, рыбац. домиков, асфальт. подъезд (круг. год), вода, эл-во, всё рядом, докум. готовы, 350 тыс. руб. Т. 8-922-2442-222

Зем. участок в с. Б. Букор, 10 соток, ровный, ЛПХ, кад. № 59:12:0070000:1527, улица газифицирована, возм. подв. эл-во, в 150 м прекрасный пруд, недалеко расположен холм, 150 тыс. руб. Т. 8-951-9209-568, Илья

Зем. участок в с. Б. Букор, 52 сотки, э/э, газ, вода, возм. межевание. Т. 8-922-3109-159, 5-57-66

Зем. участок в с. Б. Букор, Восточная, 7, 16,5 соток, 27 км до города, живописное место, ЛПХ, рядом пруд, хор. подъезд, соседи строятся, разреш. на стр-во, в селе школа, больница, д/с, автобусы регулярно, рассм. любые варианты оплаты, 250 тыс. руб. Т. 8-922-3123-350

Зем. участок в с. Б. Букор, Зелёная, 14 соток, рядом газ, свет, ЛПХ, 370 тыс. руб. Т. 8-922-6497-785

Зем. участок в с. Б. Букор, по Зелёной-2, 57, садоводство, 10,27 соток, кад. № 59:12:0740009:1314, 200 тыс. руб. Т. 8-922-2442-222

Зем. участок в с. Букор, 6 га, СХ. Т. 8-922-6497-785

Зем. участок в с. Кемуль, начало ул. Заречная, 20 км от города, 11 соток, готово разреш. на строит-во, в собств., 130 тыс. руб., любая форма оплаты, торг, обмен на пиломатериал. Т. 8-922-3202-837

Зем. участок в с. Кемуль, ул. Комсомольская, 15 соток, ИЖС, кад. № 59:12:0240000:644, ровный, идеально спланирован, в селе есть д/с, школа, клуб, м-ны, работа, 180 тыс. руб., торг, любая форма оплаты. Т. 8-922-3190-900

Зем. участок в с. Кемуль, ул. Комсомольская, 15 соток, ИЖС, ровный, прямоугол., земля для многодет. семей, подъезды есть, 150 тыс. руб. Т. 8-922-3123-350

Зем. участок в с. М. Букор, ул. 1 мая, 28 а, 40 соток, недостроен. брус. дом 72 кв. м, предусмотрен 2 эт., печ. и эл/отопл., скважина 40 м (оч. хор. вода), пл. окна, эл-во 380 В, эл/проводка (медь), треб. радиаторы и чист. отделка, баня 6х6 из калибр. бревна (d 22), бол. подсоб. помещение 8х9 (сруб), возм. разделить з/у на 2 части, 1,3 млн руб. Т. 8-922-3217-589, Иван

Зем. участок в с. Ольховка (на въезде), ул. Камская, 14,2 соток, ИЖС, улица жилая, до города 5 минут на а/м, асфальт. дорога, 599 тыс. руб. Т. 8-922-3123-350

Зем. участок в с. Ольховка, 10 соток, в центре, кад. № 59:12:0210000:1074, ЛПХ, подх. под строит-во жил. дома, рядом постр. коттедж. домов, возм. подкл. к центр. сетям электро-, водо- и газоснабж., ограждён врем. забором, на уч. плиты (6 шт.) для укладки фундамента, ПГС (14 т), рядом остановка, м-ны, ФАБ, центр. площадь, 1 собств., рассм. ипотеку, 790 тыс. руб., торг. Т. 8-922-3190-900

Зем. участок в с. Ольховка, 15 соток, ИЖС, с фундаментом, остановка в шаг. доступ., 800 тыс. руб. Т. 8-922-3511-469

Зем. участок в с. Ольховка, 15 соток, садоводство, ровный, 260 тыс. руб. Т. 8-922-2442-222

Зем. участок в с. Ольховка, м-в Соколинский, 9,2 сотки, ровный, прямоугольный. ИЖС, от города 10 км, почти до самого уч. асфальт. дорога, недалеко берег р. Кама, 150 тыс. руб. Т. 8-922-3123-350

Зем. участок в с. Ольховка, по Молодёжной, 15 соток, ЛПХ, ровный, 550 тыс. руб. Т. 8-922-2442-222

Зем. участок в с. Ольховка, ул. Камская, 13 соток, у подножия горы, кад. № 59:12:0210000:1005, под стр-во жил. дома, подъезд круг. год, 500 тыс. руб. Т. 8-922-3448-844

Зем. участок в с. Ольховка, ул. Советская, 14/1, кад. № 59:12:0210000:2224, ровный, 8 соток, ЛПХ, соседи живут на пост. основе, круглогод. подъезд, газ по улице, отл. вид на Каму, 550 тыс. руб. Т. 8-922-3368-992

Зем. участок в с. Ольховка, ул. Соколинская, 13 соток, ровный, сухой, вид на р. Кама, эл-во, рядом живут соседи, динамика застройки района положительная, 59:12:0810107:177, 350 тыс. руб., торг. Т. 8-922-3112-278

Зем. участок в с. Степаново, Воткинский р-н, ул. Нагорная, коттедж. пос., 15 соток. Т. 8-906-8884-774

Зем. участок в с. Фоки, 14 соток, ИЖС, на поле для многодетников, рядом с дорогой, за кафе ВДВ, после школы, ровный, 100 тыс. руб. Т. 8-922-3112-278

Зем. участок в с. Фоки, 14 соток, уч. на поле за кафе ВДВ в сторону Камен. Ключа, кад. № 59:12:0390001:816, ИЖС, ровный, прямоугольный, 1 линия от дороги, подъезд с двух сторон, рядом подстанция, есть построенные дома, есть возм. раздела на 2 уч. по 7 соток, эл-во, 180 тыс. руб., возм. использ. мат. капитал. Т. 8-922-3112-278

Зем. участок в с. Фоки, Кирова, 3,5 сотки, 70 тыс. руб. Т. 8-922-6497-785

Зем. участок в с. Фоки, ул. Заречная, 73, 3486 кв. м, фундамент под баню 3х4 м, 160 тыс. руб., торг. Т. 8-922-3169-160

Зем. участок в с. Фоки, ул. Заречная, 77, 1766 кв. м, кад. № 59:12:0390005:459, ЛПХ, в собств., 180 тыс. руб., возм. продажа уч. рядом. Т. 8-922-3436-757

Зем. участок в с. Фоки, ул. Рагузинская, 112, 40,32 соток, земли населён. пунктов для строит-ва жил. дома и лич. подсоб. хоз-тва, газ ведут по улице, проведена ЛЭП, ул. активно застраивается домами, подходит под исп. мат. капитала, 1 собств., 160 тыс. руб., без торга. Т. 8-922-3190-900

Зем. участок в с. Фоки, ул. Союзная, уч. № 87, кад. № 59:12:0390001:581, 1500 кв. м, ИЖС, ровный, ухож., эл-во подвед., 120 тыс. руб. Т. 8-922-3411-094

Зем. участок в урочище Берёзовый лог, на возвыш. берегу р. Кама, до воды 300 м, от г. Чайковский 8 км, асфальт. дорога, оч. красивое место, много грибов и ягод, 3 млн руб. Т. 8-922-3134-311

Зем. участок в центре города, 29 соток, возм. перевод под торг. центры, администр. здания, бол. парковоч. место, 8,2 млн руб. Т. 8-922-2442-222

Зем. участок в черте города, 7 соток, в собств., дер. дом 35 кв. м (обшит сайдингом), баня (комн. отдыха, веранда), гараж с ямой, 2 теплицы, помещ. для скота, пруд с рыбой, э/э, подъезд круг. год, цена договор. Т. 8-919-7019-597

Зем. участок вдоль дороги Перевозное - Нива, 10,2 га, лес в конце уч., газ по уч., докум. готовы. Т. 8-922-6873-571, 8-950-8195-075

Зем. участок вдоль трассы Ольховка-Харнавы (нов. коттедж. застр.), 9 км от города, 12 соток, докум. готовы, в собств., удоб. подъезды, эл-во есть, газ рядом, остановка рядом, 240 тыс. руб., обмен на а/м. Т. 8-922-3202-837

Зем. участок вдоль трассы Ольховка-Харнавы, 6 Га, ровный, кад. № 59:12:0810101:562, 9 км от города, газ рядом, отмежёван, асфальт. подъезд, возм. обмен. Т. 8-919-7048-794

Зем. участок на Завьялово (Светлушка), 5 соток, баня, э/э, рядом газ. Т. 8-922-3132-415

Зем. участок на Завьялово, Благодатный пер., 13, 9 соток, ИЖС, подъезд с трёх сторон, раньше был прилег. тер-рией производств. гаража (не разработан), забор из бетон. плит с трёх сторон, газ, возм. подключения к центр. водоснабжению и водоотведению, рассм. ипотеку, мат. капитал, 990 тыс. руб. или обмен на а/м. Т. 8-922-3112-278

Зем. участок на Завьялово, в р-не телевышки, 934 кв. м (9 соток), садоводство, кад. № 59:12:0010546:33, отмежёван, столбы вкопаны, к уч. два подъезда, соседи построились, оч. красивый вид на город и на залив р. Камы, 290 тыс. руб. Т. 8-922-3123-350

Зем. участок на Завьялово, по Назарова, 63, 14 соток, кад. № 59:12:0010555:118, ИЖС, рядом построились, эл-во на участке, не под ЛЭП, хор. заезд с дороги на Марковский, 880 тыс. руб. Т. 8-922-3112-278

Зем. участок на Завьялово, ул. Заречная, 169, кад. № 59:12:0010538:21, 550 тыс. руб. Т. 8-922-3638-803

Зем. участок на Завьялово, ул. М. Н. Назарова, 68, (за трубой, где выдав. уч. для многодет.), 14 соток, ровный, ИЖС, кад. № 59:12:0010555:134, соседи строятся, удоб. подъезд, 1 млн руб. Т. 8-922-3123-350

Зем. участок на Завьялово-4, ул. Цветаевой, 13, 14 соток, ИЖС, ровный, недостр. дом 9,8х9,8 м, мансарда 9х4,5 м, септик, возм. подключить эл-во, газ, удоб. подъезд, соседи активно строятся, кад. № 59:12:0010556:61, 1,55 млн руб. Т. 8-922-3217-589, Иван

Зем. участок на Заре, 8 соток (факт. 12), подъезд круг. год, эл-во подкл., газ, вода рядом, кад. № 59:12:0010758:9, вся инфраструктура в шаг. доступ., 550 тыс. руб., торг. Т. 8-922-3217-589, Иван

Зем. участок на Заре, ул. Вишнёвая, 34В, 10,5 соток, садоводство, жил. времянка, баня, скважина, колодец, 2 теплицы, возм. провести газ, ухожен, посадки, проезд сквозной, не тупик. Т. 8-922-3090-154

Зем. участок на Заре-2, 15 соток, ИЖС, есть возм. разделить уч. на два, недостр. дом (есть проект дома), гараж (ворота с автоматич. подъёмником), по улице газ, эл-во, подъезд круг. год, ул. жилая, 2 млн руб. или обмен на вашу недвижимость. Т. 8-922-2442-222

Зем. участок на Заре-2, 6 соток, хор. фундамент под дом 6х9 (цоколь выложен кирп.), готов к постр. дома, фундамент под баню 6х4 (цоколь выложен кирп.), эл-во, скважина 36 м (хор. чистая вода), подъезд круг. год, соседи живут на пост. основе, кад. № 59:12:0010762:46, 1,3 млн руб. Т. 8-922-3217-589, Иван

Зем. участок на Заре-2, Вишнёвая, 44, ИЖС, ухожен. уч. 13 соток, поделён на два по 6,5 соток, на каждом уч. стоят дома: один под снос, во втором живут, есть все докум, прописка, улица жилая, эл-во, газ по улице, вода - скважина, баня, гараж, 1,9 млн руб., торг или обмен на 2-комн. кв. на Основном или в Завокзальном, на 2-3 эт. Т. 8-922-3123-350

Зем. участок на Заре-2, Солнечная, 7/2, 15 соток, кад. № 59:12:0010757:19, незакончен. стр-во: 1-эт. дом из блоков 109 кв. м, есть проект дома, под крышу не заведён, гараж, все коммуникации, 2,15 млн руб. или обмен на кв. Т. 8-922-3448-844

Зем. участок на Заре-2, мкрн Полянка, ул. Солнечная, 7 соток, ИЖС, саду 8 лет, газ, вода, теплица, 700 тыс. руб., торг, СРОЧНО! Т. 8-922-2469-163

Зем. участок на Заре-2, по Комсомольской, 1, 14 соток, ИЖС, газ по краю уч., подъезд с двух сторон, 1 линия, рядом с дорогой Чайковский-Фоки, 2,2 млн руб., торг. Т. 8-922-3123-350

Зем. участок на Заре-2, ул. Радужная, 26а, 12 соток, ИЖС, кад № 59:12:0010759:13, жилая улица, соседи живут на пост. основе, по улице эл-во, газ, рядом небол. пруд, треб. част. отсыпка участка, 499 тыс. руб. Т. 8-922-3123-350, Олег (в любое время)

Зем. участок на Лесопилке, ул. Боровая, кад. № 59:12:0010738:23, садоводство, 10 соток, недостроен. дом 120 кв. м, 2-эт. (1 эт. - зал и кухня, 2 эт. - 3 спал.), из блоков, облицовка - жёлт. кирп., отл. место для проживания и отдыха, прописка возм., до города 3 км, на а/м 5 минут езды, авт. регулярно, хор. круглогод. подъезд до уч., тупик, оч. тихое место, соседи строятся, ул. жилая, 2 млн руб. Т. 8-922-3115-175, спец. по недвижимости Анастасия

Зем. участок на Суколде, Звёздная, 21, ИЖС, 14 соток, рядом с коттеджным пос. Мичуринский, между р-нами Заринский, Завокзальный и Завьялово, за газовой заправкой, участки выделены для многодетных семей, все коммуникации за счёт государства по фед. программе, самое перспективное место в черте города, кад. № 59:12:0010612:39, 1,15 млн руб. Т. 8-922-3093-838

Зем. участок на Суколде, по ул. Звёздная, 39, 6 соток, огородничество, хор. место для постройки дома, дачи, возм. провести эл-во, подъезд круг. год, кад. № 59:12:0010612:174, 199 тыс. руб. Т. 8-922-3217-589, Иван

Зем. участок на Суколде, по ул. Звёздная, 5 соток, огородничество, возм. провести эл-во, подъезд круг. год, кад. № 59:12:0010612:20533, 150 тыс. руб. Т. 8-922-3217-589, Иван

Зем. участок на Уральской, 10 соток, стр-во дома в начал. стадии, приватиз., удоб. подъезд, вода, газ, эл-во рядом, 480 тыс. руб., торг, возм. рассрочка. Т. 8-922-3224-156

Зем. участок на Уральской, за ул. Гагарина, 9 соток, 59:12:0010241635, садоводство, в двух шагах р. Мутнушка, газ в 20 м, в собствен., докум. готовы, 700 тыс. руб. Т. 8-922-3467-247

Зем. участок на Уральской, пер. Свободы, 8,4 соток, садоводство, 500 тыс. руб., торг. Т. 8-922-6497-785

Зем. участок на Уральской, р-н молокозавода, мясокомбината, 17 соток, эл-во, газ рядом, присвоен адрес, подъезд круг. год, 220 тыс. руб. Т. 8-912-8870-933

Зем. участок на берегу р. Кама, 20 соток, 1 линия, от г. Перми 10 минут езды. Т. 8-922-3123-350

Зем. участок на м-ве №14, за СМУ-4, 6 соток, есть небол. домик, банька, свой колодец, круглогод. эл-во, неплохой подъезд, но не первая линия, яблони, ягоды, по садоводческой книжке, 150 тыс. руб., торг. Т. 8-922-3112-278

Зем. участок на м-ве №37, конечка Уральской, пер. Октября (прописка без проблем), № 237, 10 соток, рядом с берегом реки Кама, ют., спок. красивое место, беседка, баня, дом (из бруса, обшит), 1,1 млн руб., торг. Т. 8-922-3411-094, Данил

Зем. участок на м-ве №4, №93, в Завокзальном, 7 соток, кад. № 59:12:0010411:390, приватиз., соседи живут круглогод. и активно строятся, перспектив. место, 175 тыс. руб., возм. рассрочка, обмен с моей и с вашей доплатой на а/м и недвижимость. Т. 8-922-3448-844, Сергей

Зем. участок на м-ве №50 Ветеран, 9 соток, ровный, практич. прямоугольный, не обрабатываем, есть яблони, кад. № 59:12:0010595:264, соседи живут круг. год, эл-во, 2 садовых домика, подойдёт для строит-ва дома-дачи, бани, 150 тыс. руб. Т. 8-922-3112-278

Зем. участок на м-ве №7, при въезде в массив (с основ. дороги по ул. Объездная), 8 соток, ровный, домик, баня, фрукт. деревья, ЛЭП, в собств., кад. № 59:12:0010510:71, 800 тыс. руб. Т. 8-922-3112-278

Зем. участок на м-ве Ветеран, 8 соток, ровный, садоводство, дом (незаверш. строит-во, 70 кв. м, мансард. эт., калибр. бревно), у дороги, соседи живут, 980 тыс. руб., торг. Т. 8-922-3311-127

Зем. участок на м-ве Ветеран-50, рядом с телевышкой, 13 соток, приватиз., хор. место для строит-ва, рядом живут круг. год, вода и свет подвед. до уч., 400 тыс. руб. или меняю по предложению. Т. 8-922-3201-166

Зем. участок на м-ве Ветеран-50, слева по дороге на Прикамский, 7 соток, ровный, обработ., есть посадки, домик для инструмента, боль. бочка для воды или обмен на а/м с доплатой, рассрочка до полугода, торг за нал., 150 тыс. руб. Т. 8-922-3448-844

Зем. участок на м-ве Дачник, 12 соток. кад. № 59:12:0810303:48, подъезд круг. год, рядом проживают соседи, 800 тыс. руб., торг. Т. 8-922-3285-342

Зем. участок на м-ве Дачник, 6,4 соток, кад. № 59:12:0810303:80, приватиз., соседи активно застра

ПОДАТЬ ОБЪЯВЛЕНИЕ В «ЧИ» ЛЕГКО! >222-68 КРУГЛОСУТОЧНО (SMS/ЗВОНОК) 8-922-3122-226 Объявления в текущий номер **принимаются до 14:00 вторника** Купон и правила подачи объявлений **на стр.16**

Зем. участок по Гагарина, 18/1, кад. № 59:12:0010236:1211, 3 млн руб. Т. 8-922-3638-803

Зем. участок по Гагарина, на тер-рии таунхаусов, 13,5 соток, кад. № 59:12:0010226:184 и 186, ИЖС, гараж, 2,2 млн руб. Т. 8-922-3448-844

Зем. участок по Гагарина, на тер-рии таунхаусов, ИЖС, 13,5 соток, жилая пл. примерно 10-11 соток, построен гараж, кад. № 59:12:0010226:184 и 186, 2,2 млн руб. Т. 8-922-3448-844

Зем. участок по Декабристов (за гаражами Точмаша), 15 соток, садоводство, эл-во, соседи строятся, газ рядом, 700 тыс. руб., торг. Т. 8-906-8884-774

Зем. участок по Декабристов, 24а, кад. № 59:12:0010751:41, 14 соток, расположен в зоне Ж-1 (зона многокв. жил. домов в 5-9 этажей и выше), центр. улица р-на, возм. использ. под коммерч. деятельность, все коммуникации рядом, отл. пешеход. и автомобил. трафик, 4,9 млн. руб. Т. 8-922-3123-350

Зем. участок по Есенина, 66, 9,5 соток, ИЖС, ровный, строений нет. Т. 8-906-8884-774

Зем. участок по Завьялова, 107, в коттедж. р-не, 11 соток (25х45), ИЖС, кад. № 59:12:0010548:6, все коммуникации: газ, вода, водоотвод, эл-во, ул. жилая, до остановки 800 м, ипотеку и мат. капитал на стр-во приветствуем, 1,09 млн руб. Т. 8-922-3112-278

Зем. участок по Назарова, 11 соток, ИЖС, газ, э/э. Т. 8-906-8879-223

Зем. участок по Назарова, 25, 12 соток, кад. № 59:12:0010546:26, 990 тыс. руб. Т. 8-922-3638-803

Зем. участок по Подгорной, 1Б (конечная Уральской), 11,3 соток, ровный, прописка, докум. на дом и землю готовы, 1 собств., кад. № 59:12:0010264:87, 59:12:0010264:72, отл. располож., живопис. вид на р. Каму, на уч. дом (коробка), 60 кв. м, яма под септик, эл-во, 800 тыс. руб. Т. 8-922-3093-838

Зем. участок по Подгорному пер., 12 соток. Т. 8-922-3625-074

Зем. участок по Промышленной, 3/1, 10 соток, садоводство (с/м №4), передний план участка (31 кв. м) возм. перев. в ИЖС, уч. с видом на Завокзальный, бетон. подъезд, 750 тыс. руб., поможем с ипотекой, можно использ. мат. капитал на стр-во дома. Т. 8-922-3112-278

Зем. участок по Речной, 9 соток, ИЖС, кад. № 59:12:0010758:402, соседи живут на пост. основе, 600 тыс. руб. Т. 8-922-3093-838

Зем. участок по Семейной, 8, 14 соток, ИЖС, эл-во, газ, докум. готовы, 900 тыс. руб. Т. 8-922-2460-185

Зем. участок по Цветаевой, 15, отличный, ровный, кад. № 59:12:0010555:112, 1500 кв. м (15 соток), ИЖС, центр. улица, подъезд круглогод., газ вдоль з/у, эл-во, рядом живут соседи круг. год, недалеко от остановки, 1,2 млн руб. Т. 8-922-3368-992

Коттедж в 20 км от г. Чайковского, в элит. коттеджном п. Карша, по Береговой, 32, 2-эт., 350 кв. м, земля 24 сотки, ЛПХ, живописное место, на берегу пруда, полноценный цоколь, 6 комн., 2 с/у, эл-во 380В, скважина под воду, канализация, охраняемая тер-рия со шлагбаумом и КПП, хор. соседи, до города 15 мин езды по асфальт. дороге, есть вся инфраструктура, связь МТС с 4G Интернет, 9,5 млн руб., торг. Т. 8-922-3123-350

Коттедж в коттедж. пос. Мичуринский, ул. Ракетная, 15, 93,6 кв. м, 1-эт., новый, из бруса и обложен кирпичом, газ, свет, вода, соврем. септик, скважина 42 м, есть возм. сделать второй эт., з/у 10 соток, ИЖС, улица не проездная, минимал. платежи по ЖКХ, 5 млн руб. Т. 8-922-3093-838, агент по недвижимости Владимир

Коттедж в п. Новый, 235 кв. м, 2-эт., 7 комн., вода и канализ. центр., газ. отопл., в доме гараж, з/у 12 соток, сад, баня, 5 млн руб., рассм. обмен на квартиру в Чайковском, р-н любой. Т. 8-906-8884-774

Коттедж в п. Новый, Лазурный пер., 170 кв. м, тёплый, уют., простор., стены - керамзитобетон. блок с утепл., 3 спальни, кухня, гостиная, прихожая, с/у, центр. водопровод и канализация, газ, Интернет, возм. исп. стационар. телефона, ухож. з/у, посадки, баня из зим. леса 3х5, кирп. печь, в шаг. доступ.: лесопарковая зона, школа, д/с, м-ны, до автовокзала г. Чайковский 20 минут на авт., 6,5 тыс. руб., торг. Т. 8-922-3093-838, агент по недвижимости Владимир

Коттедж в п. Новый, до города 5 км, 250 кв. м, з/у 15 соток, все коммуникации: центр. канализация, газ, центр. водопровод, хор. соврем. ремонт, уч. ухожен., тёплый гараж, капитал. забор, 7,5 млн руб. Т. 8-922-2442-222

Коттедж в п. Прикамский, на 2 семьи, 82 кв. м, хор. сост., газ. отопл., пл. окна, подвал, дом отделан сайдингом, з/у 9 соток, баня, хоз. постр. или меняю на 1-комн. кв. на Основном, 2-3 эт., с доплатой. Т.8-906-8884-774

Коттедж в п. Прикамский, ул. Нагорная, 27, 503,4 кв. м, 2-эт. кирп., цокол. этаж и мансарда, газ. отопл., центр. водоснаб., канализ., хор. соврем. ремонт, встр. кух. гарнитур, 3 с/у, сауна, бассейн, ухож. з/у 15,6 соток, 2 теплицы по 29,3 кв. м, тёплый гараж на два а/м 94,2 кв. м, навес 68,7 кв. м, ограждение - кирп. столбы, хор. соседи, 14,2 млн руб. Т. 8-922-3190-900

Коттедж в п. Прикамском, Пионерская, 26, шикарный 2-эт. кирп., газ. отопл., центр. водоснаб., канализация, сауна, тренажёр. зал, 2 с/у, ухож. з/у, 7,8 млн руб., торг. Т. 8-922-3093-838

Коттедж в п. Прикамском, по Пионерской, 26, 2-эт. кирп. дом, шикарный, газ. отопл., центр. водоснабж., канализация, сауна, тренажерный зал, 2 с/у, з/у ухожен, 9,9 млн руб. Т. 8-922-3093-838

Коттедж в с. Б. Букор, ул. Луговая, бол. капитал., 2012 г/п, 232 кв. м, 2-эт. (газоблок, мансард. брус) + полноцен. цокол. этаж, 5 комн., влож. не треб. - полн. внутр. и наруж. отделка, отопл. - газ. котёл, твердотоплив. и эл/котёл, вода - скважина, канализ. - септик 6 куб. м, с/у, душ. кабина, эл-во 380 В, мебель; ухож. з/у 17,5 соток (ИЖС), посадки, бол. ангар (хоз. блок) 12х5, лет. беседка для отдыха, баня 6х3,5, гараж со входом в дом, навес для а/м, котельная; живопис. место, ул. жилая, застр. соврем. коттеджами, своеврем. чистится, до города 10 км асфальт. дороги (15 минут на а/м), продажа в связи с переездом, 3,1 млн руб. или обмен на кв. в Чайковском + ваша доплата, СРОЧНО! Т. 8-922-3123-350, Олег

Коттедж на Завьялово, ул. Лермонтова, 248 кв. м, 2-эт., из панелей, газ. отопл., 2 с/у, баня, гараж, з/у 10 соток, 3 теплицы, посадки, 5 млн руб., торг или обмен на 2-3 УП или 3 хр. с вашей доплатой, желат. 1 или 2 эт. Т. 8-922-6497-785

Коттедж на Заре-2, ул. Солнечная, 44, дом 2006 г/п, из бруса и обложен кирп., 134 кв. м, газ. отопл., центр. водопровод, канализ. - септик, гараж, баня, теплицы, з/у 17 соток, 5,5 млн руб., рассм. ипотеку, мат. капитал. Т. 8-922-3093-838, агент по недвижимости Владимир

Танхаус в п. Новый, 240 кв. м, 5-уровневый, земля 2 сотки, 7,5 млн руб., торг, рассм. варианты обмена на квартиру с вашей доплатой. Т. 8-922-2439-469

Таунхаус в п. Новый, ул. Центральная, 12, 205 кв. м, водопровод, газоснабж., канализ. центр., отопл. автоном. (газ. котёл), ухож. благоустр. участок с мангальной зоной, котельная, баня на дровах, гараж 18 кв. м (автомат. ворота), 7,5 млн руб., торг или обмен на вашу недвиж. Т. 8-922-3368-992

Таунхаус на Уральской, 260 кв. м, с мансардой, 5 уровней, подвал, 5 соток, на участке ландшафтный дизайн, 12 млн руб., торг. Т. 8-906-8884-774

Таунхаусы в городе Сочи, на Соболевке, по Пятигорской, Немецкий Квартет, 3 таунхауса, все центр. коммуникации, барбекю, парковка, закрытая тер-рия, все удобства, по 170 кв. м, сданы, проводим раздел, этап отделки фасадов, 55 тыс. руб./кв. м. Т. 8-922-3093-838

Часть дома в д. Гаревая, ул. Полевая, 3-комн. кв. в 2-кв. б/д, 88 кв. м, ванная, туалет, водопровод, канализация автоном., пл. окна, печ. отопл., газ в проекте, з/у 16 соток, баня, гараж, крытый навес, лет. кухня, теплицы, посадки, или меняю на 1-комн. кв. на Заре, с доплатой. Т. 3-28-51, 8-922-3224-352, 8-922-6497-010

Часть коттеджа на Завьялово-2, 73 кв. м, 2-эт., з/у 4,5 сотки, 3,1 млн руб., торг. Т. 8-985-2593-050

3.2 КУПЛЮ

Дом в городе или за городом, в любом сост., недорого, СРОЧНО! Т. 8-922-2442-222

Металл Строй ПИРСЫ 8-922-355-84-54 6-777-9 реклама

Дом в городе либо в деревне, недорого, можно зем. участок с разреш. на строит-во. Т. 8-922-3123-350

Дом в с. Ольховка, на Уральской, в п. Прикамском, жилой, до 3,5 млн руб. Т. 8-922-3448-844

Дом в черте города. Т. 8-922-3563-798

Зем. участок в черте города, под стр-во. Т. 8-922-3368-992

Зем. участок с просроченной арендой. Т. 8-922-3112-278

Зем. участок с разреш. на строит-во. Т. 8-922-3123-350

Помогу приобрести садовый участок с домом по мат. капиталу. Т. 8-922-3093-838

С/о в черте города, с хор. подъездом, желат. с эл-вом. Т. 8-922-2442-222

С/о на м-ве Прогресс. Т. 8-922-3368-992

3.3 МЕНЯЮ

Дом в г. Камбарка, 34 кв. м, деревян., на фундаменте, 2 комн., кухня, с/у, пл. окна, пол - линолеум, баня, з/у 4,8 сотки, теплица, 1 собствен., докум. готовы - на кв. в п. Новый с нашей доплатой или продам, 800 тыс. руб. Т. 8-922-2439-469

Дом в д. Маракуши, 35 км от города, 72 кв. м, 3 комнаты, теплый туалет в доме, центр. водоснаб., водяное отопление, котел, нов. баня из бруса 3х6, хоз. постр., гараж, эл-во, зем. участок 9 сот., в хор. сост. + допл. - на 1-комн. кв. или м/с. Т. 8-922-3383-583, 8-922-6402-252

Дом в д. Марково, 10 соток земли, есть домовая книга, прописка, будут проводить газ в след. году и КГТ 12.7 кв. м, по Кабалевского, 4 эт., солн. сторона, пл. окно, хорошая новая входная дверь, чистая, теплая, сделан ремонт, пл. трубы, санузел в кафеле, душ - на 2-комн. кв. в б/д, кроме 1 этажа. Т. 8-922-3053-012, 8-922-6456-172

Дом в д. Русалёвка, Набережная, 45 кв. м, печ. отопл., газ в перспективе, баня, участок 10 соток, ровный, земля оч. плодород., хор. подъезд, недалеко минимаркет - на 2-комн. кв. с нашей доплатой или а/м Опель Корса 2013 г/в, или продам, 1,1 млн руб. Т. 8-922-3112-278

Дом в д. Русалёвка, Набережная, 45 кв. м, печ. отопл., газ в перспективе, баня, участок 10 соток, ровный, земля оч. плодород., хор. подъезд, недалеко минимаркет, 1,1 млн руб. или обмен на 2-комн. кв. с нашей доплатой или а/м Опель Корса 2013 г/в. Т. 8-922-3112-278

Дом в с. Гамицы, Осинский р-н, 7 км от центра, 100 кв. м, 28 сот. земли, 3 жилые комн., кухня, душ. кабинка, газ, центр. водоснабж., канализация - септик, ремонт: нат. потолки, линолеум, пл. окна, нов. баня 2016 г/п, ухожен. земля, 2 бол. теплицы, 1 собствен., вся инфраструктура: д/с, школа, магазины, ФАП, почта, ДК - на 2-комн. кв. в г. Чайковском или продам, 2,25 млн руб., торг, рассм. любые ипотечные программы, мат. капитал. Т. 8-922-3093-838, 8-922-3309-090

Дом жилой в д. Злодарь, 2-эт, бревенч., новый, 200 кв. м, 1 эт. жилой, 3 комн. и кухня, с/у в доме, вода гор. и хол., печ. отопл., крыша и забор из профнастила, своя скважина, з/у 45 соток, отмежёван, 3 теплицы, огород ухожен и удобрен, новая баня 6х4 (мойка, парилка отдельно) - на жильё в городе, 1-комн. кв. или большую м/с с доплатой, или продам, 1,5 млн. руб. Т. 8-922-6497-785

Дом на Заре-2, ул. Осинская, новый, 2-эт., кирпич + блок, предчист. отделка, все коммуникации, газ - на кв. или а/м с доплатой, внутрен. рассрочка, 4,2 млн руб. Т. 8-922-3448-844

Дом на Лесопилке, ул. Боровая, 46,6 кв. м, из бруса, обшит сайдингом, благоустр., с/у в доме, ремонт, з/у 8 соток, баня, теплицы - на 1 УП или 2 хр. на Основном или в Завокзальном. Т. 8-922-6497-785

Зем. участок в с. Кемуль или в д. Харнавы, 12 соток - на пиломатериал (интересуют только доски). Т. 8-922-3202-837

Зем. участок вдоль трассы Ольховка-Харнавы (нов. коттедж. застр.), 9 км от города, 14 соток - на а/м, возм. наша доплата. Т. 8-922-3202-837

Коттедж в д. Гаревая, коттедж. пос. Долгопрудный, комфорт., эколог. чистое место, 10 минут езды до города - на город. кв., расходы по обмену за наш счёт, выгодная ипотека от Сбербанка. Т. 8-922-3093-838, агент по недвижимости Владимир

Коттедж в п. Прикамский, на 2 семьи, 82 кв. м, хор. сост., газ. отопл., пл. окна, подвал, дом отделан сайдингом, з/у 9 соток, баня, хоз. постр. - на 1-комн. кв. на Основном с доплатой или продам. Т.8-906-8884-774

Коттедж на Завьялово, ул. Лермонтова, 248 кв. м, 2-эт., из панелей, газ. отопл., 2 с/у, баня, гараж, з/у 10 соток, 3 теплицы, посадки - на 2-3 УП или 3 хр. с вашей доплатой, желат. 1 или 2 эт. Т. 8-922-6497-785

3.4 СДАМ

Дом в с. Б. Букор, хор. сост., газ. отопл., баня, рядом школа, остановка. Т. 8-922-3658-053

3.5 АРЕНДУЮ

Дом, коттедж для семьи (муж и жена в годах, без в/п), за умеренную плату, возм. с выкупом, порядок гарантируем. Т. 8-909-1102-050

С/ОГОРОДЫ

4.1 ПРОДАМ

Зем. участок на с/м №4 в Завокзальном, 6 соток, в собственности, есть помещение для хранения инвентаря, 195 тыс. руб. Т. 8-922-3601-717

Дача по Якорной, 23, 35 кв. м, тёплая, баня, отдел. камен. гараж, туалет на улице, вода - колодец, 7,5 соток, на берегу залива, за коттедж. пос. Рассвет, кад. № 59:12:0010704:2, хор. расчищаемая дорога круг. год, соседи живут на пост. основе, 1 взр. собствен., не рассм. ипотеку, мат. капитал, 700 тыс. руб., рассрочка или обмен на а/м. Т. 8-922-3112-278

Два зем. участка на м-ве №55 Орбита, №334 и 335, 11 соток, в собств., ровные, без постр., кад. № 59-12-0810302:0028, 26, 450 тыс. руб. Т. 8-922-3456-637

Зем. участки на Мичуринке, по 6 соток, подъезд круг. год, газ по улице, эл-во, 280 тыс. руб. Т. 8-922-3148-768

Зем. участок в СТ №1, в черте города за стадионом Гидростроитель, 13 соток, садоводство, кад. № 59:12:0010566:13, рядом строятся, есть жил. дома, подходит для прописки, подъезд круглогод. с ул. Советская, эл-во, садовый 2-эт. дом, баня, возм. размежевать на 2 полноцен. уч., рядом всё для полноценной жизни: школа, м-ны, пл. Чайковского, ДК Гидростроитель, 680 тыс. руб., торг. Т. 8-922-3115-175

Зем. участок в СТ Ветеран, 8 соток, садоводство, ровный, хор. место для строит-ва дома, дачи, возм. подключ. э/э, подъезд круг. год, кад. № 59:12:0010595:271, 370 тыс. руб. Т. 8-922-3217-589, Иван

Зем. участок в с. Б. Букор, по ул. Советская, 15 соток, ИЖС, есть возм. подключения: газ, вода, эл-во, 250 тыс. руб., торг, рассм. ипотеку, мат. капитал. Т. 8-922-3112-278

Зем. участок в с. Ольховка, 7 соток, вода, эл-во, котлован под фундамент, торг, СРОЧНО! Т. 8-919-4685-499

Зем. участок в с. Степаново, ул. Центральная, 23А, 1870 кв. м, кад. № 59:12:0130000:232, ровный, ЛПХ, 60 тыс. руб. Т. 8-922-3093-838

Зем. участок в с. Фоки, 2 теплицы, земля удобренная, сад, рядом асфальт. Т. 8-922-3048-614, 8-922-3000-372

Зем. участок на берегу р. Кама, до г. Перми 10 минут езды, 2 км от д. Берег Камы, кад. № 59:32:3410001:1096, садоводство, 20 соток, прямоугольный, оч. хор. место для строит-ва жилого дома либо дачи, с видом на реку, 1,8 млн руб. Т. 8-922-3123-350

Зем. участок на м-ве № 2, рядом с Завьялово, 5,63 сотки, рядом строится нов. посёлок, подъезд круглый год с 2 сторон, эл-во, нов. баня, домик для отдыха и инвентаря, много посадок, теплица, идеал. место для отдыха и жилья, 300 тыс. руб., торг. Т. 8-922-3217-589, Иван

Зем. участок на м-ве №14, в черте города, домик №66, 400 тыс. руб. Т. 8-922-3227-275

Зем. участок на м-ве №15 (Уральская), 10 соток, коробка из кирп. 5х5, посадки, стар. теплица, эл-во, центр. водоснабж. (с мая по октябрь), подъезд круг. год, соседи живут пост., отл. место для дачи, 150 тыс. руб. Т. 8-922-3217-589, Иван

Зем. участок на м-ве №20, ул. Азина, 5,8 соток, размежёван, дом из газобетона (35 кв. м), возм. провести газ по льготе и эл-во, теплица, сарай, водоснабж., в 150 м река, кад. № 59:12:0010232:147, 530 тыс. руб. Т. 8-951-9209-568, Илья

Зем. участок на м-ве №30 Светлушка (Завьялово), ул. Бажова, 41, 5,7 соток, э/э (счётчики), домик из бруса с печкой, баней и мансардой, земля размежёвана, теплица, водоснабж., рядом с уч. проходит газ, кад. № 59:12:0010530:9, 450 тыс. руб. Т. 8-951-9209-568, Илья

Зем. участок на м-ве №34, 7 соток, размежёван, рядом с уч. проходит газ. труба, возм. электрифицировать, домик, фундамент - блоки ФБС, кад. № 59:12:0010545:47, 380 тыс. руб. Т. 8-951-9209-568, Илья

Зем. участок на м-ве №36, 3 сотки, ровный, ухож., садовый домик, бочка под воду, подача воды, 130 тыс. руб. Т. 8-951-9209-568, Илья

Зем. участок на м-ве №43 Майский, уч. №263, 6,4 сотки, садоводство, 300 тыс. руб. Т. 8-922-3336-455, Максимт

Зем. участок на м-ве №9, 11 соток, ровный, кад. № 59:12:0010501:46, отдел. подъезд с асфальт. центр. дороги, докум. в порядке, 400 тыс. руб. Т. 8-922-3093-838, агент по недвижимости Владимир

Зем. участок на м-ве №9, 8 соток, ухож., кад. № 59:12:0010501:45, докум. в порядке, 400 тыс. руб. Т. 8-922-3093-838, агент по недвижимости Владимир

Зем. участок на м-ве Ветеран-50 (слева по дороге на Прикамский), 15 соток, ровный, обрабатывается, посадки, домик для инструмента, баня треб. вложений, 250 тыс. руб. Т. 8-922-3448-844

Зем. участок на м-ве Дачник, первая линия, 13 соток, садоводство, можно строить жил. дом с регистрацией, улица жилая, застр. современ. коттеджами, удоб. подъезд, 1,1 млн руб. Т. 8-922-3123-350

Зем. участок на м-ве Орбита, 12 соток, прямоуг., рядом с гл. дорогой, соседи строятся, эл-во проведено, докум. готовы, 250 тыс. руб., обмен на а/м. Т. 8-922-3149-947

Зем. участок на м-ве Стрижуха, №41, водопровод, деревья, земля не обрабатывалась, т. к. проживаю в др. городе, домик, асфальт. дорога, 10 тыс. руб., торг. Т. 8-929-2626-291

Зем. участок на м-ве Южный, 7,2 соток, ИЖС, ровный (почти квадрат. форма), бол. перспектив. р-н, коттедж. застр., 690 тыс. руб. Т. 8-922-3112-278

Зем. участок на м-ве Южный, за Уральской, 7 соток, ИЖС, приватиз., баня, домик, деревья фрукт., цена договор. Т. 3-51-19

С/о в СТ №6, 7 соток, ухожен, домик, банька, нов. бол. теплица, различ. посадки, замечат. место для дачи и отдыха от суеты, кад. № 59:12:0010506:90, 350 тыс. руб. Т. 8-922-3217-589, Иван

С/о в д. Дубовая, 30 соток, дом, баня, колодец, эл-во, межевание, газопровод под окнами. Т. 8-922-2422-064, 3-20-78

С/о в р-не телевышки, ухож. 4 сотки, посадки, кирп. дом, торг. Т. 6-25-42

С/о в черте города, 6 сот., ухожен, кирпич. домик с мансардой, все посадки. Т. 8-982-4895-345

С/о на Уральской, ул. Заречная, за Сбербанком, 6 соток, газ, э/э, вода, готова коробка дома, рассм. варианты обмена. Т. 8-922-3642-373

С/о на м-ве № 28 Прогресс, 5.2 сотки, домик, посадки. Т. 8-902-8078-323

С/о на м-ве № 6, конечная ост. на Завьялова, 6 сот., 130 тыс. руб., торг, возм. обмен на а/м, или гараж. Т. 8-922-3182-545

С/о на м-ве №10, по Марковской дороге, недалеко от ул. Азина, верхний участок, 6 соток, домик, посадки, 200 тыс. руб., торг. Т. 8-965-5630-211

С/о на м-ве №15, 5 соток, домик, э/э, вода, земля отмежёвана, 90 тыс. руб. Т. 8-922-2450-464

С/о на м-ве №15, 8 соток, смородина, яблони, груша, вода по графику, возм. подключ. эл-во, или сдам. Т. 8-922-3003-733

С/о на м-ве №15, Ольховское с/п, 4 сотки, посадки, небол. дом, вода, возм. эл-во, возм. аренда. Т. 8-922-2425-046

С/о на м-ве №17, около СМУ-4, ухож. 4,5 сотки, в собств., цена договор. Т. 8-922-3242-457

С/о на м-ве №21, за Виватом, ул. Пятая, д. 2, ухож. 8 соток, посадки, дом с баней, в собств., 120 тыс. руб., торг. Т. 8-912-9807-185, в любое время

С/о на м-ве №26, за шлюзом (ост. ГЭС), ухожен, лет. домик, фундамент под дом и баню, посадки: 2 яблони, клубника, малина, вишня, удоб. подъезд, 50 тыс. руб., торг. Т. 8-922-2403-230

С/о на м-ве №28 Прогресс, 7 соток, баня, домик, теплица, посадки, вдоль дороги, хор. подъезд. Т. 8-922-3202-659

С/о на м-ве №3, на Уральской, 4 линия, №143. Т. 8-922-3043-684

С/о на м-ве №33, Заря, первая линия у пруда, 9 соток, домик, баня, посадки. Т. 8-922-2430-077

С/о на м-ве №39, за ЦСК, 7,4 соток, кирп. 2-эт. дом, 2 теплицы, лет. кухня, торг. Т. 8-965-5786-375

С/о на м-ве №4, в центре города, 4,91 сотки, приватиз., вход с Завокзального, 200 тыс. руб. Т. 8-922-3435-128

С/о на м-ве №47, за мясокомбинатом, 9,5 соток, в собств., э/э рядом, два домика, помадки, ИЖС, подъезд с двух сторон, 250 тыс. руб. Т. 8-922-3659-887

С/о на м-ве №6, конеч. ост. Завьялово, 5,4 соток, сад. домик, баня, лет. душ, э/э, вода по расписанию, колодец рядом, посадки, приватиз., кад. № 5912001052922, 270 тыс. руб. Т. 8-992-2338-353

С/о на м-ве №8, р-н Азина, 8 соток, стройматериалы для домика, возм. подкл. эл-во. Т. 8-922-3423-353

С/о на м-ве №9 Дружный, Завьялово, 4,5 сотки, собств., отдел. проезд, возм. ИЖС. Т. 8-922-3426-481

С/о на м-ве Забота, Завьялово, 6 соток, баня, кусты. Т. 8-922-2400-296

С/о на м-ве Забота, Завьялово, 6 соток, кусты, ягоды, баня, вода. Т. 8-922-2400-296

С/о на м-ве Золотые пески, 7,8 соток, 40 тыс. руб. Т. 8-922-6407-261

С/о на м-ве Орбита, 6 соток, в собств., домик с баней, посадки плодоносят, вода 3 раза в нед., эл/столб. Т. 8-922-2411-690

С/о на м-ве Сосёночка, п. Волковский, 10,5 соток, посадки. Т. 8-922-3508-285

С/о на м-ве Южный, уч. №495, в собств., посадки (плод. деревья), возм. подкл. э/э, воду, хор. подъезд, напротив застройка ИЖС. Т. 8-908-2525-483

С/о по Сайгатской, 20, 4 сотки, 2-эт. жил. дом 50 кв. м, треб. косм. ремонт, отопл. электрич., вода: хол. - скважина, гор. - эл/котёл, постройки, баня, лет. кухня, дровяник, беседка, теплица, 1,2 млн руб., торг, возм. обмен на 1-комн. кв. или м/с, рассм. варианты. Т. 8-912-9807-185

С/о по Суколде, 10,5 соток, посадки, 3 теплицы, возм. строит-во, 600 тыс. руб. Т. 8-922-2416-733

4.2 КУПЛЮ

С/о в черте города, желат. с баней. Т. 8-922-3123-350

С/о. Т. 8-919-4699-575

4.3 МЕНЯЮ

С/о на м-ве № 9, 6 соток, хор. подъезд, вода, не под ЛЭП - на а/м или продам. Т. 8-922-3048-614, 8-922-3000-372

ГАРАЖИ

5.1 ПРОДАМ

А/к № 37 «САХ» (Промышленная, 21), 30,5 кв. м, с ов. ямой, охрана, хор. подъезд, удоб. место расположения, 160 тыс. руб. Т. 8-922-3264-210

А/к №1, за горбатым мостом, 27 кв. м, смотр. и овощ. ямы, широкий проезд, линия №10, север. сторона. Т. 8-982-3830-033

А/к №1, линия 14, №16. Т. 8-919-4954-891

А/к №1, линия 5, 17,4 кв. м, ж/ворота, дерев. пол, смотр. и овощ. яма, счётчик на 220 В, приватиз., охрана, 100 тыс. руб. Т. 8-922-3093-838, агент по недвижимости Владимир

А/к №1, у горбатого моста, 18 кв. м, стандарт., возм. сделать пристрой, обшит, овощ. яма, дер. пол, бикрост, рядом с охраной. Т. 8-922-6428-669

А/к №1, у горбатого моста, 32 кв. м (8х4), обшит, овощ. яма, пол - дерев., бикрост, рядом с охраной. Т. 8-922-6428-669

А/к №1, у горбатого моста, линия 12, стационар., 20,5 кв. м, кирп., плиты перекрытия, ремонт кровли, смотр. и овощ. ямы или меняю на а/к Маяк. Т. 3-28-51, 8-922-3224-352, 8-922-6497-010

А/к №1, у горбатого моста, линия 5, 17 кв. м, круглосут. охрана, бетонир. дороги, пол - бетон., овощ. яма, эл-во, крыша не течёт, 140 тыс. руб. Т. 8-922-3123-350

А/к №11, 6х4, есть смотр. и овощ. ямы, стеллажи, верстак, 150 тыс. руб., торг. Т. 8-922-3093-838

А/к №13, Завокзальный, 20 кв. м, высокое место, сухой, бетон. подъезд, солн. сторона, перекрыт ж/б плитами, дерев. пол, овощ. яма, 280 тыс. руб. Т. 8-922-3112-278

А/к №14 Факел, 8х4, солн. сторона, близко к сторожке, выс. ворота. Т. 8-922-3625-074

А/к №15 Квант, 1 линия, у сторожки, смотр. и овощ. ямы, 380 В, нов. пол, 90 тыс. руб. Т. 8-922-3030-885

А/к №15, р-н Мичуринка, линия 11, №22, 24 кв. м (6х4), кирп., бол. бетон. овощ. яма (3х3), обшита металлом, эл-во, зимой чистят, крыша не течёт, охрана, 90 тыс. руб. Т. 8-922-3123-350, Олег

А/к №18, охраняемый, кирпичный, 150 кв. м, помещение бывш. авторазбора, капитальный 1 эт., 2 эт. из бруса, пригоден для проживания, есть прилегающая тер-рия с отдельным заездом, нов. баня, 500 тыс. руб. или меняю, рассм. все варианты. Т. 8-922-3112-278

А/к №2, п. Новый, 9 линия, 32 кв. м, рядом с охраной, смотр. и овощ. ямы, зимой не наметает снег,180 тыс. руб. Т. 8-931-3626-437

А/к №23, Завокзальный, 1 линия, 24 кв. м (6х4), смотр. и овощ. ямы, бол. ж/ворота, стены оштукатур., эл-во, 1 собств., 220 тыс. руб. Т. 8-922-3591-818

А/к №23, линия 3, №15, 20,8 кв. м, овощ. яма. Т. 8-919-7141-263, 8-912-8899-599

А/к №25, Завокзальный, 24 кв. м, пустой, пол бетон., овощ. яма, 250 тыс. руб., торг. Т. 8-922-3217-589, Иван

А/к №25, линия 2, №17. Т. 8-919-7141-263, 8-912-8899-599

А/к №3, на Уральской, за рестораном Прикамье, 30 кв. м, охраняемый, эл-во, дороги чистятся, крыша бикрост, не течёт, овощ. яма кирп., 9х4 кв. м, прод. в связи с переездом, 170 тыс. руб. Т. 8-922-3123-350

А/к №34, возле ТЦ Акварель, 23 кв. м, смотр. и овощ. ямы, 100 тыс. руб. Т. 8-922-3093-838

А/к №36 Стройдеталь, за военкоматом, линия 10, недалеко от сторожки, №15, капитал. кирп., 24 кв. м (6х4), бол. овощ. яма (2х2), эл-во, зимой регуляр. чистят, крыша не течёт, пол бетон., круглосут. охрана, 199 тыс. руб. Т. 8-922-3123-350, Олег

А/к №36 Стройдеталь, за военкоматом, рядом с рынком, 1 линия, №33, недалеко от выезда и охраны, 4х6 м, овощ. яма, дерев. пол с пропиткой. Т. 8-922-3426-481

А/к №36, 6х4, 1 линия, сразу возле сторожки, видеонаблюдение, круглогод. подъезд, смотр. и овощ. ямы, 220 тыс. руб. Т. 8-922-3093-838

А/к №5, 2 линия, 3,5х6, смотр. и овощ. ямы, 200 тыс. руб. Т. 6-17-65, 8-922-3363-009

А/к №5, 5 линия, 36 кв. м, потолки 2,8 м, ворота 2,3х2,7, большой на 2 а/м, двое ворот, кровля перекрыта бикростом, эл-во 220/380В, 450 тыс. руб., торг. Т. 8-922-3123-350

А/к №5, напротив загса, первая линия, солн. сторона, бетон. пол, две ямы, охрана, докум. готовы, 265 тыс. руб. Т. 8-982-4638-281

А/к №5. Т. 8-922-3406-308, 4-50-75

А/к №7, ул. Вокзальная, ост. Школьная, смотр. и овощ. ямы, цена договор. Т. 8-922-3059-802

А/к №8, солн. сторона, овощ. и смотр. ямы, эл-во 380В, калорифер встр., стеллажи встр. Т. 8-922-3129-381

А/к №9, гаражи №28, №122. Т. 8-922-3176-796, Владимир Михайлович

А/к №9: гараж №29, 23 кв. м, смотр. и овощ. ямы; гараж №122, 26 кв. м, овощ. яма. Т. 8-922-3176-796

А/к Водник, 2-эт., смотр. и овощ. ямы, пол - бетон, стеллаж, верстак, ворота под ГАЗель, 6х5,5 м, 290 тыс. руб., торг, СРОЧНО! Т. 8-919-4512-749

А/к Вымпел, мкрн Азина (на повороте, справа от родника), смотр. и овощ. ямы, дерев. пол, эл-во, в собств., въезд с двух сторон, 210 тыс. руб., торг. Т. 8-922-3353-073

А/к Гагаринский, метал. цельносваренный, удоб. место располож., стоит на санях - возм. перевезти его, 80 тыс. руб., без торга. Т. 8-922-3118-094

А/к Гагаринский, метал., цельносварной, удоб. место располож., возле дороги, удоб. подъезд, широкая линия, 80 тыс. руб., без торга. Т. 8-922-3118-094

А/к Гермес, на два машиноместа. Т. 8-922-3259-697

А/к Импульс, по Вокзальной, 14/1 (напротив налог. инспекции), престиж. а/к, 1 линия, 24 кв. м (6х4), кирп., яма во весь гараж, над гаражом помещ. для охраны (никогда не потечёт крыша, охрана в непосредств. близости), дороги - бетон, шлагбаум, в/наблюдение, круглосут. охрана, 399 тыс. руб. Т. 8-922-3123-350

А/к Лада, 30 кв. м, дерев. пол, эл-во, яма смотр. яма, кессон для овощей, охрана. Т. 8-922-3003-733

А/к Лада, возле автомойки по Гагарина (микр. Азинский), 24 кв. м, охран. тер-рия, хор. расчищ. подъезды, перекрыт ж/б плитами, оч. чист. и ухож., смотр. и овощ. ям нет, пол - бетон, 170 тыс. руб. Т. 8-922-3112-278

А/к Машиностроитель, 6,5х6,5, цокол. эт. 6,5х6,5, ниже овощ. яма, отл. место для ремонта, покраски а/м, для склада, малого бизнеса или просто для стоянки а/м и своих личных нужд, удоб. подъезд, 450 тыс. руб. Т. 8-922-3217-589, Иван

А/к Маяк, 11 линия, 24 кв. м, благоустр., собств. пирс, безопас. спуск к воде, смотр. и овощ. ямы, приватиз., 275 тыс. руб. Т. 8-922-3448-844

А/к Маяк, запад. линия, выход к воде, овощ. яма, пол бетон., 230 тыс. руб. Т. 8-922-3086-108

А/к Маяк, линия зап. «А», №36, 20,4 кв. м, 110 тыс. руб., торг. Т. 8-922-3336-455, Максим

А/к Маяк, линия запад. А, 7х4, идеал. сост., пол - бетон, яма из тисона. Т. 8-922-3189-882

А/к Мечта, Ленина, 85, капитальный, № 83, 24 кв. м (6х4), хор. месторасполож., в центре города, въезд асфальт., круглосут. охрана, пол дерев., свет, эл/щиток, крыша бикрост, ворота метал., овощ. яма. Т. 8-922-6402-252

А/к Мечта, около ТЦ Джамбо. Т. 3-28-51, 8-922-3224-352, 8-922-6497-010

А/к Надежда, по Вокзальной, в центре города, отличный, 22,4 кв. м, дерев. пол, овощ. яма, стеллаж, 1 собств., 250 тыс. руб. Т. 8-922-3093-838

А/к Паритет, в Завокзальном, большой, 32 кв. м, 4 линия, № 2, 350 тыс. руб., возм. рассрочка.

ПОДАТЬ ОБЪЯВЛЕНИЕ В «ЧИ» ЛЕГКО! > НА ЭЛЕКТРОННУЮ ПОЧТУ bochaint@chaint.ru | НА САЙТЕ chaint.ru В ГРУППЕ ВК vk.com/chaint В РЕДАКЦИИ ул. Мира, 1А | Объявления в текущий номер **принимаются до 14:00 вторника** Купон и правила подачи объявлений **на стр.16**

А/к Фара, напротив ГИБДД, 24 кв. м, ж/ворота, овощ. яма, крыша - плиты перекрытия, свет, 180 тыс. руб. Т. 8-922-3093-838, агент по недвижимости Владимир

А/к на конечной ост. Уральской, за клубом Прикамье, мкрн Сайгатский, 24 кв. м, кооператив живой, много мастерских по покраске, кузов. ремонту, автосервисы, работы с металлоконструкц., гараж на въезде, в прямой видимости от сторожки, солн. сторона, бетон. подъезд, треб. замена пола, перекрытия - плиты, бикрост, овощ. яма, 90 тыс. руб. Т. 8-922-3112-278

Гараж возле поликлиники РЕБа, 74 кв. м, простор., печ. отопл., свет, 400 тыс. руб. Т. 8-922-3093-838, агент по недвижимости Владимир

Гараж за горбатым мостом. Т. 8-977-3789-661

Гараж метал. переносной, внутри обшит деревом, 6х3,5 м, 25 тыс. руб. Т. 8-922-3059-802

Гараж-бокс 86 кв. м, право собственности, видеонаблюдение, удобный подъезд, 2 кирп. эстакады, 1 эл/подъёмник, собственная котельная, возм. провести газ, недостроенный 2 эт., комн. отдыха, использовался под автосервис, есть оборудование (компрессор, полуавтомат), 900 тыс. руб. Т. 8-922-3467-247

Гараж. Т. 8-922-3563-798

Эллинг на Маяке, 1 линия у Камы, возм. использ. как для пост. прожив., так и для провед. отдыха, фасад - жёлт. кирп., стены - газоблок, 2 млн руб., СРОЧНО! Т. 8-919-4868-566

Эллинг на Маяке, 1 линия, 125 кв. м и 150 кв. м (блок, утеплитель, кирпич), два эт., потрясающий вид, собств. пирс, рассм. варианты обмена на недвижимость, а/м, рассрочка, 1,85 млн руб. и 2,15 млн руб. Т. 8-922-3448-844

Эллинг на л/б Маяк, 110 кв. м, собств., отл. место на открытой воде с пирсом, возм. эксплуат. любого катера. Т. 8-922-3426-481

Эллинг на л/с Восход, выход к воде, овощ. яма. Т. 8-902-8078-323

Лавка добра
добрые вещи от 10 до 100 руб.
charity shop «Лавка добра»
Покупая у нас, вы помогаете другим!
ул. Вокзальная, 7/3
Выставочный центр, 2 этаж
реклама

Эллинг на л/с Маяк, линия 14, №138, 80 кв. м, с выходом к р. Кама, 1 собств., докум. в порядке, 900 тыс. руб. Т. 8-922-3093-838, агент по недвижимости Владимир

5.2 КУПЛЮ

А/к № 18, недорого. Т. 8-922-2442-222

А/к Маяк, с выходом к воде, за 100 тыс. руб., деньги сразу. Т. 8-922-6447-800

Гараж. Т. 8-999-1239-357

5.3 МЕНЯЮ

Гараж на Заре - на а/к Маяк. Т. 8-922-3158-645

5.4 СДАМ

А/к №14 Факел, большой, 4х8, 900 руб./мес. Т. 8-908-2549-583

6 соток, ИЖС, баня с лет. кухней, ухож. сад с плод. деревьями, теплица, гараж с автоматич. воротами, 1 собств., 5,5 млн руб. Т. 8-922-3093-838, агент по недвижимости Владимир

6,1 Фотоаппарат Sony Cyber shot, хор. сост., все провода, сумка, отл. снимки - оптика Карл Цейз, записывает видео, аккумулятор «неубитый», 1000 руб. Т. 8-982-2599-727

ЭЛЕКТРОНИКА
БЫТОВАЯ ТЕХНИКА

6.1 ПРОДАМ

Акустическая система Кливер АС-232, 2000 руб., приставка цветомуз. Электроника ЦМП-02. Т. 8-922-3179-896

Блок питания на 500 ватт, 1200 руб.; видеокарты Sapphire Radeon r7 2GB, 4000 руб.; Sapphire r9 2GB, 5000 руб. Т. 8-982-4941-875

Видеокамера JVC mini DV, мален. касеты, 3500 руб. Т. 8-982-2599-727

Видеокамера Sony dcr-hc30e, 3000 руб. Т. 8-922-3014-571

Камера холодильная Бирюса, 11 тыс. руб. Т. 8-922-3001-149

Компьютер Аквариус Pr0P30S46, монитор Хундай, диаг. 43 см, клавиатура с мышью, рабоч. сост., 3500 руб., торг. Т. 8-922-6495-553

Машинка швейная Чайка-132М, с ножным приводом, со столом, б/у, цена договор. Т. 8-919-7019-597

Микрофон для караоке-систем BBK DM 130, универс., динамич., новый, 600 руб. Т. 8-922-3255-875

Монитор Acer, диаг. 21,5, разрешение full hd, 3000 руб.; компьютер Неттоп, 3000 руб.; маршрутизатор-роутер WiFi QBR-2041WW, 700 руб. Т. 8-982-4941-875

Ноутбук Acer Aspire V3-551C, 13 тыс. руб. Т. 8-922-3014-571

Оверлок бытовой, в отл. сост., пользовались немного, 10 тыс. руб. Т. 8-932-3348-588

Планшет. Т. 8-922-3001-149

Плита газ. Дарина LNGM44103W, настольная (без духовки), 4 горелки, белая, хор. сост., 2300 руб. Т. 8-922-3193-436

Приставка спутниковая для приёма ТриколорТВ, б/у 1,5 г., с картой доступа, 3000 руб. Т. 8-922-3134-311

Радиатор (обогреватель) масляный напольный Зануси, рабочий, но треб. замена термостата (400 руб.), с ремонтом 1300 руб. Т. 8-982-2599-727

Радиотелефон стационар. Panasonic KX-TCD435RUB, безпроводной с базой для подзарядки, 800 руб. Т. 8-982-2599-727

Смартфон Samsung GT-I8000, встр. функция записи телеф. разговора и чувствит. диктофон. Т. 8-909-7270-356

Смартфон Samsung SM-A500F Galaxy A5 (2015), отл. сост., весь функционал рабочий (не ремонтир.), 4 ядра, ОП 2 ГБ, встр. память 16 ГБ, поддержка NFC, 4900 руб. Т. 8-922-3108-249

Стир. машина-автомат Beko, загрузка 5 кг, б/у, 4000 руб. Т. 8-922-3106-363

Стир. машина-автомат, 3 кг, недорого. Т. 4-63-95

Стир. машина-автомат, 3 кг. Т. 4-63-95

Тепловая завеса Daire HT915, 380 В, 50 гц, мощн. 4,5/9,0 кВт, произв. 1140 куб. м/ч, новая, 9500 руб. Т. 8-922-3193-436

Фотоаппарат Зенит, объектив Helios-44M-4; комплект удлинит. колец, портатив. штатив. Т. 8-922-3179-896

Фотоаппарат зеркальный Nikon D3100, 10 тыс. руб.; фотоаппарат Sony dsc-h-100, 3000 руб. Т. 8-922-3014-571

Холодильник Стинол-103, 2-камерн., отл. сост., 5500 руб. Т. 8-922-3876-925

Холодильник Юрюзань, в рабоч. сост., 2000 руб., торг. Т. 8-999-2283-657

Электроплитка индукционная Дарина XR20A8, отл. сост., бол. набор режимов и программ, 1500 руб. Т. 8-922-3193-436

6.2 КУПЛЮ

Колонки для ПК. Т. 8-922-3033-052

Монитор ЖК. Т. 8-922-3033-052

Ноутбук, компьютер, монитор, колонки. Т. 8-922-3563-798

Ноутбук, компьютер, монитор, колонки. Т. 8-922-3701-794

Ноутбук, нетбук, планшетный ПК, неисправные. Т. 8-922-6466-446

Платы, телефоны, в любом состоянии. Т. 8-922-2450-033

Принтер, лазерный или МФУ. Т. 8-922-3033-052

Телефон Айфон 7+, недорого. Т. 8-922-3653-260, вечером

Холодильник, микроволновую печь, стиральную машину, в рабоч. сост. Т. 8-922-3793-962

Холодильник, стир. машины, газ. плиты, по 100 руб., вывезу сам. Т. 8-922-2450-033

МЕБЕЛЬ

7.1 ПРОДАМ

Диван «Каприз» (небоскрёбы), ткань корд-129, почти новый, СРОЧНО! Т. 8-922-3338-958

Диван и два кресла-кровати, б/у, недорого. Т. 8-922-3172-365

Диван и кресло, отл. сост. Т. 8-922-3868-661

Диван новый, кожзам импорт., светло-корич., оч. качественный, банкетка, 9500 руб., торг. Т. 8-982-2599-727

Диван расклад., красный цвет, хор. сост., цена договор. Т. 8-922-3411-213

Диван-кровать, бол. кресло, цвет светло-коричн., отл. сост., цена договор., торг, комод в подарок. Т. 8-922-3224-681

Кресло мягкое, бол., удоб., хор. сост., цена договор. Т. 8-922-3411-213

Кресло-кровать дет., б/у. Т. 8-922-3037-102

Кровать 1-спал., б/у, хор. сост. Т. 8-922-3562-301

Кровать 2-спал., с матрасом, 4000 руб.; диван, 2000 руб. Т. 8-922-3867-057

Кровать детская (подростк.), фирма Шкап, цв. бежевый, матрац ортопедический в комплекте, б/у 2 года, в хор. сост., 5 тыс. руб. Т. 8-922-3272-720

Мебель дет., цвет светлый, вставки светло-зелёный и жёлтый, фабричный, 7 предметов (шифоньер, комод, стойка, две кровати, прикроват. тумба, стол письменный), 18900 руб. Т. 8-982-2599-727

Мебель детская: стол + стул, для ребенка 3-5 лет, в хор. состоянии, 1500 руб. Т. 8-922-3300-025

Мягкий уголок (диван и 2 кресла), б/у, импорт. Т. 8-912-9879-970

Прихожая Наташа, пр-во Иж-мебель, цв. светло-коричневый, в отл. сост., 8 тыс. руб. Т. 8-922-3573-584

Прихожая с зеркалом, не современная, но функциональная, 1000 руб. Т. 8-922-3202-837

Прихожая, отл. сост., торг, 4 стула в подарок. Т. 8-922-3224-681

Стол комп. с тумбой (3 ящика), 2000 руб. Т. 8-922-3222-318

Стол компьютерный, тумба с 3 ящиками, можно трансформировать, хор. сост., 2500 руб., торг. Т. 8-922-3222-318

Тумбочка, стол тумбовый, дет. стенка, журнал. столик. Т. 8-922-3824-384

Шкаф 2-створч., комод, тумба под телевизор (с дверками), б/у, недорого. Т. 8-922-3406-308

Шкаф-купе 3-створч., с зеркалом, 8000 руб. Т. 8-922-3222-318

Шкаф-купе с зеркалом, 3-створч., выс. 2,1 м, 2 секции, идеал. сост., 8000 руб., торг. Т. 8-922-3222-318

Шкаф-стенка, 3-секц., с зеркалом и антресолями, хор. сост., цена договор. Т. 8-922-3411-213

ОДЕЖДА

8.1 ПРОДАМ

Брюки на резинке, с карманами, штанины широкие. Т. 8-922-3105-113

Костюм брючный жен., р-р 48, цвет розовый, креп-сатин. Т. 8-922-3105-113

Костюм муж.: пиджак с брюками, б/у, р-р 52, 1000 руб. Т. 8-922-3255-875, Владимир

Костюмы жен., в отл. сост., из костюмной ткани, р-р 54-56, тройка, микровелюр и двойка, кост. ткань, юбка-годе (отдельно). Т. 8-919-4815-894

Кофта с пуговицами, вышивка на груди, новая, 1000 руб. Т. 8-922-3105-113

Курточка муж., р-р 54, новая, 1350 руб. Т. 8-922-3255-875, Владимир

Пальто муж., р-р 52, новое, 1450 руб. Т. 8-922-3255-875, Владимир

Платье в пол, 164-50, 3500 руб., торг. Т. 8-922-3115-552

Платье свадебное, 44 размер (регулируется), 1500 руб. Т. 8-922-3300-025

Полусапоги, д/с, р-р 38, новые, цв. серый, голенище украшено стразами, каблук-шпилька, натур. замша, 1.5 тыс. руб. Т. 8-982-4506-048, 8-922-3573-584

Сапоги женские, 2 пары, р-р 37, черные и коричневые, кожа натуральная, на каблуке, на худую ногу, черные 700 руб., коричневые 400 руб. Т. 8-922-3001-075

Шуба мутон., трапеция, р-р 54, в идеал. сост., 20 тыс. руб. Т. 8-919-4815-894

8.2 КУПЛЮ

Куплю костюмы карнавальные: белочки, белого медведя, гусара, богатыря, хлопушки, звездочки, конфетки, куколки, цыганки, деда мороза (на ребенка), клоуна, мышки, ковбоя, снеговика, золотой рыбки, петушка, Лунтика, Мини маус, Чиполлино, таракана, майского жука, паука (именно насекомое) в пределах 150-250 руб. за костюм. Т. 8-922-3573-584

9.2 КУПЛЮ

Музыкальные инструменты. Т. 8-919-4699-575

ЖИВОТНЫЕ

10.1 ПРОДАМ

ОБЪЯВЛЕНИЯ О ПРОДАЖЕ ЖИВОТНЫХ ЯВЛЯЮТСЯ ПЛАТНЫМИ:
– ЭЛИТНЫЕ ПОРОДЫ С РОДОСЛОВНОЙ И БЕЗ;
– БЕЗ УКАЗАНИЯ КОЛИЧЕСТВА

Коза дойная, белая. Т. 8-922-3625-074

Коза дойная, покрыта ч/п альпийцем, безпроблемная, многоплодная, приносит по 3 козлёнка, удои на пике 3 л/ сутки. Т. 8-996-2173-231, 8-922-3626-337

Коза, 3 г., с козлёнком. Т. 8-922-3222-695

Козлята альпийские, разных возрастов, недорого. Т. 8-996-2173-231, 8-922-3626-337

Козы дойные, козлята. Т. 8-922-2450-490

Козы зааненской породы, цена договор., СРОЧНО! Т. 8-922-6411-524

Козы, 3 шт.; козлята, 3 шт. Т. 8-922-2418-238

Палочники: краснокрылый, рогатый (вьетнамский), неожиданный, филиппинский, вездешип ужасный. Т. 8-922-6403-050

Попугай волнистый, возр. 1 год, самка, цвет голубой, красивая, в связи с отъездом. Т. 8-922-3733-132

Поросята венгерские, 5000 руб.; свиньи беременные, 20 тыс. руб. Т. 8-982-2502-324

Поросята вьетнамские вислобрюхие, д. р. 10. 05. 19 г., 2500 руб., торг. Т. 8-922-2406-468

Утята мускусной утки (индоутка), возраст и цены разные. Т. 8-922-3573-595

Утята мускусной утки (индоутки), возраст и цены разные. Т. 8-922-3573-595

Щенки немецкой овчарки, 2 мес., девочки, окрас чепрачный, дл/ш и стандарт, докум. РКФ, клеймо, прививки. Т. 8-919-4772-517

Щенки эстонской гончей, дратхаара. Т. 8-902-7970-701

Щенок шпица, окрас чёрно-подпалый, возр. 2 мес., родословная шикарная, докум. в порядке, приучен к чистоте, оч. шустрый и общительный мальчик. Т. 8-922-3572-909

10.2 КУПЛЮ

Корову дойную, самовывоз. Т. 8-950-4777-744

10.4 ОТДАМ

Кот, весь белый, кастрированный, возр. ок. 1 года, к лотку приучен, ласковый (не агрессивный), в меру игривый. Т. 8-922-3299-042

Котёнок (мальчик), возр. 1 месяц, чёрный, пушистый, только в добрые руки. Т. 8-922-6458-184

Котёнок (мальчик), возр. 2 мес., чёрный, грудка, живот и лапки - белые, ест сам, лоток знает, только в добрые руки. Т. 8-922-6458-184

Котёнок от сиамской кошки, 2 мес., чёрный, озорной, ест всё, к лотку приучен, в добрые руки. Т. 8-922-2426-582

Котята (мальчик и девочка), домашние, в хорошие руки. Т. 8-922-2468-786

Котята (мальчики), рыжий и белый, едят всё, ходят в лоток, в добрые руки. Т. 6-32-78

Котята пушистые: беленький мальчик и серенькая девочка с голубыми глазками, возр. 2,5 мес., к лотку приучены, в еде неприхотливы, в хор. руки. Т. 8-922-6465-881

Щенки (мать - окрас чёрный, гладкошёрстная, рост средний; отец - крепкий сторожевой пёс, окрас рыжевато-серый, рост чуть бол. среднего), будут хор. охранниками и верными друзьями, в добрые руки. Т. 8-922-3561-830

10.6 ЗООЗАГС

Кобель длинношерстный немецкой овчарки для вязки, 3 года, с родословной. Т. 8-922-3573-584, Альмира

Лабрадор, окрас белый, возр. 4 года, породистый, ищет подружку. Т. 8-922-3000-382

ПРОДУКТЫ

11.1 ПРОДАМ

Картофель из ямы, 50 руб./ведро. Т. 8-922-3016-309

Картофель, 150 руб./ведро. Т. 8-922-3625-074

Картофель. Т. 8-922-3037-102

Картофель. Т. 8-922-3192-287

Молоко козье от альпийских козочек, не имеет посторон. запахов и привкуса, хоз-тво состоит на вет. учёте. Т. 8-996-2173-231, 8-922-3626-337

11.2 КУПЛЮ

Мясо кролика. Т. 8-951-9554-186

РАЗНОЕ

12.1 ПРОДАМ

ДОСТАВКА ВОДЫ ДОМОЙ И В ОФИС:
Увинская Жемчужина, от 130 руб.,
АкваАргентум, от 110 руб.,
Кристальная, от 100 руб./**19,2 л**
Т. 8 (34241) 6-73-73, 8-922-3130-457

ДРОВА берёзовые, смешанные, сухара, тюльки, горбыль
КамАЗ 10-15 т. **Опил, ПГС, ОПГС, песок от 2 до 25 т.** Вывоз мусора
Т. 8-922-3098-717

ДРОВА КОЛОТЫЕ берёзовые, смешанные, горбыль. Доставка от 1 куб. м
Т. 8-922-3368-600

ДРОВА
берёзовые, смешанные,
колотые, чурками,
сухара, горбыль, опил
Т. 8-922-6447-015

ПЕРЕГНОЙ КОРОВИЙ
Доставка в мешках
Т. 4-99-22, 8-902-8007-070

Гравий, песок, ПГС, ОПГС, щебень, грунт, глина, торф, навоз, перегной, плодородный грунт.
Вывоз мусора. Грузоперевозки
КамАЗ. **Т. 8-922-6447-015**

3D очки Smsung ssg-5100gb, 2 шт., для телевизора Samsung, 250 руб. Т. 8-982-4941-875

Альбом для марок, 2 шт., по 100 руб. Т. 8-982-2599-727

Баллон газ. 50 л, 1000 руб. Т. 8-922-2418-238

Баллон газ. Т. 8-919-7019-597

Баллоны газовые 50 кг, пустые. Т. 8-922-3096-665

Баллоны, 40 л, с газом, исправные: кислород, 2 шт.; аргон, 1 шт.; ацителен, 1 шт., по 2000 руб. Т. 8-922-3089-425

Банки стеклянные 3 л (много), 40 руб./шт. Т. 8-922-3411-213

Баня (пол, потолок, крыша) 2,5х2,5, 1 шт. Т. 8-922-3060-893

Бахилы рыбацкие, р-ры 1 и 2, по 250 руб., торг. Т. 8-982-2599-727

Бизнес готовый, изготовление различ. деталей из пластмассы ABS, вакуум. станок + доп. насос (новый), матрица для изг. машин, материал для изг. нов. матрицы различ. форм, покажем как работать, обучим (входит в стоимость), 580 тыс. руб. Т. 8-922-3093-838, агент по недвижимости Владимир

Ваза напольная, Гжель, 1800 руб. Т. 8-922-6486-206

Веники берёз. и дуб., 10 пар. Т. 8-922-3625-074

Видеорегистратор автомобильный Mystery, карта флэш-памяти Kingston, адаптер к/п, отл. рабоч. сост., недорого. Т. 8-922-6495-553

Гвозди 50 мм, 20 кг. Т. 8-919-7019-597

Домкрат винтовой штоковый, 3 т, 1200 руб. Т. 8-922-3285-622

Духи на розлив, 380 руб./100 мл, Eclat, Императрица, мужские Happy. Т. 8-922-3573-584

Жир барсучий. Т. 8-922-3063-850

Жир медвежий. Т. 8-922-3063-850

Зеркала, картины, светильник, гардина 1,40, клетка для перепелов, недорого. Т. 8-922-3824-384

Канистры алюмин., 40 л, 2 шт. Т. 8-922-3446-430

Катер Прогресс, нов. японск. мотор Дохацу, 40 л. с., эл/запуск, цена договор. Т. 8-915-0650-583

Кессон под овощ. яму, р-ры 2х1,76, выс. 1,8 м, толщ. металла 5 мм, 70 тыс. руб., без торга. Т. 8-922-3118-094

Книги: Морис Дрюон - Проклятые короли (3 тома), библиотека приключений (12 томов). Т. 8-922-3179-896

Книги: полное собрание сочинений Агаты Кристи, 6 томов, цена договор. Т. 8-922-3411-213

Книги: полное собрание сочинений М. Горького, 16 томов, цена договор. Т. 8-922-3411-213

Ковёр 2х3 м, б/у 6 мес., отл. сост., зелёный, красивый, 2000 руб. Т. 8-922-6486-206

Ковёр синий, 1,5х2; матрац 2х1,5. Т. 8-922-3824-384

Коляска инвалидная прогулочная, новая, импорт. Т. 8-922-3204-160

Косилка роторная, шестерня ведомая новая. Т. 8-922-3226-336

Косилка сегментная и запчасти. Т. 8-922-3096-665

Костюм сварщика. Т. 8-922-3625-074

Кресло-коляска инвалидная, модель KY954LGC, новая, 6000 руб. Т. 8-922-3267-637

Ламели для жалюзи белые, новые, ткань, шир. 9 см, дл. 1 м, 21 шт., 1600 руб. Т. 8-922-6447-800

Лампы ДРЛ, 270 В, 125 Вт, новые, 9 шт. Т. 8-922-6873-571, 8-950-8195-075

Лодка ОКА-4 (на л/б Восход), пр-во «Горьковский автозавод», лёгкая, скоростная, береж. эксплуат., 60 тыс. руб. Т. 8-929-2340-707

Лодка Сильверадо 33s, ПВХ, без мотора, дл. 330, диам. борта 46 см, плотность ПВХ 1100, в связи с переездом, 25 тыс. руб. Т. 8-922-3086-780

Лодка надувная Нордик-310, лодочный мотор Маха-5. Т. 8-922-2418-238

Массажер Casada, пр-во Германия, 10 тыс. руб. Т. 8-919-4815-894

Матрас противопролежневый с компрессором (Оптоформа), для лежачих больных, 2000 руб. Т. 8-922-3267-637

Матрац пружинный Optima, мягкий, новый, 3500 руб. Т. 8-922-3115-552

Микросхемы, платы, 10 руб./кг. Т. 8-922-2450-033

ИЩЕМ НОВЫЙ ДОМ

Клюква ищет дом.

Худенькая, ласковая, большеглазая девочка, Возраст 1,5-2 года.

Клюква самая настоящая домашняя и ласковая кошечка. Становится так тепло и уютно, когда она приходит и садится рядом на диван. Клюква без единого слова может выразить свою безграничную доброту. Как и все кошечки, которые вдруг оказались совсем одни, Клюква очень хочет снова обрести семью и дом, а взамен она обязательно подарит вам всю свою любовь!

Клюква кушает сухой корм, знает лоток, стерилизована.

Обращаться по т. 89125824401 Наталья

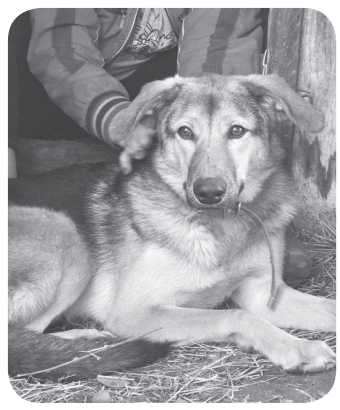

Ищем дом для Бима

Молодой пес, 8 мес. Ласковый и игривый со своими. Он отлично справляется с ролью охранника, грозно облаивая посторонних.

Тел. 89120593595

Еще больше кошек (собак) вы найдёте в группах помощи бездомным животным:
https//vk.com/bezdoma_chaik
https://vk.com/druzya_chaik

Мотоблок СТД-80ЛВМ, дизельный, вод. охлажд., мощ. 5,87 кВт, пуск стартёра, пониж./ повыш. передача, плуг, культиватор. Т. 8-922-6490-233

Оборудование «Нуга Бест»: кровать, матрац, жилетка, куплены в 2014 г., отл. сост., польз. 1 чел. Т. 8-919-4425-541

Окучиватель картофеля, самодельный, дисковый, оч. производительный; разный огородный инвентарь. Т. 8-902-4780-419, 8-922-6452-168

Пакля льняная, 2 тюка по 50 кг. Т. 8-922-3446-430

Печь в баню «топи-мойся», новая, 12 тыс. руб. Т. 8-922-3086-151

Печь для бани с баком из нержавейки. Т. 8-950-4474-138

Подгузники для взр. Seni №2, 4 упак.; пелёнки одноразовые, 3 упак. Т. 8-922-3090-377

Подставка под спину для инвалидов, 2000 руб. Т. 8-922-3267-637

Подушка кислородная, на гарантии, 1700 руб. Т. 8-922-3140-996

Посуда алюминиевая (гусятницы, горшки и др.), посуда из нерж. Т. 8-902-4780-419, 8-922-6452-168

Посуда новая: овал. блюдо, круг. блюдо, кувшин для воды, конфетница и др. Т. 8-922-6486-206

Посуда, бидон 7 л, бутыль стекл. 20 л. Т. 8-922-3824-384

Разное

Рамки Гофмана для ульев, новые, 300 мм, не струнёные, 25 руб./шт. Т. 8-919-4911-960

Рельса ж/дорожная 6 м, вывоз из д. Дубовая, 2500 руб. Т. 8-922-3353-073

Сети рыболовные, б/у, ячейки 20-60, цена договор. Т. 8-919-7019-597

Солярий вертикальный, отл. сост., торг, обмен. Т. 8-922-6448-023

Сруб 3,5х3,5, выс. 2,2, 1 шт., в чистоте, ель (осень-зима), бол. диам., в чашу, 60 тыс. руб., торг. Т. 8-922-6423-417, Евгений

Сруб 3х3, выс. 2,1, в лапу, из хвои, стропила, обработан рубанком, 35 тыс. руб. (д. Марково). Т. 8-922-3320-442

Сруб 3х3, хвоя, 1 шт. Т. 5-62-48

ПОДАТЬ ОБЪЯВЛЕНИЕ В «ЧИ» ЛЕГКО! >222-68 КРУГЛОСУТОЧНО (SMS/ЗВОНОК) 8-922-3122-226

Объявления в текущий номер **принимаются до 14:00 вторника**
Купон и правила подачи объявлений **на стр.16**

ЦЕНТР ЗАНЯТОСТИ НАСЕЛЕНИЯ информирует жителей Чайковского района об имеющихся вакансиях

Автомойщик
Агент страховой
Администратор
Администратор системный
Акушерка
Аппаратчик аппретирования (ученик)
Бетонщик-каменщик
Бухгалтер
Вед. инженер ПТО
Ветеринарный врач
Ветеринарный фельдшер
Водитель автомобиля
Водитель автомобиля (скорой помощи)
Водитель автомобиля (на автоцистерну)
Водитель автомобиля (на седельный тягач)
Водитель автобуса
Водитель погрузчика
Воспитатель
Воспитатель (семейной воспитательной группы)
Врач-бактериолог
Врач-фтизиатр
Врач-психиатр
Врач психиатр-нарколог
Врач-эндокринолог
Врач-рефлексотерапевт
Врач-рентгенолог, травматолог-ортопед, инфекционист
Врач-оториноларинголог
Врач-хирург, кардиолог, эндоскопист
Врач скорой медицинской помощи
Врач по лечебной физкультуре и спортивной медицине
Врач-стоматолог
Врач-стоматолог детский
Врач функциональной диагностики
Врач-невролог
Врач-педиатр участковый
Врач-терапевт участковый
Врач ультразвуковой диагностики
Газосварщик
Гардеробщик
Главный бухгалтер
Главный специалист отдела системного менеджмента
Геодезист
Горничная
Грузчик-комплектовщик
Грузчик
Дворник
Дизайнер
Дизайнер-оформитель
Диспетчер в службу такси
Диспетчер автомобильный
Животновод
Заведующий складом
Закройщик
Зачистник нефтяных резервуаров
Зоотехник
Зубной техник
Изготовитель творога
Изготовитель пищевых полуфабрикатов (пельменщица)
Изолировщик
Инженер
Инженер-конструктор
Инженер-механик
Инженер по наладке и испытаниям электрооборудования
Инженер ПТО
Инженер-конструктор
Инженер-технолог
Инженер-технолог по сварке
Инженер-химик
Инженер-сметчик
Инженер-электроник
Инспектор ДПС
Инструктор по лечебной физкультуре
Инструктор по труду
Комплектовщик
Контролёр ОТК
Контролёр пищевой продукции
Концертмейстер
Кровельщик
Корректировщик ванн (ученик)
Кузнец
Культорганизатор
Культорганизатор (аниматор)
Кухонный рабочий
Лаборант спектрального анализа
Лаборант химического анализа
Логопед
Маляр
Маляр по металлу (ученик)
Маляр по дереву
Мастер
Мастер строительных и монтажных работ
Мастер цеха
Мастер по эксплуатации распределительных сетей
Машинист бульдозера
Машинист крана автомобильного
Машинист холодильных установок
Машинист экскаватора
Младший воспитатель
Медицинская сестра
Монтажник технологических трубопроводов
Моторист цементировочного агрегата
Музыкальный руководитель
Наладчик оборудования в производстве пищевой продукции
Начальник лабораторно-испытательного центра
Начальник молочного производства
Начальник производства
Обработчик птицы
Овощевод (тепличница)
Пожарный
Подсобный рабочий
Полицейский взвода полиции
Полицейский ППСП
Помощник воспитателя
Преподаватель по классу медных духовых инструментов
Преподаватель по классу ударных инструментов
Преподаватель по спец. «Актёрское искусство»
Преподаватель музыкально-теоретических дисциплин
Преподаватель математики, истории, философии
Преподаватель (Сооружение и экспл. газонефтепроводов и газонефтехранилищ)
Преподаватель (Техническая эксплуатация и обслуживание электрического и электротехнического оборудования)
Прессовщик-вулканизаторщик
Приёмщик сырья (молока)
Продавец-кассир
Продавец продовольственных товаров
Продавец продовольственных товаров (старший)
Продавец-консультант
Продавец непродовольственных товаров
Производитель работ (прораб)
Птицевод
Рабочий по комплексному обслуживанию и ремонту зданий
Рабочий по уходу за животными
Рамщик
Резчик металла
Санитарка
Сварщик-судосборщик
Сварщик-монтажник
Свиновод
Сиделка (помощник по уходу)
Следователь-дознаватель
Слесарь АВР
Слесарь-гидравлик
Слесарь КИПиА
Слесарь механосборочных работ
Слесарь по ремонту автомобилей
Слесарь по ремонту бензоинструмента
Слесарь по ремонту и обслуживанию систем вентиляции
Слесарь по ремонту сельскохозяйственных машин и оборудования
Слесарь по ремонту технологических установок
Слесарь по ремонту трубопроводов
Слесарь по сборке металлоконструкций
Слесарь по эксплуатации и ремонту газового оборудования
Слесарь-ремонтник
Слесарь-сантехник
Слесарь-электрик по ремонту электрооборудования
Социальный работник
Спасатель
Специалист по закупкам
Специалист по недвижимости
Специалист по реабилитации инвалидов
Специалист по социальной работе
Специалист по социальной работе (Вассятское с/п)
Специалист-эксперт по ведению депозитного счёта
Станочник деревообрабатывающих станков
Столяр
Стропальщик
Технолог
Товаровед
Токарь-универсал
Токарь
Торговый представитель
Тракторист
Тракторист-машинист
Уборщик воздушного судна
Уборщик (доп. кухонный рабочий)
Уборщик пр/служебных помещений
Уборщик пр/служебных помещений (доп. кассир)
Уборщик пр/служебных помещений (санитарка)
Упаковщик
Участковый уполномоченный полиции
Учитель математики
Учитель англ. языка
Учитель истории и обществознания
Учитель-логопед
Учитель русс. языка и литературы
Учитель немец. языка
Учитель-дефектолог
Учитель биологии
Учитель нач. классов
Фельдшер
Фрезеровщик
Формовщик железобетонных изделий и конструкций
Швея
Швея-мотористка (портной)
Штукатур-маляр
Штукатур (строитель-отделочник)
Электрик
Электрогазосварщик
Электроэрозионист
Электромонтажник по кабельным сетям
Электромонтажник по освещению и осветительным сетям
Электромонтёр по эксплуатации распределительных сетей
Электромонтёр по эксплуатации электросчётчиков
Электромонтёр в действующих электроустановках
Электромонтёр по ремонту аппаратуры, релейной защиты и автом.
Электромонтёр по ремонту и обслуживанию электрооборудования
Электромонтёр по ремонту и обслуживанию электрооборудования (автоэлектрик)
Электромонтёр по ремонту обмоток и изоляции электрооборудования
Электросварщик ручной сварки
Электросварщик на автоматических и полуавтоматических машинах

По всем вакансиям обращайтесь по адресу:
ул. Кабалевского, 25, или по телефону: 4-15-12.
Режим работы: ПН-ПТ 8:00-17:00

Медицинская сестра (палатная)
Медицинская сестра по массажу
Медицинская сестра по физиотерапии
Менеджер по продажам
Менеджер по работе с клиентами
Младшая медицинская сестра по уходу за больными (сиделка)
Младшая медицинская сестра по уходу за больными
Монтажник
Монтажник-отделочник-универсал
Монтажник связи - кабельщик (инсталлятор)
Оператор автомата по розливу молочной продукции в пакеты
Оператор машинного доения
Оператор станков с ПУ (ученик)
Оператор станков с ПУ
Оператор товарный
Оператор швейного оборудования
Официант
Охранник
Педагог-психолог
Пекарь
Плотник-бетонщик
Плотник-столяр
Повар
Преподаватель по классу фортепиано
Преподаватель по классу баяна, аккордеона
Преподаватель русс. языка и литературы
Преподаватель информатики
Преподаватель информацион. систем и программирования
Преподаватель технологии швейного производства
Преподаватель физики, астрономии
Преподаватель биологии, химии
Преподаватель информационных технологий

Вакансии МУП «Водоканал» Т. 7-47-99, доб. 239

Наименование профессии (специальности), должности	Квалификация	Характер работы	Заработная плата	Режим работы		Профессионально-квалификационные требования
Электромонтёр по обслуживанию и ремонту (автоэлектрик), 1 чел.	4 разряд	постоянно	от 14 тыс. руб./мес.	08:00	17:00	специальное образование, опыт работы
Электромонтёр по обслуживанию и ремонту, 3 чел.	4 разряд 5 рязряд	постоянно	от 14 до 16,5 тыс. руб./мес.	08:00	17:00	специальное образование, опыт работы
Системный администратор, 1 чел.	8 рязряд	постоянно	от 20 тыс. руб./мес.	08:00	17:00	высшее образование по профилю, опыт работы
Слесарь аварийно-восстановительных работ, 2 чел.	4 рязряд	постоянно	от 15 тыс. руб./мес.	08:00	17:00	опыт работы
Слесарь по контрольно-измерительным приборам и автоматике, 1 чел.	5 разряд	постоянно	от 14 до 18 тыс. руб./мес.	08:00	17:00	специальное образование, опыт работы
Лаборант химического анализа, 1 чел.	4 разряд	временно *(на период отпуска основного сотрудника)*	от 12 тыс. руб./мес.	08:00	17:00	специальное образование

Сруб калибров. 4х6, хвоя, 1 шт. Т. 4-47-29
Струя бобровая Т. 8-922-3063-850
Тачка садовая, б/у, 700 руб. Т. 8-922-2426-582
Ульи на 16 рамок, хор. сост., 1000 руб. (д. Марково). Т. 8-922-3320-442
Чехлы для барабанных палочек: Paiste, Meinl. Т. 8-902-4747-597
Штендер арочный, 590 руб., торг. Т. 8-982-2599-727
Шторы нов., тюль, ламбрекен, на 4 окна, один комплект 3 тыс. руб., торг реальному покупателю. Т. 8-919-4815-894
Эл/двигатель 380В, мощ. 11 кВт, 1450 об./мин., сост. нового. Т. 8-922-6873-571, 8-950-8195-075

12.2 КУПЛЮ

РОГА ЛОСЯ, ОЛЕНЯ
Можно неликвид и в лаке. Дорого
Т. 8-922-3302-511

Аппарат сварочный самодельный. Т. 8-922-6448-023
Баллон кислородный, в любом сост. Т. 8-922-6448-023
Дверь метал. заводскую, недорого. Т. 8-922-6410-372
Платы, телефоны, в любом состоянии. Т. 8-922-2450-033
Плафоны для люстры 80 гг., 5 шт. Т. 8-922-3659-887
Пупсики дет., куклы, конструкторы периода СССР. Т. 8-922-3174-257
Рамы оконные 1,1х0,85, 7 шт. глухие и 2 шт. открывающ. Т. 8-922-2415-166
Самовар СССР электрич., угольный. Т. 8-922-3174-257
Холодильник, газ. плиту, стиральную машину, старые, сломанные, вывезу сам. Т. 8-922-2450-033
Якорь корабельный адмиралтейский (100-200 кг и более). Т. 8-922-3174-257

12.3 МЕНЯЮ

Ваши карнавальные костюмы - на продукцию Фаберлик или парфюм на розлив. Т. 8-922-3573-584

ДЕТСКИЕ ТОВАРЫ

13.6 ПРОДАМ

Блузка белая, рост 122, crockid, 250 руб. Т. 8-922-3573-584, 8-982-4506-048, 8-902-8022-882
Велосипед Дельфин, для ребенка 3-6 лет, диаметр шины по внешнему краю 40 см, есть боковые съемные колеса, б/у мало, 1900 руб. Т. 8-922-3300-025
Велосипед-трансформер Дружик, цв. розовый с черным, от 1,5 до 4 лет, 2150 руб. Т. 8-922-3300-025
Вещи для новорожденных, б/у, в хор. сост.: распашонки 20 руб., пеленки фланелевые 40 руб., уголки 30 руб., царапки 20 руб., носочки 20 руб., чепчики 20 руб., простые пеленки 30 руб., ползунки 30-40 руб. Пододеяльник новый, 100 руб. Т. 8-922-3573-584
Видеоняня, 1500 руб. Т. 8-922-3300-025
Кенгуру-переноска Задоринки, для ребёнка 3-15 кг, 3 положения, новый, в упак., 1100 руб. Т. 8-922-3300-025
Кенгуру-переноска Задоринки, три положения, 550 руб. Т. 8-922-3300-025
Книги музыкальные, для детей 1-2 года. Т. 8-922-3300-025
Коляска дет. прогулочная Capella S-802WF, красный/чёрный, 3 положения, перекид. ручка, бол. корзина, тёплый конверт, 7,5 тыс. руб., без торга. Т. 8-922-3300-025
Комбинезон демисезонный, новый, длина штанины по внутренней стороне ноги 45 см, длина изделия 82 см, 280 руб. Т. 8-922-3300-025
Конверт розовый, с ручками, для реб. 0-4 мес., на овчине, 700 руб. в хор. сост., торг при осмотре. Т. 8-922-2440-402
Конструктор и пазлы, цена договорная. Т. 8-922-3300-025
Корсет Orto, грудо-поясничный, р-р М, на рост 135-140. Т. 8-922-3573-584
Кроватка дет., регул. по выс., матрац, б/у, хор. сост. Т. 8-919-7026-823, 8-912-4836-515, 8-922-3452-049
Кроксы, 31 р-р, зеленый цвет, 150 руб. Т. 8-922-3300-025
Кубики деревянные, 350 руб. Т. 8-922-3300-025
Купальники для гимнастики, 150 руб./штука. Т. 8-922-3300-025
Куртка для девочки crockid, рост 116-122, 1000 руб. Т. 8-922-3573-584, 8-982-4506-048, 8-902-8022-882
Куртка зим. на девочку 5-8 лет, 280 руб. Т. 8-922-3300-025
Куртка зимняя, на мальчика, р-р 146, Батик, цвет серый с рисунком, капюшон с иск. мехом, молния, карманы, очень удобная и теплая, 700 руб. Т. 8-922-3001-075
Матрас детский ортопедический, б/у мало, 1000 руб. Т. 8-922-3300-025
Матрасик в коляску, 150 руб. Т. 8-922-3300-025
Мягкие бортики в кроватку + балдахин, 400 руб. Т. 8-922-3300-025
Платье для девочки, на возраст примерно 7-11 лет, очень красивое. Т. 8-922-2440-402
Платье на девочку, нарядное, цвет белый, подойдет на выпускной (5-7 лет), 380 руб. Т. 8-922-3300-025
Платье, в отл. сост., на реб. 5-7 лет, 380 руб. Т. 8-922-3300-025
Платья на выпускной в д/с, есть белое и нежно-розовое, розовое, ростовка на 122. Т. 8-922-3573-584
Полуботинки на мальчика, весна-лето, натур. кожа, черные, на липе, спортивного фасона, очень удобные, в отл. состоянии, 550 руб. Т. 8-922-3001-075
Портфель школьный (ранец) для девочки, в идеал. сост., цвет розовый с принцессой, ортопедическая опора, 1000 руб. Т. 8-982-2599-727
Ролики Roxa Италия, хор. амортизируют, не передают вибрацию на стопу, р-р регулируется 26-31, 1500 руб. Т. 8-982-2599-727
Рюкзак-переноска для ребенка, 3 положения, новый, в упаковке, 900 руб. Т. 8-922-3300-025
Сапожки демисезонные, 19 см по стельке, сапожки дем. 21 см по стельке, 400 руб. каждые. Т. 8-922-3300-025
Сарафан школьный, из бордового микровельвета, рост 116-128, 500 руб. Т. 8-922-3573-584, 8-982-4506-048, 8-902-8022-882
Фильмопроектор Сказка Ф-75-1М для просмотров диафильмов, 1000 руб., торг. Т. 8-982-2599-727
Форма школьная для девочки, для Гимназии, жилетка бордовая, 2 шт., жилетка серая, 2 шт. (одна с шевроном), юбка серая, сарафан серый. Т. 8-922-2440-402
Штаны демисез., цв. синий, новые, дл. штанины по внутренней стороне ноги 45 см, длина изделия 82 см, 250 руб. Т. 8-922-3300-025

СПОРТТОВАРЫ

13.8 ПРОДАМ

Ботинки горнолыжные дет., фирма Lange, синие, р-р 23,5, 3000 руб. Т. 8-922-3205-386
Ботинки лыжные Адидас, коньковый ход, цвет чёрный, р-р 8, б/у, отл. сост., 5000 руб. Т. 8-922-6447-800
Ботинки лыжные, р-р 44, натур. кожа, под классич. крепление, 390 руб., торг. Т. 8-982-2599-727
Велосипед скоростной MTR Bird V/202V 26'', цвет фиолетовый, 10 тыс. руб. Т. 8-964-1971-848, 8-922-3565-459
Коляска-трансформер для двойни Valco Baby Zee Spark Duo, пр-во Испания, в хор. сост., цвет красный, лёгкая, компактная, 15 тыс. руб. Т. 8-932-3348-588
Коньки фигурные дет., фирма Nordway, белые, р-р 35-36, 1000 руб. Т. 8-922-3205-386
Мат спортивный 1000х1000, цвет синий + жёлтый, сост. нового, 1000 руб., торг. Т. 8-982-2599-727
Ролики, цвет бело-розовый, р-р 34-37, 500 руб. Т. 8-964-1971-848, 8-922-3565-459

13.9 КУПЛЮ

Штанги, гантели, гири, тренажёры. Т. 8-922-3563-798

ТЕХОБОРУДОВАНИЕ

14.1 ПРОДАМ

РУБРИКА ПЛАТНАЯ

Машина стёгальная компьютеризированная одноигольная DH-25, 2017 г/в, два заправочных стола, 850 тыс. руб. Т. 8-922-3093-838, Владимир

АВТОТРАНСПОРТ

15.1 ПРОДАМ

ОБЪЯВЛЕНИЯ О ПРОДАЖЕ/ОБМЕНЕ/ПОКУПКЕ/АРЕНДЕ ИНОМАРОК БЕЗ ПРОБЕГА ПО РФ. БОЛЬШЕГРУЗНЫХ АВТОМОБИЛЕЙ. А ТАКЖЕ А/М ГАЗЕЛЬ ВСЕХ МОДЕЛЕЙ – ПЛАТНЫЕ

Chevrolet Aveo 2013 г/в, дв. 1,6 л (115 л. с.), цвет серебристый металлик, пр. 78 тыс. км, комплект.: ГУР, 2ЭСП, борт. комп., 2 под. безопас., кондиционер, ABS, штат. музыка с упр. на руле, ЦЗ, сигнал. с а/з и о/с Starline, лит. диски, тонировка, отл. сост., юр. чистый, без залогов и обременений, без ДТП. Т. 8-922-3013-671
Chevrolet Cruze 2011 г/в, седан, цвет тёмно-синий металлик, дв. 1,6 л (109 л. с.), пр. 98 тыс. км, АКПП, ГУР, 2ЭСП, ABS, кондиционер, борт. комп., эл/зеркала с обогр., под. безопас. водит. и пер. пассажира, штат. аудиосистема MP3 + CD + AUX, ЦЗ, сигнал. с а/з и о/с Starline, отл. сост., чист., ухож., простор. салон, АКПП и ход. в полн. порядке, не треб. влож., родной ПТС, кузов в завод. краске, без покрасов, любые проверки. Т. 8-922-3013-671
Chevrolet Cruze 2011 г/э, седан, отл. сост., родное лоб. стекло без трещин и сколов, макс. комплект., мощ. надёж. и эконом. дв. 1,6 л (109 л. с.), АКПП (не вариатор), ГУР, ABS, Airbag, ЭСП, ЦЗ, кондиционер, подогрев сидений, эл/зеркала, муз., сигнал. с а/з, защита дв., юр. чистый, 390 тыс. руб., торг, обмен. Т. 8-922-3027-452
Chevrolet Lanos, 06 г/в, дв. 1.5, бензин, передн. привод, седан, 4 двери, 8 клапанов, второй хозяин, подвеска и двиг. в порядке, комплект зим. колес, сигнализация. Т. 8-922-3319-343
Chevrolet Niva 2003 г/в, пробег 230 тыс. км, цвет белый, 2 ЭСП, ГУР, состояние хорошее, 150 тыс. руб., торг уместен, или меняю на гараж на Основном. Т. 8-922-3017-875
Chevrolet Niva 2007 г/в, дв. 1,7 л (80 л. с.), пр. 66 тыс. км, цвет светло-серебристый металлик, родной ПТС, 2 собств., в комплект.: ГУР, 2ЭСП, эл/зеркала с обогр., ход. огни, муз. Alpine MP3 + CD, тонировка, фаркоп, отл. сост., салон чистый, ухож., тех. сост. соответствует пробегу, береж. эксплуат. (10 лет в одних руках) в город. условиях, влож. не треб. Т. 8-922-3013-671
Chevrolet Niva 2007 г/в, дв. 1,7 л (80 л. с.), цвет серебр. металлик, пр. 105 тыс. км, родной ПТС, 3 владельца, комплект.: ГУР, 2ЭСП, подогрев сидений, комбинир. салон, эл/зеркала с обогр., муз. MP3 + USB + AUX, по тех. части нареканий нет, влож. не треб. Т. 8-922-3013-671
Chevrolet Niva 2012 г/в, цв. серебрист. металлик, пр. 72 тыс. км, дв. 1,7 л (80 л. с.), ГУР, 2ЭСП, ЦЗ, муз. MP3 + USB, эл/зеркала с подогр., локеры, антикор, отл. сост. Т. 8-922-6402-252
Chevrolet Niva 2016 г/в, 1 хоз., родной ПТС, пр. 19 тыс. км, дв. 1,7 л (80 л. с.), цвет серо-корич. металлик, комплект.: ГУР, 2ЭСП, эл/зеркала с обогр., кондиционер, муз. MP3 + USB Pioneer, антикор, локеры, фаркоп, сост. нового, сервис. обслуж. у ОД, полн. комплект докум., сервис. книжка и заказ-наряды в наличии, кузов в род. краске, не бит, не крашен, любые проверки. Т. 8-922-3013-671
Chevrolet Niva 2017 г/в, 1 хоз., пр. 20 тыс. км, сост. нового, цвет «океан», дв. 1,7 л (80 л. с.), комплект.: ГУР, 2ЭСП, ABS, кондиционер, ход. огни, эл/зеркала с обогр., подогрев пер. сидений, муз. MP3 + USB, сигнал., ЦЗ, подлокотники, ориг. завод. фаркоп, тонировка, локеры, антикор, не битый, без покрасов, родной пр., береж. эксплуат., любые проверки. Т. 8-922-3013-671
Chevrolet Niva 2018 г/в, дв. 1,7 л (80 л. с.), новый, без пробега, ПТС в наличии, ГУР, 2ЭСП, эл/зеркала с подогр., защита дв., антикор, локеры, ЦЗ, коврики в салон и багажник, 623 тыс. руб. Т. 8-922-3013-671
Chevrolet Niva 2019 г/в, новый, дв. 1,7 л (80 л. с.), ГУР, 2ЭСП, эл/зеркала с подогр., ABS, 1 под. безопас., сигнал., тонировка, антикор, защита дв., Эра-глонасс. Т. 8-922-3013-671
Daewoo Matiz 2012 г/э, 1 хоз., цвет «спелая вишня», дв. 0,8 л (51 л. с.), родной пр. 80 тыс. км, чист., ухож., непрокур. салон. Т. 8-922-3013-671
Daewoo Nexia DOHC 2004 г/в, 16-кл., дв. 1,5 л (85 л. с.), белый, пр. 145 тыс. км, дв. отл., масло «не ест», треб. замена дверей, днище хор., 50 тыс. руб. Т. 8-950-4739-585
Datsun On-Do, седан, цвет серебр. металлик, дв. 1,6 л (87 л. с.), пр. 68 тыс. км, ЭУР, 4ЭСП, ABS, кондиционер, противотуман. фары, эл/зеркала с обогр., подогрев пер. сидений, штат. муз. MP3 + USB, 2 под. безопас., ЦЗ, отл. сост., не битый, не крашен., чистый, ухож. салон, влож. не треб. Т. 8-922-3013-671

ПОДАТЬ ОБЪЯВЛЕНИЕ В «ЧИ» ЛЕГКО! > НА ЭЛЕКТРОННУЮ ПОЧТУ bochaint@chaint.ru
НА САЙТЕ chaint.ru
В ГРУППЕ ВК vk.com/chaint
В РЕДАКЦИИ ул. Мира, 1А
Объявления в текущий номер **принимаются до 14:00 вторника**
Купон и правила подачи объявлений **на стр.16**

реклама
★★★★★ автосалон АВТОМИР
г. Чайковский, ш. Космонавтов, ул. Энтузиастов, 17
р-н Мичуринка со стороны Аэропорта
(34241) 25-200
vk.com/club112243431
АВТОКРЕДИТ, АВТОСТРАХОВАНИЕ, ПОКУПКА, ПРОДАЖА, АВТО С ПРОБЕГОМ, ОБМЕН, ТРЕЙД-ИН, ПРИЕМ НА КОМИССИЮ, СРОЧНЫЙ ВЫКУП.
НОВЫЕ АВТО

Daewoo Nexia, 10 г/в, пр. 126 тыс. км, 8-клап. Т. 8-922-6906-038

Ford EcoSport 2015 г/в, отл. сост., 1 аккурат. владелец, родной ПТС, береж. эксплуат., своеврем. обслуж. у ОД, родной пр., чист. ухож. салон, лакокрас. покрытие без поврежд. (завод. окрас), любые проверки приветств., лоб. стекло без трещин, надёж., эконом. бенз. дв. 1,6 л (122 л. с.), МКПП, ЭУР, ABS, ESP, Airbag, 4ЭСП, ЦЗ, ПТФ, эл/зеркала, климат-контроль, зим. пакет (подогрев сидений, подогрев лоб. стекла, форсунок омывателя), кож. руль, штат. аудиосистема, сигнал. с а/з, лит. диски R16, защита дв., юр. чистый, торг, обмен. Т. 8-922-3027-452

Ford Focus 2005 г/в, хэтчбек, макс. комплект.: дв. 1,8 л (115 л. с.), пр. 205 тыс. км, цвет чёрный, ГУР, 4ЭСП, ПТФ, климат-контроль, салон кож., борт. комп., эл/зеркала с обогр., эл/лифт и подогрев пер. сидений, подогрев зоны дворников, муз. MP3 + USB, 2 под. безопас., отл. сост., салон чистый, ухож., тех. часть без вложений. Т. 8-922-3013-671

Ford Focus 2012 г/в, отл. тех. сост., ПТС ориг., единств. аккурат. владелец, своеврем. обслуж. у ОД (сервис. книжка), кузов не битый, не крашен. 100%, любые проверки, лакокрас. покрытие без поврежд., родное лоб. стекло без трещин, богатая комплект., надёж., мощ. и эконом. бенз. дв. 2,0 л (149 л. с.), родной пр. 66 тыс. км, МКПП, ГУР, ABS, Airbag, ЭСП, ЦЗ, 2-зон. климат-контроль, эл/зеркала, подогрев сидений, обогрев лоб. стекла, ПТФ, штат. аудиосистема с USB, упр. магнитолой на руле, штат. сигнал., защита дв., юр. чистый, есть мал. недочёты по кузову, низкая цена, торг. Т. 8-922-3027-452

Ford Focus II, седан, куп. в конце 2008 г., дв. 1,6 л (115 л. с.), сборка Испания, пр. 105 тыс. км, комплект.: ГУР, 4ЭСП, ПТФ, ABS, эл/зеркала с обогр., кондиционер, датчики света и дождя, ход. огни, борт. комп., ЦЗ с ДУ, мультимедиа MP3 + CD + USB, лифт водит. сиденья, 2 под. безопас., лит. диски, тонировка, отл. сост., чистый, непрокур. салон, юр. чистый, влож. не треб. Т. 8-922-3013-671

АвтоСнаб
запчасти для ИНОМАРОК
подшипники
ул. Советская,1/13
6-23-52
реклама

Geely Emgrand 2012 г/в, пр. 45 тыс. км, 2 хоз., зим. резина с дисками, хор. сост., 380 тыс. руб. Т. 8-922-3235-443

Geely X7, 2014 г/в, отл. сост., кроссовер с перед. приводом и высок. клиренсом, сервис. обслуж. у дилера, береж. эксплуат., ухож. салон, кузов не бит, не краш., комплект.: дв. 2,0 л, МКПП, перед. привод, ГУР, ESP, ABS, под. безопас., ЭСП, ЦЗ, эл/зеркала, подогрев сидений, муз., сигнал., ПТФ, защита дв., лит. диски, 460 тыс. руб., торг, обмен, кредит. Т. 8-922-3027-452

Hyundai Creta 2018 г/в, новый, без пробега, цвет серебро, комплект. Active, дв. 1,6 л (121 л. с.), 6-ступ. МКПП, полн. привод, кондиционер, ЭУР, ПТФ, борт. комп., ЭСП пер. и задн. дверей, мультимедиа USB и AUX Bluetooth, эл/привод и обогрев внеш. зеркал задн. вида, упр. магнитолой на руле, аудиосистема (радио, 4 динамика), подогр. сидений, фронтал. под. безопас. водителя и пер. пассажира, ABS + EBD, ESC с функц. помощи при старте в гору и спуске с горы, Эра-Глонасс, диск. тормоза спереди и сзади, VSM, система монитор. давления в шинах, пульт упр. ЦЗ в ключе, регулир. сиденья водит. по выс., рег. руля по выс., шумоизоляция капота. Т. 8-922-3013-671

Hyundai Creta, новый, без пробега, цвет белый, 2019 г/в, комплект. Active, дв. 1,6 л (121 л. с.), АКПП, перед. привод, кондиционер, ЭУР, ПТФ, борт. комп., ЭСП пер. и задн. дверей, мультимедиа USB и AUX Bluetooth, эл/привод и обогрев внеш. зеркал задн. вида, упр. магнитолой на руле, аудиосистема (радио, 4 динамика), подогрев сидений, фронт. под. безопас., ABS + EBD, ESC с функц. помощи при старте в гору и спуске с горы, устройство вызова экстрен. опер. служб Эра-Глонасс, диск. тормоза спереди и сзади, VSM, система мониторинга давления в шинах, пульт упр. ЦЗ в ключе, рег. сиденья водителя по выс., рег. руля по выс., шумоизоляция капота, доп. опции:

реклама
BOSCH Service
ОСАГО ТЕХОСМОТР
Официально сертифицированная сто
390 руб.
ул. Сосновая, 19/2
☎ 49-8-49

сигнал. с а/з, тонировка, защита дв., антикор, ковры в салон. Т. 8-922-3013-671

Hyundai Creta, новый, без пробега, цвет серый, комплект. Active: дв. 1,6 л (121 л. с.), 6-ступ. АКПП, 4WD. ПТС в наличии, на зим. резине (лет. резина в подарок), пакет Light: фары проекц. типа со статич. лампами подсветки поворота при повороте руля, перед. противотуман. фары, светодиод. днев. ход. огни; пакет Winter: кож. отделка рул. колеса, подогрев рул. колеса, подогрев сидений, фронт. под. безопас., ABS + EBD, ESC, устройство вызова экстрен. опер. служб Эра-Глонасс, диск. тормоза спереди и сзади, эл/усилитель рул. управления, VSM, система мониторинга давления в шинах, пульт упр. ЦЗ в ключе, рег. сиденья водителя по выс., рег. руля по выс., шумоизоляция капота, эл/привод и обогрев внеш. зеркал задн. вида, борт. комп., ЭСП перед. и задн. дверей, кондиционер, мультимедиа USB и AUX Bluetooth, упр. магнитолой на руле, аудиосистема (радио, 4 динамика), тонировка, коврики в салон, сигнал. с а/з. Т. 8-922-3013-671

Hyundai Solaris 2015 г/в, отл. сост., на гарантии, ПТС ориг., единств. аккурат. владелец, своеврем. обслуж. у ОД (сервис. книжка), без ДТП, лакокрас. покрытие без поврежд., родное лоб. стекло, богатая комплект., надёж., мощ. и эконом. бенз. дв. 1,6 л (123 л. с.), МКПП, ГУР, ABS, Airbag, 4ЭСП, ЦЗ, кондиционер, эл/зеркала, подогрев сидений, штат. аудиосистема с USB, упр. магнитолой на руле, штат. сигнал., противотуманки, защита дв., юр. чистый, торг, обмен. Т. 8-922-3027-452

Hyundai Solaris 2015 г/в, седан, дв. 1,6 л (123 л. с.), пр. 75 тыс. км, комплект.: ГУР, 4ЭСП, ABS, кондиционер, ЦЗ, сигнал. Starline с а/з и о/с, эл/зеркала с обогр., 2 под. безопас., борт. комп., штат. муз. с упр. на руле, подогрев пер. сидений, ход. огни, кузов в родной краске, простор., чистый салон, береж. эксплуат., юр. чистый, ходовая в полн. порядке, любые проверки. Т. 8-922-3013-671

Hyundai Solaris 2016 г/э, цвет чёрный металлик, дв. 1,6 л (123 л. с.), пр. 49 тыс. км. (сервис. книжка), 6-ступ. МКПП, борт. комп., ГУР, 2ЭСП, кондиционер, ABS, ПТФ, 2 под. безопас., эл/зеркала с обогр., подогрев сидений, ЦЗ, иммобилайзер, муз. Pioneer MP3 + USB, тонировка, резина зима-лето на дисках, сервис. обслуж., отл. сост., чист. ухож. салон, юр. чистый. Т. 8-922-3013-671

Hyundai Solaris хетчбэк, 2015 г/э, 1 хоз., цвет серебристый металлик, дв. 1,6 л (123 л. с.), пр. 62 тыс. км, 6-ступ. МКПП, борт. комп., ГУР, 2ЭСП, кондиционер, ABS, ПТФ, 2 под. безопас., эл/зеркала с обогр., подогрев сидений, ЦЗ, иммобилайзер, сигнал. с а/з и о/с Starline, муз. Kenwood MP3 + USB, тонировка, антикор, локеры, лит. диски, отл. сост., береж. эксплуат., в родной краске, без царапин и вмятин, без покрасов, ухож. чистый салон, тех. часть в идеал. сост., без вложений, полн. комплект ключей и докум. Т. 8-922-3013-671

Hyundai iX35, куп. в 2012 г., дв. 2,0 л (150 л. с.), пр. 99 тыс. км, цвет чёрный, комплект.: АКПП, борт. комп., 4ЭСП, ЭУР, ПТФ, ABS, ASR, ESP/ ESC/ DSC, кондиционер, 8 под. безоп., подогревы пер. и задн. сидений, обогрев лоб. стекла, эл/зеркала с обогр., камера задн. вида, штат. аудиосистема MP3 + USB + AUX +CD с упр. на руле, датчики света и дождя, регул. сидений по выс., регул. рул. колонки, ЦЗ, иммобилайзер, сигнал. с а/з и о/с, лит. диски R17, тонировка, антикор. Т. 8-922-3013-671

Kia Rio 2014 г/в, отл. сост., аккурат. владелец, родной ПТС, береж. эксплуат., своеврем. обслуж. у ОД, чист. ухож. салон, без ДТП, лакокрас. покрытие без поврежд. (завод. краска), любые проверки приветств., надёж., эконом. и мощ. дв. 1,6 л (123 л. с.), ГРМ цепь, МКПП, ЭУР, ABS, Airbag, 4ЭСП, ЦЗ, ПТФ, эл/зеркала, кондиционер, подогрев сидений и руля, штат. муз., сигнал. с а/з, дефлекторы, защита дв., юр. чистый, торг, обмен. Т. 8-922-3027-452

Kia Rio 2018 г/в, новый, без пробега, дв. 1,6 л (123 л. с.), компл. комфорт + тёпл. опции: ГУР, 2ЭСП, ABS, ESP, ЦЗ, ПТФ, ход. огни, муз. MP3 + USB, кондиционер, эл/зеркала с обогрев., 2 под. безоп., подогрев пер. сидений и зоны дворников, подогрев руля, регул. сидения по выс., склад. задн. ряд сидений. Т. 8-922-3013-671

Kia Sportage 2012 г/в, 1 хоз., родной пр. 108 тыс. км, цвет чёрный перламутр, комплект.: АКПП, 4WD, ГУР, ПТФ, 4ЭСП, ABS, ESP, система помощи при спуске с горы, подогревы пер. и задн. сидений, светодиод. ход. огни, 2-зон. климат-контроль, эл/зеркала с обогр., парктроник, многофункц. сенсор. мультимедиа с навигацией, 8 под. безопас., зим. резина на ориг. лит. дисках, сервис. книжка, полн. комплект докум., сигнал. с а/з и о/с Starline, чистый, ухож. салон, отл. сост., юр. чистый. Т. 8-922-3013-671

Lada Granta 2013 г/в, седан, цвет чёрный, 1 хоз., родной ПТС, пр. 75 тыс. км, дв. 1,6 л (87 л. с.), комплект. «норма»: ЭУР, 2ЭСП, ход. огни, ЦЗ, борт. комп., муз. Pioneer MP3 + CD, под. безопас. водителя, тонировка, антикор, отл. сост., не треб. ремонта, береж. эксплуат. единств. собств., кузов в завод. краске, не битый, не крашен., чист., ухож. салон, любые проверки. Т. 8-922-3013-671

Lada Largus Cross 2016 г/в, 1 хоз., сост. нового, пр. 51 тыс. км (сервис. книга), дв. 1,6 л (102 л. с.), 16-клап. Renault K4M, 7-мест., комплект. Люкс: ABS, 4ЭСП, ПТФ, 2 под. безопас., эл/зеркала с обогр., кондиционер, подогрев пер. сидений, штат. аудиосистема с bluetooth MP3 + USB, ЦЗ, иммобилайзер, сигнал. с а/з и о/с Strline, парктроник, фаркоп, рейлинги, тонировка, лит. диски, 2 компл. ключей, полн. пакет докум., родной ПТС, сервис. обслуж. у ОД, в завод. краске, без покрасов, без ДТП. Т. 8-922-3013-671

Lada Vesta 2016 г/в, 1 хоз., дв. 1,6 л (106 л. с.), пр. 43 тыс. км, цвет коричн., кондиционер, ГУР, ABS, ESP, 2 под. безопас., 2ЭСП, Эра-Глонасс, эл/зеркала с подогр., подогрев пер. сидений, борт. комп., лифт водит. сидения, ЦЗ с ДУ, муз. Pioneer с USB, защита дв., антикор, чист. ухож. непрокур. салон, аккурат. эксплуат. в одних руках, технич. исправен, влож. не треб., юр. чистый. Т. 8-922-3013-671

Lada Веста 2017 г/в, 1 хоз., дв. 1,6 л (106 л. с.), пр. 44 тыс. км, цвет красный, комплект.: кондиционер, ГУР, ABS, ESC, 2 ПБ, 2 ЭСП, Эра-Глонас, эл/зеркала с подогр., борт. комп., лифт водит. сидения, парктроник, ЦЗ с ДУ, сигнал. с а/з Starline, штат. муз., защита дв., антикор, резина зима-лето, чист. ухож. непрокур. салон, отл. сост., без ДТП. Т. 8-922-6402-252

Lifan X50, 2016 г/э, дв. 1,5 л (103 л. с.), родной пр. 54 тыс. км, тёмно-вишнёвый цв., 1 собств., сост. нового, комплект.: борт. комп., ЭУР, кондиционер, 4ЭСП, ПТФ, салон кожа, подогрев пер. сидений, эл/зеркала с обогр., ЦЗ, иммобилайзер, 2 под. безопас., ABS, EBD/ EBV, штат. аудиосистема MP3 + CD + AUX, парктроник, рейлинги, тонировка, лит. диски R15, сервис. обслуж. у ОД, полн. компл. ключей и докум., любые проверки, идеал. тех. сост. Т. 8-922-3013-671

Lifan X60, 2015 г/э, 1 хоз., цвет серый металлик, пр. 50 тыс. км, ГУР, кондиционер, 4ЭСП, ABS, 2 под. безопас., ПТФ, эл/зеркала с подогр., подогрев сидений, штат. магнитола с USB, кож. салон, лит. диски R16, рейлинги, ЦЗ с ДУ, тонировка, парктроник, отл. сост., береж. эксплуат., без ДТП. Т. 8-922-6402-252

Mazda CX-5, 2013 г/в, отл. сост., ПТС ориг., оч. аккурат. владелец, береж. эксплуат., чистый, не прокур., не протёртый салон, своеврем. обслуж., в родной краске, без вмятин, без царапин, любые проверки, комплект. Active+, АКПП (6-ступ. автомат, не робот, не вариатор), мощ., надёж., эконом. дв. Sky-Active 2,5 л, бенз., ЭУР, ESP, TCS, ABS, EBD, EBS, SRS Airbag, ЭСП, ПТФ, 2-зон. климат-контроль, круиз-контроль, эл/зеркала с функц. складывания, подогрев пер. сидений, штат. аудиосистема, камера задн. вида, сигнал. с а/з, тонировка, рейлинги на крыше, лит. диски, защита дв., юр. чистый, влож. не треб., 1 099 тыс. руб., торг, обмен. Т. 8-922-3027-452

Mitsubishi ASX 2011 г/в, цвет черный, сборка Япония, родной ПТС, 1 хоз., дв. 1,6 л (117 л. с.), ГРМ цепь, пр. 140 тыс. км (подтверждён заказ-нарядами с тех. обслуж.), комплект.: ГУР, 4ЭСП, кондиционер, ABS, ASR, борт. комп., эл/зеркала с обогр., штат. муз., 2 под. безопас., подогрев пер. сидений, регул. сиденья по выс., регул. рул. колонки, ЦЗ, сигнал. с а/з и о/с, отл. сост., чист. ухож. салон, своеврем. обслуж., кузов в родной краске, не бит, не крашен, без ДТП. Т. 8-922-3013-671

Mitsubishi ASX 2013 г/в, отл. сост., ПТС ориг., единств. аккурат. владелец, своеврем. сервис. обслуж., кузов не битый, не крашен., любые проверки, надёж. и эконом. бенз. дв. 1,6 л, ГРМ (цепь), МКПП, ABS, борт. комп., под. безопас., кондиционер, 4ЭСП, ЦЗ, подогрев сидений, штат. магнитола, штат. сигнал., лит. диски, защита дв., юр. чистый, торг, обмен. Т. 8-922-3027-452

Mitsubishi ASX 2014 г/в, 1 владелец, береж. эксплуат., своевр. сервис. обслуж., лакокрас. покрытие без поврежд., надёж. и эконом. бенз. дв. 1,8 л, ГРМ (цепь), макс. комплект., юр. чистота, 800 тыс. руб., торг, обмен. Т. 8-922-3027-452

Mitsubishi ASX 2014 г/в, идеал. сост., единств. владелец, своеврем. обслуж. у ОД (сервис. книжка), береж. эксплуат., цвет белый перламутр, кузов не бит., не краш., любые проверки, чист. ухож. салон, комплект.: надёж. эконом. бенз. дв. 1,6 л, ГРМ (цепь), МКПП, ABS, борт. комп., под. безопас., кондиционер, 4ЭСП, ЦЗ, подогрев сидений, сенсор. магнитола, камера задн. вида, сигнал. с а/з, защита дв., лит. диски, юр. чистый, влож. не треб., торг, обмен. Т. 8-922-3027-452

Mitsubishi Lancer 2008 г/в, цвет красный, дв. 1,5 л (109 л. с.), пр. 157 тыс. км, ГУР, 4ЭСП, кондиционер, ПТФ, ABS, борт. комп., штат. муз., эл/зеркала с обогр., 2 под. безопас., ЦЗ, сигнал. Starline, лит. диски, тонировка, технически полн. исправен. Т. 8-922-3013-671

Mitsubishi Outlander 2013 г/в, 3 поколение, серебр. кроссовер, отл. сост. Т. 8-922-6477-639

Nissan Almera 2014 г/в, 1 собств., родной ПТС, пр. 48 тыс. км, дв. 1,6 л (102 л. с.), цвет серебр. металлик, комплект.: ГУР, 2ЭСП, ABS, ПТФ, 2 под. безопас., борт. комп., кондиционер, парктроник, эл/зеркала с обогр., подогрев пер. сидений, рег. водит. сиденья по выс., рег. рул. колонки, муз. MP3 + USB Pioneer, ЦЗ, сигнал. Starline, два компл. ключей, тонировка, антикор, чистый, ухож. салон, не битый, не крашен., без сколов и поврежд, отл. сост., влож. не треб. Т. 8-922-3013-671

Nissan Almera Classic 2014 г/в, отл. сост., аккурат. владелец, родной ПТС, береж. эксплуат., своеврем. обслуж. у ОД, родной пр., чист. ухож. салон, без ДТП, лакокрас. покрытие без поврежд. (завод. краска), любые проверки приветств., родное лоб. стекло без трещин, богатая комплект., надёж., эконом. и мощ. дв. 1,6 л (102 л. с.), АКПП (не робот, не вариатор), ГУР, ABS, Airbag, 4ЭСП, ЦЗ, ПТФ, эл/зеркала, кондиционер, подогрев сидений, кож. руль, аудиосистема с навигацией, сигнал. с а/з, парктроник, защита дв., юр. чистый, торг, обмен. Т. 8-922-3027-452

Nissan Juke 2013 г/в, отл. сост., 1 аккурат. владелец, родной ПТС, береж. эксплуат., своеврем. обслуж. у ОД, родной пр., чист. ухож. салон, лакокрас. покрытие без поврежд. (завод. краска), любые проверки приветств., надёж., эконом. и мощ. дв. 1,6 л (117 л. с.), ГРМ цепь, АКПП, ГУР, ABS, ESP, Airbag, 4ЭСП, ЦЗ, эл/зеркала, кондиционер, подогрев сидений, парктроник, штат. муз., сигнал. с а/з, лит. диски R16, защита дв., юр. чистый, торг, обмен. Т. 8-922-3027-452

Nissan Primera 2007 г/в, дв. 1,6 л (109 л. с.), родной ПТС, 2 владельца, отл. сост., чистый, ухож., влож. не треб., богатая комплект.: ГУР, 4ЭСП, ABS, ПТФ, ЦЗ, сигнал. с а/з и о/с, климат-контроль, подогрев пер. сидений, эл/зеркала с обогр., камера зад. вида, штат. аудиосистема, под. безопас., борт. комп., не битый, не крашен., кузов в родной краске, ухож., простор. салон, лит. диски, диск. тормоза по кругу, два компл. ключей, юр. чистый. Т. 8-922-3013-671

Nissan Qashqai 2008 г/в, 4WD, АКПП, дв. 2,0 (140 л. с.), пр. 100 тыс. км, ГУР, ABS, ПТФ, 4ЭСП, ЦЗ, климат-контроль, омыватели фар, 6 под. безопас., эл/зеркала с подогр. и функц. складыв., муз. MP3 + NAVI + USB, подогрев пер. сидений, сигнал. с а/з, камера задн. вида, тонировка, защита дв., лит. диски R1. Т. 8-922-6402-252

Nissan Qashqai 2012 г/э, дв. 2,0 л (141 л. с.) с цепным приводом, сборка Британия, родной пр. 76 тыс. км, МКПП 6-ступ., ЭУР, 4ЭСП, ПТФ, 6 под. безопас., 2-зон. климат-контроль, круиз-контроль с упр. на руле, кож. оплётка руля, подогрев пер. сидений, эл/зеркала с обогр., датчики дождя и света, борт. комп., омыватели фар, лифт сидений, рег. рул. колонки, ЦЗ с ДУ, сигнал. с а/з и о/с Starline, иммобилайзер, ABS, ESP/ ESC/ DSC, EBD/ EBV, EBA/ BAS/ BA, штат. аудиосистема с упр. на руле MP3 + CD + AUX, лит. диски R16, тонировка, защита дв., отл. сост., чист. ухож. салон, береж. эксплуат., нет ни одного крашен. элемента 100%, все ТО вовремя, влож. не треб., любые проверки. Т. 8-922-3013-671

Nissan Qashqai 2013 г/в, отл. сост., единств. владелец, своеврем. обслуж. у ОД (сервис. книжка), береж. эксплуат., цвет белый, кузов не битый, не крашен., любые проверки, чист. ухож. салон, комплект.: надёж. и эконом. бенз. дв. 1,6 л, ГРМ (цепь), МКПП, ABS, ESP, борт. комп., под. безопас., кондиционер, 4ЭСП, ЦЗ, подогрев сидений, мультируль, штат. муз., тонировка, омыватель фар, сигнал. с а/з, защита дв., юр. чистый, влож. не треб., торг, обмен. Т. 8-922-3027-452

Opel Astra 2012 г/э, седан, цвет серый металлик, 1 собств., родной пр. 80 тыс. км (подтвержд. докум.), надёж. мощ. дв. 1,8 л (140 л. с.), МКПП, комплект.: борт. комп., климат-контроль, круиз-контроль, ГУР, ABS, ESP, EBD, EBA, 4ЭСП, 4 под. безопас., аудиосистема MP3 с упр. на руле, подогрев пер. сидений и лоб. стекла, эл/зеркала с обогр., ЦЗ с ДУ, сигнал. с а/з, датчики света и дождя, тонировка, защита дв., сервис. книжка, все ТО пройдены по регламенту, полн. комплект докум., отл. сост., не треб. влож. Т. 8-922-3013-671

Nissan Qashqai 2016 г/в, цвет белый, дв. 2,0 л (105 л. с.), пр. 55 тыс. км, АКПП, 4ЭСП, ПТФ, ABS, ESP, эл/зеркала с обогр., кондиционер, борт. комп., штат. аудиосистема с упр. на руле, под. безоп. фронт. и бок., сигн. с а/з и о/с Starline, ЦЗ, парктроник, камера задн. вида, шумоизоляция по кругу, два компл. ковров, HD-видеорегистратор, отл. сост., береж. экспл., ТО до 2021 г. и ОСАГО в подарок. Т. 8-922-3013-671

Opel Astra J 2012 г/в, отл. сост., второй владелец, береж. эксплуат., кузов не битый 100%, любые проверки, своеврем. сервис. обслуж. у ОД (сервис. книжка), цвет красный, родной пр. 78 тыс. км, комплект.: дв. 1,6 л (115 л. с.), МКПП, борт. комп., климат-контроль 2-зон., круиз-контроль, датчик дождя и света, датчик движ., ABS, ESP, EBD, EBA, 4 под. безопас., муз. с MP3, USB, ПТФ, подогрев пер. сидений, 4ЭСП, эл/зеркала с обогр., ЦЗ с ДУ, тонировка, защита

ЗАМЕНА СВЕЧЕЙ ЗАЖИГАНИЯ В ДВИГАТЕЛЕ АВТОМОБИЛЯ

В любом автомобиле время от времени требуется замена свечей зажигания. В этой процедуре нет ничего сложного, однако есть свои тонкости и правила. Прежде чем менять свечи, нужно знать, как и когда это делать, а также какими инструментами. Данная информация будет полезна не только начинающим автолюбителям, но и более опытным водителям.

О том, что предстоит замена свечей зажигания или необходимо, как минимум, их проверить, сигнализирует сам автомобиль. Симптомы такие:

- Двигатель при работе начинает «троить», особенно на холостых оборотах. Кроме этого может наблюдаться падение тяги и мощности;
- Возрастает расход топлива;
- Увеличивается количество угарного газа (СО) в выхлопе, сам выхлоп становится черным;
- Появляется детонация;
- Запуск двигателя затрудняется: стартер может крутить, но мотор не заводится.

Эти симптомы могут проявляться как по одному, так и в комплексе. Однако они не всегда свидетельствуют о том, что нужно ставить новые свечи. Ресурс этих деталей составляет от 15 до 30 и даже 50 тысяч километров пробега (зависит от производителя, типа свечи). По этой причине, если пробег свечи меньше 10-15 тысяч километров, то, скорее всего, можно обойтись только чисткой и регулировкой зазора. Эти процедуры в целях профилактики рекомендуется проводить дважды в год: перед летом и перед зимой (разумеется, если годовой пробег не превышает 10-15 тысяч километров). Также важно понимать, что на ресурс свечей зажигания большое влияние оказывает качество топлива и манера езды.

Сама процедура выкручивания и установки свечей будет одинаковой как при замене, так и во время проверки или профилактики. Для выполнения этой операции потребуется свечной ключ. Иногда используют и торцевые ключи со специальной свечной головкой. Важно помнить, что выкрутить свечу «на горячую» ещё можно, но вот при закручивании можно повредить резьбу, что будет чревато не только сбоями в работе мотора по причине неправильной или негерметичной установки свечи, но и ремонтом свечного колодца.

Перед тем, как менять свечи зажигания, стоит узнать, какие именно подходят к вашему автомобилю. Это может быть указано в мануале. Кроме того, можно просто взять выкрученную старую свечу и показать её продавцу, чтобы купить точно такую же.

Также полезно будет знать, что свечи бывают нескольких видов и имеют разные физические размеры. Выделяют обычные и платиновые (иридиевые) свечи зажигания.

Свечи отличаются и по количеству электродов: двухэлектродные и многоэлектродные (три или четыре электрода).

Кроме того, каждая свеча маркирована калильным числом. Эта характеристика соответствует времени, за которое достигается калильное зажигание, когда топливно-воздушная смесь будет воспламеняться не от искры, а от температуры самой свечи или отпавших частичек нагара. Этот момент дестабилизирует работу двигателя. Чем выше калильное число, тем меньше будет нагреваться свеча.

Что будет, если не менять и не чистить свечи зажигания?

Помимо калильного зажигания при неисправных свечах, как уже упоминалось выше, может возникать троение мотора, происходит детонация в камерах сгорания. При детонации возникает ударная волна. Существенно падает мощность двигателя, происходит перерасход горючего.

Но самая главная проблема заключается в том, что детали двигателя испытывают дополнительные тепловые и механические нагрузки. Всё это сокращает срок службы не только свечей, но и силового агрегата. Кроме того, может прогореть прокладка головки блока цилиндров, обгорают кромки поршней, клапана и т.д.

Как видим, чтобы увеличить ресурс двигателя, водитель должен учитывать и понимать, какие признаки указывают на необходимость проверки свечей, как правильно подобрать свечи зажигания по марке и модели автомобиля, как проверить свечи зажигания на искру и заменить данные элементы при такой необходимости.

Источник: http://krutimotor.ru

ПОДАТЬ ОБЪЯВЛЕНИЕ В «ЧИ» ЛЕГКО! >222-68 КРУГЛОСУТОЧНО (SMS/ЗВОНОК) 8-922-3122-226
Объявления в текущий номер **принимаются до 14:00 вторника**
Купон и правила подачи объявлений **на стр.16**

дв., юр. чистота, без вложений, торг, обмен, кредит. Т. 8-922-3027-452

Opel Astra хэтчбэк 2011 г/в, цвет чёрный, родной пр. 107 тыс. км, дв. 1,6 л (115 л. с.), борт. комп., климат-контроль, круиз-контроль с упр. на руле, ГУР, ABS, ESP, EBD, EBA, 4ЭСП, 4 под. безопас., аудиосистема MP3 с упр. на руле, подогрев пер. сидений и лоб. стекла, эл/зеркала с обогр., ЦЗ с ДУ, сигнал. Starline с а/з, датчики света и дождя, тонировка, защита дв., диск. тормоза, лит. диски, резина зима-лето, низк. расход топлива (6,5 л в смешан. цикле), надёж. подвеска, отл. сост., не битый, не крашен., без вмятин и царапин, влож. не треб., юр. чистый, береж. эксплуат., любые проверки. Т. 8-922-3013-671

Peugeot 308, 2011 г/э, цвет чёрный, 1 аккурат. владелец, АКПП, дв. 1,6 л (120 л. с.), пр. 47 тыс. км, борт. комп., ГУР, 2ЭСП, ПТФ, ABS, 2 под. безопас., эл/зеркала с обогр., кондиционер, штат. аудиосистема MP3 + CD, ЦЗ, иммобилайзер, сигнал. с а/з и о/с, подогревы пер. сидений, регул. рул. колонки, регул. водит. сиденья, отл. сост., кузов в родной краске (ни одной крашен. детали), идеал. тех. сост., без вложений, чист. ухож. салон. Т. 8-922-3013-671

Renault Logan 2013 г/в, пр. 88 тыс. км, эконом. и надёж. дв. 1,4 л (75 л. с.), цвет синий перламутр, отл. тех. сост., комплект.: ГУР, 2ЭСП, борт. комп., муз. MP3 + USB, ABS, под. безопас. водителя, простор., ухож. салон, подвеска в отл. сост., влож. не треб., юр. чистый, береж. город. эксплуат. Т. 8-922-3013-671

Renault Logan Stepway, новый, без пробега, ПТС в наличии, дв. 1,6 л (82 л. с.), цвет синий, комплект. Stepway Life: ГУР, ABS, пер. ст/подъёмники, противотуман. фары, борт. комп., подогрев сидений, эл/зеркала с обогр., ЦЗ с ДУ, штат. аудиосистема, 2 под. безопас., светодиод. ход. огни, адаптация дв. к запуску в холод. климате, тонировка, коврики в салон. Т. 8-922-3013-671

Renault Sandero Stepway 2019 г/в, новый, без пробега, цвет коричневый, дв. 1,6 л (82 л. с., 102 л. с., 113 л. с.), комплект. Life: ГУР, 2ЭСП, ABS, ПТФ, лифт сидений, круиз-контроль, кондиционер, подогревы сидений, рейлинги, ход. огни, ЦЗ, 2 под. безопас. Т. 8-922-3013-671

Renault Sandero Stepway 2019 г/в, новый, без пробега, цвет серебро, дв. 1,6 л (82 л. с., 102 л. с., 113 л. с.), комплект. Life: ГУР, 2ЭСП, ABS, ПТФ, лифт сидений, круиз-контроль, кондиционер, подогревы сидений, рейлинги, ход. огни, ЦЗ, 2 под. безопас. Т. 8-922-3013-671

Skoda Fabia 2013 г/в, ПТС ориг., аккурат. хозяин, береж. эксплуат. с 2014, родной пр., своеврем. обслуж., чист. ухож. салон, без ДТП, лакокрас. покрытие без поврежд. (завод. краска), любые проверки приветств., родное лоб. стекло, надёж., мощ. и эконом. бенз. атмосфер. дв. 1,6 л (105 л. с.), МКПП, ГУР, ABS, Airbag, ESP, ЭСП, ЦЗ, кондиционер, эл/зеркала, подогрев сидений, сигнал. с а/з, аудиосистема, защита дв., юр. чистый, 449 тыс. руб. Т. 8-922-3027-452

Skoda Rapid 2015 г/в, береж. эксплуат. с 2016, ПТС оригинал, 1 хоз., родной пр., своевр. обслуж. (сервис. книжка), чист. ухож. салон, без ДТП, лакокрас. покрытие без поврежд., любые проверки приветств., родное лоб. стекло без трещин, надёж., мощ. и эконом. бенз. атмосфер. дв. 1,6 л (110 л. с.), АКПП (не DSG), ГУР, ABS, Airbag, ESP, ЭСП, ЦЗ, кондиционер, эл/зеркала, подогр. сидений, аудиосистема, защита дв., юр. чистый, 645 тыс. руб., торг, обмен. Т. 8-922-3027-452

Skoda Yeti 2013 г/в, отл. сост., единств. аккурат. владелец, береж. эксплуат., родной пр., своеврем. обслуж. у ОД (сервис. книжка), чист. ухож. салон, без ДТП, лакокрас. покрытие без поврежд., в завод. краске, любые проверки приветств., лоб. стекло без трещин, комплект.: надёж., эконом. бенз. дв. 105 л. с., МКПП, ГУР, ABS, Airbag, ESP, ЭСП, ЦЗ, кондиционер, эл/зеркала, подогрев сидений, штат. аудиосистема, сигнал., камера задн. вида, дневные ход. огни, багажник на крыше, 2 компл. колёс, парктроник, защита дв., фаркоп, юр. чистый. Т. 8-922-3027-452

SsangYong Action 2011 г/в, отл. сост., аккурат. владелец, своевр. сервис. обслуж., родной пр., береж. эксплуат., в авариях не участвовал, любые проверки, чист. ухож. салон, комплект.: мощ., надёж. и эконом. дизел. дв. 2,0 л (149 л. с.), расход 6 л/100 км, МКПП, ГУР, ЦЗ, 4ЭСП, ABS, SRS Airbag, круиз-контроль, эл/зеркала, подогрев сидений, кондиционер, кож. руль, муз., сигнал., защита дв., лит. диски R16, юр. чистый, торг, обмен. Т. 8-922-3027-452

SsangYong Action 2012 г/в, отл. сост., 1 хоз., ПТС оригинал, своевр. сервис. обслуж., родной пр., береж. эксплуат., чист. ухож. салон, комлект.: мощ., надёж. и эконом. дизел. дв. 2,0 л (149 л. с.), АКПП, ГУР, ЦЗ, 4ЭСП, ABS, ESP, SRS Airbag, круиз-контроль, эл/зеркала, подогрев перед. сидений, кондиционер, кож. руль, муз., сигнал., защита дв., лит. диски R16, юр. чистый, 575 тыс. руб., торг, обмен. Т. 8-922-3027-452

SsangYong Actyon 2012 г/в, отл. сост., 1 хоз., ПТС оригинал, своевр. сервис. обслуж., родной пр., береж. эксплуат., чист. салон, лакокрас. покрытие без поврежд., мощ., надёж. и эконом. диз. дв. 2,0 л (149 л. с.), АКПП, ГУР, ЦЗ, 4ЭСП, ABS, ESP, SRS Airbag, круиз-контроль, эл/зеркала, подогрев перед. сидений, кондиционер, кож. руль, муз., сигнал., защита дв., лит. диски R16, юр. чистый, 610 тыс. руб., торг, обмен. Т. 8-922-3027-452

SsangYong Actyon 2013 г/в, отл. сост., 1 аккурат. владелец, ПТС ориг., своевр. обслуж., береж. эксплуат., чист. салон, лакокрас. покрытие без поврежд. (завод. краска), проверки приветств., мощ., надёж. и эконом. бенз. дв. 2,0 л (149 л. с.), МКПП, ГУР, ЦЗ, 4ЭСП, ABS, SRS Airbag, круиз-контроль, эл/зеркала, подогрев пер. сидений, кондиционер, мультимедийная система, сигнал. с а/з, защита дв., лит. диски R16, юр. чистый, торг, обмен. Т. 8-922-3027-452

SsangYong Actyon 2013 г/э, цвет оранжевый, 1 аккурат. владелец, ПТС ориг., пр. 87 тыс. км, дв. 2.0 л (149 л. с.), надёж. и мощ. дв., АКПП, ГУР, ABS, ASR, EBD, ESP, борт. комп., 2 под. безоп., 4ЭСП, кондиционер, круиз-контроль, эл/зеркала с подогр., подогрев пер. сидений, муз. MP3 + USB, иммобилайзер, ЦЗ, сигнал. с а/з и о/с, защита дв., лит. диски R16. Т. 8-922-3013-671

Suzuki SX4, 2013 г/в, цвет белый перламутр, дв. 1,6 л (112 л. с.), пр. 100 тыс. км, сборка Венгрия, комплект.: борт. комп., ГУР, ПТФ, климат-контроль, 6 под. безопас., безключ. доступ, 4ЭСП, ABS, система курс. устойчивости, эл/зеркала с обогр., подогрев пер. сидений, штат. аудиосистема с упр. на руле, чистый, ухож. салон, не бит, не крашен, любые проверки, отл. тех. и внеш. сост., влож. не треб. Т. 8-922-3013-671

Suzuki Vitara 2015 г/в, цвет серебр. металлик, 1 хоз., родной пр. 51 тыс. км (сервис. книжка), дв. 1,6 л (117 л. с.), 6-ст. АКПП, борт. комп., ГУР, ABS, EBD, BAS, ESP, HAC, ЦЗ, кондиционер, 2ЭСП, ПТФ, 6ПБ, эл/зеркала с подогр., подогрев пер. сидений, муз. MP3 с упр. на руле, ключ ДУ, резина зима-лето, отл. сост., своеврем. ТО. Т. 8-922-6402-252

Toyota Camry 2011 г/в, кузов в идеал. сост. Т. 8-922-3712-884

Toyota Hilux 2014 г/в, родной ПТС, 1 аккурат. владелец, отл. сост., без ДТП, кузов 100% в завод. краске, любые проверки приветств., родной пр. 92 тыс. км, своеврем. сервис. обслуж. у ОД Тойота, надёж. и эконом. дв. 2,5 л (144 л. с.), дизель, МКПП, полн. привод, ABS, EBD, BAS, SRS Airbag, блокировка диф. задн. моста, полн. эл/пакет, кондиционер, лит. диски, подогрев сидений, тонировка, ориг. кунг, вкладыш в кузов, салон не протёрт, не продавлен, не прокурен, юр. чистый. Т. 8-922-3027-452

Toyota RAV 4 2013 г/в, 1 хоз., сборка Япония, цвет бронз. металлик, родной ПТС, родной пр. 87 тыс. км, комплект. Prestige+ : дв. 2,2 л (150 л. с.), АКПП, 4WD, 7 под. безопас., борт. комп., ГУР, ABS, EBD, EBA, ESP, система помощи при трогании в гору и при спуске, кнопка старт-стоп, система контроля давления в шинах, кож. салон, кож. мультируль, ход. огни, светодиод. фары, ПТФ, датчики дождя и света, круиз-контроль, 2-зон. климат-контроль, затемн. зеркало задн. вида, 4ЭСП, эл/зеркала с подогр., подогрев пер. сидений, складыв. зеркал, эл/привод пер. сидений, обогрев лоб. стекла и рул. колеса, штат. аудиосистема с CD и MP3, штат. навигац. система, эл/привод багажника, многофункц. цв. дисплей, штат. парктроник, камера задн. вида (вывод на монитор), ЦЗ, иммобилайзер, сигнал. с а/з, резина на литьё R17. Т. 8-922-6402-252

Toyota RAV4, 2010 г/в, эксплуат. с 2011 г., отл. сост., японская сборка, 1 владелец, ПТС ориг., береж. эксплуат., чистый, не протёртый салон, своеврем. сервис. обслуж. у ОД (сервис. кн.), родной пр., лакокрас. покрытие без поврежд., любые проверки, родное лоб. стекло без трещин, богатая комплект., мощ. и надёж. дв. 2,0 л (158 л. с.), АКПП, полн. привод, ГУР, ABS, ESP, Airbag SRS, 4 ЭСП, ПТФ, эл/зеркала, датчики дождя и света, подогрев сидений, климат-контроль, круиз-контроль, сигнал. с а/з, защита дв., юр. чистый, 899 тыс. руб. Т. 8-922-3148-768

Volkswagen Tiguan 1.4 TSI, 2008 г.в. дв. 1,4 л (150 л. с.), пр. 80 тыс. км, цвет белый, комплект.: борт. комп., иммобилайзер, 4ЭСП, 10 под. безопас., ABS, ESP, TCS, DAC, HAC, климат-контроль 2-зон., ЦЗ с ДУ, эл/зеркала с обогр., ЭУР, ПТФ, регул. рул. колонки в двух плоскостях, кож. оплётка рул. колеса, штат. аудиосистема CD, MP3, AUX с упр. на руле, подогрев пер. сидений, сигнал. Scher-han с о/с, парктроник, датчики света и дождя. Т. 8-922-3013-671

ВАЗ 21074, седан, 2011 г/в, хор. тех. сост., дв. инжектор, пр. 64 тыс. км, на кузове есть рыжики, 55 тыс. руб., торг. Т. 8-922-3027-452

ВАЗ 21103, 2002 г/в, пр. 70 тыс. км, 1,5 л, 16-клап., серо-серебр. + зелёный цвет, норм. сост., на ходу, 42 тыс. руб. Т. 8-919-4654-843

ВАЗ 2121, 1990 г/в, хор. сост., второй владелец, своеврем. обслуж., замена дв. в 2010 г., родной пр. 77 тыс. км, муз., сигнал., шумоизоляция, фаркоп, торг, обмен. Т. 8-922-3027-452

ВАЗ 27175, 2011 г/в, второй владелец, отл. сост., дв. инжектор, пр. 55 тыс. км, кузов не гнилой, много нов. запчастей, цвет «корица», в коммерции не была, 180 тыс. руб. Т. 8-922-6460-654

ВАЗ-2109, 25 тыс. руб. Т. 8-922-3043-684

ВАЗ-2110, 2006 г/в, дв. 1,6 л (78 л. с.), пр. 138 тыс. км, 4ЭСП, ПТФ, борт. комп., подогрев перед. сидений, магнитола Kenwood MP3 + USB, сигнал., два компл. ключей, локеры, защита дв., антикор, чист. ухож. салон, юр. чистый. Т. 8-922-3013-671

ВАЗ-2114, 2006 г/в, дв. 1,5 л (77 л. с.), пр. 159 тыс. км, 2ЭСП, борт. комп., чехлы, магнитола Kenwood MP3 + USB, два компл. ключей, локера, защита дв., антикор, чистый ухож. салон, юр. чистый. Т. 8-922-3013-671

Каракатица на базе ИЖ: рама сварена с нуля из профил. трубы, дв. ИЖ-планет 3 + зап. дв. ИЖ-планета. Т. 8-922-3089-095

Киа Рио 2016 г/в, 500 тыс. руб. Т. 8-922-3154-536

Лада 212140 Нива 4х4, 2010 г/в, 3-дверн., цвет белый, пр. 13330 км. Т. 8-922-3429-409, 3-62-35

Лада 212140, Нива 4х4, 2010 г/в, 3-дверн., белый цвет, пр. 13 тыс. км. Т. 3-62-35, 8-922-3429-409

Лада Гранта, 2015 г/в, лифтбэк, 1,6 МТ, 87 л. с., красивый цвет «персей» (синий), второй хоз., пр. 46 тыс. км, комплект. классик, сигнал. с а/з, не бит, не крашен, 315 тыс. руб., торг. Т. 8-922-3123-339

Лада Ларгус 2013 г/в, 7 мест, люкс, пр. 157555 км, 105 л, 16-клап., 1 хоз. Т. 8-922-3108-276

Минивэн, хор. сост., отл. семейный а/м, сигнал. с а/з, вместит. багажник, комплект. GLS, корейская сборка, компл. зим. колёс, четвёртый владелец, торг. Т. 8-922-2406-752

Мопед Рейсер, новый, на гарантии, объём 49 куб. см, пр. 43 км, 42 тыс. руб. Т. 8-922-6460-654

Мотоцикл ИЖ Ю-6, пробег небольшой, 7000 руб. Т. 8-922-3226-336

Приора Универсал 2011 г/в, цвет кварц, пр. 180 тыс. км, два компл. колёс на дисках, 200 тыс. руб. Т. 8-982-4656-086

Прицеп с тентом, тент и дуги новые, усилен., дл. 3,2 м, шир. 1,55 м, выс. 1,75 м, 30 тыс. руб. Т. 8-919-4815-802

Прицепы марки Авто-стандарт, в наличии, с ПТС, внутр. р-ры кузова: 3200х1300х380, 2045х1300х380, 1845х1220х380, 2520х1300х380, 750 кг, подвеска рессорно-аморт., тип дышла: I-образ. и V-образ., оборуд. замк. устр. со страхов. тросиком и держ. штекера, откид. оцинк. борты, каркас и тент, настил платформы - влагост. ламинир. фанера, от 28,2 тыс. руб. Т. 8-922-3835-580

Chevrolet Niva 2011 г/в, отл. сост., 1 владелец, своеврем. обслуж. у ОД (сервис. книжка), родной пр. 50 тыс. км, ГУР, ЦЗ, ЭСП, подогрев сидений, эл/зеркала, чехлы, защита дв., антикор, 325 тыс. руб., торг, обмен. Т. 8-922-3027-452

Chevrolet Niva 2015 г/в, идеал. сост., единств. владелец, своеврем. сервис. обслуж. у ОД, береж. эксплуат., ухож. салон, кузов не битый, не крашен. 100%, любые проверки, родной пр. 31 тыс. км, комплект. макс.: под. безопас., ГУР, ABS, ЦЗ, ЭСП, кондиционер, борт. комп., ПТФ, подогрев сидений, эл/зеркала, муз. с USB, сигнал. с а/з, зеркало задн. вида с регистратором и функц. затемнения, комбинир. салон, обвес Бертоне, рейлинги на крыше, лит. ориг. диски, защита дв., антикор, юр. чистота, торг, обмен. Т. 8-922-3027-452

УАЗ 31512, 1993 г/в, пр. 7 тыс. км, нов. шины (Federal), дв. ГАЗ-53, цельнометал. кузов, доп. печка от БТР, фаркоп, бак 80 л, отл. сост., 140 тыс. руб., торг. Т. 8-912-8847-413

Фольцваген Джетта 2016 г/в, родной пр. 37 тыс. км, второй хоз., ни одной битой или краши детали, полн. обслужен, не треб. влож., цвет белый, 700 тыс. руб. Т. 8-922-6495-277

15.2 КУПЛЮ

ВАЗ, ГАЗ, УАЗ, иномарки, битые а/м, деньги сразу Т. 8-902-4789-929, 8-902-7942-282

А/м в любом сост. Т. 8-922-3563-798

А/м легковой, можно кредитный, после ДТП. Т. 8-912-8886-308

А/м на самых выгодных условиях, деньги за 5 минут. Т. 8-922-3148-768

ВАЗ, ГАЗ, УАЗ, иномарки, битые а/м, деньги сразу. Т. 8-902-4789-929, 8-902-7942-282

ВАЗ, иномарка, не ранее 2000 г/в, дорого. Т. 8-922-3027-452

Выкуп авто. Дорого, в любом сост. (целые, битые, проблемные, кредитные). Выкуп мотоциклов, квадроциклов, снегоходов, лодок, моторов. Т. 8-902-8331-818

Легковой, в рассрочку. Т. 8-985-2593-050

Мотоцикл б/у, ИЖ Юпитер-5, в хорошем состоянии, можно без документов, недорого. Т. 8-987-4866-279

ЗАПЧАСТИ

16.1 ПРОДАМ

ОБЪЯВЛЕНИЯ О ПРОДАЖЕ/ОБМЕНЕ/ПОКУПКЕ/АРЕНДЕ БОЛЬШЕГРУЗНЫХ АВТОМОБИЛЕЙ, КОМПЛЕКТУЮЩИХ И ЗАПЧАСТЕЙ К НИМ – ПЛАТНЫЕ

Авторезина Dunlop лет. R18 225/55, 1 шт., б/у, в отл. сост., 8500 руб. Т. 8-922-6447-800

Диски литые с гайками R17 5х114,3, 4 шт., б/у, в отл. сост., 15 тыс. руб. Т. 8-922-6447-800

Для ВАЗ-2101: двери задние, 2 шт., б/у, отл. сост., 3000 руб.; багажник, б/у, отл. сост., 2000 руб. Т. 8-922-6447-800

Для Киа Оптима 2011-13 г.: фара новая перед. правая, 5800 руб., торг. Т. 8-982-2599-727

Для Рено Дастер: чехлы на сиденья, 1 поколение, ткань, б/у, 1000 руб. Т. 8-922-2426-582

Для Рено Сандеро: багажник, 1 поколение, 1500 руб. Т. 8-922-2426-582

Защита картера Great Wall Hover H5, высокопроч. метал. конструкция, подходит для Great Wall Sailor (06-10), Hover (05-1), 990 руб. Т. 8-982-2599-727

Колёса Arctictrekker, зим., шип., 4 шт., 17 дюймов, 5 отверстий, 26 тыс. руб. Т. 8-922-3086-108

Колёса Кама-231, 2 шт., р-р 185/75 13С, на штампах, почти новые, отл. сост., 3 тыс. руб. Т. 8-922-6460-654

Шины Кама Евро 519, на лит. дисках, шипов., 175/70 R13, б/у мало, все шипы на месте, 9500 руб.; Nordman-4 175/70 R13, шипов., б/у 1 мес., штамп. диски, отл. сост., 7500 руб. Т. 8-922-3014-577

16.2 КУПЛЮ

Аккумулятор в любом сост. Т. 8-952-6489-518

Оборудование газовое для а/м. Т. 8-922-3563-798

Стартёр, генератор, аккумулятор. Т. 8-922-6448-023

УСЛУГИ

17.1 РАЗНЫЕ

РУБРИКА ПЛАТНАЯ

17.2 ФИНАНСЫ

Деньги до 100 тыс. руб., до 3 лет, на самых выгодных условиях. Т. 8-922-3218-254, ИП Чикуров А. С., ОГРН 314595822600075

17.3 УЧЁБА

Дипломные, курсовые и контрольные работы: все учебные дисциплины, любой уровень обучения. Подготовка к ОГЭ и ЕГЭ по истории и обществознанию. Т. 3-78-52, 8-905-8605-779

Контрольные по высшей математике. Быстро, качественно, с пояснением, недорого. Т. 8-922-3656-140

Репетитор по русскому языку для учащихся 4-11 классов. Работаю летом. Ликвидирую пробелы в знаниях. Первое занятие по Skype - бесплатно. Т. 8-908-2656-279 (Мегафон)

17.4 ОТДЫХ

Фотосъемка: свадьбы, юбилеи, корпоративы, выпускные альбомы. Т. 8-922-3272-748

17.5 ЗДОРОВЬЕ

СТОМАТОЛОГИЧЕСКИЕ УСЛУГИ:
зубопротезирование, консультации.
Декабристов, 1"Б"
Т. 8-909-7290-613

17.6 ДОМ

БУРЕНИЕ СКВАЖИН
О/р 30 лет, гарантия
5 лет, рассрочка 6 мес.
(доп. гарантия)
Т. 8-922-6410-244, 8-912-0687-005

БУРЕНИЕ СКВАЖИН
под воду, сваи, промывка заиленных скважин, видеодиагностика
Т. 8-922-300-52-52, 8-919-7045-330

БУРЕНИЕ СКВАЖИН
ПОД ВОДУ, ПОД СВАИ
Малогабаритная БУРОВАЯ УСТАНОВКА
Т. 8-922-3063-309

БУРЕНИЕ СКВАЖИН
под воду, сваи, промывка скважин
Т. 8-922-2462-120

Ремонт ХОЛОДИЛЬНИКОВ и КОНДИЦИОНЕРОВ на дому
Профессионально, гарантия
Т. 4-99-99

РЕМОНТ ХОЛОДИЛЬНИКОВ
на дому. Т. 8-922-2437-254

РЕМОНТ ХОЛОДИЛЬНИКОВ
Т. 8-922-3237-720

Ремонт СТИРАЛЬНЫХ МАШИН на дому
Т. 8-922-2414-061, 4-77-33

Ремонт СТИРАЛЬНЫХ МАШИН на дому
Т. 8-922-6405-220

Строительные, отделочные, кровельные и сантехнические работы
Т. 8-908-2648-095

РЕМОНТ КВАРТИР
установка дверей, плитка, ГКЛ, настил полов, обои, штукатурка, пластик, ламинат
Т. 8-902-8053-933, 8-922-2462-099

РЕМОНТ КВАРТИР, ДОМОВ
Все виды декор. отделки, штукатурка, шпаклёвка стен, потолков. **Укладка линолеума, ламината, плитки.** Обои
Т. 8-952-3257-777

ПОСТРОИМ ДОМ 100 кв. м
по цене 1-комн. кв.
на нашем или на вашем зем. участке
Т. 8-952-3257-777

РЕМОНТ КВАРТИР, ПОМЕЩЕНИЙ
Демонтаж, монтаж перегородок, обои, шпаклёвка, ГКЛ, кафель, сантехника, электрика, уст. дверей и мн. др.
Т. 8-922-6468-039

Фундамент, кладка блоков, лицевая кладка кирпича, кровля, отделка
Т. 8-922-3566-181

Строительство, отделка, перепланировка, дизайн-проект
Т. 8-922-3227-472

СВАРОЧНЫЕ РАБОТЫ
Печи, мангалы, лавочки, навесы и т. д. Заключение договоров.
Т. 8-982-2393-817

Замена метал. труб на пластик, унитазов, полотенцесушителей, канализации. **Установка** смесителей, радиаторов.
Т. 4-97-01, 8-922-3753-624

ПРОФЕССИОНАЛЬНЫЙ ПЕЧНИК
кладёт печи, камины, выполняет др. строительные работы
Т. 8-922-3163-874, Василий

Все виды внутренних и наружных работ, укладка брусчатки любые фасадные работы, максимальное качество в короткие сроки. Т. 8-922-3708-118, 8-922-3354-762, 8-922-3392-567

Косметический ремонт квартир, домов: покраска, поклейка обоев, штукатурка. Т. 8-922-3425-860

Ремонт квартир. Недорого. Быстро. Качественно. Услуги электрика. Пенсионерам скидки. Т. 4-97-67, 8-932-3359-048

Строим дома, бани, садовые домики из бревна и бруса (брус можно прострогать); железные заборы; внутр. отделка. Т. 8-922-3874-244

Строительно-отделочные работы. Быстро, качественно, недорого. Т. 8-965-555-6895, 8-922-3656-049

Строительство, отделка, ремонт. Бетонные, каменные, кровельные работы. Работы с деревом (дом, баня, беседка). Отделочные работы (плитка, штукатурка). Самые низкие цены, рассрочка, договор, гарантия. Т. 8-922-3880-517

17.7 АВТОРЕМОНТ

Ремонт отечественных автомобилей, выезд на место ремонта. Т. 8-922-3161-290

17.8 АВТОУСЛУГИ

ФРОНТАЛЬНЫЙ ПОГРУЗЧИК
3 т, 2 куб. м
САМОСВАЛ от 5 до 25 т
КРАН-БОРТ 15 т, г/п стрелы 5 т, 6,2 м
Т. 8-922-3098-717

ГАЗЕЛЬ-ТЕНТ
ГРУЗЧИКИ
Т. 8-922-3304-171

Металл Строй САНТЕХНИК 8-922-355-84-54 6-777-9 реклама

Металл Строй ЭЛЕКТРИК 8-922-355-84-54 6-777-9 реклама

реклама
МАСТЕРСКАЯ на Советской
выезд на дом
ремонт бытовой и профессиональной техники:
• стиральных машин; • посудомоечных машин; • холодильников; • кондиционеров; • электроплит; • вытяжек; • пылесосов; • и др. техники.
Оперативно и качественно, гарантия
Любые запчасти в наличии и под заказ
Возможен безналичный расчет
48-778, 8922-3030-764
https://vk.com/rem_serv
ул. Советская, 6 (подв.помещ.)
UDS GAME

Предъяви купон – получи скидку! реклама
Мир строительства
ремонт КВАРТИР, ОФИСОВ, КОТТЕДЖЕЙ
весь спектр СТРОИТЕЛЬНО-МОНТАЖНЫХ РАБОТ
проектирование
разработка дизайна
плиточные работы
сантехнические работы
8-922-336-00-03

эвакуация легковых автомобилей любой сложности
КРУГЛОСУТОЧНО
• Кран-борт, стрела 8 м.
• Длина кузова 4 м.
• Грузоподъёмность 3.5 т.
тел. 5-32-12
8-922-3555-077, 8-922-356-21-24

ПОДАТЬ ОБЪЯВЛЕНИЕ В «ЧИ» ЛЕГКО! > НА ЭЛЕКТРОННУЮ ПОЧТУ bochaint@chaint.ru | НА САЙТЕ chaint.ru В ГРУППЕ ВК vk.com/chaint В РЕДАКЦИИ ул. Мира, 1А | Объявления в текущий номер **принимаются до 14:00 вторника** Купон и правила подачи объявлений **на стр.16**

КРАН-БОРТ
3 тонны, 10 тонн
Т. 8-922-6401-114

ГАЗЕЛЬ-ТЕНТ
выс. 2,05, длина 3 м
Т. 8-922-6459-760

ГАЗЕЛИ
ГРУЗЧИКИ
Т. 8-922-2417-102

ГАЗЕЛЬ-ТЕНТ
ГРУЗЧИКИ
Т. 8-922-6467-286

КОТОМКА
Т. 8-922-3093-428

ЭКСКАВАТОР-ПОГРУЗЧИК
JCB 3CX
Т. 8-922-2419-027

КРАН-БОРТ
стрела - 7,5 м, до 3 т;
борт - 6 м, шир. - 2,4 м, 5 т
Т. 8-922-3565-034

ГРУЗЧИКИ
переезды и др. разовые работы
ГАЗЕЛЬ
Т. 8-902-8352-184

ГАЗЕЛЬ-ТЕНТ
1,5 т. Город, район, Россия
Возим всё. **УСЛУГИ ГРУЗЧИКОВ**
Работаем каждый день до 22:00
Т. 8-922-3118-625

ГАЗЕЛЬ-ТЕНТ
Верх съёмный. БЕЗ ВЫХОДНЫХ
Город, край, Россия. ГРУЗЧИКИ
Т. 8-922-6416-327

КРАН-БОРТ
КамАЗ
стрела г/п 3 т
Т. 8-922-2462-120

Перевезу груз по городу и району на Ситроен-фургон. Длина груз. отсека 2,5 м. Т. 8-922-2421-599

РАБОТА
18.1 ТРЕБУЕТСЯ

АВТОМОЙЩИКИ и АВТОСЛЕСАРИ
на автомойку и в автосервис.
Т. 8-922-3121-939, Советская, 2/10, стр. 8

ВОДИТЕЛЬ
кат. С, на самосвалы MAN, VOLVO, о/р обязат., **вахта 40/20**, з/п от 60 до 90 тыс. руб. Дорогу, проживание, суточные оплачивает организация
Т. 8-922-3572-221

РАБОЧИЕ
в г. ПЕРМЬ, можно без о/р, **з/п 50 тыс. руб.**
Т. 8-919-6464-442

ВОДИТЕЛЬ
кат В, **в Яндекс.Такси**
з/п от 30 тыс. руб.
Т. 4-99-22, 8-902-8007-070

РАБОТНИКИ на автомойку
г/р: 2/2, соц. пакет,
з/п 10-15 тыс. руб.
Т. 4-54-66

Автомеханик по ремонту и обслуживанию грузовых а/м в транспортную компанию, з/п достойная, соц. пакет, трудоустр. Т. 8-912-5998-777

Автослесарь в автосервис. Т. 8-922-3121-939

Автослесарь, о/р по грузовым а/м, з/п достойная, соц. пакет. Т. 8-912-5998-777

Автослесарь, треб.: знание тех. устройства а/м импорт. и отечеств. производства, обяз.: ремонт а/м, гр/р: плавающий, з/п зависит от выработки. Т. 8-922-3061-685

Агент по продажам гипсовых панелей, з/п сдельная. Т. 8-906-8782-822

Бригада разнорабочих (строительные работы). Т. 8-932-3350-072

Водители кат. D на автобусы ПАЗ, на пригород, гр/р: 2/2, з/п от 20 тыс. руб., трудоустр. Т. 8-922-2454-443

Водители кат. Е (20 чел.) для работы на а/м КамАЗ с прицепом, работа в Пермском крае, з/п 60-80 тыс. руб., оф. трудоустр. Т. 8-927-9600-608

Водители на самосвалы Volvo и Mersedes, о/р обязат., оф. трудоустр. Т. 8-932-4279-819

Водители на самосвалы Volvo и Mersedes, о/р обязат., оф. трудоустр. Т. 8-992-2277-371

Водитель автобуса на пригород. Т. 8-922-3172-848

Водитель кат. В, С, для перевозки продуктов питания по городу, своеврем. достойная з/п. Т. 8-922-3212-550

Водитель кат. С, на грузовой фургон, гр/р: 5/2, з/п без задержек. Т. 8-922-3321-281

Водитель на ГАЗ 3307, о/р, ДОПОГ обязат., оф. трудоустр., гр/р: сменный, соц. пакет. Т. 8-951-9527-304

Водитель на ГАЗель, о/р. Т. 4-92-69

Водитель на МАН; водитель на ГАЗ 3307, ДОПОГ обязат., оф. трудоустр., сменный гр/р, соц. пакет, резюме: kd80i@mail.ru. Т. 8-951-9527-304

Водитель-грузчик (кат. С), гр/р: 6/1, с 8:00 до 18:00, з/п от 21 тыс. руб., возм. неполн. рабоч. день (все условия обсуждаются). Т. 8-922-3129-817

Воспитатель, возм. без о/р. Т. 8-922-3202-828

Главный специалист по изоляционным покрытиям, треб.: выс. технич. образов., о/р по специальности от 3 лет, резюме: resume@neftegazdetal.com. Т. 2-31-83 (отдел кадров)

Грузчик в ГК «Чайковский текстиль». Т. 8-34241-7-77-70

Грузчик в м-н Светофор (Декабристов, 1В), гр/р: 2/2, з/п от 16 тыс. руб. Т. 2-00-35

Грузчик в магазин строительно-отделочных материалов, гр/р: 4/2 или 3/2, з/п от 17 тыс. руб. Т. 8-922-3319-340

Грузчик на пост. работу (Промышленная, 9/5, ориентир гост. Дилижанс), оф. трудоустр., стабил. з/п от 17 тыс. руб., треб.: ответственность, внимательность, о/р приветств. Т. 8-952-6543-289

Грузчик на продуктовую базу, гр/р: 6/1, с 8:00 до 18:00, з/п от 20 тыс. руб. Т. 8-922-3129-817

Инженер-сметчик, составление и проверка смет, анализ, отчётность, о/р обязат., з/п 25-35 тыс. руб., резюме: et-market@mail.ru. Т. 6-24-97, с 8:00 до 17:00

Инженер-электроник в ГК «Чайковский текстиль», с о/р и СПО, оф. трудоустр. Т. 8-34241-7-77-70

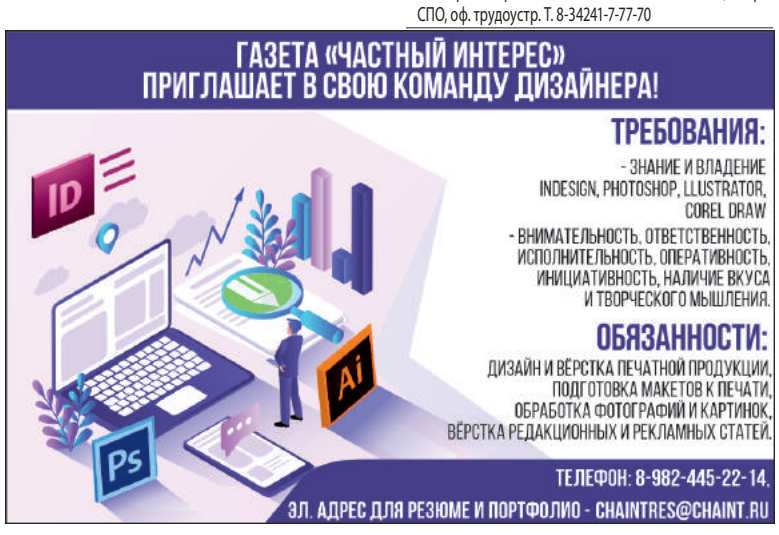

Истопник-охранник на базу отдыха, гр/р: 2/4. Т. 3-56-06

Консультанты: по мед. оборудованию, на информ. линию «Детский мир», в банковской сфере, работа в офисе, вход. звонки, различ. гр/р, трудоустр. Т. 8-922-3501-150

Кровельщики в строит. организацию, работа по г. Чайковский, гр/р: пн-пт, с 8:00 до 17:00. Т. 8-922-2430-815

Лаборант химического анализа в ГК «Чайковский текстиль», возм. без о/р (обучаем). Т. 8-34241-7-77-70

Менеджер в м-н автозапчастей «Клаксон», в отдел иномарок, на пост. работу, гр/р: 2/2, с 8:00 до 20:00, трудоустр., обучение. Т. 8-922-3445-065

Менеджер в отдел иномарок в м-н «Движок» (Декабристов, 1а), оклад + %. Т. 8-922-3445-065

Менеджер на предприятие (машиностроение/ металлообработка), с о/р, на пост. работу, оф. трудоустр., полн. соц. пакет, резюме: zakaz@promkat.ru. Т. 2-97-95

Менеджер по набору персонала, работа в офисе, гр/р: 5/2, с 9:00 до 18:00, стабил. з/п 2 раза в мес. Т. 8-922-3156-529

Менеджер по подбору персонала с доп. обязанностями, гр/р: 5/2, с 9:00 до 18:00, з/п 18 тыс. руб. Т. 8-922-3156-529

Менеджер по продажам в м-н строительных материалов «Стройком» (Промышленная, 5/1), пост. работа, приветств. знание строит. материалов и о/р в 1С, достойная з/п, карьерный рост. Т. 4-91-34

Мойщик на АвтоМойку, с о/р, оплата сдельная. Т. 8-922-3050-309

Мойщики на автомойку. Т. 8-922-3121-939

Начальник произ-ва, мастер, технолог и инженер-конструктор на предприятие (металлообработка), с о/р, на пост. работу, оф. трудоустр., соц. пакет, резюме: zakaz@promkat.ru. Т. 2-97-95

Оператор (менеджер) на оптовую базу (Промышленная, 9/5, ориентир гост. Дилижанс), работа в программе 1С, треб.: ответственность, внимательность, знание кассы приветств. Т. 8-952-6543-289

Оператор в службу такси, гр/р: сменный, 12-часовой, знание города приветств., возм. подработка. Т. 8-922-3403-053

Оператор сновального оборудования в ГК «Чайковский текстиль», возм. без о/р. Т. 8-34241-7-77-70

Оператор шлихтовального оборудования в ГК «Чайковский текстиль», возм. без о/р. Т. 8-34241-7-77-70

Официант в бильярдный клуб, гр/р: 2/2, с 16:00 до 4:00. Т. 8-922-3149-069

Охранники в охранное агентство, с удостоверением. Т. 8-922-3788-976

Оценщик, обязат. с о/р не менее 1 г., полн. рабоч. день, з/п 10 тыс. руб. + % от сделки, резюме: n.tut@list.ru. Т. 8-922-3309-090

Пекарь в закусочную «Золушка» (центр. рынок), на пост. работу, гр/р: 2/2 (ночь), либо 5/1 (день), достойная стабильная з/п, обучение. Т. 8-922-3274-447

Плиточники, отделочники в строит. организацию, работа по г. Чайковский, о/р обязат., оф. трудоустр., оклад. Т. 8-922-2430-815

Повар в ГК «Чайковский текстиль». Т. 8-34241-7-77-70

Повар в сеть магазинов «Рыбный», обяз.: чистка и разделка рыбы, гр/р: 2/2, з/п 18 тыс. руб. Т. 8-950-4504-540, 9-84-40

Повар, гр/р: пн-пт с 7:00 до 17:00, обед с 13:00 до 15:00, з/п 15 тыс. руб. Т. 8-922-3202-828

Повар-сушист, з/п высокая, гр/р: при собеседовании. Т. 8-922-3425-860

Помощник (-ца) по дому, умеющая готовить, на первую половину дня, СРОЧНО! Т. 8-922-3204-160

Посудомойщик (-ца) + уборщик (-ца) по совм. в кафе «Баттерфляй» (Ленина, 33), гр/р: 2/2, с 9:00 до 23:00, з/п 15 тыс. руб. + премия. Т. 4-58-25, 8-902-8002-282

Прессовщики вторсырья с о/р, грузчики, кладовщик. Т. 8-34241-4-92-69

Приёмщик обуви на Уральской. Т. 8-922-2419-479

Продавец (желат. мужчина до 60 лет), с о/р, гр/р: сменный, з/п: оклад + процент. Т. 8-922-3254-192

Продавец автозапчастей в м-н «Движок» (Декабристов, 1а), пост. работа, гр/р: 2/2, с 8:00 до 20:00, з/п от 14 тыс. руб., трудоустр. Т. 8-922-3445-065

Продавец в зоомагазин, 4/2, з/п 18 тыс. руб. Т. 8-922-3480-648, 8-922-3414-665

Продавец в магазин прилавочного типа на Уральской. Т. 8-982-4452-302

ООО «Завод металлических конструкций»
ТРЕБУЮТСЯ:
- **ТОКАРЬ**
- **КОНТРОЛЁР КПП**

График работы с 7.30 до 16.00
Обращаться с 9.00 до 16.00
6-09-32 zmk@kmk.perm.ru
РЕКЛАМА

Срочно!!! ВАХТА!!!
От 30 дней в Москву, Санкт-Петербург, Воронеж требуются: **УПАКОВЩИКИ, ГРУЗЧИКИ** без опыта работы.
Спецодежда и хорошее жильё предоставляются бесплатно. Есть комнаты для семейных пар. рассматриваем студентов и пенсионеров.
Тел: **8 (912) 454-20-80** отдел кадров.

Продавец в торг. павильон на Уральской, о/р, з/п 20 тыс. руб. Т. 8-922-3361-214

Продавец-кассир в продукт. магазин, гр/р: 2/2, с 8:00 до 10:00, з/п от 15 тыс. руб.; повар-универсал, гр/р: 2/2, з/п 20 тыс. руб.; кух. работник, гр/р: 2/2, з/п 15 тыс. руб. Т. 8-902-6331-401

Продавец-консультант в магазин строительно-отделочных материалов, гр/р: 4/2 или 3/2, з/п от 18 тыс. руб. Т. 8-922-3319-340

Требуются РАБОТНИКИ для РАСКЛАДКИ РЕКЛАМЫ по почтовым ящикам многоквартирных домов. График работы свободный. Т. 8-922-3212-100

Продавец-консультант в отдел нижнего белья «МиЭль» (ДБ Элегант, 1 эт.), ответственный, коммуникаб., знание 1С приветств., гр/р: 2/2. Т. 8-950-4613-591

Продавец-консультант, продавец-кассир, гр/р: сменный, оклад + %, обязат. резюме: gaztech-leon@yandex.ru. Т. 8-922-3254-192

Продавцы в строительный магазин «Стройком», пост. работа, приветств. знания строит. материалов и о/р в 1С, з/п 18 тыс. руб., гр/р: 5/2. Т. 4-91-34

Продавцы, повара, кух. работники в супермаркет на Заре, достойная з/п, беспл. обеды, премии по результатам работы, СРОЧНО! Т. 8-922-3140-245, 2-93-01

Продавцы-консультанты в сеть магазинов «Рыбный», гр/р: 2/2, з/п до 28 тыс. руб. Т. 8-950-4504-540, 9-84-40

Работа вахтовым методом, трудоустр. по ТК РФ. Т. 8-922-5033-727

Работник в п. Волковский, работа в загород. доме, приветств. опыт проживания в сельской местности, возм. проживание (в т. ч. семьёй), питание. Т. 8-922-6807-700

Работник на автомойку (п. Новый), гр/р: 2/2, з/п после кажд. смены 500 руб. + проценты. Т. 8-922-3579-877

Работник на автомойку (п. Новый), гр/р: 2/2, з/п после каждой смены (500 руб. + %). Т. 8-922-3579-877

Работники строительных специальностей, работа с брусом и кровлей, з/п 30 тыс. руб. Т. 8-922-3009-985, 8-952-3375-909

Разнорабочий на Зарю. Т. 8-922-6401-114

Ревизор в зоомагазин, гр/р: с 9:00 до 17:00, з/п 10 тыс. руб. Т. 8-922-3480-648, 8-922-3414-665

Сантехники-сварщики в составе бригады от 3 чел., командировки, з/п сдельная 45-75 тыс. руб., резюме: et-market@mail.ru. Т. 6-24-97, Советская, 1/13, корп. 20

Сварщик НАКС КО и СК, вахта г. Норильск, СРОЧНО! Т. 8-912-7404-440

Сиделки, уборщики (-цы) и рабочие по уходу в Чайковский дом-интернат для престарелых и инвалидов (Декабристов, 5а), полн. соц. пакет, стабильная з/п. Т. 2-96-95

Слесари-ремонтники с о/р, пост. работа, оф. трудоустр., стабильная з/п. Т. 8-34241-2-97-95

Слесарь КИПиА в ГК «Чайковский текстиль», с о/р. Т. 8-34241-7-77-70

Слесарь со знанием сварочных работ. Т. 8-922-3172-848

Слесарь-ремонтник в ГК «Чайковский текстиль», с о/р. Т. 8-34241-7-77-70

Слесарь-электрик в ГК «Чайковский текстиль». Т. 8-34241-7-77-70

Сотрудник на предприятие (нарезка и обработка стекла), можно без о/р, треб.: ответствен., легко обучаемый, полн. занятость, з/п стабильная. Т. 8-922-6403-045

Специалист отдела технической поддержки IT-инфраструктуры в ГК «Чайковский текстиль», в/о, о/р. Т. 8-34241-7-77-70

Специалист по изоляционным покрытиям в ООО «Нефтегаздеталь», треб.: высш. тех. образов., о/р от 3 лет, резюме: resume@neftegazdetal.com. Т. 2-31-83, отдел кадров

Столяр, з/п от 20 тыс. руб.; ученик столяра, з/п от 15 тыс. руб.; маляр по дереву, з/п от 20 тыс. руб., гр/р: 5/2, с 8:00 до 17:00. Т. 8-908-2611-261

Уборщик (-ца) в ночное заведение, гр/р: в выходные и праздничные дни с 22:00 до 3:00. Т. 8-922-3590-225

Управляющий сетью продукт. магазинов, гр/р: 5/2, с 8:00 до 17:00, з/п от 30 тыс. руб., треб.: грамот. речь, о/р, личн. а/м, знание ПК. Т. 8-982-4641-384

Ученики аппаратчиков аппретирования в ГК «Чайковский текстиль», возм. без о/р (обучаем), оф. трудоустр. Т. 8-34241-7-77-70

Учитель истории и обществознания, учитель англ. языка, педагог-психолог, социальный педагог в МАОУ СОШ № 11, на пост. работу. Т. 2-32-05, 2-30-05, Вокзальная, 51а

Фасовщица в м-н Светофор (Декабристов, 1В), гр/р: 5/2 или 2/2, з/п 12 тыс. руб. Т. 2-00-35

Фасовщица замороженных полуфабрикатов в фирменный м-н Куединского мясокомбината, гр/р: с 9:00 до 11:00. Т. 8-922-6401-818

Фрезеровщик в ГК «Чайковский текстиль», с о/р. Т. 8-34241-7-77-70

Фрезировщики, токари, слесари механосборочных работ на производство мобильных расточных и наплавочных станков, оф. трудоустр., гр/р: 5/2, стабильная з/п. Т. 8-922-3156-529

Швеи в ГК «Чайковский текстиль», возм. без о/р (обучаем), беспл. питание, спецодежда. Т. 8-34241-7-77-70

Шиномонтажник, гр/р: 2/2, оф. трудоустр. Т. 8-922-3055-054

Штукатуры-маляры в строит. организацию, работа по г. Чайковский, о/р обязат., оф. трудоустр., оклад. Т. 8-922-2430-815

Электрогазосварщик в ГК «Чайковский текстиль». Т. 8-34241-7-77-70

Электромонтёры в ГК «Чайковский текстиль», с о/р или со спец. образов. Т. 8-34241-7-77-70

Электромонтёры-линейщики по монтажу воздушных линий высокого напряж. (бригада), резюме: et-market@mail.ru. Т. 6-24-97, Советская, 1/13, корп. 20

18.2 ИЩУ РАБОТУ

Интересную работу. Т. 8-922-3379-010

М/ч, 30 лет, на личн. а/м, работу по доставке документов, небол. грузов, посылок, различ. поручений. Т. 8-922-3563-798

Мужчина, 30 лет, сред.-спец. образов., разовую работу (уборка тер-рии, сборка мебели, демонтаж и т. п.). Т. 8-922-3369-024

Мужчина, 53 г., высш. юр. образов., о/р 25 лет, юристом в любую организацию. Т. 8-922-6464-689

Юристом, 32 г., в/о, о/р. Т. 8-922-3169-160

БЮРО НАХОДОК
19.1 УТЕРЯНО

Аттестат о сред. общ. образовании №59 АА 0024563 на имя Ляшенко Павла Николаевича. Т. 8-922-3272-676

Паспорт на имя Лебедева Леонида Ивановича, д. р. 7. 05. 2003. Нашедшим просьба вернуть за вознаграждение. Т. 8-922-3028-997

ОКАЖИ–ПОЛУЧИ
20.1 ПОМОЩЬ

Бой кирпича, строительный мусор для ремонта дороги на молокозавод, мясокомбинат примем в дар. Т. 8-922-3192-410

Для приюта «Верность»: пшено, рис, гречка, макароны, ассорти из Куединского м-на. Очень нужна помощь! Т. 8-922-3268-403

Дрова отдам (дом под снос в Сайгатке), разбирайте - забирайте. Т. 8-922-6443-749

Книги отдам. Т. 8-922-3132-464

Лампы люминесцентные, 30 шт., отдам (бесплатно). Т. 8-902-

ЧАСТНЫЙ ИНТЕРЕС
ГАЗЕТА, ПРИНОСЯЩАЯ УДАЧУ
Открыта альтернативная подписка на газету «Частный интерес» по спещене* при условии оформления подписки на год.
Вы подписываетесь на любимую газету, и она «ждёт вас» по дороге на работу или домой в удобное для вас время в редакцию по адресу: ул.мира, 1а.
СПЕЩЕНА 25 руб./экз.
Подробности по тел. **3-75-00**

6 июля 12:00

Сабантуй 2019

СТАДИОН «ЦЕНТРАЛЬНЫЙ» ЗАПАСНОЕ ПОЛЕ

1. КОНЦЕРТ МАСТЕРОВ ИСКУССТВ ОКТЯБРЬСКОГО И БАРДЫМСКОГО РАЙОНОВ, ГОСТЕЙ ИЗ ТАТАРСТАНА И УДМУРТИИ
2. СПОРТИВНЫЕ СОСТЯЗАНИЯ: НАЦИОНАЛЬНАЯ БОРЬБА НА ПОЯСАХ, АРМРЕСЛИНГ, ПОДНЯТИЕ ГИРИ.
3. НАЦИОНАЛЬНЫЕ ИГРЫ ДЛЯ ДЕТЕЙ И ВЗРОСЛЫХ.
4. ПОКАЗАТЕЛЬНЫЕ ВЫСТУПЛЕНИЯ СПОРТСМЕНОВ.
5. КОНКУРСЫ:
«ОЗОН ЧЭЧ» («ДЛИННЫЕ ВОЛОСЫ» СРЕДИ ЖЕНЩИН)
МИСС «САБАНТУЙ» (УЧАСТНИЦЫ ОДЕТЫ В НАЦИОНАЛЬНЫЕ КОСТЮМЫ)

НА ПРАЗДНИКЕ БУДУТ РАБОТАТЬ ТОРГОВЫЕ ТОЧКИ, ВЫСТАВКИ НАРОДНОГО ТВОРЧЕСТВА И КУЛИНАРНЫХ ИЗДЕЛИЙ.

Филиал «УдГУ» в г. Воткинске
ВЫСШЕЕ ОБРАЗОВАНИЕ
ОЧНО, ОЧНО-ЗАОЧНО, ЗАОЧНО
Нормативные и ускоренные сроки обучения

- Бизнес-информатика
- Прикладная информатика
- Педагогическое образование (учитель начальных классов)
- Психолого-педагогическое образование
- Государственное и муниципальное управление
- Экономика
- Юриспруденция
- Менеджмент
- Нефтегазовое дело

Приём документов с 20 июня 2019 г.

- Диплом гос. образца «УдГУ»
- Бюджетные места
- Скидки на платное обучение до 45%
- Комфортабельное общежитие
- Отсрочка от службы в армии

ПРИЁМНАЯ КОМИССИЯ
Филиал «УдГУ» в г. Воткинске
п. Новый, ул. Центральная, 13
(34145) 7-26-71, 8(912)761-09-46

реклама

PR Laboratory рекламная группа

Europa plus · Русское радио · Ретро FM · Дорожное радио · Радио Шансон · DFM · Эхо · Радио 7

48-708
PR-L.ru
ТРК «Акварель»

1 СЕК. ЗА 1 РУБ.
НА ЛЮБОМ РАДИО

Тайная жизнь домашних животных-2
м/ф, 6+
3 июля 12.30

Мульт в кино
мульт, 0+
3 июля 10.00
4 июля 10.00
5 июля 10.00
6 июля 10.00
7 июля 10.00

Кунг-фу воин
мульт, 6+
3 июля 11.00
4 июля 11.00
5 июля 11.00
6 июля 11.00
7 июля 11.00

Зов волка
боевик, 16+
Заключительный показ
3 июля 21.00

Ибица
Премьера
Комедия, 16+
4 июля 21.00
5 июля 21.00
6 июля 21.00
7 июля 21.00

Однажды в Стокгольме
крим. драма, 18+
3 июля 19.30
4 июля 19.30
5 июля 19.30
6 июля 19.30
7 июля 19.30

КИНОЗАЛ Звездный на Новом

Расписание фильмов с 3 по 7 июля

Стоимость билетов от 100 до 180 руб.
Подробности по телефону 8 (34145) 721-62
vk.com/kino_noviy

реклама

boxberry
№ отправления
Подведение итогов 8 июля в 13.00
Часть оставьте себе
Часть для розыгрыша
ФИО
№ отправления
Тел.

Хочешь получить в подарок доставку письма или посылки*?

Для этого необходимо выполнить два условия:

- Отправить любое письмо или посылку в отделении Boxberry по адресу ул. Мира, 1а с 5 июня по 5 июля 2019г.**
- При отправке заполнить купон на участие в розыгрыше

Розыгрыш состоится 8 июля в 13.00 в редакции газеты «ЧИ».
Онлайн трансляция розыгрыша в группе ВК «Чайковский самое интересное, 16+» vk.com/chaiknet

*Максимальный размер посылки 50x80x120, максимальный вес до 15 кг.

**Не участвуют в розыгрыше отправки через Avito и Юла

boxberry
СЛУЖБА ДОСТАВКИ

реклама

«Частный Интерес», № 26 (1086) от 3 июля 2019 г. (16+)

Учредитель, издатель - Евгений Михайлович Мартюшев
Главный редактор – Светлана Михайловна Мартюшева, тел. (34241) 22-310, e-mail: chaintres@chaint.ru
Выпускающий редактор – М.В. Русских
Дизайн и вёрстка - В.А. Кульсинов, Е.С. Гильмутдинова
Набор - М.К. Неклюдова, **корректор** – В.В. Мухаметдинова.
Газета отпечатана АО «ИПК «Звезда» Россия, 614990, Пермский край, г. Пермь, ул. Дружбы, д. 34, литер К, эт. 3.
Тираж 11000 экз.
Заказ 4151
Цена свободная
Дата выхода – 3.07.19 г.
Газета зарегистрирована Управлением Федеральной службы по надзору в сфере связи, информационных технологий и массовых коммуникаций по Пермскому краю.

Свидетельство о регистрации ПИ № ТУ 59 – 1058 от 22.10.15.
Адрес издателя: 617760 Пермский край, г. Чайковский, ул. Ленина, 63/2
Адрес редакции: 617760, Пермский край, г. Чайковский, ул. Мира, 1а
Единый номер редакции: (34241) 37-500
Рекламный отдел: e-mail: reklama@chaint.ru
Телефон для подачи бесплатных объявлений: (34241) 222-68, 8-922-3122-226, сайт: www.chaint.ru

- Перепечатка материалов и использование их в любой форме, в т.ч. в электронных СМИ, без письменного разрешения не допускается.
- Рукописи не возвращаются и не рецензируются.
- Редакция не несёт ответственности за достоверность информации, опубликованной в рекламных объявлениях. Словами «Реклама», «На правах рекламы» и «Новости компании» отмечены рекламные материалы и модули.